MINISTÉRIO DO PLANEJAMENTO, ORÇAMENTO E GESTÃO

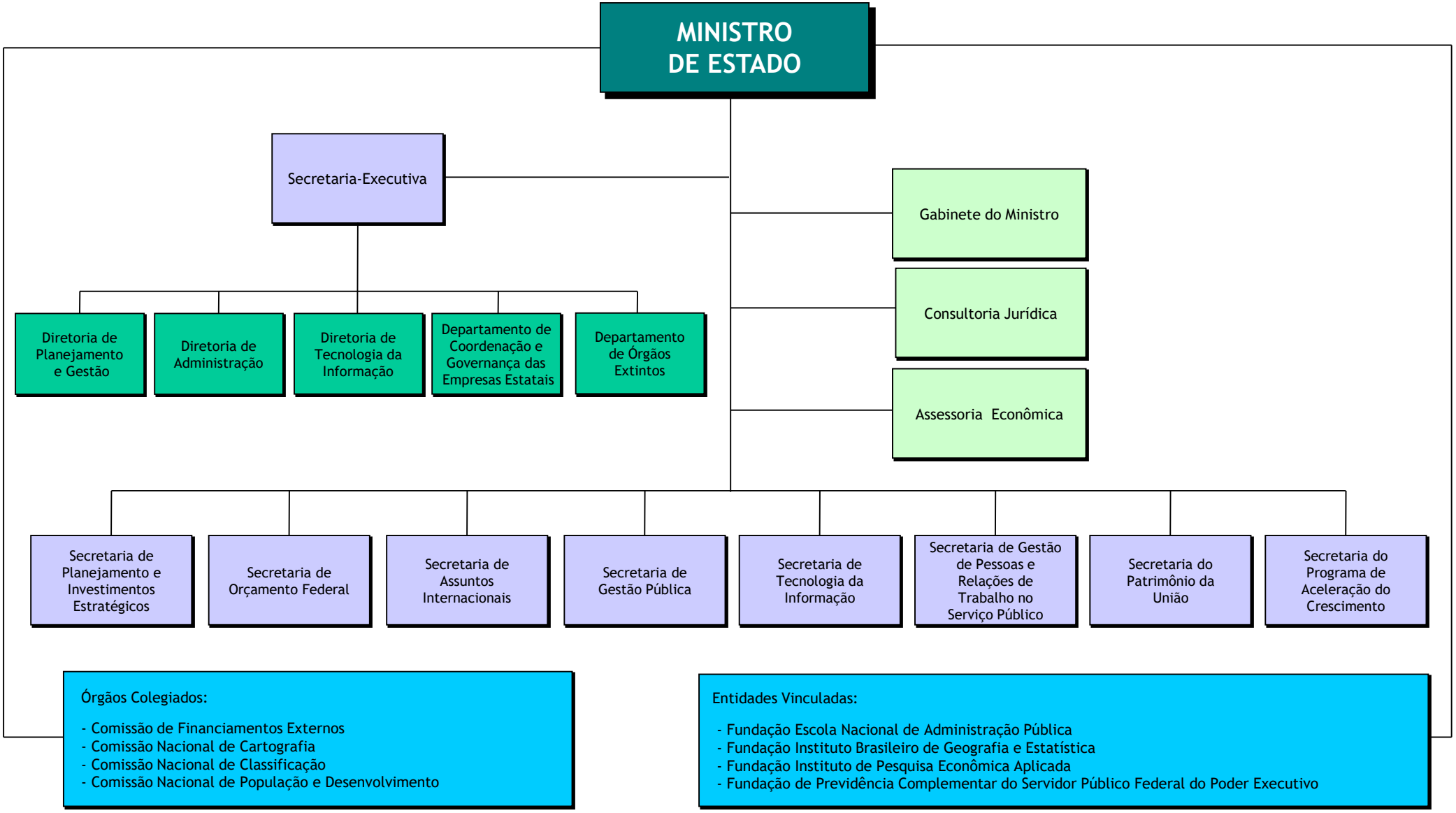

Decreto nº 8.578, de 26 de novembro de 2015, publicado no DOU1 de 27 de novembro de 2015, com vigência em 17 de dezembro de 2015.