

168



Boletim Estatístico de Pessoal

Brasília - DF
Abril/2010

PRESIDENTE DA REPÚBLICA
Luiz Inácio Lula da Silva

MINISTRO
Paulo Bernardo Silva

SECRETÁRIO DE RECURSOS HUMANOS
Duvanier Paiva Ferreira

DEPARTAMENTO DE RELAÇÕES DO TRABALHO
Marcela Tapajós e Silva

Ministério do Planejamento, Orçamento e Gestão

SECRETARIA DE RECURSOS HUMANOS

Boletim Estatístico de Pessoal

volume 15

Nr. 168

Abril

de 2010

Brasília
Abr.2010

Boletim Estatístico de Pessoal é uma publicação mensal.

Elaborado pela Coordenação-Geral de Estudos e Informações Gerenciais do Departamento de Relações do Trabalho da Secretaria de Recursos Humanos do Ministério do Planejamento, Orçamento e Gestão.

EQUIPE TÉCNICA

COORDENAÇÃO-GERAL DE ESTUDOS E INFORMAÇÕES GERENCIAIS

Sandra Helena Caresia Gustavo - Coordenadora Geral

Joelina Magalhães Cavalcanti
Maria Vilani Maia de Freitas
Mirian Lúcia Bittencourt Guimarães

Joelma Magalhães Cavalcanti
Paulo César Caserta da Cunha Vasconcellos
Lectícia Bizarria Gomide
Maria Cleudimar Rodrigues da Silva
Carlos Henrique Marques da Silva

EDIÇÃO e MONTAGENS GRÁFICAS

Lectícia Bizarria Gomide
Paulo César Caseta da Cunha Vasconcellos
Carlos Henrique Marques da Silva

Home Page: www.servidor.gov.br/publicacao/index.htm

Ministério do Planejamento, Orçamento e Gestão

Esplanada dos Ministérios bloco C, 7º andar

Telefone: (61) 2020-1140 Fax: (61) 3322-5700

70.046-900 - Brasília – DF

Publicação Mensal

Normalização Bibliográfica: DIBIB/CODIN/CGDI/SPOA

Boletim Estatístico de Pessoal / Ministério do Planejamento, Orçamento e Gestão.

Secretaria de Recursos Humanos

Vol.1, n.1 (maio 1996) - . Brasília: MP, 2008.

Mensal

Boletim Estatístico de Pessoal / Ministério do Planejamento, Orçamento e Gestão.

Secretaria de Recursos Humanos

Vol.1, n.1 (maio 1996) - . Brasília: MP, 2008.

Mensal

Descrição baseada no vol.15 n.168 (Abr/2010)

1. Estatística - Periódico I. Ministério do Planejamento, Orçamento e Gestão.

II. Secretaria de Recursos Humanos

CDU 311.21(05)

Sumário das Seções

SEÇÃO 1 - DESPESAS

1.1 - Despesa Anual de Pessoal da União por Poder, segundo a situação de vínculo - SIAFI	13-14
1.2 - Participação Percentual da Despesa Anual de Pessoal da União por Poder, segundo a situação de vínculo - SIAFI	15-16
1.3 - Despesa Mensal de Pessoal da União por Poder, segundo a situação de vínculo - SIAFI	17
1.4 - Participação Percentual da Despesa Mensal de Pessoal da União por Poder, segundo a situação de vínculo - SIAFI	18
1.5 - Despesa Mensal de Pessoal do Poder Legislativo - SIAFI	19
1.6 - Participação Percentual da Despesa Mensal de Pessoal do Poder Legislativo - SIAFI	19
1.7 - Despesa Mensal de Pessoal do Poder Judiciário - SIAFI	20
1.8 - Participação Percentual da Despesa Mensal de Pessoal do Poder Judiciário em % - SIAFI	20
1.9 - Despesa Anual de Pessoal Civil do Poder Executivo por órgãos da administração- SIAPE	21
1.10 - Despesa Mensal de Pessoal Civil do Poder Executivo por órgãos da administração - SIAPE	22
1.11 - Despesa Anual de Pessoal Civil do Poder Executivo por Unidades da Federação - SIAPE	23
1.12 - Despesa Mensal de Pessoal Civil do Poder Executivo por Unidades da Federação- SIAPE	24
1.13 - Variação Anual Acumulada da Despesa de Pessoal Civil do Poder Executivo Federal por grupos de despesas - SIAPE	25 - 26
1.14 - Variação Mensal Acumulada da Despesa de Pessoal Civil do Poder Executivo Federal por grupos de despesas - SIAPE	27
1.15- Relação entre Despesa com Pessoal e Receita Corrente Líquida da União - SIAFI	28

SEÇÃO 2 - SERVIDORES - QUANTITATIVO

2.1 - Quantitativo de Servidores Federais da União por Poder de a partir de 1991, segundo a situação de vínculo - SIAPE e SIAFI	31 - 32
---	---------

2.2 - Quantitativo de Servidores da União por Poder, segundo a situação de vínculo - SIAPE e SIAFI	33
2.3 - Participação Percentual de Servidores da União por Poder, segundo a situação de vínculo - SIAPE e SIAFI	33
2.4 - Quantitativo de Servidores Públicos Federais Cíveis Ativos do Poder Executivo por órgãos da administração - SIAPE	34
2.5 - Quantitativo de Servidores Público Federais Cíveis Ativos do Poder Executivo, por nível de escolaridade do cargo, segundo os órgãos administração - SIAPE	35
2.6 - Quantitativo de Servidores Públicos Federais Cíveis do Poder Executivo, por situação de vínculo, se gundo os órgãos da administração - SIAPE	36
2.7 - Quantitativo de Servidores Públicos Federais Cíveis Ativos do Poder Executivo, por sexo, segundo os órgãos da administração - SIAPE	37
2.8 - Quantitativo de Servidores Públicos Federais Cíveis do Poder Executivo, por Unidades da Federação, segundo os órgãos da administração e situação de vínculo- SIAPE	38 - 39
2.9 - Quantitativo de Servidores Públicos Federais Cíveis Ativos do Poder Executivo por nível de escolaridade do cargo - SIAPE	40
2.10 - Quantitativo e Idade Média de Servidores Públicos Federais Cíveis Ativos do Poder Executivo por nível de escolaridade do servidor - SIAPE	40
2.11 - Idade Média dos Servidores Públicos Federais Cíveis do Poder Executivo, por sexo, segundo a situação de vínculo - SIAPE	40
2.12 - Idade Média dos Servidores Públicos Federais Cíveis Ativos do Poder Executivo, por situação de vínculo, segundo os órgãos da administração - SIAPE	41
2.13 - Idade Média dos Servidores Públicos Federais Cíveis Ativos do Poder Executivo, por sexo, segundo os órgãos da administração - SIAPE	42
2.14 - Idade Média dos Servidores Públicos Federais Cíveis do Poder Executivo, por situação de vínculo, segundo as Unidades da Federação- SIAPE	43
2.15 - Idade Média dos Servidores Públicos Federais Cíveis Ativos do Poder Executivo, por sexo, segundo as Unidades da Federação - SIAPE	44
2.16 - Quantitativo de Servidores Públicos Federais Cíveis Ativos do Poder Executivo, por situação de vínculo, segundo as Unidades da Federação - SIAPE	45
2.17 - Quantitativo de Servidores Públicos Federais Cíveis Ativos do Poder Executivo, por sexo, segundo as Unidades da Federação - SIAPE	46

2.18 - Quantitativo de Servidores Públicos Federais Cíveis do Poder Executivo , por Governos dos Ex-Territórios, segundo a situação de vínculo - SIAPE	47
2.19 - Relação entre o Quantitativo (força de trabalho) dos Servidores Públicos Federais Cíveis Ativos do Poder Executivo, segundo as Grandes Regiões e Unidades da Federação - SIAPE	48
2.20 - Quantitativo de Servidores Públicos Federais Cíveis Ativos do Poder Executivo por Região - SIAPE	49
2.21 - Quantitativo e Idade Média dos Servidores Públicos Federais Cíveis do Poder Executivo, por situação de vínculo, segundo a Região - SIAPE	49
2.22 - Quantitativo de Vínculos de Servidores das Carreiras da Administração Pública Federal, por situação de vínculo, segundo o sexo - SIAPE	50 - 55
2.23 - Distribuição % dos Vínculos de Servidores das Carreiras da Administração Pública Federal por grupos de idades (faixa etária) - SIAPE	56 - 61
2.24 - Evolução do Quantitativo de Servidores Públicos Federais Cíveis e Aposentados do Poder Executivo - SIAPE	62
2.25 - Quantitativo de Servidores Públicos Federais Cíveis Ativos do Poder Executivo, por sexo, segundo os grupos de idades (faixa etária) - SIAPE	63
2.26 - Quantitativo de Servidores Públicos Cíveis Ativos do Governo do Distrito Federal - SIAPE	64
2.27 - Quantitativo de Servidores Militares dos Ex-Territórios por situação de vínculo - SIAPE	64

SEÇÃO 3 - R E M U N E R A Ç Ã O

3.1 - Despesa Média com Serv. Federais da União por Poder a partir de 1995, segundo a situação de vínculo SIAPE e SIAFI.....	67
3.2 - Despesa Média com Servidores Federais da União por Poder, segundo a situação de vínculo - SIAPE e SIAFI.....	68
3.3 - Distribuição de Servidores Federais Cíveis do Poder Executivo, por situação de vínculo, segundo as faixas de remuneração em % - SIAPE	69
3.4 - Estrutura Salarial das Carreiras da Administração Pública Federal - SIAPE	70 - 82
3.5 - Estrutura Salarial das Carreiras do Corpo de Bombeiros Militar, Polícia Militar e Polícia Civil do Governo do Distrito Federal e dos Ex-Territórios - SIAPE	83

SEÇÃO 4 - CONCURSOS

4.1 - Ingresso no Serviço Público Federal a partir de 1995 - Por concurso público - SIAPE	87 - 92
4.2 - Ingressos no Serviço Público Federal no Plano Geral de Cargos do Poder Executivo - PGPE por concurso público - SIAPE	93
4.3 - Quantitativo de ingressos no Serviço Público Federal a partir de 1995 por concurso público, segundo o nível de escolaridade do cargo - SIAPE	94
4.4 - Participação percentual dos ingressos no Serviço Público Federal a partir de 1995, por concurso público, segundo o nível de escolaridade do cargo - SIAPE	94
4.5 - Idade Média dos Ingressos no Serviço Público Federal a partir de 1995, por concurso público- SIAPE	95 - 97
4.6 - Ingressos no Serviço Público Federal a partir de 1995, por nível de escolaridade segundo a Contratação por tempo determinado - SIAPE	98
4.7 - Participação Percentual dos Ingressos no Serviço Público Federal a partir de 1995, por nível de escolaridade segundo a Contratação por tempo determinado - SIAPE	98

SEÇÃO 5 - CARGOS E FUNÇÕES DE CONFIANÇA E GRATIFICAÇÕES

5.1 - Quantitativo dos ocupantes por Cargos e Funções de Confiança e Gratificações do Poder Executivo Federal , a partir de 1997 - SIAPE	101
5.2 - Quantitativo e Idade Média dos ocupantes por Cargos e Funções de Confiança e Gratificações do Poder Executivo Federal, segundo o sexo - SIAPE	102
5.3 - Quantitativo dos ocupantes de Cargos e Funções de Confiança e Gratificações do Poder Executivo Federal, segundo o nível de escolaridade - SIAPE	103
5.4 - Quantitativo de ocupantes de Cargos Comissionados do Governo do Distrito Federal, por nível de escolaridade do cargo segundo o sexo - SIAPE	104
5.5 - Idade Média dos ocupantes de Cargos Comissionados do Governo do Distrito Federal, por nível de escolaridade do cargo segundo o sexo - SIAPE	104
5.6 - Quantitativo de ocupantes de DAS, segundo o nível de função - SIAPE	107
5.7 - Participação Percentual do Quantitativo de ocupantes de DAS , segundo o nível de função- SIAPE	107
5.8 - Idade Média dos ocupantes de DAS , segundo o nível da função - SIAPE	107
5.9 - Quantitativo, idade, remuneração média, nível de escolaridade e sexo dos ocupantes de DAS - SIAPE	108

5.10 - Quantitativo e participação percentual dos ocupantes de DAS, por nível de escolaridade, segundo o nível da função - SIAPE	108
5.11 - Quantitativo e participação percentual dos ocupantes de DAS, por vínculo com a União, segundo o nível da função - SIAPE	109
5.12 - Quantitativo, participação percentual e idade média dos ocupantes de DAS, por sexo, segundo o nível de função - SIAPE	109
5.13- Remuneração média por nível dos ocupantes de DAS, segundo o cargo e função - SIAPE	110
5.14 - Participação Percentual sobre Remuneração média, por nível dos ocupantes de DAS, segundo o cargo e função - SIAPE	110

SEÇÃO 6 - APOSENTADOS

6.1 - Evolução do Quantitativo de Aposentadorias Civas da União, segundo o Tipo de Aposentadoria	113
6.2 - Evolução do Quantitativo de Aposentadorias Civas da União, segundo os Tipos e Classificações de Aposentadoria	114
6.3 - Porcentagem da Evolução do Quantitativo de Aposentadorias Civas da União, segundo os Tipos e Classificações de Aposentadoria	114
6.4- Evolução do Quantitativo de Aposentadorias Civas da União, segundo as Classificações de Aposentadoria ..	115
6.5 - Idade Média Mensal dos Servidores Públicos Federais Civas do Poder Executivo, por sexo, segundo o tipo de Aposentadoria - SIAPE	116
6.6 - Quantitativo, Participação Percentual e Idade Média dos Servidores Públicos Federais Civas do Poder Executivo, por sexo, segundo o tipo de Aposentadoria - SIAPE	117
6.7 - Quantitativo de Aposentadorias dos Servidores Públicos Federais Civas do Poder Executivo, por sexo, .. segundo os grupos de idade (Faixa etária) - Aposentadorias Integrais - SIAPE	117
6.8 - Quantitativo de Aposentadorias dos Servidores Públicos Federais Civas do Poder Executivo, por sexo, segundo os grupos de idade (Faixa etária) - Aposentadorias Proporcionais - SIAPE	118
6.9 - Quantitativo de Aposentadorias dos Servidores Públicos Federais Civas do Poder Executivo, por sexo, segundo os grupos de idade (Faixa etária) - Aposentadorias Totais - SIAPE	118
6.10 - Comparação entre Aposentadorias da União por Poder a partir de 1995 - SIAPE e SIAFI	119
6.11 - Quantitativo de Aposentadorias dos Servidores do Governo do Distrito Federal - SIAPE	119

Ministério do Planejamento, Orçamento e Gestão
Secretaria de Recursos Humanos
(Órgão gestor do Sistema SIAPE)

SIAPE - Sistema Integrado de Administração de Recursos Humanos:

O SIAPE- Sistema Integrado de Administração de Recursos Humanos, um sistema on-line de banco de dados de abrangência nacional, que constitui-se hoje na principal ferramenta para a gestão do pessoal civil do Executivo do Governo Federal, realizando mensalmente o pagamento de cerca de 1 milhão e 900 mil servidores ativos, aposentados e pensionistas em 209 órgãos da administração pública federal direta, instituições federais de ensino, ex-territórios federais, autarquias, fundações e empresas públicas.

OBJETIVOS:

Atender a Secretaria de Recursos Humanos da Administração Federal nas atividades de planejamento, coordenação, supervisão, controle e desenvolvimento de recursos humanos da Administração Pública Federal, de ex-territórios federais, das autarquias e das fundações públicas.

Compete a Secretaria de Recursos Humanos do Ministério do Planejamento, Orçamento e Gestão-MP a supervisão e coordenação dos processos de desenvolvimento e manutenção do Sistema Integrado de Administração Recursos Humanos-SIAPE

ABRANGÊNCIA:

- Todos os órgãos da administração direta;
- Autarquias;
- Fundações;
- Empresas Públicas - somente as que recebem recursos do Tesouro;
- Sociedades de Economia Mista - somente as que recebem recursos do Tesouro.

Nota: Não incluem o MPU, BACEN, empresas públicas e sociedade de economia mista que não recebem recursos do tesouro, EPU - encargos previdenciários da união e servidores do MRE lotados no exterior.

Fonte: SRH/MP

Ministério da Fazenda
Secretaria do Tesouro Nacional
(Órgão gestor do Sistema SIAFI)

SIAFI - Sistema Integrado de Administração Financeira Pessoal da União:

O SIAFI - Sistema Integrado de Administração Financeira da União, um sistema on-line que se constitui no principal instrumento de administração orçamentária e financeira da União, provendo os órgãos centrais, setoriais e executores da gestão pública de mecanismos adequados à realização, ao acompanhamento e ao controle da execução orçamentária e financeira, tornando a contabilidade fonte segura de informações gerenciais.

OBJETIVOS:

- Simplificar e uniformizar a execução orçamentária, financeira, patrimonial e contábil;
- Buscar a minimização dos custos, a eficiência e a eficácia na gestão dos recursos públicos;
- Prover os órgãos centrais, setoriais e executores da gestão pública de mecanismos adequados para o controle diário da execução orçamentária, financeira, patrimonial e contábil;
- Dar maior transparência aos gastos públicos;
- Dotar a administração pública de mecanismos de modernização;
- Otimizar a utilização dos recursos financeiros.
- Integrar e compatibilizar as informações disponíveis nos diversos órgãos
- Eliminação de defasagens na escrituração contábil e das inconsistências de dados.

ABRANGÊNCIA:

- Todos os órgãos da administração direta;
- Autarquias;
- Fundações;
- Empresas Públicas;
- Órgãos dos Poderes Legislativo e Judiciário.

Fonte: STN/MF

Despesas

1 Seção

As informações apresentadas nesta seção dizem respeito à Despesa de Pessoal Anual e Mensal da União, apurados pelo critério de competência. Estão incluídos Administração Direta, Autarquias, Fundação, Banco Central do Brasil, Ministério Público da União, Empresas Públicas, Sociedades de Economia Mista, Militares, Legislativo, Judiciário e Transferências Intergovernamentais a Estados e DF, no caso do Poder Executivo Civil Federal as despesas estão demonstradas por:

- Órgãos da Administração;
- Unidades da Federação;
- Grupos de despesas anuais e mensais;
- Relação entre Despesa com Pessoal e Receita Corrente Líquida da União anual e mensal (Lei de Responsabilidade Fiscal).

As fontes dos dados encontrados nesta seção são o Sistema Integrado de Administração de Recursos Humanos - SIAPE e a Secretaria do Tesouro Nacional do Ministério da Fazenda com o Sistema Integrado de Administração Financeira de Pessoal da União - SIAFI por meio da Secretaria de Recursos Humanos do Ministério do Planejamento, Orçamento e Gestão.

Tabela 1.1 - Despesa Anual de Pessoal da União por Poder, segundo a situação de vínculo - SIAFI

(Continua)

Poderes da União	Despesa Anual de Pessoal da União por Poder (R\$ milhões correntes)						
	1995	1996	1997	1998	1999	2000	2001
EXECUTIVO (Civis e Militares)	31.548,8	34.220,1	36.502,6	38.371,6	41.418,3	46.641,6	51.820,7
Ativos	17.335,8	18.631,3	19.584,6	19.306,1	20.491,8	24.343,4	26.076,7
Aposentados	9.601,4	10.602,2	11.336,9	12.718,2	13.781,3	14.479,6	16.817,2
Instituidor de Pensão	4.611,6	4.986,5	5.581,1	6.347,3	7.145,2	7.818,6	8.926,9
CIVIS ¹	23.142,1	25.165,7	26.714,2	26.469,4	29.886,2	33.025,3	34.570,9
Ativos	13.471,2	14.534,6	15.361,9	14.038,2	16.351,5	18.573,8	19.701,1
Aposentados	7.002,4	7.678,2	8.265,8	9.002,5	9.668,4	10.117,5	10.414,4
Instituidor de Pensão	2.668,6	2.952,9	3.086,4	3.428,7	3.866,3	4.334,1	4.455,5
- Administração Direta	11.072,2	11.657,8	12.086,2	11.523,6	13.383,4	15.284,0	16.115,0
Ativos	5.744,2	5.765,2	6.087,8	4.842,6	6.163,9	7.458,4	7.943,9
Aposentados	3.544,3	3.909,9	3.987,2	4.422,2	4.662,2	4.928,1	5.198,3
Instituidor de Pensão	1.783,7	1.982,8	2.011,2	2.258,7	2.557,3	2.897,5	2.972,9
- Autarquias	7.582,3	8.491,2	9.112,8	9.496,1	10.511,4	11.254,4	11.524,2
Ativos	3.959,1	4.538,3	4.797,9	4.890,7	5.480,3	6.068,2	6.324,4
Aposentados	2.864,7	3.116,2	3.385,9	3.599,8	3.910,1	3.983,2	3.965,9
Instituidor de Pensão	758,5	836,7	929,0	1.005,5	1.121,0	1.203,1	1.233,9
- Fundações	2.607,0	2.814,4	3.058,7	2.968,5	3.519,4	3.731,5	3.754,1
Ativos	2.009,5	2.169,2	2.356,0	2.149,3	2.582,7	2.689,3	2.717,8
Aposentados	492,5	535,3	585,3	682,1	778,1	845,4	835,7
Instituidor de Pensão	105,0	109,8	117,4	137,1	158,6	196,9	200,7
- Banco Central do Brasil	452,8	459,9	635,7	546,7	580,3	600,1	659,2
Ativos	401,9	403,1	389,4	324,1	342,4	351,9	392,7
Aposentados	45,2	50,4	235,0	215,7	230,3	239,8	256,6
Instituidor de Pensão	5,7	6,4	11,3	6,9	7,5	8,4	10,0
- Empresas Públicas	906,8	1.166,8	1.140,4	1.135,5	1.152,6	1.204,9	1.381,3
- Sociedades de Econ. Mista	239,6	256,7	265,9	287,6	287,2	302,0	350,4
MILITARES	8.406,6	9.054,4	9.788,5	11.902,2	11.532,2	13.616,3	17.249,8
Ativos	3.864,6	4.096,8	4.222,7	5.267,9	4.140,3	5.769,5	6.375,6
Aposentados	2.599,0	2.924,1	3.071,1	3.715,6	4.113,0	4.362,2	6.402,8
Instituidor de Pensão	1.943,0	2.033,6	2.494,7	2.918,7	3.278,9	3.484,6	4.471,4
MINISTÉRIO PÚBLICO DA UNIÃO*	281,4	318,9	414,4	511,5	452,0	648,3	786,8
Ativos	210,1	235,4	324,6	408,3	342,5	499,2	590,8
Aposentados	55,6	66,4	72,4	82,7	87,6	121,0	158,0
Instituidor de Pensão	15,7	17,1	17,5	20,5	21,9	28,1	38,0
LEGISLATIVO	1.195,8	1.444,1	1.708,5	1.856,1	1.974,4	2.029,1	2.426,1
Ativos	874,8	1.051,2	1.229,9	1.303,5	1.346,1	1.370,0	1.710,9
Aposentados	263,1	322,1	389,6	458,8	512,3	533,6	577,1
Instituidor de Pensão	57,9	70,8	88,9	93,8	115,9	125,5	138,2
JUDICIÁRIO	2.568,5	3.183,0	4.258,1	5.577,2	5.922,5	6.976,2	8.402,9
Ativos	1.946,2	2.453,7	3.303,0	4.400,4	4.570,3	5.465,2	6.758,6
Aposentados	506,5	602,4	796,3	990,5	1.139,6	1.266,8	1.369,3
Instituidor de Pensão	115,8	126,9	158,8	186,4	212,7	244,1	275,0
Transferências Intergovernamentais ²	2.581,9	2.053,7	2.060,6	2.141,7	2.255,8	2.593,6	2.799,7
Distrito Federal	1.724,4	1.610,5	1.607,6	1.882,3	1.918,7	2.312,0	2.500,0
Demais Estados	857,6	443,2	453,0	259,5	337,1	281,6	299,7
Fundo Constituc. do Distrito Federal ⁴		-	-	-	-	-	-
Repasses Previdenciários *		-	-	-	-	-	-
Total	37.895,0	40.900,9	44.529,7	47.946,6	51.571,0	58.240,5	65.449,4
Ativos	22.738,7	24.189,9	26.178,1	27.151,6	28.664,0	33.772,3	37.345,8
Aposentados	10.371,0	11.526,8	12.522,8	14.167,4	15.433,2	16.280,0	18.763,5
Instituidor de Pensão	4.785,3	5.184,2	5.828,8	6.627,5	7.473,8	8.188,2	9.340,0
Total da Geral	37.895,0	40.900,9	44.529,7	47.946,6	51.571,0	58.240,5	65.449,4
Ativos	22.738,7	24.189,9	26.178,1	27.151,6	28.664,0	33.772,3	37.345,8
Aposentados + Inst de Pensão	15.156,3	16.710,9	18.351,6	20.795,0	22.907,1	24.468,2	28.103,6

Tabela 1.1 - Despesa Anual de Pessoal da União por Poder, segundo a situação de vínculo - SIAFI

(Conclusão)

Poderes da União	Despesa Anual de Pessoal da União por Poder (R\$ milhões correntes)									
	2002	2003	2004	2005	2006	2007	2008	2009	2010 ³	
EXECUTIVO (Civis e Militares)	59.523,4	64.777,8	72.701,1	76.838,9	87.308,5	96.727,0	110.286,0	127.645,9	128.253,9	
Ativos	30.941,3	32.123,3	36.981,5	38.650,1	45.095,8	50.497,0	58.313,0	67.964,9	67.534,1	
Aposentados	18.491,9	21.551,0	23.545,8	24.420,7	26.699,1	28.948,9	32.457,9	36.649,8	37.245,2	
Instituidor de Pensão	10.090,2	11.103,4	12.173,9	13.768,1	15.513,6	17.281,0	19.515,1	23.031,1	23.474,6	
CIVIS¹	39.573,1	44.704,5	52.081,5	54.278,7	61.467,1	68.959,3	78.343,3	93.522,1	93.882,0	
Ativos	22.647,4	24.224,6	29.256,7	30.393,4	35.460,1	40.280,9	46.352,9	54.700,5	53.999,6	
Aposentados	11.878,3	14.454,8	16.083,7	16.398,6	17.464,5	18.880,1	21.104,6	24.844,4	25.170,3	
Instituidor de Pensão	5.047,4	6.025,1	6.741,1	7.486,7	8.542,5	9.798,2	10.885,7	13.977,3	14.712,1	
- Administração Direta	18.771,1	22.469,9	27.304,4	28.617,7	29.631,7	34.303,3	38.446,8	45.962,5	47.424,0	
Ativos	9.000,1	10.324,3	13.796,0	14.385,6	14.782,9	17.702,1	20.125,1	22.725,3	23.235,2	
Aposentados	6.271,6	7.900,6	8.825,3	8.989,9	8.871,3	9.731,3	10.729,8	13.091,2	13.308,2	
Instituidor de Pensão	3.499,4	4.245,1	4.683,1	5.242,2	5.977,4	6.869,8	7.591,9	10.146,0	10.880,6	
- Autarquias	13.017,4	13.601,0	15.500,6	16.086,4	20.085,7	21.730,0	24.356,3	29.107,1	30.290,7	
Ativos	7.570,1	7.303,0	8.458,2	8.716,0	11.589,4	12.533,1	14.124,9	17.452,4	18.214,6	
Aposentados	4.185,1	4.880,8	5.394,1	5.573,7	6.435,7	6.832,1	7.594,0	8.621,3	8.954,9	
Instituidor de Pensão	1.262,2	1.417,2	1.648,4	1.796,7	2.060,5	2.364,8	2.637,4	3.033,5	3.121,2	
- Fundações	4.241,4	4.405,2	5.057,1	4.963,6	6.308,3	7.026,5	8.410,9	10.229,0	10.510,6	
Ativos	3.074,6	3.001,9	3.479,5	3.384,7	4.439,5	4.993,5	6.070,1	7.442,2	7.637,4	
Aposentados	941,0	1.124,9	1.260,3	1.220,4	1.467,7	1.582,5	1.831,3	2.137,5	2.205,4	
Instituidor de Pensão	225,7	278,4	317,3	358,5	401,1	450,4	509,5	649,3	667,8	
- Banco Central do Brasil	724,2	737,3	888,4	1.069,6	1.242,1	1.343,3	1.662,5	1.881,3	1.934,8	
Ativos	422,4	431,5	530,3	658,2	787,4	851,8	1.043,2	1.167,9	1.190,5	
Aposentados	290,4	293,1	342,0	390,9	431,7	465,0	585,1	672,5	701,8	
Instituidor de Pensão	11,4	12,8	16,1	20,5	23,0	26,5	34,2	40,8	42,5	
- Empresas Públicas	1.478,7	1.552,1	1.344,4	1.438,6	1.611,8	1.755,2	2.030,5	2.600,1	2.619,0	
- Sociedades de Econ. Mista	384,9	681,3	664,8	708,6	766,2	839,9	928,9	1.084,5	1.102,9	
MILITARES	19.950,3	20.073,3	20.619,6	22.560,2	25.841,4	27.767,8	31.942,7	34.123,8	34.371,9	
Ativos	8.293,9	7.898,7	7.724,9	8.256,7	9.635,6	10.216,1	11.960,1	13.264,5	13.534,5	
Aposentados	6.613,6	7.096,2	7.462,1	8.022,1	9.234,7	10.068,8	11.353,3	11.805,4	12.074,9	
Instituidor de Pensão	5.042,8	5.078,4	5.432,7	6.281,4	6.971,1	7.482,8	8.629,4	9.053,9	8.762,5	
MINISTÉRIO PÚBLICO DA UNIÃO*	955,4	1.257,7	1.321,7	1.394,2	1.821,3	1.961,2	2.507,4	2.657,6	2.693,0	
Ativos	716,5	930,7	983,5	1.101,7	1.482,9	1.605,3	2.030,3	2.228,0	2.258,1	
Aposentados	190,2	255,3	261,9	223,7	258,0	269,2	364,4	321,9	325,7	
Instituidor de Pensão	48,7	71,6	76,3	68,8	80,4	86,7	112,8	107,6	109,1	
LEGISLATIVO	2.889,8	3.487,5	3.986,2	4.409,8	5.468,4	5.621,1	5.974,8	5.950,7	6.088,7	
Ativos	1.897,4	2.328,8	2.662,1	2.931,6	3.779,9	3.808,6	4.090,3	4.043,2	4.111,1	
Aposentados	790,8	923,7	1.036,2	1.149,0	1.307,1	1.385,4	1.446,4	1.460,0	1.519,4	
Instituidor de Pensão	201,6	235,0	287,9	329,2	381,3	427,1	438,2	447,4	458,1	
JUDICIÁRIO	9.161,7	10.225,3	12.374,3	12.819,6	17.400,2	18.923,9	22.140,5	26.464,0	25.409,3	
Ativos	7.107,6	7.803,6	9.590,4	10.023,3	14.227,4	15.345,8	18.286,9	22.214,3	21.009,9	
Aposentados	1.690,9	1.958,9	2.251,0	2.248,0	2.536,1	2.844,7	3.040,6	3.344,5	3.464,0	
Instituidor de Pensão	363,1	462,8	532,9	548,3	636,7	733,4	813,1	905,2	935,4	
Transferências Intergovernamentais²	3.454,1	484,2	369,8	-	-	-	-	-	-	
Distrito Federal	2.909,2	-	-	-	-	-	-	-	-	
Demais Estados	544,9	484,2	369,8	-	-	-	-	-	-	
Fundo Constituc. do Distrito Federal⁴	-	-	-	-	4.834,9	5.606,4	6.082,3	7.005,6	6.884,9	
Repasses Previdenciários[*]	-	-	-	6.218,3	-	-	-	0,0	0,0	
Total	75.029,0	78.974,8	89.431,5	100.286,6	115.011,9	126.878,4	144.483,7	167.066,3	169.329,7	
Ativos	43.400,4	42.739,9	49.603,8	57.823,3	67.938,0	75.257,8	86.772,5	101.228,1	101.798,2	
Aposentados	20.973,6	24.433,6	26.833,0	27.817,7	30.542,3	33.179,0	36.944,8	41.454,3	42.554,3	
Instituidor de Pensão	10.655,0	11.801,2	12.994,7	14.645,6	16.531,6	18.441,5	20.766,3	24.383,8	24.977,2	
Total da Geral	75.029,0	78.974,7	89.431,5	100.286,6	115.011,9	126.878,3	144.483,7	167.066,3	169.329,7	
Ativos	43.400,4	42.739,9	49.603,8	57.823,3	67.938,0	75.257,8	86.772,5	101.228,1	101.798,2	
Aposentados + Inst de Pensão	31.628,6	36.234,8	39.827,7	42.463,3	47.073,9	51.620,5	57.711,2	65.838,1	67.531,5	

Elaborado: SRH/M.P.

Fonte: Secretaria do Tesouro Nacional. Os dados foram apurados pelo critério de competência.

1- Empresas Públicas e Sociedade de Economia Mista que recebem recursos do Tesouro, EPU - encargos previdenciários da união e servidores do MRE lotados no exterior.

2- Transf. Intergovernamentais referem-se ao repasse de recursos federais a Estados e DF para pagamento de pessoal, sendo que o repasse de recursos federais ao DF foi transferido para o Fundo Constitucional do Distrito I

3- Acumulado de abril/2009 a março/2010

4- Inclui ativos, aposentados e instituidores de pensão (Civis, Militares e contratos temporário).

A partir de 2006, o FODF não está incluído no Executivo, sendo totalizado separado.

* No exercício de 2005, não foi incluído o valor total dos repasses das contribuições patronais para o RPPS (Regime Próprio da Previdência Social) nos três níveis de governo, sendo totalizado separado.

* No exercício de 2010, O MPU foi retirado da Administração Direta Civis.

Tabela 1.2 - Participação Percentual da Despesa Anual de Pessoal da União por Poder, segundo a situação de vínculo - SIAFI

(Continua)

Poderes da União	Participação percentual da despesa anual de pessoal da União						
	1995	1996	1997	1998	1999	2000	2001
EXECUTIVO (Cíveis e Militares)	83,3	83,7	82,0	80,0	80,3	80,1	79,2
Ativos	45,7	45,6	44,0	40,3	39,7	41,8	39,8
Aposentados	25,3	25,9	25,5	26,5	26,7	24,9	25,7
Instituidor de Pensão	12,2	12,2	12,5	13,2	13,9	13,4	13,6
CIVIS	61,1	61,5	60,0	55,2	58,0	56,7	52,8
Ativos	35,5	35,5	34,5	29,3	31,7	31,9	30,1
Aposentados	18,5	18,8	18,6	18,8	18,7	17,4	15,9
Instituidor de Pensão	7,0	7,2	6,9	7,2	7,5	7,4	6,8
- Administração Direta	29,1	28,5	27,1	24,2	26,0	26,2	24,6
Ativos	15,0	14,1	13,7	10,1	12,0	12,8	12,1
Aposentados	9,4	9,6	9,0	9,3	9,0	8,5	7,9
Instituidor de Pensão	4,7	4,8	4,5	4,8	5,0	5,0	4,5
- Autarquias	20,0	20,8	20,5	19,8	20,4	19,3	17,6
Ativos	10,4	11,1	10,8	10,2	10,6	10,4	9,7
Aposentados	7,6	7,6	7,6	7,5	7,6	6,8	6,1
Instituidor de Pensão	2,0	2,0	2,1	2,1	2,2	2,1	1,9
- Fundações	6,9	6,9	6,9	6,2	6,8	6,4	5,7
Ativos	5,3	5,3	5,3	4,5	5,0	4,6	4,2
Aposentados	1,3	1,3	1,3	1,4	1,5	1,5	1,3
Instituidor de Pensão	0,3	0,3	0,3	0,3	0,3	0,3	0,3
- Banco Central do Brasil	1,2	1,1	1,4	1,1	1,1	1,0	1,0
Ativos	1,1	1,0	0,9	0,7	0,7	0,6	0,6
Aposentados	0,1	0,1	0,5	0,4	0,4	0,4	0,4
Instituidor de Pensão	0,0	0,0	0,0	0,0	0,0	0,0	0,0
- Empresas Públicas	2,4	2,9	2,6	2,4	2,2	2,1	2,1
- Sociedades de Economia Mista	0,6	0,6	0,6	0,6	0,6	0,5	0,5
MILITARES	22,2	22,1	22,0	24,7	22,4	23,4	26,4
Ativos	10,2	10,0	9,5	10,9	8,0	9,9	9,7
Aposentados	6,9	7,1	6,9	7,7	8,0	7,5	9,8
Instituidor de Pensão	5,1	5,0	5,6	6,1	6,4	6,0	6,8
MINISTÉRIO PÚBLICO DA UNIÃO*	0,7	0,8	0,9	1,1	0,9	1,1	1,2
Ativos	0,6	0,6	0,7	0,9	0,7	0,9	0,9
Aposentados	0,1	0,2	0,2	0,2	0,2	0,2	0,2
Instituidor de Pensão	0,0	0,0	0,0	0,0	0,0	0,0	0,1
LEGISLATIVO	3,2	3,5	3,8	3,9	3,8	3,5	3,7
Ativos	2,3	2,6	2,8	2,7	2,6	2,4	2,6
Aposentados	0,7	0,8	0,9	1,0	1,0	0,9	0,9
Instituidor de Pensão	0,2	0,2	0,2	0,2	0,2	0,2	0,2
JUDICIÁRIO	6,8	7,8	9,6	11,6	11,5	12,0	12,8
Ativos	5,1	6,0	7,4	9,2	8,9	9,4	10,3
Aposentados	1,3	1,5	1,8	2,1	2,2	2,2	2,1
Instituidor de Pensão	0,3	0,3	0,4	0,4	0,4	0,4	0,4
Transferências Intergovernamentais ²	6,8	5,0	4,6	4,5	4,4	4,5	4,3
Distrito Federal	4,6	3,9	3,6	3,9	3,7	4,0	3,8
Demais Estados	2,3	1,1	1,0	0,5	0,7	0,5	0,5
Fundo Constitucional do Distrito Federal ³	-	-	-	-	-	-	-
Repasses Previdenciários *	-	-	-	-	-	-	-
Total	100,0	100,0	100,0	100,0	100,0	100,0	100,0
Ativos	60,0	59,1	58,8	56,6	55,6	58,0	57,1
Aposentados	27,4	28,2	28,1	29,5	29,9	28,0	28,7
Instituidor de Pensão	12,6	12,7	13,1	13,8	14,5	14,1	14,3
Total da Geral em %	100,0	100,0	100,0	100,0	100,0	100,0	100,0
Ativos	60,0	59,1	58,8	56,6	55,6	58,0	57,1
Aposentados + Inst de Pensão	40,0	40,9	41,2	43,4	44,4	42,0	42,9

Tabela 1.2 - Participação Percentual da Despesa Anual de Pessoal da União por Poder, segundo a situação de vínculo - SIAFI

(Conclusão)

Poderes da União	Participação percentual da despesa anual de pessoal da União								
	2002	2003	2004	2005	2006	2007	2008	2009	2010
EXECUTIVO (Civis e Militares)	79,3	82,0	81,3	76,6	75,9	76,2	76,3	76,4	75,7
Ativos	41,2	40,7	41,4	38,5	39,2	39,8	40,4	40,7	39,9
Aposentados	24,6	27,3	26,3	24,4	23,2	22,8	22,5	21,9	22,0
Instituidor de Pensão	13,4	14,1	13,6	13,7	13,5	13,6	13,5	13,8	13,9
CIVIS	52,7	56,6	58,2	54,1	53,4	54,4	54,2	56,0	55,4
Ativos	30,2	30,7	32,7	30,3	30,8	31,7	32,1	32,7	31,9
Aposentados	15,8	18,3	18,0	16,4	15,2	14,9	14,6	14,9	14,9
Instituidor de Pensão	6,7	7,6	7,5	7,5	7,4	7,7	7,5	8,4	8,7
- Administração Direta	25,0	28,5	30,5	28,5	25,8	27,0	26,6	27,5	28,0
Ativos	12,0	13,1	15,4	14,3	12,9	14,0	13,9	13,6	13,7
Aposentados	8,4	10,0	9,9	9,0	7,7	7,7	7,4	7,8	7,9
Instituidor de Pensão	4,7	5,4	5,2	5,2	5,2	5,4	5,3	6,1	6,4
- Autarquias	17,3	17,2	17,3	16,0	17,5	17,1	16,9	17,4	17,9
Ativos	10,1	9,2	9,5	8,7	10,1	9,9	9,8	10,4	10,8
Aposentados	5,6	6,2	6,0	5,6	5,6	5,4	5,3	5,2	5,3
Instituidor de Pensão	1,7	1,8	1,8	1,8	1,8	1,9	1,8	1,8	1,8
- Fundações	5,7	5,6	5,7	4,9	5,5	5,5	5,8	6,1	6,2
Ativos	4,1	3,8	3,9	3,4	3,9	3,9	4,2	4,5	4,5
Aposentados	1,3	1,4	1,4	1,2	1,3	1,2	1,3	1,3	1,3
Instituidor de Pensão	0,3	0,4	0,4	0,4	0,3	0,4	0,4	0,4	0,4
- Banco Central do Brasil	1,0	0,9	1,0	1,1	1,1	1,1	1,2	1,1	1,1
Ativos	0,6	0,5	0,6	0,7	0,7	0,7	0,7	0,7	0,7
Aposentados	0,4	0,4	0,4	0,4	0,4	0,4	0,4	0,4	0,4
Instituidor de Pensão	0,0	0,0	0,0	0,0	0,0	0,0	0,0	0,0	0,0
- Empresas Públicas	2,0	2,0	1,5	1,5	1,4	1,4	1,4	1,6	1,5
- Sociedades de Economia Mista	0,5	0,9	0,7	0,8	0,7	0,7	0,6	0,6	0,7
MILITARES	26,6	25,4	23,1	22,5	22,5	21,9	22,1	20,4	20,3
Ativos	11,1	10,0	8,6	8,2	8,4	8,1	8,3	7,9	8,0
Aposentados	8,8	9,0	8,3	8,0	8,0	7,9	7,9	7,1	7,1
Instituidor de Pensão	6,7	6,4	6,1	6,3	6,1	5,9	6,0	5,4	5,2
MINISTÉRIO PÚBLICO DA UNIÃO*	1,3	1,6	1,5	1,5	1,6	1,5	1,7	1,6	1,6
Ativos	1,0	1,2	1,1	1,2	1,3	1,3	1,4	1,3	1,3
Aposentados	0,3	0,3	0,3	0,2	0,2	0,2	0,3	0,2	0,2
Instituidor de Pensão	0,1	0,1	0,1	0,1	0,1	0,1	0,1	0,1	0,1
LEGISLATIVO	3,9	4,4	4,5	4,4	4,8	4,4	4,1	3,6	3,6
Ativos	2,5	2,9	3,0	2,9	3,3	3,0	2,8	2,4	2,4
Aposentados	1,1	1,2	1,2	1,1	1,1	1,1	1,0	0,9	0,9
Instituidor de Pensão	0,3	0,3	0,3	0,3	0,3	0,3	0,3	0,3	0,3
JUDICIÁRIO	12,2	12,9	13,8	12,8	15,1	14,9	15,3	15,8	15,0
Ativos	9,5	9,9	10,7	10,0	12,4	12,1	12,7	13,3	12,4
Aposentados	2,3	2,5	2,5	2,2	2,2	2,2	2,1	2,0	2,0
Instituidor de Pensão	0,5	0,6	0,6	0,5	0,6	0,6	0,6	0,5	0,6
Transferências Intergovernamentais ²	4,6	0,6	0,4	-	-	-	-	-	-
Distrito Federal	3,9	-	-	-	-	-	-	-	-
Demais Estados	0,7	0,6	0,4	-	-	-	-	-	-
Fundo Constitucional do Distrito Federal ³	-	-	-	-	4,2	4,4	4,2	4,2	4,1
Repasse Previdenciários *	-	-	-	6,2	-	-	-	0,0	0,0
Total	100,0	100,0	100,0	100,0	100,0	100,0	100,0	100,0	100,0
Ativos	57,8	54,1	55,5	57,7	59,1	59,3	60,1	60,6	60,1
Aposentados	28,0	30,9	30,0	27,7	26,6	26,2	25,6	24,8	25,1
Instituidor de Pensão	14,2	14,9	14,5	14,6	14,4	14,5	14,4	14,6	14,8
Total da Geral em %	100,0	100,0	100,0	100,0	100,0	100,0	100,0	100,0	100,0
Ativos	57,8	54,1	55,5	57,7	59,1	59,3	60,1	60,6	60,1
Aposentados + Inst de Pensão	42,2	45,9	44,5	42,3	40,9	40,7	39,9	39,4	39,9

Elaborado: SRH/MP.

Fonte: Secretaria do Tesouro Nacional. Os dados foram apurados pelo critério de competência.

1- Empresas Públicas e Sociedade de Economia Mista que recebem recursos do Tesouro, EPU - encargos previdenciários da união e servidores do MRE lotados no exterior.

2- Transf. Intergovernamentais referem-se ao repasse de recursos federais a Estados e DF para pagamento de pessoal, sendo que o repasse de recursos federais ao DF foi transferido para o Fundo Constitucional do Distrito Federal.

3- Inclui ativos, aposentados e instituidores de pensão (Civis, Militares e contratos temporário).

A partir de 2006, o FCDF não está incluído no Executivo, sendo totalizado separado.

* No exercício de 2005, não foi incluído o valor total dos repasses das contribuições patronais para o RPPS (Regime Próprio da Previdência Social) nos três níveis de governo, sendo totalizado separado.

* No exercício de 2010, O MPU foi retirado da Administração Direta Civis.

Tabela 1.3 - Despesa Mensal de Pessoal da União por Poder, segundo a situação de vínculo - SIAFI

Poderes da União	Despesa Mensal de Pessoal da União por Poder - (R\$ milhões correntes)												Total
	2009									2010			
	Abr	Mai	Jun	Jul	Ago	Set	Out	Nov	Dez	Jan	Fev	Mar	
EXECUTIVO (Civis e Militares)	9.281,9	9.232,7	12.492,6	9.964,9	10.232,0	10.115,8	10.141,9	15.847,5	12.536,0	10.273,2	9.924,9	10.236,5	128.253,9
Ativos	4.872,3	4.888,2	6.046,5	5.224,7	5.426,5	5.355,8	5.414,6	8.225,3	7.526,7	5.571,0	5.229,2	5.438,6	67.534,1
Aposentados	2.704,9	2.650,7	3.942,2	2.895,1	2.962,9	2.901,2	2.890,7	4.753,8	3.088,5	2.888,1	2.874,7	2.948,8	37.245,2
Instituidor de Pensão	1.704,8	1.693,8	2.505,3	1.845,0	1.842,6	1.858,7	1.836,6	2.868,3	1.920,9	1.814,2	1.821,0	1.849,1	23.474,6
CIVIS¹	6.715,7	6.828,9	8.996,2	7.322,8	7.560,6	7.427,8	7.437,0	11.594,4	9.615,1	7.538,1	7.304,4	7.567,1	93.882,0
Ativos	3.934,2	3.950,1	4.817,8	4.198,9	4.371,4	4.274,6	4.321,3	6.544,3	6.228,4	4.437,4	4.220,5	4.384,6	53.999,6
Aposentados	1.840,0	1.788,7	2.653,5	1.941,5	2.010,7	1.958,5	1.944,9	3.297,9	2.132,3	1.941,7	1.923,1	1.993,7	25.170,3
Instituidor de Pensão	941,4	1.090,1	1.524,9	1.182,4	1.178,4	1.194,7	1.170,8	1.752,2	1.254,4	1.159,0	1.160,8	1.188,8	14.712,1
- Administração Direta	3.303,9	3.420,6	4.600,0	3.643,3	3.746,0	3.651,1	3.684,8	5.637,5	4.493,5	3.762,3	3.689,3	3.791,8	47.424,0
Ativos	1.670,9	1.647,9	2.035,5	1.757,7	1.812,1	1.810,4	1.841,2	2.630,5	2.412,8	1.895,2	1.837,0	1.884,0	23.235,2
Aposentados	976,9	953,3	1.424,5	1.014,5	1.044,1	965,8	970,9	1.771,5	1.182,5	1.000,5	981,2	1.022,5	13.308,2
Instituidor de Pensão	656,0	819,4	1.140,0	871,1	889,8	874,9	872,7	1.235,5	898,2	866,6	871,1	885,4	10.880,6
- Autarquias	2.109,5	2.064,0	2.718,4	2.268,8	2.279,2	2.334,4	2.297,1	3.774,1	3.117,3	2.479,1	2.357,2	2.491,6	30.290,7
Ativos	1.247,4	1.246,4	1.520,7	1.339,0	1.342,4	1.340,7	1.347,9	2.205,0	2.159,3	1.533,3	1.418,6	1.513,8	18.214,6
Aposentados	634,3	606,0	898,8	680,1	709,0	737,0	712,4	1.159,4	672,7	707,3	704,5	733,4	8.954,9
Instituidor de Pensão	227,7	211,6	298,8	249,7	227,8	256,8	236,8	409,6	285,3	238,5	234,2	244,5	3.121,2
- Fundações	743,9	751,3	974,1	776,9	816,3	815,5	804,9	1.274,4	1.055,4	844,2	807,2	846,6	10.510,6
Ativos	541,5	547,5	666,9	560,9	589,8	588,8	575,4	930,8	823,7	618,7	578,4	615,0	7.637,4
Aposentados	155,3	155,3	235,4	165,5	176,8	174,6	179,5	253,8	180,9	174,9	177,2	176,3	2.205,4
Instituidor de Pensão	47,1	48,6	71,8	50,5	49,6	52,1	50,0	89,8	50,8	50,6	51,6	55,2	667,8
- Banco Central do Brasil	143,7	143,3	152,4	165,0	163,0	161,3	161,3	196,8	150,5	161,6	172,7	163,2	1.934,8
Ativos	88,9	88,1	87,0	102,9	100,8	99,0	99,1	125,9	93,1	99,3	108,6	97,9	1.190,5
Aposentados	51,6	51,9	62,1	58,6	58,4	58,7	58,6	67,0	54,1	58,9	60,2	61,6	701,8
Instituidor de Pensão	3,2	3,3	3,3	3,6	3,8	3,6	3,6	3,9	3,2	3,4	3,9	3,7	42,5
- Empresas Públicas	159,3	190,6	210,2	203,8	279,9	196,1	177,0	302,2	290,9	211,6	200,6	196,7	2.619,0
- Sociedades de Econ. Mista	69,8	68,1	98,5	71,2	85,8	79,4	111,5	113,4	171,1	79,4	77,3	77,2	1.102,9
MILITARES	2.566,2	2.403,8	3.496,5	2.642,0	2.671,4	2.687,9	2.704,9	4.253,1	2.920,9	2.735,1	2.620,5	2.669,3	34.371,9
Ativos	938,0	938,1	1.227,3	1.025,8	1.055,0	1.081,2	1.093,3	1.681,1	1.298,2	1.133,6	1.008,7	1.054,0	13.534,5
Aposentados	864,9	862,0	1.288,7	953,6	952,2	942,7	945,8	1.455,9	956,2	946,4	951,6	955,0	12.074,9
Instituidor de Pensão	763,4	603,7	980,5	662,6	664,2	664,0	665,8	1.116,2	666,5	655,1	660,2	660,3	8.762,5
MINISTÉRIO PÚBLICO DA UNIÃO*	185,6	191,0	242,7	193,7	190,4	190,0	200,4	295,9	336,4	268,9	199,1	198,9	2.693,0
Ativos	156,3	161,5	199,0	163,5	160,5	160,2	169,2	236,4	277,5	238,8	167,9	167,4	2.258,1
Aposentados	21,9	22,2	32,8	22,8	22,5	22,4	23,6	46,1	42,1	22,5	23,3	23,6	325,7
Instituidor de Pensão	7,3	7,4	11,0	7,5	7,4	7,4	7,7	13,4	16,7	7,6	7,8	7,9	109,1
LEGISLATIVO	393,4	394,7	600,5	409,2	401,4	409,9	439,7	412,9	1.171,2	450,3	520,3	485,2	6.088,7
Ativos	264,5	265,5	394,4	276,3	268,4	276,9	278,1	275,5	832,5	313,3	354,1	311,7	4.111,1
Aposentados	97,0	97,0	156,4	100,6	100,5	100,5	125,6	104,8	270,5	103,6	128,0	134,8	1.519,4
Instituidor de Pensão	31,9	32,2	49,7	32,3	32,5	32,5	36,0	32,5	68,2	33,5	38,2	38,7	458,1
JUDICIÁRIO	1.661,9	1.738,1	1.707,2	1.848,4	1.608,8	1.654,7	1.641,6	2.373,8	2.387,2	2.384,9	1.702,4	4.700,0	25.409,3
Ativos	1.353,6	1.371,8	1.365,8	1.519,0	1.298,4	1.297,5	1.321,0	1.900,3	1.944,9	1.951,4	1.356,4	4.329,8	21.009,9
Aposentados	243,4	288,8	270,6	259,0	245,3	276,5	253,4	372,5	342,3	342,8	274,7	294,8	3.464,0
Instituidor de Pensão	64,9	77,5	70,8	70,4	65,2	80,8	67,2	101,0	100,0	90,7	71,3	75,5	935,4
Fundo Constit. do Distrito Federal²	556,2	559,9	628,5	530,0	479,5	567,2	568,2	532,4	987,9	406,9	588,2	480,0	6.884,9
Repasse Previdenciários[*]	-	-	-	-	-	-	-	-	-	-	-	-	0,0
Total	11.893,4	11.925,5	15.428,8	12.752,4	12.721,7	12.747,6	12.791,3	19.166,5	17.082,4	13.784,3	12.935,0	16.100,6	169.329,7
Ativos	7.046,6	7.085,5	8.435,2	7.550,0	7.472,7	7.497,4	7.581,8	10.933,6	11.291,9	8.481,5	7.695,9	10.727,5	101.798,2
Aposentados	3.045,2	3.036,5	4.369,2	3.254,8	3.308,7	3.278,2	3.269,6	5.231,1	3.701,4	3.356,9	3.300,7	3.402,0	42.554,3
Instituidor de Pensão	1.801,6	1.803,5	2.625,8	1.947,7	1.940,3	1.972,0	1.939,9	3.001,9	2.089,1	1.946,0	1.938,4	1.971,1	24.977,2
Total da Geral	11.893,4	11.925,5	15.430,1	12.752,4	12.721,7	12.747,6	12.791,3	19.166,5	17.082,4	13.784,3	12.935,0	16.100,6	169.329,7
Ativos	7.046,6	7.085,5	8.435,2	7.550,0	7.472,7	7.497,4	7.581,8	10.933,6	11.291,9	8.481,5	7.695,9	10.727,5	101.798,2
Aposentados + Inst de Pensão	4.846,8	4.840,1	6.995,0	5.202,4	5.249,0	5.250,2	5.209,5	8.233,0	5.790,4	5.302,9	5.239,1	5.373,1	67.531,5

Elaborado: SRH/MP.

Fonte: Secretaria do Tesouro Nacional. Os dados foram apurados pelo critério de competência.

1- Empresas Públicas e Sociedade de Economia Mista que recebem recursos do Tesouro, EPU - encargos previdenciários da União e servidores do MRE lotados no exterior.

2- Transf. Intergovernamentais referem-se ao repasse de recursos federais a Estados e DF para pagamento de pessoal, sendo que o repasse de recursos federais ao DF foi transferido para o Fundo Constitucional do Distrito Federal.

Inclui ativos, aposentados e instituidores de pensão (Civis, Militares e contratos temporário).

A partir de 2006, o FCFD não está incluído no Executivo, sendo totalizado separado.

Tabela 1.4 - Participação percentual da Despesa Mensal de Pessoal da União por Poder, segundo a situação de vínculo - SIAFI

Poderes da União	Participação Percentual da Despesa de Pessoal da União por Poder													
	2009										2010			Total
	Abr	Mai	Jun	Jul	Ago	Set	Out	Nov	Dez	Jan	Fev	Mar		
EXECUTIVO (Civis e Militares)	78,0	77,4	81,0	78,1	80,4	79,4	79,3	82,7	73,4	74,5	76,7	63,6	75,7	
Ativos	41,0	41,0	39,2	41,0	42,7	42,0	42,3	42,9	44,1	40,4	40,4	33,8	39,9	
Aposentados	22,7	22,2	25,6	22,7	23,3	22,8	22,6	24,8	18,1	21,0	22,2	18,3	22,0	
Instituidor de Pensão	14,3	14,2	16,2	14,5	14,5	14,6	14,4	15,0	11,2	13,2	14,1	11,5	13,9	
CIVIS¹	56,5	57,3	58,3	57,4	59,4	58,3	58,1	60,5	56,3	54,7	56,5	47,0	55,4	
Ativos	33,1	33,1	31,2	32,9	34,4	33,5	33,8	34,1	36,5	32,2	32,6	27,2	31,9	
Aposentados	15,5	15,0	17,2	15,2	15,8	15,4	15,2	17,2	12,5	14,1	14,9	12,4	14,9	
Instituidor de Pensão	7,9	9,1	9,9	9,3	9,3	9,4	9,2	9,1	7,3	8,4	9,0	7,4	8,7	
- Administração Direta	27,8	28,7	29,8	28,6	29,4	28,6	28,8	29,4	26,3	27,3	28,5	23,6	28,0	
Ativos	14,0	13,8	13,2	13,8	14,2	14,2	14,4	13,7	14,1	13,7	14,2	11,7	13,7	
Aposentados	8,2	8,0	9,2	8,0	8,2	7,6	7,6	9,2	6,9	7,3	7,6	6,4	7,9	
Instituidor de Pensão	5,5	6,9	7,4	6,8	7,0	6,9	6,8	6,4	5,3	6,3	6,7	5,5	6,4	
- Autarquias	17,7	17,3	17,6	17,8	17,9	18,3	18,0	19,7	18,2	18,0	18,2	15,5	17,9	
Ativos	10,5	10,5	9,9	10,5	10,6	10,5	10,5	11,5	12,6	11,1	11,0	9,4	10,8	
Aposentados	5,3	5,1	5,8	5,3	5,6	5,8	5,6	6,0	3,9	5,1	5,4	4,6	5,3	
Instituidor de Pensão	1,9	1,8	1,9	2,0	1,8	2,0	1,9	2,1	1,7	1,7	1,8	1,5	1,8	
- Fundações	6,3	6,3	6,3	6,1	6,4	6,4	6,3	6,6	6,2	6,1	6,2	5,3	6,2	
Ativos	4,6	4,6	4,3	4,4	4,6	4,6	4,5	4,9	4,8	4,5	4,5	3,8	4,5	
Aposentados	1,3	1,3	1,5	1,3	1,4	1,4	1,4	1,3	1,1	1,3	1,4	1,1	1,3	
Instituidor de Pensão	0,4	0,4	0,5	0,4	0,4	0,4	0,4	0,5	0,3	0,4	0,4	0,3	0,4	
- Banco Central do Brasil	1,2	1,2	1,0	1,3	1,3	1,3	1,3	1,0	0,9	1,2	1,3	1,0	1,1	
Ativos	0,7	0,7	0,6	0,8	0,8	0,8	0,8	0,7	0,5	0,7	0,8	0,6	0,7	
Aposentados	0,4	0,4	0,4	0,5	0,5	0,5	0,5	0,3	0,3	0,4	0,5	0,4	0,4	
Instituidor de Pensão	0,0	0,0	0,0	0,0	0,0	0,0	0,0	0,0	0,0	0,0	0,0	0,0	0,0	
- Empresas Públicas	1,3	1,6	1,4	1,6	2,2	1,5	1,4	1,6	1,7	1,5	1,6	1,2	1,5	
- Sociedades de Econ. Mista	0,6	0,6	0,6	0,6	0,7	0,6	0,9	0,6	1,0	0,6	0,6	0,5	0,7	
MILITARES	21,6	20,2	22,7	20,7	21,0	21,1	21,1	22,2	17,1	19,8	20,3	16,6	20,3	
Ativos	7,9	7,9	8,0	8,0	8,3	8,5	8,5	8,8	7,6	8,2	7,8	6,5	8,0	
Aposentados	7,3	7,2	8,4	7,5	7,5	7,4	7,4	7,6	5,6	6,9	7,4	5,9	7,1	
Instituidor de Pensão	6,4	5,1	6,4	5,2	5,2	5,2	5,2	5,8	3,9	4,8	5,1	4,1	5,2	
MINISTÉRIO PÚBLICO DA UNIÃO*	1,6	1,6	1,6	1,5	1,5	1,5	1,6	1,5	2,0	2,0	1,5	1,2	1,6	
Ativos	1,3	1,4	1,3	1,3	1,3	1,3	1,3	1,2	1,6	1,7	1,3	1,0	1,3	
Aposentados	0,2	0,2	0,2	0,2	0,2	0,2	0,2	0,2	0,2	0,2	0,2	0,1	0,2	
Instituidor de Pensão	0,1	0,1	0,1	0,1	0,1	0,1	0,1	0,1	0,1	0,1	0,1	0,0	0,1	
LEGISLATIVO	3,3	3,3	3,9	3,2	3,2	3,2	3,4	2,2	6,9	3,3	4,0	3,0	3,6	
Ativos	2,2	2,2	2,6	2,2	2,1	2,2	2,2	1,4	4,9	2,3	2,7	1,9	2,4	
Aposentados	0,8	0,8	1,0	0,8	0,8	0,8	1,0	0,5	1,6	0,8	1,0	0,8	0,9	
Instituidor de Pensão	0,3	0,3	0,3	0,3	0,3	0,3	0,3	0,2	0,4	0,2	0,3	0,2	0,3	
JUDICIÁRIO	14,0	14,6	11,1	14,5	12,6	13,0	12,8	12,4	14,0	17,3	13,2	29,2	15,0	
Ativos	11,4	11,5	8,9	11,9	10,2	10,2	10,3	9,9	11,4	14,2	10,5	26,9	12,4	
Aposentados	2,0	2,4	1,8	2,0	1,9	2,2	2,0	1,9	2,0	2,5	2,1	1,8	2,0	
Instituidor de Pensão	0,5	0,6	0,5	0,6	0,5	0,6	0,5	0,5	0,6	0,7	0,6	0,5	0,6	
Fundo Constit. do Distrito Federal²	4,7	4,7	4,1	4,2	3,8	4,4	4,4	2,8	5,8	3,0	4,5	3,0	4,1	
Repasse Previdenciários *	-	-	-	-	-	-	-	-	-	-	-	-	0,0	
Total	100,0	100,0	100,0	100,0	100,0	100,0	100,0	100,0	100,0	100,0	100,0	100,0	100,0	
Ativos	59,2	59,4	54,7	59,2	58,7	58,8	59,3	57,0	66,1	61,5	59,5	66,6	60,1	
Aposentados	25,6	25,5	28,3	25,5	26,0	25,7	25,6	27,3	21,7	24,4	25,5	21,1	25,1	
Instituidor de Pensão	15,1	15,1	17,0	15,3	15,3	15,5	15,2	15,7	12,2	14,1	15,0	12,2	14,8	
Total da Geral em %	100,0	100,0	100,0	100,0	100,0	100,0	100,0	100,0	100,0	100,0	100,0	100,0	100,0	
Ativos	59,2	59,4	54,7	59,2	58,7	58,8	59,3	57,0	66,1	61,5	59,5	66,6	60,1	
Aposentados + Inst de Pensão	40,8	40,6	45,3	40,8	41,3	41,2	40,7	43,0	33,9	38,5	40,5	33,4	39,9	

Elaborado: SRH/MP.

Fonte: Secretaria do Tesouro Nacional. Os dados foram apurados pelo critério de competência.

1- Empresas Públicas e Sociedade de Economia Mista que recebem recursos do Tesouro, EPU - encargos previdenciários da união e servidores do MRE lotados no exterior.

2- Transf. Intergovernamentais referem-se ao repasse de recursos federais a Estados e DF para pagamento de pessoal, sendo que o repasse de recursos federais ao DF foi transferido para o Fundo Constitucional do Distrito Federal.

Inclui ativos, aposentados e instituidores de pensão (Civis, Militares e contratos temporário).

* No exercício de 2010, O MPU foi retirado da Administração Direta Civis.

Tabela 1.5 - Despesa Mensal de Pessoal do Poder Legislativo 1 - SIAFI

Órgãos do Legislativo	Despesa Mensal de Pessoal do Poder Legislativo (R\$ milhões correntes)												
	2009									2010			Total
	Abr	Mai	Jun	Jul	Ago	Set	Out	Nov	Dez	Jan	Fev	Mar	
Câmara dos Deputados	178,3	179,2	272,8	177,8	175,7	177,5	180,2	180,0	483,7	186,4	232,6	182,5	2.606,8
Senado Federal	147,3	148,8	234,3	150,8	145,9	152,3	150,4	150,8	438,7	151,9	210,9	220,6	2.302,8
Tribunal de Contas da União	67,8	66,8	93,4	80,6	79,7	80,1	109,1	82,1	248,7	112,0	76,8	82,1	1.179,1
Total	393,4	394,7	600,5	409,2	401,4	409,9	439,7	412,9	1.171,2	450,3	520,3	485,2	6.088,7

Elaborado: SRH/MP.

Fonte: Secretaria do Tesouro Nacional. Os dados foram apurados pelo critério de competência.

1- Inclui ativos, aposentados e instituidores de pensão.



Tabela 1.6 - Participação Percentual da Despesa Mensal de Pessoal do Poder Legislativo 1 - SIAFI

Órgãos do Legislativo	Participação Percentual da Despesa Mensal de Pessoal do Poder Legislativo												
	2009									2010			Total
	Abr	Mai	Jun	Jul	Ago	Set	Out	Nov	Dez	Jan	Fev	Mar	
Câmara dos Deputados	45,3	45,4	45,4	43,5	43,8	43,3	41,0	43,6	41,3	41,4	44,7	37,6	42,8
Senado Federal	37,5	37,7	39,0	36,9	36,4	37,2	34,2	36,5	37,5	33,7	40,5	45,5	37,8
Tribunal de Contas da União	17,2	16,9	15,5	19,7	19,9	19,5	24,8	19,9	21,2	24,9	14,8	16,9	19,4
Total	100,0	100,0	100,0	100,0	100,0	100,0	100,0	100,0	100,0	100,0	100,0	100,0	100,0

Elaborado: SRH/MP.

Fonte: Secretaria do Tesouro Nacional. Os dados foram apurados pelo critério de competência.

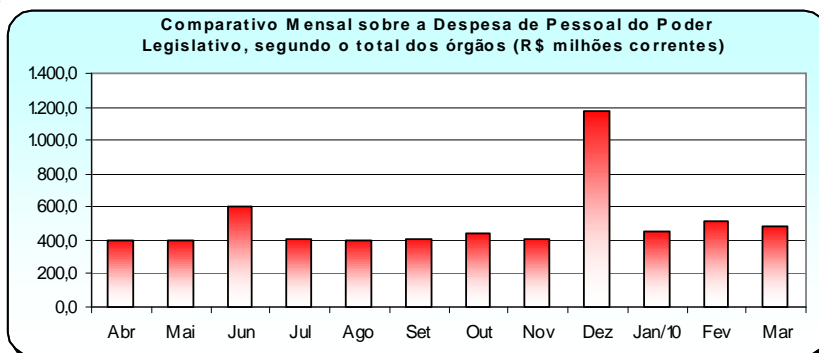
1- Inclui ativos, aposentados e instituidores de pensão.

Tabela 1.7 - Despesa Mensal de Pessoal do Poder Judiciário ¹ - SIAFI

Órgãos do Judiciário	Despesa Mensal de Pessoal do Poder Judiciário (R\$ milhões correntes)												Total
	2009									2010			
	Abr	Mai	Jun	Jul	Ago	Set	Out	Nov	Dez	Jan	Fev	Mar	
Supremo Tribunal Federal	22,2	22,0	23,0	22,1	22,0	21,8	22,3	22,6	53,3	29,5	20,6	21,1	302,5
Superior Tribunal de Justiça	51,6	83,0	53,1	51,2	53,4	50,2	59,0	71,0	76,7	66,2	49,1	85,7	750,2
Justiça Federal	510,5	470,0	492,6	581,5	461,3	438,6	455,4	695,0	694,9	661,2	435,5	3.229,1	9.125,6
Justiça Militar	19,2	19,2	25,4	26,3	21,1	19,2	19,8	29,9	32,2	20,5	52,7	20,0	305,4
Justiça Eleitoral	223,5	221,2	226,0	221,9	223,2	222,1	225,0	338,8	386,9	326,0	222,9	260,2	3.097,5
Justiça do Trabalho	747,4	835,2	796,5	856,4	738,7	813,5	769,1	1.074,4	1.017,0	1.126,8	801,4	990,1	10.566,5
Justiça do DF e dos Territórios	87,6	87,6	90,6	89,0	89,1	89,3	91,0	142,2	126,3	153,0	118,8	92,4	1.257,0
Conselho Nacional de Justiça	0,0	0,0	0,0	0,0	0,0	0,0	0,0	0,0	0,0	1,8	1,5	1,4	4,6
Total	1.661,9	1.738,1	1.707,2	1.848,4	1.608,8	1.654,7	1.641,6	2.373,8	2.387,2	2.384,9	1.702,4	4.700,0	25.409,3

Elaborado: SRH/MP.

Fonte: Secretaria do Tesouro Nacional. Os dados foram apurados pelo critério de competência.

1- Inclui ativos, aposentados e instituidores de pensão.



Tabela 1.8 - Participação Percentual da Despesa Mensal de Pessoal do Poder Judiciário ¹ - SIAFI

Órgãos do Judiciário	Participação Percentual da Despesa Mensal de Pessoal do Poder Judiciário												Total
	2009									2010			
	Abr	Mai	Jun	Jul	Ago	Set	Out	Nov	Dez	Jan	Fev	Mar	
Supremo Tribunal Federal	1,3	1,3	1,3	1,2	1,4	1,3	1,4	1,0	2,2	1,2	1,2	0,4	1,2
Superior Tribunal de Justiça	3,1	4,8	3,1	2,8	3,3	3,0	3,6	3,0	3,2	2,8	2,9	1,8	3,0
Justiça Federal	30,7	27,0	28,9	31,5	28,7	26,5	27,7	29,3	29,1	27,7	25,6	68,7	35,9
Justiça Militar	1,2	1,1	1,5	1,4	1,3	1,2	1,2	1,3	1,3	0,9	3,1	0,4	1,2
Justiça Eleitoral	13,4	12,7	13,2	12,0	13,9	13,4	13,7	14,3	16,2	13,7	13,1	5,5	12,2
Justiça do Trabalho	45,0	48,1	46,7	46,3	45,9	49,2	46,9	45,3	42,6	47,2	47,1	21,1	41,6
Justiça do DF e dos Territórios	5,3	5,0	5,3	4,8	5,5	5,4	5,5	6,0	5,3	6,4	7,0	2,0	4,9
Conselho Nacional de Justiça	0,0	0,0	0,0	0,0	0,0	0,0	0,0	0,0	0,0	0,1	0,1	0,0	0,0
Total	100,0	100,0	100,0	100,0	100,0	100,0	100,0	100,0	100,0	100,0	100,0	100,0	100,0

Elaborado: SRH/MP.

Fonte: Secretaria do Tesouro Nacional. Os dados foram apurados pelo critério de competência.

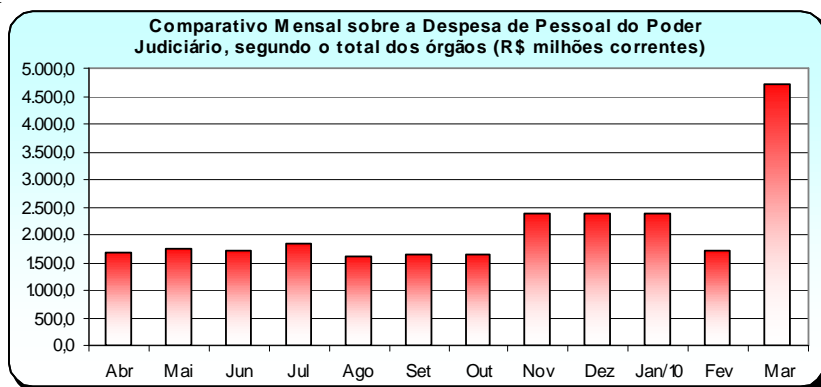
1- Inclui ativos, aposentados e instituidores de pensão.

Tabela 1.10 - Despesa Mensal de Pessoal Civil do Poder Executivo Federal por órgãos da administração - SIAPE ¹

Órgãos da administração	Despesa Mensal de Pessoal Civil de Executivo (R\$ milhões correntes)												Total
	2009									2010			
	Abr	Mai	Jun	Jul	Ago	Set	Out	Nov	Dez	Jan	Fev	Mar	
Presidência da República ²	75,0	72,9	95,0	82,1	82,7	81,7	87,5	133,5	120,1	101,5	83,3	84,9	1.100,2
Advocacia Geral da União ³	127,2	126,3	158,9	134,7	134,9	133,7	137,7	210,9	175,2	147,6	139,0	140,3	1.766,4
Agric., Pec. e do Abastecimento	169,4	169,5	229,4	181,3	185,2	182,0	181,9	306,2	221,2	190,9	188,2	184,9	2.390,0
Assistência Social	2,1	2,3	3,1	2,2	2,3	2,2	2,1	3,6	2,5	2,2	2,6	2,6	29,7
Cidades	2,2	2,2	4,5	2,5	2,5	2,8	2,7	4,0	3,9	3,0	3,4	3,1	36,9
Ciência e Tecnologia	87,0	87,7	110,5	100,5	102,4	103,0	101,8	161,2	132,5	105,2	104,1	102,4	1.298,3
Comunicações	81,6	81,8	117,4	85,2	88,7	84,8	85,2	130,5	88,8	87,8	90,0	86,8	1.108,4
Cultura	22,2	22,2	29,1	24,0	25,3	24,7	24,7	38,5	29,6	26,4	25,7	25,4	317,7
Defesa	250,4	251,3	340,4	267,6	281,7	270,3	271,7	418,3	319,9	277,6	281,2	273,7	3.504,0
Desenvolvimento Agrário	56,1	54,9	72,8	57,3	58,4	58,4	57,2	89,7	72,3	59,5	57,6	57,4	751,5
Desen., Ind. e Comércio Exterior	28,9	28,8	37,3	31,4	31,9	31,8	31,5	48,7	40,9	34,0	36,3	33,6	414,9
Educação	1.381,3	1.391,6	1.819,8	1.491,0	1.535,4	1.520,0	1.545,3	2.432,0	2.073,3	1.615,1	1.623,6	1.586,5	20.014,9
Esporte	1,2	1,3	1,7	1,3	1,3	1,3	1,3	2,1	1,8	1,6	1,5	1,5	17,9
Fazenda	843,1	849,2	1.122,4	917,8	917,0	921,3	934,7	1.442,0	1.108,4	961,0	926,6	935,8	11.879,2
Governos dos Ex-Territórios	149,7	149,9	219,1	152,8	155,3	154,1	153,0	235,5	171,1	154,3	151,8	153,5	2.000,0
Integração Nacional	40,0	39,8	56,7	47,8	44,5	43,2	43,2	67,1	53,1	44,6	44,4	45,0	569,4
Justiça	427,7	428,6	549,5	439,4	444,7	444,2	444,7	691,5	536,8	473,4	463,4	460,4	5.804,3
Meio Ambiente	65,6	65,7	86,8	73,9	76,8	75,8	76,5	120,8	95,4	79,8	77,4	76,8	971,3
Minas e Energia	30,7	30,5	40,6	34,7	35,2	33,8	33,8	53,2	40,3	36,6	36,6	37,1	443,0
Pesca e Aquicultura	-	-	-	-	-	-	-	-	-	-	1,4	1,9	3,4
Planej., Orçamento e Gestão	181,0	176,7	255,0	209,3	204,7	196,8	195,4	302,5	235,2	204,6	201,6	197,7	2.560,4
Previdência e Assistência Social	556,4	553,6	804,6	605,4	619,5	604,9	608,5	1.005,2	891,5	686,5	685,8	661,6	8.283,7
Relações Exteriores ⁴	31,7	31,6	45,1	36,0	37,2	37,3	37,4	58,3	38,6	37,9	38,3	37,6	466,9
Saúde	769,6	772,8	1.067,7	780,4	817,6	784,8	783,1	1.211,2	915,0	799,4	820,0	797,4	10.319,0
Trabalho e Emprego	151,8	151,5	207,4	166,5	169,2	166,5	166,6	261,9	196,5	171,7	168,2	167,8	2.145,6
Transportes	195,4	195,3	281,2	204,5	214,5	204,5	204,4	311,9	217,0	214,6	213,9	209,9	2.667,1
Turismo	3,2	3,2	4,6	3,5	3,5	3,3	3,4	5,2	3,8	4,1	4,1	4,0	45,9
Total	5.730,5	5.741,2	7.760,5	6.133,1	6.272,1	6.167,1	6.215,0	9.745,4	7.784,7	6.520,6	6.470,2	6.369,6	80.909,9

Fonte : SRH/MP.

1 - Inclui administração direta, fundações e autarquias do Poder Executivo. Não inclui: MPU, BACEN, Empresas Públicas, GDF, Soc. de Economia Mista, Encargos Previdenciários da União e Servidores do MRE lotados no Exterior.

2 - Inclui os gastos da Vice-Presidência;

3 - A AGU está vinculada a Presidência da República.

4 - Não inclui gastos com pessoal lotado no exterior;

Os dados foram calculados pelo regime de competência.

Tabela 1.10 - Despesa Mensal de Pessoal Civil do Poder Executivo Federal por órgãos da administração - SIAPE ¹

Órgãos da administração	Despesa Mensal de Pessoal Civil de Executivo (R\$ milhões correntes)												Total
	2009									2010			
	Abr	Mai	Jun	Jul	Ago	Set	Out	Nov	Dez	Jan	Fev	Mar	
Presidência da República ²	75,0	72,9	95,0	82,1	82,7	81,7	87,5	133,5	120,1	101,5	83,3	84,9	1.100,2
Advocacia Geral da União ³	127,2	126,3	158,9	134,7	134,9	133,7	137,7	210,9	175,2	147,6	139,0	140,3	1.766,4
Agríc., Pec. e do Abastecimento	169,4	169,5	229,4	181,3	185,2	182,0	181,9	306,2	221,2	190,9	188,2	184,9	2.390,0
Assistência Social	2,1	2,3	3,1	2,2	2,3	2,2	2,1	3,6	2,5	2,2	2,6	2,6	29,7
Cidades	2,2	2,2	4,5	2,5	2,5	2,8	2,7	4,0	3,9	3,0	3,4	3,1	36,9
Ciência e Tecnologia	87,0	87,7	110,5	100,5	102,4	103,0	101,8	161,2	132,5	105,2	104,1	102,4	1.298,3
Comunicações	81,6	81,8	117,4	85,2	88,7	84,8	85,2	130,5	88,8	87,8	90,0	86,8	1.108,4
Cultura	22,2	22,2	29,1	24,0	25,3	24,7	24,7	38,5	29,6	26,4	25,7	25,4	317,7
Defesa	250,4	251,3	340,4	267,6	281,7	270,3	271,7	418,3	319,9	277,6	281,2	273,7	3.504,0
Desenvolvimento Agrário	56,1	54,9	72,8	57,3	58,4	58,4	57,2	89,7	72,3	59,5	57,6	57,4	751,5
Desen., Ind. e Comércio Exterior	28,9	28,8	37,3	31,4	31,9	31,8	31,5	48,7	40,9	34,0	36,3	33,6	414,9
Educação	1.381,3	1.391,6	1.819,8	1.491,0	1.535,4	1.520,0	1.545,3	2.432,0	2.073,3	1.615,1	1.623,6	1.586,5	20.014,9
Esporte	1,2	1,3	1,7	1,3	1,3	1,3	1,3	2,1	1,8	1,6	1,5	1,5	17,9
Fazenda	843,1	849,2	1.122,4	917,8	917,0	921,3	934,7	1.442,0	1.108,4	961,0	926,6	935,8	11.879,2
Governos dos Ex-Territórios	149,7	149,9	219,1	152,8	155,3	154,1	153,0	235,5	171,1	154,3	151,8	153,5	2.000,0
Integração Nacional	40,0	39,8	56,7	47,8	44,5	43,2	43,2	67,1	53,1	44,6	44,4	45,0	569,4
Justiça	427,7	428,6	549,5	439,4	444,7	444,2	444,7	691,5	536,8	473,4	463,4	460,4	5.804,3
Meio Ambiente	65,6	65,7	86,8	73,9	76,8	75,8	76,5	120,8	95,4	79,8	77,4	76,8	971,3
Minas e Energia	30,7	30,5	40,6	34,7	35,2	33,8	33,8	53,2	40,3	36,6	36,6	37,1	443,0
Pesca e Aquicultura	-	-	-	-	-	-	-	-	-	-	1,4	1,9	3,4
Planej., Orçamento e Gestão	181,0	176,7	255,0	209,3	204,7	196,8	195,4	302,5	235,2	204,6	201,6	197,7	2.560,4
Previdência e Assistência Social	556,4	553,6	804,6	605,4	619,5	604,9	608,5	1.005,2	891,5	686,5	685,8	661,6	8.283,7
Relações Exteriores ⁴	31,7	31,6	45,1	36,0	37,2	37,3	37,4	58,3	38,6	37,9	38,3	37,6	466,9
Saúde	769,6	772,8	1.067,7	780,4	817,6	784,8	783,1	1.211,2	915,0	799,4	820,0	797,4	10.319,0
Trabalho e Emprego	151,8	151,5	207,4	166,5	169,2	166,5	166,6	261,9	196,5	171,7	168,2	167,8	2.145,6
Transportes	195,4	195,3	281,2	204,5	214,5	204,5	204,4	311,9	217,0	214,6	213,9	209,9	2.667,1
Turismo	3,2	3,2	4,6	3,5	3,5	3,3	3,4	5,2	3,8	4,1	4,1	4,0	45,9
Total	5.730,5	5.741,2	7.760,5	6.133,1	6.272,1	6.167,1	6.215,0	9.745,4	7.784,7	6.520,6	6.470,2	6.369,6	80.909,9

Fonte : SRH/MP.

1 - Inclui administração direta, fundações e autarquias do Poder Executivo. Não inclui: MPU, BACEN, Empresas Públicas, GDF, Soc. de Economia Mista, Encargos Previdenciários da União e Servidores do MRE lotados no Exterior.

2 - Inclui os gastos da Vice-Presidência;

3 - A AGU está vinculada a Presidência da República.

4 - Não inclui gastos com pessoal lotado no exterior;

Os dados foram calculados pelo regime de competência.

**Tabela 1.11 - Despesa Anual de Pessoal Civil do Poder Executivo por Unidades da Federação a partir de 1997
- SIAPE¹**

Unidades da Federação	Despesa Anual de Pessoal Civil do Poder Executivo (R\$ milhões correntes)													
	1997	1998	1999	2000	2001	2002	2003	2004	2005	2006	2007	2008	2009	2010 ³
Acre	121,6	131,4	150,4	169,2	165,4	205,4	204,1	262,0	280,3	316,2	347,4	405,8	443,0	447,4
Alagoas	333,0	359,5	379,7	396,5	414,9	470,4	493,1	554,1	619,2	696,1	757,3	847,1	973,7	1.001,0
Amapá	235,8	252,0	271,2	311,0	299,1	366,5	379,6	464,8	513,7	621,7	711,6	790,2	854,3	865,4
Amazonas	270,9	290,5	327,7	352,5	361,8	410,8	426,4	491,3	532,4	613,9	682,9	806,6	929,8	958,8
Bahia	906,0	957,4	1.078,7	1.140,9	1.176,6	1.371,6	1.433,8	1.645,8	1.783,9	2.015,7	2.133,4	2.443,9	2.875,2	2.957,0
Ceará	830,9	881,2	990,4	1.067,2	1.149,2	1.287,8	1.328,2	1.494,5	1.644,6	1.833,3	2.016,6	2.239,0	2.613,2	2.676,5
Distrito Federal	2.340,8	2.501,2	2.301,0	2.457,5	2.603,7	3.383,3	3.650,1	3.998,6	4.568,0	5.360,8	6.134,9	6.712,0	8.076,4	8.357,8
Espírito Santo	345,8	365,4	400,2	419,6	430,8	522,6	558,3	647,7	703,8	807,5	892,2	1.032,5	1.214,9	1.253,2
Goiás	408,2	435,3	476,3	500,3	526,7	632,8	671,5	777,8	846,0	975,4	1.076,4	1.266,9	1.506,1	1.554,2
Maranhão	388,8	406,1	445,0	460,1	458,4	534,9	558,7	676,3	733,1	824,3	900,0	1.026,2	1.179,5	1.213,3
Mato Grosso	239,5	246,6	287,7	296,0	313,8	352,9	362,5	426,1	449,0	526,2	586,4	713,4	827,0	852,6
Mato Grosso do Sul	272,7	291,1	316,7	320,0	315,8	357,3	364,9	420,4	455,2	536,4	616,0	729,1	846,0	873,5
Minas Gerais	1.802,8	1.904,0	2.157,7	2.320,5	2.395,2	2.781,3	2.928,9	3.344,9	3.658,4	4.194,9	4.591,3	5.231,9	6.139,8	6.337,5
Pará	623,0	662,3	725,6	766,1	790,6	911,2	946,9	1.088,7	1.180,4	1.340,9	1.457,2	1.687,3	1.967,2	2.024,2
Paraíba	638,0	663,6	718,0	751,0	775,3	899,9	938,9	1.084,9	1.170,3	1.323,8	1.430,0	1.634,3	1.905,1	1.961,5
Paraná	671,3	719,6	810,9	882,2	925,1	1.066,5	1.107,6	1.277,8	1.397,6	1.619,7	1.799,0	2.070,9	2.439,0	2.518,8
Pernambuco	1.144,8	1.192,8	1.319,2	1.377,0	1.419,3	1.682,6	1.726,1	1.951,5	2.105,1	2.368,4	2.552,5	2.844,3	3.278,3	3.358,3
Piauí	271,9	289,9	323,1	331,7	336,3	390,5	403,7	477,3	525,5	599,2	662,1	764,1	903,1	925,5
Rio de Janeiro	5.386,4	5.647,9	6.372,0	6.926,3	7.088,9	8.054,2	8.481,4	9.373,8	10.272,4	11.862,8	12.462,5	14.699,2	16.847,1	17.265,6
Rio Grande do Norte	470,5	509,8	566,9	591,4	613,1	689,8	721,2	837,6	906,1	1.032,4	1.114,8	1.277,5	1.476,6	1.521,2
Rio Grande do Sul	1.271,4	1.322,5	1.464,3	1.566,5	1.643,5	1.995,2	2.039,3	2.257,8	2.460,2	2.808,7	3.087,1	3.524,9	4.090,5	4.222,7
Rondônia	326,0	358,1	388,7	395,2	421,9	496,3	484,2	540,0	620,4	700,7	764,5	871,9	979,2	997,9
Roraima	159,4	187,4	188,0	202,6	204,9	257,9	267,3	335,1	368,9	431,0	506,1	580,2	637,8	647,8
Santa Catarina	570,2	593,9	672,4	723,7	763,9	865,1	915,4	1.074,7	1.162,2	1.340,6	1.488,0	1.684,3	1.966,2	2.021,9
São Paulo	1.992,7	2.054,0	2.277,1	2.542,1	2.653,3	3.058,1	3.205,8	3.625,8	3.960,6	4.598,7	5.162,3	5.911,9	7.012,4	7.230,8
Sergipe	218,2	230,1	255,6	275,4	278,4	335,0	356,8	404,6	439,7	501,8	555,9	623,5	735,3	755,3
Tocantins	46,5	52,9	55,8	54,7	58,7	66,7	76,3	106,6	125,9	156,6	175,1	213,1	257,3	266,3
Sem informações ²			4,5	9,4	8,8	8,9	9,9	10,3	39,6	40,7	24,7	331,5	12,0	12,2
Total	22.287,1	23.506,6	25.724,9	27.606,2	28.593,0	33.455,7	35.040,8	39.650,6	43.522,6	50.048,2	54.688,2	62.963,4	72.986,2	75.078,2

Fonte: SRH/MP.

1 - Inclui Servidores da administração direta, fundações e autarquias do Poder Executivo Civil (inclusive contratos temporários).

2 - Não consta informação no cadastro SIAPE.

3 - Acumulado de abr/2009 a mar/2010

A tabela acima difere das tabelas 1.9 e 1.10 por não constar liberações extra SIAPE (espólios de 28,86% e 3,17%, obrigações patronais e ressarcimento de pessoal).

Tabela 1.12 - Despesa Mensal de Pessoal Civil do Poder Executivo por Unidades da Federação - SIAPE¹

Unidades da Federação	Despesa Mensal de Pessoal Civil do Poder Executivo (R\$ milhões correntes)												Total
	2009									2010			
	Abr	Mai	Jun	Jul	Ago	Set	Out	Nov	Dez	Jan	Fev	Mar	
Acre	32,8	32,6	45,6	34,0	37,7	33,8	33,8	51,7	41,0	34,9	35,4	34,1	447,4
Alagoas	70,9	71,2	95,1	74,6	76,6	75,7	77,2	118,4	103,1	80,0	79,6	78,5	1.001,0
Amapá	63,6	63,6	94,1	65,9	66,5	65,9	66,0	100,5	77,6	68,0	66,6	67,1	865,4
Amazonas	66,7	67,6	92,2	72,6	74,7	73,5	73,5	114,4	95,8	77,4	75,5	74,9	958,8
Bahia	208,6	211,6	277,2	220,0	229,6	224,3	224,8	353,0	299,1	240,2	237,1	231,3	2.957,0
Ceará	190,0	190,7	263,8	203,0	203,9	201,8	209,2	317,4	264,7	210,5	211,8	209,7	2.676,5
Distrito Federal	587,8	581,7	828,0	641,9	649,4	635,4	649,3	982,0	788,3	673,3	675,6	665,2	8.357,8
Espírito Santo	87,9	88,3	119,2	93,8	96,4	95,2	96,9	148,6	128,1	100,9	99,9	98,1	1.253,2
Goiás	110,2	110,5	152,6	117,1	118,6	117,9	118,3	184,1	154,0	125,0	123,9	122,1	1.554,2
Maranhão	86,5	87,6	118,9	91,1	94,4	92,0	92,1	142,7	118,8	97,8	96,4	94,8	1.213,3
Mato Grosso	59,7	59,9	79,2	64,0	66,2	65,6	65,6	101,7	88,9	68,6	67,1	66,1	852,6
Mato Grosso do Sul	61,7	61,7	82,8	65,5	67,3	66,5	66,7	102,8	88,3	70,9	70,1	69,0	873,5
Minas Gerais	446,4	446,4	612,6	477,2	487,9	481,1	484,4	754,3	625,8	509,9	510,2	501,2	6.337,5
Pará	142,5	143,3	198,4	151,8	157,8	156,8	154,8	240,4	196,6	162,3	160,5	158,9	2.024,2
Paraíba	137,5	138,6	180,6	146,6	150,4	148,9	153,5	231,9	203,7	157,4	157,3	155,2	1.961,5
Paraná	177,4	177,7	241,9	190,1	192,9	191,4	192,1	300,7	248,5	205,4	202,1	198,5	2.518,8
Pernambuco	240,0	240,9	332,1	252,8	261,0	256,5	257,2	397,3	323,4	266,3	267,7	263,2	3.358,3
Piauí	65,5	65,6	88,1	69,3	70,4	69,9	71,1	109,4	94,0	75,0	73,6	73,5	925,5
Rio de Janeiro	1.238,2	1.240,6	1.743,0	1.312,9	1.353,1	1.324,3	1.328,1	2.040,6	1.575,1	1.376,3	1.381,7	1.351,8	17.265,6
Rio Grande do Norte	107,5	108,9	142,0	112,8	125,2	113,1	114,0	177,9	153,4	122,3	122,7	121,5	1.521,2
Rio Grande do Sul	297,6	297,8	395,0	317,1	324,1	324,0	322,6	501,7	407,8	360,2	343,2	331,6	4.222,7
Rondônia	73,1	72,9	102,2	75,5	77,6	76,7	76,1	117,0	94,2	79,2	77,0	76,3	997,9
Roraima	47,0	47,0	69,0	48,5	50,0	50,2	49,4	76,1	59,5	50,9	50,3	49,8	647,8
Santa Catarina	144,1	143,8	189,5	152,8	154,2	152,9	155,7	238,3	207,1	162,9	161,6	158,9	2.021,9
São Paulo	511,0	509,2	705,0	548,1	562,7	553,8	552,2	858,7	691,7	585,3	581,3	571,7	7.230,8
Sergipe	54,1	53,9	73,5	57,0	58,9	57,4	58,0	89,6	73,9	60,7	59,0	59,2	755,3
Tocantins	18,6	18,8	26,5	20,1	20,1	20,1	20,1	31,3	27,0	21,7	21,4	20,6	266,3
Sem informações ²	0,9	1,0	1,2	1,0	1,0	1,0	1,0	1,2	1,0	1,0	1,0	1,0	12,2
Total	5.327,6	5.333,5	7.349,2	5.677,1	5.828,8	5.725,6	5.764,0	8.884,0	7.230,4	6.044,3	6.009,6	5.904,0	75.078,2

Fonte: SRH/MP.

1 - Inclui Servidores Cíveis da administração direta, fundações e autarquias do Poder Executivo (inclusive contratos temporários).

2 - Não consta informação no cadastro SIAPE.

A tabela acima difere das tabelas 1.9 e 1.10 por não constar liberações extra SIAPE (espólios de 28,86% e 3,17%, obrigações patronais e ressarcimento de pessoal).

Tabela 1.13 - Variação Anual Acumulada da Despesa Anual de Pessoal Civil do Poder Executivo Federal por grupos de despesas - SIAPE

(Continua)

Grupos de Despesas	Variação e Despesa Anual do Poder Executivo (R\$ milhões correntes)											
	1997 ¹	Contrib. % s/ variação total	1998	Contrib. % s/ variação total	1999	Contrib. % s/ variação total	2000	Contrib. % s/ variação total	2001	Contrib. % s/ variação total	2002	Contrib. % s/ variação total
Ativos	8.959,5	41,5	9.584,4	42,2	10.452,4	41,3	12.301,42	43,4	13.220,7	61,3	15.348,5	1.307,3
Vencimento Básico	2.266,9	10,5	2.265,2	10,0	2.703,4	10,7	3.463,3	12,2	3.887,4	18,0	4.908,7	418,1
Grat. de Cargos - GAE/GDP/etc	4.476,8	20,7	5.008,0	22,1	5.097,9	20,2	4.894,9	17,3	4.937,4	22,9	5.077,1	432,4
Peric.-Insal.-Especiais-Expostas	184,4	0,9	172,1	0,8	147,8	0,6	173,4	0,6	209,8	1,0	287,0	24,4
Grat. de Função - DAS/FG/etc	301,4	1,4	365,0	1,6	395,0	1,6	397,1	1,4	446,0	2,1	555,6	47,3
Anuênios	201,9	0,9	194,0	0,9	256,3	1,0	397,4	1,4	525,5	2,4	669,8	57,0
Décimos	274,1	1,3	320,7	1,4	341,8	1,4	337,2	1,2	347,8	1,6	599,5	51,1
Hora Extra	15,2	0,1	8,9	0,0	8,4	0,0	14,5	0,1	17,2	0,1	20,6	1,8
Outras despesas variáveis	206,6	1,0	199,9	0,9	314,6	1,2	96,3	0,3	91,1	0,4	72,9	6,2
Desp. Variáveis- Pes. Militar	5,2	0,0	6,2	0,0	6,9	0,0	7,1	0,0	6,9	0,0	8,0	0,7
Férias - Art.7 XVII CF	286,5	1,3	243,6	1,1	326,5	1,3	324,9	1,1	322,0	1,5	400,9	34,1
13º Salário	740,3	3,4	800,7	3,5	853,8	3,4	909,5	3,2	941,5	4,4	1.116,9	95,1
Abono Permanência EC 41/2003	-	-	-	-	-	-	-	-	-	-	-	-
Aposentados e Pensionistas	9.894,1	45,8	10.899,7	48,0	12.024,3	47,6	12.607,0	44,5	12.905,7	59,8	14.258,3	1.214,5
Aposentados	6.468,5	30,0	7.074,8	31,2	7.679,1	30,4	7.938,0	28,0	8.087,4	37,5	8.944,1	761,8
Pensionistas	2.621,5	12,1	2.904,9	12,8	3.234,1	12,8	3.626,0	12,8	3.734,1	17,3	4.104,6	349,6
13º Salário - Apos. e Pens.	804,1	3,7	920,0	4,1	1.111,1	4,4	1.043,0	3,7	1.084,2	5,0	1.209,6	103,0
Contratos Temporários	67,5	0,3	-	-	-	-	-	-	-	-	173,6	14,8
Serviços Event. de Prof.	-	-	-	-	-	-	-	-	-	-	140,5	12,0
Serviços Event. de Ag. de Saúde	-	-	-	-	-	-	-	-	-	-	0,7	0,1
Serviços Event. de Nat. Indus.	-	-	-	-	-	-	-	-	-	-	1,4	0,1
Serviços Event. de Agent. Censit.	-	-	-	-	-	-	-	-	-	-	9,6	0,8
Serviços Event. de Pessoal. Qualif.	-	-	-	-	-	-	-	-	-	-	0,3	0,0
Serviços Event. de mão de obra	-	-	-	-	-	-	-	-	-	-	6,4	0,5
Serviços Event. de Médicos Resid.	-	-	-	-	-	-	-	-	-	-	14,8	1,3
Serviços Event. de Técnico da ANP	-	-	-	-	-	-	-	-	-	-	-	-
Serviços Event. de Técnico da ANATEL	-	-	-	-	-	-	-	-	-	-	-	-
Serviços Event. Técnico da -LEI 8.745/93	-	-	-	-	-	-	-	-	-	-	-	-
Despesas de Exercícios Anteriores	282,5	1,3	195,7	0,9	22,6	0,1	128,3	0,5	559,6	2,6	710,8	60,5
28,86% - Parcela	-	-	-	-	686,7	2,7	752,9	2,7	783,7	3,6	822,7	70,1
28,86% - Espólio	-	-	-	-	-	-	-	-	27,9	0,1	54,1	4,6
3,17% - Parcela	-	-	-	-	-	-	-	-	-	-	1,8	0,2
3,17% - Espólio	-	-	-	-	-	-	-	-	-	-	-	-
Folha Suplementar	161,6	0,7	131,7	0,6	363,5	1,4	289,4	1,0	552,9	2,6	466,2	39,7
Devolução PSS 94	-	-	-	-	-	-	495,2	-	117,9	0,5	1,3	0,1
Devolução PSS Sobre Função	-	-	-	-	-	-	-	-	-	-	-	-
Obrigações Patronais	980,6	4,5	1.032,7	4,5	1.190,7	4,7	1.285,7	4,5	1.488,0	6,9	1.631,5	139,0
Ressarcimento de Pessoal Requisitado	-	-	-	-	-	-	-	-	-	-	-	-
Sentenças Judiciárias	2.218,9	10,3	1.897,4	8,4	1.729,7	6,8	1.763,0	6,2	2.532,8	11,7	2.170,1	184,8
SUBTOTAL	21.584,1		22.708,9		25.279,2		28.337,1		29.895,5		34.190,0	
Empresas Estatais	729,3		1.174,0		1.262,8		1.347,9		1.440,3		1.279,4	
T O T A L	22.313,4		23.882,9		26.542,0		29.685,0		31.335,7		35.469,4	

Tabela 1.13 - Variação Anual Acumulada da Despesa Anual de Pessoal Civil do Poder Executivo Federal por grupos de despesas - SIAPE

Grupos de Despesas	Variação e Despesa Anual do Poder Executivo (R\$ milhões correntes)												(Conclusão)	
	2004	Contrib. % s/ variação total	2005	Contrib. % s/ variação total	2006	Contrib. % s/ variação total	2007	Contrib. % s/ variação total	2008	Contrib. % s/ variação total	2009	Contrib. % s/ variação total	2010 ²	Contrib. % s/ variação total
Ativos	19.500,1	46,1	22.451,6	47,8	26.418,1	50,6	30.248,9	51,7	30.848,6	46,4	38.062,1	48,4	39.104,0	48,3
Vencimento Básico	5.798,2	13,7	6.896,9	14,7	8.869,4	17,0	10.810,8	18,5	13.460,4	20,3	19.999,6	25,4	20.602,4	25,5
Grat. de Cargos - GAE/GDP/etc	6.668,8	15,8	7.847,2	16,7	8.884,1	17,0	9.737,0	16,6	10.540,1	15,9	9.805,2	12,5	10.194,7	12,6
Peric.-Insal.-Especiais-Expostas	310,2	0,7	358,4	0,8	381,3	0,7	380,9	0,7	421,8	0,6	606,8	0,8	614,6	0,8
Grat. de Função - DAS/FG/etc	651,6	1,5	685,4	1,5	709,1	1,4	926,6	1,6	1.118,0	1,7	1.244,6	1,6	1.263,3	1,6
Anuênios	661,4	1,6	729,5	1,6	771,4	1,5	767,1	1,3	805,8	1,2	1.096,2	1,4	1.121,3	1,4
Décimos	663,5	1,6	307,2	0,7	294,0	0,6	272,3	0,5	252,8	0,4	218,3	0,3	216,0	0,3
Hora Extra	27,0	0,1	30,3	0,1	42,5	0,1	57,7	0,1	61,2	0,1	64,1	0,1	71,4	0,1
Outras despesas variáveis	107,2	0,3	193,8	0,4	291,3	0,6	334,5	0,6	259,1	0,4	294,0	0,4	238,3	0,3
Desp. Variáveis- Pes. Militar	28,0	0,1	68,3	0,1	90,4	0,2	109,8	0,2	119,2	0,2	125,0	0,2	125,4	0,2
Férias	478,8	1,1	530,1	1,1	636,8	1,2	705,7	1,2	838,7	1,3	1.032,9	1,3	1.045,9	1,3
13º Salário	1.456,9	3,4	1.534,6	3,3	1.884,6	3,6	2.026,2	3,5	2.551,4	3,8	2.997,4	3,8	3.001,3	3,7
Abono Permanencia EC 41/2003	132,0	0,3	230,3	0,5	277,4	0,5	328,8	0,6	420,1	0,6	578,0	0,7	609,5	0,8
Aposentados e Pensionistas	18.190,6	43,0	20.046,3	42,7	22.373,5	42,8	24.557,4	42,0	27.372,4	41,2	32.878,1	41,8	33.714,8	41,7
Aposentados	11.175,0	26,4	12.180,3	25,9	13.406,5	25,7	14.649,8	25,0	16.258,5	24,5	19.571,9	24,9	20.185,3	24,9
Pensionistas	5.455,3	12,9	6.223,7	13,3	7.050,6	13,5	7.903,6	13,5	8.795,2	13,2	10.617,1	13,5	10.840,5	13,4
13º Salário - Apos. e Pens.	1.560,2	3,7	1.642,3	3,5	1.916,4	3,7	2.004,0	3,4	2.318,6	3,5	2.689,1	3,4	2.689,0	3,3
Contratos Temporários	222,7	0,5	248,2	0,5	293,4	0,6	309,2	0,5	336,5	0,5	443,3	0,6	476,3	0,6
Serviços Event. de Prof.	176,3	0,4	199,0	0,4	189,7	0,4	202,7	0,3	220,1	0,3	292,1	0,4	316,0	0,4
Serviços Event. de Ag. de Saúde	0,3	0,0	-	-	-	-	-	-	-	-	-	-	-	-
Serviços Event. de Nat. Indus.	0,3	0,0	-	-	-	-	-	-	-	-	-	-	-	-
Serviços Event. de Agent. Censit.	8,6	0,0	9,8	0,0	11,1	0,0	12,3	0,0	16,9	0,0	23,5	0,0	25,8	0,0
Serviços Event. de Pessoal. Qualif.	18,07	0,0	-	-	-	-	-	-	-	-	-	-	-	-
Serviços Event. de mão de obra	-	-	-	-	-	-	-	-	-	-	-	-	-	-
Serviços Event. de Médicos Resid.	4,0	0,0	-	-	-	-	-	-	-	-	-	-	-	-
Serviço Event. de Técnico da ANP	3,6	0,0	4,9	0,0	2,9	0,0	0,7	0,0	0,0	0,0	0,0	0,0	0,0	0,0
Serviços Event. de Técnico da ANATEL	11,5	0,0	14,1	0,0	11,6	0,0	3,7	0,0	0,1	0,0	0,0	0,0	0,0	0,0
Serviços Event. Técnico da -LEI 8.745/93	0,1	0,0	9,3	0,0	38,8	0,1	34,5	0,1	17,4	0,0	21,3	0,0	24,7	0,0
Serviços Event. SUS - Decreto 5.392/05	-	-	11,1	0,0	35,1	0,1	48,5	0,1	72,1	0,1	87,8	0,1	86,3	0,1
Outras Vant. Comp Temp. Verba de Pessoal	-	-	0,1	0,0	4,2	0,0	6,8	0,0	9,9	0,0	18,6	0,0	23,5	0,0
Despesas de Exercícios Anteriores	83,5	0,2	179,3	0,4	173,0	0,3	724,6	1,2	356,1	0,5	24,0	0,0	45,5	0,1
28,86% - Parcela	945,3	2,2	1.112,0	2,4	0,0	0,0	0,0	0,0	0,0	0,0	0,0	0,0	0,0	0,0
28,86% - Espólio	55,9	0,1	41,4	0,1	14,8	0,0	24,7	0,0	18,1	0,0	18,7	0,0	15,9	0,0
3,17% - Parcela	379,6	0,9	343,1	0,7	315,3	0,3	0,0	0,0	0,0	0,0	0,0	0,0	0,0	0,0
3,17% - Espólio	3,3	0,0	4,0	0,0	2,7	0,3	290,4	0,5	260,6	0,4	133,2	0,2	132,1	0,2
Folha Suplementar	294,4	0,7	44,1	0,1	46,4	0,1	30,5	0,1	781,5	1,2	1,2	0,0	165,6	0,2
Devolução PSS 94	3,5	0,0	0,3	0,0	-0,1	0,0	-0,1	0,0	-3,2	0,0	5,4	0,0	2,3	0,0
Devolução PSS Sobre Função	218,8	0,5	5,7	0,0	0,1	0,0	0,2	0,0	0,0	0,0	0,0	0,0	0,0	0,0
Obrigações Patronais	2.516,5	6,0	3.039,6	6,5	3.285,8	6,3	3.791,6	6,5	4.363,5	6,6	5.216,9	6,6	5.390,7	6,7
Ressarcimento de Pessoal Requisitado	-	-	150,2	0,3	306,9	0,6	313,0	0,5	338,4	0,5	379,2	0,5	393,7	0,5
SUBTOTAL	42.269,9		46.954,5		52.245,4		58.524,1		66.454,6		78.638,5		80.909,9	
Empresas Estatais	1.506,9		1.965,6		2.162,4		2.385,6		2.650,8		3.647,3		3.763,4	
T O T A L	43.776,7		48.920,1		54.407,8		60.909,7		69.105,4		82.285,8		84.673,3	

Elaborado: SRHMP

Fonte: SRHMP

1 - A partir de abr/97 - Empresas estatais começaram a ser pagas pelo SIAPE.

2 - Acumulado de Abril/2009 a Março/2010

Tabela 1.14 - Despesa Mensal de Pessoal Civil do Poder Executivo, segundo os grupos de despesa - SIAPE

Grupos de Despesa	Despesa Mensal de Pessoal Civil do Poder Executivo (R\$ milhões correntes)												Total
	2009						2010						
	Abr	Mai	Jun	Jul	Ago	Set	Out	Nov	Dez	Jan	Fev	Mar	
Ativos	2.763,7	2.765,8	3.503,7	2.964,4	2.921,3	2.946,9	2.958,8	4.594,9	4.351,3	3.241,0	3.022,5	3.069,6	39.104,0
Vencimento Básico	1.619,3	1.625,4	1.646,1	1.745,9	1.707,8	1.732,4	1.737,4	1.747,5	1.833,4	1.757,2	1.690,4	1.759,7	20.602,4
Grat. de Cargos - GAE/GDP/etc	756,6	755,9	773,9	819,4	825,6	835,4	838,3	867,2	1.022,9	892,1	900,4	907,0	10.194,7
Peric.-Insal.-Especiais-Expostas	49,2	49,3	49,6	54,3	54,7	55,3	54,7	53,0	49,8	44,0	50,8	50,0	614,6
Grat. de Função - DAS/FG/etc	101,3	101,4	101,7	103,5	104,5	103,9	103,9	104,0	116,0	106,5	108,8	107,8	1.263,3
Anuênios	91,0	90,6	90,5	95,6	95,3	95,0	94,6	94,1	94,1	93,7	93,6	93,3	1.121,3
Décimos	18,4	18,3	18,2	18,1	18,1	18,0	17,9	17,9	17,9	17,8	17,7	17,6	216,0
Hora Extra	4,5	4,5	4,2	3,8	3,7	4,5	4,2	9,4	14,7	6,9	8,9	2,2	71,4
Outras despesas variáveis	28,3	23,5	55,1	37,5	32,6	25,5	29,3	1,2	1,2	(3,0)	(1,1)	8,3	238,3
Desp. Variáveis- Pes. Militar	9,6	9,4	12,6	9,4	9,2	9,4	9,5	14,6	12,0	10,3	9,4	10,0	125,4
Férias - Art.7 XVII CF	27,6	29,6	89,5	30,9	24,5	19,6	20,3	38,8	536,0	138,8	52,9	37,3	1.045,9
13º Salário	20,3	18,1	620,5	0,5	0,4	0,5	0,6	1.557,4	580,3	128,8	45,1	28,9	3.001,3
Abono Permanencia EC 41/2003	37,4	39,9	41,9	45,5	45,1	47,4	48,1	89,9	73,2	47,9	45,6	47,5	609,5
Aposentados e Pensionistas	2.414,1	2.417,2	3.676,8	2.572,8	2.608,7	2.620,8	2.641,9	4.097,0	2.689,5	2.646,9	2.658,5	2.670,6	33.714,8
Aposentados	1.552,4	1.552,4	1.564,3	1.662,2	1.698,9	1.706,4	1.728,0	1.751,5	1.756,5	1.731,4	1.736,5	1.744,8	20.185,3
Pensionistas	861,6	864,7	863,5	909,1	909,7	914,3	913,8	916,9	924,2	915,2	921,8	925,6	10.840,5
13º Salário - Apos. e Pens.	0,1	0,1	1.249,0	1,5	0,1	0,1	0,1	1.428,7	8,8	0,2	0,2	0,1	2.689,0
Contratos Temporários	27,2	29,2	47,3	31,9	38,5	38,6	40,5	67,9	45,3	37,5	35,1	37,4	476,3
Serviços Event. de Prof.	16,3	18,0	18,6	19,0	26,6	25,6	26,3	65,9	31,5	24,0	20,7	23,5	316,0
Serviços Event. de Ag. de Saúde	-	-	-	-	-	-	-	-	-	-	-	-	-
Serviços Event. de Nat. Indus.	-	-	-	-	-	-	-	-	-	-	-	-	-
Serviços Event. de Agent. Censit.	1,5	1,5	1,8	1,9	1,9	2,4	2,8	2,8	2,6	2,4	2,2	2,0	25,8
Serviços Event. de Pessoal. Qualif.	-	-	-	-	-	-	-	-	-	-	-	-	-
Serviços Event. de mão de obra	-	-	-	-	-	-	-	-	-	-	-	-	-
Serviços Event. de Médicos Resid.	-	-	-	-	-	-	-	-	-	-	-	-	-
Serviços Event. de Técnico da ANP	-	-	-	-	-	-	-	-	-	-	-	-	-
Serviços Event. de Técnico da ANATEL	-	-	-	-	-	-	-	-	-	-	-	-	-
Serviços Event. Técnico da -LEI 8.745/93	1,4	1,7	2,1	2,0	2,0	1,9	2,0	2,0	2,0	2,4	2,6	2,6	24,7
Serviços Event. SUS - Decreto 5.392/05	7,4	7,3	7,4	7,5	7,4	7,5	7,5	7,2	7,0	6,7	6,9	6,4	86,3
Outras Vant. Comp Temp. Verba de Pessoal	0,6	0,6	17,5	1,5	0,7	1,1	1,9	(10,0)	2,3	2,0	2,6	2,8	23,5
Despesas de Exercícios Anteriores	0,0	0,0	0,0	(0,0)	(0,0)	0,0	(0,0)	8,1	10,4	8,7	10,2	8,1	45,5
28,86% - Parcela	-	-	-	-	-	-	-	-	-	-	-	-	-
28,86% - Espólio	1,6	1,0	1,2	1,4	1,0	0,4	3,4	4,3	0,8	0,4	0,3	0,3	15,9
3,17% - Parcela	-	-	-	-	-	-	-	-	-	-	-	-	-
3,17% - Espólio	0,1	0,1	0,1	0,0	137,8	(1,7)	(1,4)	(1,2)	(0,9)	(0,5)	(0,2)	(0,1)	132,1
Folha Suplementar	0,5	-	-	-	-	0,8	-	-	-	-	164,4	-	165,6
Devolução PSS 94	0,5	0,8	0,8	0,4	-0,2	-0,1	-0,1	0,1	0,0	0,0	0,0	0,0	2,3
Devolução PSS Sobre Função	(0,0)	(0,0)	(0,0)	(0,0)	(0,0)	(0,0)	(0,0)	(0,0)	0,0	-	-	-	(0,0)
Obrigações Patronais	373,8	374,4	378,5	408,2	414,8	410,8	416,1	825,5	511,1	428,5	427,0	422,0	5.390,7
Ressarcimento de Pessoal Requisitado	25,7	31,0	30,9	30,4	30,1	29,6	31,0	31,3	42,1	35,2	33,2	43,2	393,7
Sentenças Judiciárias	123,2	121,7	121,2	123,6	120,1	121,0	124,8	117,5	135,1	122,8	119,3	118,6	1.469,0
SUBTOTAL	5.730,5	5.741,2	7.760,5	6.133,1	6.272,1	6.167,1	6.215,0	9.745,4	7.784,7	6.520,6	6.470,2	6.369,6	80.909,9
Empresas Estatais	273,3	295,6	273,3	262,8	395,8	262,8	324,6	373,6	406,3	312,0	261,6	321,7	3.763,4
T O T A L	6.003,8	6.036,7	8.033,8	6.395,9	6.667,9	6.429,9	6.539,6	10.118,9	8.191,0	6.832,6	6.731,8	6.691,3	84.673,3

Elaborado: SRH/MP
Fonte: SRH/MP

Tabela 1.15 - Relação entre Despesa com Pessoal ¹ e Receita Corrente Líquida da União ²

R\$ milhões correntes					
	Despesa de Pessoal	Receita Corrente Líquida	% de Desp. Pes. / Rec. Cor. Líq. ³	Receita Corrente da União	% de Desp. Pes. / Rec. Cor. União
Acumulado em 1995	37.825,5	67.298,1	56,2	127.093,6	29,8
Acumulado em 1996	40.900,9	89.352,7	45,8	152.515,0	26,8
Acumulado em 1997	44.529,7	97.040,6	45,9	175.271,1	25,4
Acumulado em 1998	47.944,8	104.491,4	45,9	200.358,9	23,9
Acumulado em 1999 ⁴	51.571,0	129.854,4	39,7	218.022,1	23,7
Acumulado em 2000 ^{5, 6 e 7}	56.093,3	148.201,5	37,8	252.517,5	22,2
Acumulado em 2001	59.212,2	167.650,5	35,3	289.410,9	20,5
Acumulado em 2002	64.415,9	200.697,8	32,1	343.075,0	18,8
Acumulado em 2003	70.213,9	224.920,2	31,2	384.447,0	18,3
Acumulado em 2004	79.959,9	265.798,0	30,1	450.590,0	17,7
Acumulado em 2005	82.761,6	303.015,8	27,3	527.324,6	15,7
Acumulado em 2006	102.496,7	344.731,4	29,7	584.067,5	17,5
Acumulado em 2007	112.596,0	386.763,0	29,1	658.884,4	17,1
Acumulado em 2008	130.636,9	428.563,3	30,5	754.735,5	17,3
Jan - 2009	11.271,2	43.214,0	26,1	69.257,5	16,3
Fev	11.016,2	24.613,8	44,8	50.764,6	21,7
Mar	11.050,7	37.883,2	29,2	61.517,8	18,0
Abr	11.081,5	38.864,7	28,5	64.982,0	17,1
Mai	11.061,0	30.070,3	36,8	58.747,5	18,8
Jun	14.531,1	29.569,5	49,1	57.574,2	25,2
Jul	11.774,6	45.572,0	25,8	66.458,1	17,7
Ago	11.466,1	38.111,5	30,1	64.313,7	17,8
Set	11.700,4	30.034,8	39,0	54.551,3	21,4
Out	11.630,4	44.883,4	25,9	72.104,5	16,1
Nov	17.662,4	41.432,2	42,6	73.042,2	24,2
Dez	15.403,2	32.950,0	46,7	82.093,4	18,8
Acumulado em 2009	149.648,8	437.199,4	34,2	775.406,8	19,3
Jan - 2010	12.310,4	52.899,2	23,3	79.096,9	15,6
Fev	11.733,4	27.703,2	42,4	58.386,7	20,1
Mar	11.686,1	41.079,2	28,4	68.814,7	17,0

Elaborado: SRH/MP.
Fonte: STN/MF.

1- Inclui administração direta (executivo civil e militar, legislativo e judiciário) e administração indireta (autarquias, fundações, empresas públicas e sociedade de economia mista).

2- Valores apurados pelo critério de competência.

3- O limite de participação das Despesas de Pessoal X Receita Corrente Líquida definido na L.C. nº 82/95 (Lei Camata), não poderá exceder a 60% em cada exercício financeiro.

- A Receita Corrente Líquida corresponde à Receita Corrente da União menos:

- . transferências constitucionais e legais;
- . contribuição para o PIS/PASEP;
- . benefícios previdenciários.

- Das Receitas Correntes estão deduzidos os val. relativos aos incentivos e restituições fiscais.

Das Receitas Correntes da União já estão deduzidos os valores relativos aos incentivos e às restituições fiscais.

Obs 1.: Os crescimentos da despesa de pessoal nos meses de dezembro ocorrem pelo aumento das contas:

- . Precatórios dos Ativos
- . Férias - Abono Constitucional e Pagamento Antecipado
- . Exercícios Anteriores
- . Restos a pagar

4- A partir de junho de 1999, o limite da participação das Despesas com Pessoal X Receita Corrente Líquida da União, definido na Lei Complementar nº 96, de 31 de maio de 1999 não poderá exceder a 50%.

5- A partir de janeiro de 2000 as despesas estão adequadas atendendo ao critério da LRF - Lei de Responsabilidade Fiscal, definida na Lei Complementar nº 101, de 04 de maio de 2000.

A Lei de Responsabilidade Fiscal - LRF estabelece normas de finanças públicas voltadas para a responsabilidade na gestão fiscal, mediante ações em que se previnam riscos e corrijam os desvios capazes de afetar o equilíbrio das contas públicas, destacando-se o planejamento, o controle, a transparência e a responsabilização como premissas básicas. Cria condições para a implantação de uma nova cultura gerencial na gestão dos recursos públicos e incentiva o exercício pleno da cidadania, especialmente no que pertine à participação do contribuinte no processo de acompanhamento da aplicação dos recursos públicos e de avaliação dos seus resultados.

6- O acréscimo da Despesa de Pessoal deveu-se a cancelamento orçamentário efetuado pela SOF - Secretaria de Orçamento Federal, em função da frustração da receita "Contribuição do Plano de Seguridade Social-PSS" do Servidor (STN/MF).

7- A partir de 2000, está sendo considerada a Despesa Pessoal Líquida que corresponde à Despesa de Pessoal menos:

- . Inativos custeados com recursos vinculados;
- . Sentenças Judiciais de períodos anteriores ao da apuração;
- . Indenização por demissão;
- . Despesas de Exercícios Anteriores.

Mais:

- . Outras Despesas de Pessoal (art.18, § 1º, LC 101/2000)

Obs 2.: Os dados informados acima, são obtidos da Secretaria do Tesouro Nacional do Ministério da Fazenda, através do endereço eletrônico (http://www.tesouro.fazenda.gov.br/contabilidade_governamental/index.asp).

Obs 3.: São ajustados os valores da Receita Corrente Líquida mensal no final de cada período, podendo estar diferente nos Boletins Estatísticos já publicados, os valores nos meses anteriores deste mesmo período já encerrado.

Servidores

2 Seção

As informações apresentadas nesta seção dizem respeito à distribuição do Quantitativo, com detalhamento para servidores do Poder Executivo Civil Federal, com as seguintes informações:

- Quantitativo por:

- Poderes da União;

- Órgão:

Situação de Vínculo;

Sexo;

Unidades da Federação;

- Nível de escolaridade do Cargo e do servidor;

- Força de trabalho (ATIVOS):

Sexo;

Unidades da Federação;

Região;

Carreiras;

Faixa etária;

- Idade Média por:

- Órgão:

Situação de Vínculo;

Sexo;

- Unidades da Federação:

Situação de Vínculo;

Sexo.

As fontes dos dados encontrados nesta seção são o Sistema Integrado de Administração de Recursos Humanos - SIAPE e a Secretaria do Tesouro Nacional do Ministério da Fazenda com o Sistema Integrado de Administração Financeira de Pessoal da União - SIAFI por meio da Secretaria de Recursos Humanos do Ministério do Planejamento, Orçamento e Gestão.

Tabela 2.1 - Quantitativo de Servidores Federais da União, por Poder, a partir de 1991, segundo a situação de vínculo

(Continua)

	Sit. Vínculo	1991	1992	1993	1994	1995	1996	1997	1998	1999	2000
EXECUTIVO (Civis e Militares)	Ativos	991.996	998.021	969.096	964.032	951.585	929.375	900.128	841.851	866.799	864.408
	Aposentados	348.630	411.919	422.514	433.433	483.228	501.784	501.103	519.398	527.355	523.507
	Inst.Pensão	132.750	149.737	232.916	283.944	295.309	336.199	349.786	366.144	366.067	376.787
	TOTAL	1.473.376	1.559.677	1.624.526	1.681.409	1.730.122	1.767.358	1.751.017	1.727.393	1.760.221	1.764.702
- CIVIS	Ativos	661.996	683.618	654.723	641.564	630.763	606.952	578.680	564.320	545.333	536.321
	Aposentados	244.875	306.036	313.734	323.305	365.719	379.272	376.302	400.385	399.103	394.877
	Inst.Pensão	-	11.262	90.576	137.060	144.886	182.494	193.150	197.773	201.669	209.090
	TOTAL	906.871	1.000.916	1.059.033	1.101.929	1.141.368	1.168.718	1.148.132	1.162.478	1.146.105	1.140.288
- Administração Direta ¹	Ativos	154.958	173.891	178.225	181.494	244.961	238.228	225.685	218.397	207.830	204.553
	Aposentados	160.361	202.891	206.666	209.733	219.325	223.000	212.427	227.626	225.548	222.365
	Inst.Pensão	-	5.829	62.821	104.185	104.744	135.867	144.114	146.636	148.606	153.165
	TOTAL	315.319	382.611	447.712	495.412	569.030	597.095	582.226	592.659	581.984	580.083
- Autarquias ¹	Ativos	321.738	324.125	301.844	279.383	208.994	211.063	203.854	198.452	195.153	195.296
	Aposentados	72.500	87.697	90.086	94.502	120.777	126.553	129.518	135.354	136.131	135.311
	Inst.Pensão	-	4.676	21.786	25.688	33.766	37.202	38.767	40.402	41.817	44.007
	TOTAL	394.238	416.498	413.716	399.573	363.537	374.818	372.139	374.208	373.101	374.614
- Fundações ¹	Ativos	121.679	122.854	112.829	122.143	113.734	105.445	102.186	96.871	94.142	87.063
	Aposentados	12.014	15.448	16.982	19.070	24.790	28.346	30.677	32.195	32.972	32.664
	Inst.Pensão	-	757	5.969	7.187	6.012	8.846	9.439	9.894	10.353	10.999
	TOTAL	133.693	139.059	135.780	148.400	144.536	142.637	142.302	138.960	137.467	130.726
- Banco Central do Brasil ²	Ativos	5.962	6.133	6.151	6.401	6.205	5.926	4.602	4.734	4.446	4.653
	Aposentados	-	-	-	-	-	-	2.255	3.719	2.925	2.992
	Inst.Pensão	-	-	-	-	-	-	197	242	261	261
	TOTAL	5.962	6.133	6.151	6.401	6.205	5.926	7.054	8.695	7.632	7.906
- Ministério Público da União ³	Ativos	-	-	-	-	5.225	5.475	6.816	6.937	7.061	7.324
	Aposentados	-	-	-	-	827	1.373	1.425	1.491	1.527	1.545
	Inst.Pensão	-	-	-	-	364	579	633	599	632	658
	TOTAL	-	-	-	-	6.416	7.427	8.874	9.027	9.220	9.527
- Empresas Públicas ⁴	Ativos	37.106	36.688	36.280	36.042	35.932	32.086	30.420	30.955	28.953	29.935
	- Societ. de Economista Mista ⁴	Ativos	20.553	19.927	19.394	16.101	15.712	8.729	5.117	7.974	7.748
- MILITARES ⁵	Ativos	330.000	314.403	314.373	322.468	320.822	322.423	321.448	277.531	321.466	328.087
	Aposentados	103.755	105.883	108.780	110.128	117.509	122.512	124.801	119.013	128.252	128.630
	Inst.Pensão	132.750	138.475	142.340	146.884	150.423	153.705	156.636	168.371	164.398	167.697
	TOTAL	566.505	558.761	565.493	579.480	588.754	598.640	602.885	564.915	614.116	624.414
LEGISLATIVO	Ativos	-	-	-	-	17.402	17.623	19.155	18.787	21.343	19.458
	Aposentados	-	-	-	-	4.221	4.078	4.771	4.798	8.685	7.424
	Inst.Pensão	-	-	-	-	1.992	2.087	2.192	2.339	3.776	3.485
	TOTAL	-	-	-	-	23.615	23.788	26.118	25.924	33.804	30.367
JUDICIÁRIO	Ativos	-	-	-	-	64.561	69.646	74.504	76.207	79.677	80.932
	Aposentados	-	-	-	-	14.831	11.518	13.680	15.225	15.353	15.417
	Inst.Pensão	-	-	-	-	3.122	3.917	4.373	4.775	5.052	5.288
	TOTAL	-	-	-	-	82.514	85.081	92.557	96.207	100.082	101.637
TOTAL GERAL	Ativos	-	-	-	-	1.033.548	1.016.644	993.787	936.845	967.819	964.798
	Aposentados	-	-	-	-	502.280	517.380	519.554	539.421	551.393	546.348
	Inst.Pensão	-	-	-	-	300.423	342.203	356.351	373.258	374.895	385.560
	TOTAL	-	-	-	-	1.836.251	1.876.227	1.869.692	1.849.524	1.894.107	1.896.706
TRANSFERÊNCIAS / FCDF	Ativos	-	-	-	-	108.445	112.275	108.326	103.717	103.647	112.913
	Aposentados	-	-	-	-	35.301	35.167	35.497	34.151	34.332	37.241
	Inst.Pensão	-	-	-	-	33.994	21.972	20.915	20.800	22.223	22.491
	TOTAL	-	-	-	-	177.740	169.414	164.738	158.668	160.202	172.645

Retificação: Período de 1995,

EXECUTIVO (Civis e Militares) situação aposentados 702.553 para 483.228 ; Total 1.949.447 para 1.730.122

CIVIS situação Aposentados 585.044 para 365.719 ; Total 585.044 para 365.719

TOTAL GERAL situação Aposentados 721.605 para 502.280 ; Total 2.058.576 para 1.836.251

Tabela 2.1 - Quantitativo de Servidores Federais da União, por Poder, a partir de 1991, segundo a situação de vínculo

										(Conclusão)
	Sit. Vínculo	2001	2002	2003	2004	2005	2006	2007	2008	2009
EXECUTIVO (Civis e Militares)	Ativos	857.283	809.975	856.236	884.091	873.447	887.579	896.333	913.417	926.800
	Aposentados	519.503	516.192	522.399	521.592	514.678	508.460	505.917	507.379	510.903
	Inst.Pensão	386.603	396.143	406.551	423.847	425.175	432.964	438.362	442.328	393.308
	TOTAL	1.763.389	1.722.310	1.785.186	1.829.530	1.813.300	1.829.003	1.840.612	1.863.124	1.831.011
- CIVIS	Ativos	531.296	530.662	534.392	538.077	548.210	573.341	573.727	583.367	601.117
	Aposentados	390.116	386.391	392.005	390.651	381.870	374.351	370.829	369.370	374.488
	Inst.Pensão	215.559	222.180	229.408	241.727	239.161	243.241	247.565	250.628	247.833
	TOTAL	1.136.971	1.139.233	1.155.805	1.170.455	1.169.241	1.190.933	1.192.121	1.203.365	1.223.438
- Administração Direta ¹	Ativos	202.441	200.191	197.611	203.109	209.653	217.693	218.956	219.992	224.676
	Aposentados	220.755	232.236	232.081	231.101	222.296	215.182	211.214	208.434	210.329
	Inst.Pensão	157.480	174.208	179.022	188.748	183.891	185.870	187.921	188.935	185.941
	TOTAL	580.676	606.635	608.714	622.958	615.840	618.745	618.091	617.361	620.946
- Autarquias ¹	Ativos	193.127	192.142	190.457	196.337	199.367	206.998	206.406	212.622	219.181
	Aposentados	132.378	116.682	120.578	119.907	119.294	118.689	118.579	119.051	120.582
	Inst.Pensão	45.682	34.862	36.475	38.293	39.862	41.379	42.956	44.390	44.398
	TOTAL	371.187	343.686	347.510	354.537	358.523	367.066	367.941	376.063	384.161
- Fundações ¹	Ativos	89.735	93.408	97.912	99.692	99.943	103.433	103.058	106.621	109.036
	Aposentados	32.806	33.342	34.598	34.802	35.469	35.671	36.223	37.074	38.481
	Inst.Pensão	11.643	12.350	12.980	13.725	14.439	15.037	15.731	16.332	16.582
	TOTAL	134.184	139.100	145.490	148.219	149.851	154.141	155.012	160.027	164.099
- Banco Central do Brasil ²	Ativos	4.548	4.675	4.768	4.624	4.624	5092	5.080	5.015	4.736
	Aposentados	3.036	3.089	3.277	3.360	3.330	3328	3.332	3.330	3.615
	Inst.Pensão	273	270	276	301	309	333	335	349	290
	TOTAL	7.857	8.034	8.321	8.285	8.263	8.753	8.747	8.694	8.641
- Ministério Público da União ³	Ativos	5.901	5.859	7.670	8.066	8.066	8.384	8.384	8.384	8.384
	Aposentados	1.141	1.042	1.471	1.481	1.481	1.481	1.481	1.481	1.481
	Inst.Pensão	481	490	655	660	660	622	622	622	622
	TOTAL	7.523	7.391	9.796	10.207	10.207	10.487	10.487	10.487	10.487
- Empresas Públicas ⁴	Ativos	28.229	27.379	28.888	19.057	19.277	19.243	19.129	21.782	23.036
	Socied. de Economista Mista ⁴	7.315	7.008	7.086	7.192	7.280	12.498	12.714	8.951	12.068
- MILITARES ⁵	Ativos	325.987	279.313	321.844	346.014	325.237	314238	322.606	330.050	325.683
	Aposentados	129.387	129.801	130.394	130.941	132.808	134109	135.088	138.009	136.415
	Inst.Pensão	171.044	173.963	177.143	182.120	186.014	189723	190.797	191.700	145.475
	TOTAL	626.418	583.077	629.381	659.075	644.059	638.070	648.491	659.759	607.573
LEGISLATIVO ⁶	Ativos	19.889	20.501	22.906	23.369	26.441	27238	24.521	24.608	26.724
	Aposentados	6.978	6.887	7.256	7.262	6.573	7271	7261	7246	6655
	Inst.Pensão	3.431	3.459	3.585	3.618	3.334	3723	3733	3732	3072
	TOTAL	30.298	30.847	33.747	34.249	36.348	38.232	35.515	35.586	36.451
JUDICIÁRIO ⁷	Ativos	80.899	81.716	82.057	83.117	87.515	91025	93341	93607	114337
	Aposentados	15.421	15.458	16.212	16.513	16.373	16317	16385	16070	19578
	Inst.Pensão	5.453	5.635	5.563	5.765	5.824	6163	6281	6587	5907
	TOTAL	101.773	102.809	103.832	105.395	109.712	113.505	116.007	116.264	139.822
TOTAL GERAL	Ativos	958.071	912.192	961.199	990.577	987.403	1.005.842	1.014.195	1.031.632	1.067.861
	Aposentados	541.902	538.537	545.867	545.367	537.624	532.408	529.563	530.695	537.136
	Inst.Pensão	395.487	405.237	415.699	433.230	434.333	442.850	448.376	452.647	402.287
	TOTAL	1.895.460	1.855.966	1.922.765	1.969.174	1.959.360	1.980.740	1.992.134	2.014.974	2.007.284
TRANSFERÊNCIAS / FCFDF ⁸	Ativos	117.521	116.433	115.246	114.535	119.017	119.654	119.654	116.208	100.101
	Aposentados	35.388	40.060	40.266	40.407	44.459	44.477	44.477	46.661	30.566
	Inst.Pensão	22.803	24.315	24.293	26.706	28.483	29.491	29.491	30.878	9.523
	TOTAL	175.712	180.808	179.805	181.648	191.959	193.622	193.622	193.747	140.190

Elaborado: SRHMP.

Fonte: SRH/MP, SOF/MP e STN/MP

1. Pessoal Civil, Administração Direta, Autarquias e Fundações. / Fonte: 1991 a 2008 SIAPE-MP;

Notas: 1. Em 1993 e 1994, a abertura para a administração Direta, Autarquias e Fundações esta estimada a partir da distribuição percentual disponível de meses específicos de cada um destes anos;

2. Os dados de 1995 a 2008 referem-se ao mês de dezembro dos respectivos anos;

3. A conversão dos instituidores de pensão dos sistemas DATAPREV/INSS e APSIS/MF para o SIAPE começou no ano de 1992 e foi gradativa ao longo do tempo, por isso há uma grande evolução em alguns períodos.

4. Em 1994 e 1995, os servidores do antigo INAMPS (Autarquia) passaram para o Ministério da Saúde, por isso há uma mudança significativa do quantitativo na Administração Direta e nas Autarquias em 1995.

5. A partir de 1996 foi considerado o critério de Força de Trabalho=quantidade de vínculos (-) exercício descentralizado (-) lotação provisória (-) cedidos.

6. No mês de abril de 2002 ocorreu uma transferência de cadastro de aposentados e instituidores das Autarquias para a Administração Direta devido a extinção do DNEP.

7. Banco Central do Brasil - BACEN. Mês referência = dezembro.

8. Fonte: 1997 a 2008 todos os servidores (Ativos, Aposentados e Instituidores de Pensão) esta o sendo pagos com recursos do tesouro.

9. Fonte: 1997 a 2008 todos os servidores (Ativos, Aposentados e Instituidores de Pensão) esta o sendo pagos com recursos do tesouro.

10. Ministério Público da União - MPU. Mês referência = dezembro. / Fonte: 1995 a 2008 SIAFI/MF;

11. Empresas Públicas e Sociedades de Economia Mista. Mês referência = dezembro.

12. Fonte: 1991/1994 - SEST/MP; / Fonte: 1995 - SOF/MP; / Fonte: 1996 a 2008 - STN/MP. Mês referência de Empresas Públicas - novembro e de Sociedades de Economia Mista - dezembro.

13. Nota 1: Os aposentados e Instituidores de Pensão são pagos pela Previdência Social (DATAPREV/INSS). / Os quantitativos de funcionários referem-se somente aqueles pagos pelo Tesouro Nacional.

14. Nota 2: Nas Empresas Públicas. Mês referência = dezembro. Em 2004 o SERPRO deixou de ser contratado em virtude de não mais receber recurso do Tesouro Nacional para despesa de pessoal.

15. Pessoal Militar. Mês referência = dezembro. / Fonte: 1991/1995 - EMFA / Fonte: 1995 a 2008 - SIAFI/MF

16. Poder Legislativo. Mês referência = dezembro. / Fonte: 1995 a 2008 - SIAFI/MF. Incluem cargos comissionados de livre provimento.

17. Poder Judiciário. Mês referência = dezembro. / Fonte: 1995 - SOF/MP e ADM/STN / Fonte: 1996 a 2008 - SIAFI/MF. Mês referência dezembro, respectivamente.

18. Transferências Intergovernamentais. Mês referência = dezembro. / Fonte: 1995 a 2008 - SIAFI/MF. Mês referência dezembro, respectivamente.

Empregados de outras esferas de Governo pagos com recursos do Ministério da Fazenda, sob supervisão deste, incluído o FCFDF.

Obs. MILITARES: Os dados da situação ativos foram retificados nos períodos de 2006, 2007a 2008, devido a uma duplicidade no registro de dados do SIDOR.

Tabela 2.2 - Quantitativo de Servidores da União por Poder, segundo o grupo situação de vínculo

Poderes da União	Quantitativo de Serv. da União, segundo o grupo sit. de vínculo			Posição - Mar/2010
	Ativos	Aposentados	Inst. Pensão	Total
Executivo	937.638	511.809	393.929	1.843.376
Civil ¹	567.242	369.359	247.369	1.183.970
- Administração Direta ²	228.288	209.683	185.875	623.846
- Autarquias	227.698	120.857	44.744	393.299
- Fundações	111.256	38.819	16.750	166.825
Banco Central do Brasil	4.544	3.625	295	8.464
Empresas Públicas ³	24.448	-	-	24.448
Sociedades de Economia Mista ³	12.577	-	-	12.577
Militares	320.443	137.344	145.643	603.430
Ministério Público da União	8.384	1.481	622	10.487
Legislativo	25.804	6.655	3.081	35.540
Judiciário	106.821	17.093	5.602	129.516
Total	1.070.263	535.557	402.612	2.008.432
Transf. Intergovernamentais ⁴	-	2.807	708	3.515
Fundo Constitucional do Distrito Federal ⁵	98.852	32.324	7.006	138.182

Elaborado: SRH/MP.

Fonte: SRH/MP e STN/MF

1 - Quantidade de servidores. Estão inclusos os servidores cedidos ao SUS (L 8270/91) e contratos temporários.

A fim de identificação no sistema (SIAPE), foram excluídas as situações de vínculos que geram mais de um vínculo por servidor, evitando a duplicidade do mesmo.

2 - A partir de 2009 não se consideram na Administr. Direta, situação Ativo, os Anistiados Públicos e Privados (Lei 10.559/02), passando a ser contados como aposentados.

3 - Recebem recursos de tesouro

4 - Nº de Servidores pagos com recursos do Ministério da Fazenda. Hoje se encontram sob sua supervisão apenas o Mato Grosso e o Rio Grande do Sul.

Os Serv. Cívicos dos Ex-Territórios do Acre, Amapá, Rondônia, Roraima estão incluídos na Administração Direta do Ministério da Fazenda. Os Serv. militares CBM e PM do antigo Estado da Guanabara, que antes se encontravam nas Transfer. Intergovernamentais, estão integralmente dentro do SIAPE, motivo da atualização nos quantitativos das Transf. Intergovernamentais.

5 - Incluem servidores Cívicos, Militares e contratos temporário.

Nota: Os dados sobre quantitativo de Militares, BACEN, MPU, Legislativo e Judiciário estão sendo atualizados de acordo com a Portaria 2.700 da Secretaria de Recursos Humanos do Ministério do Planejamento.

Tabela 2.3 - Participação Percentual de Servidores da União por Poder, segundo o grupo situação de vínculo

Poderes da União	Participação Percentual de Serv. da União, segundo o grupo sit. Vínculo			Posição - Mar/2010
	Ativos	Aposentados	Inst. Pensão	Total
Executivo	50,9	27,8	21,4	100,0
Civil ¹	47,9	31,2	20,9	100,0
- Administração Direta	36,6	33,6	29,8	100,0
- Autarquias	57,9	30,7	11,4	100,0
- Fundações	66,7	23,3	10,0	100,0
Banco Central do Brasil	53,7	42,8	3,5	100,0
Empresas Públicas ²	100,0	-	-	100,0
Sociedades de Economia Mista ²	100,0	-	-	100,0
Militares	53,1	22,8	24,1	100,0
Ministério Público da União	79,9	14,1	5,9	100,0
Legislativo	72,6	18,7	8,7	100,0
Judiciário	82,5	13,2	4,3	100,0
Total	53,3	26,7	20,0	100,0
Transf. Intergovernamentais ³	-	79,9	20,1	100,0
Fundo Constitucional do Distrito Federal ^{3 e 4}	71,5	23,4	5,1	100,0

Elaborado: SRH/MP.

Fonte: SRH/MP e STN/MF

1 - Quantidade de servidores. Estão inclusos os servidores cedidos ao SUS (L 8270/91) e contratos temporários.

A fim de identificação no sistema (SIAPE), foram excluídas as situações de vínculos que geram mais de um vínculo por servidor, evitando a duplicidade do mesmo.

2 - A partir de 2009 não se consideram na Administr. Direta, situação Ativo, os Anistiados Públicos e Privados (Lei 10.559/02), passando a ser contados como aposentados.

3 - Recebem recursos de tesouro

4 - Nº de Serv. pagos com recursos do Ministério da Fazenda. Hoje se encontram sob sua supervisão apenas o Mato Grosso e o Rio Grande do Sul.

Os Serv. Cívicos dos Ex-Territórios do Acre, Amapá, Rondônia, Roraima estão incluídos na Administração Direta do Ministério da Fazenda. Os Serv. militares CBM e PM do antigo Estado da Guanabara, que antes se encontravam nas Transfer. Intergovernamentais, estão integralmente dentro do SIAPE, motivo da atualização nos percentuais das Transf. Intergovernamentais.

5 - Incluem servidores Cívicos, Militares e contratos temporário.

Tabela 2.4 - Quantitativo (força de trabalho) dos Servidores Públicos Federais Cíveis Ativos do Poder Executivo por órgãos da administração¹ - SIAPE

Órgãos da administração	1997	1998	1999	2000	2001	2002	2003	2004	2005	2006	2007	2008	2009	2010 ⁶
Presidência da República ²	5.370	5.401	2.519	3.318	3.284	3.147	3.744	3.767	4.222	4.875	5.697	7.513	7.917	7.793
Advocacia Geral da União ³	16	2.068	2.196	2.615	3.161	1.683	3.804	7.382	7.766	8.249	8.900	8.977	9.111	6.882
Agricultura, Pec. e do Abastecimento	11.703	11.151	10.771	10.696	11.164	11.415	10.973	11.373	11.742	11.409	11.551	11.588	12.119	11.630
Cidades	-	-	-	-	-	-	207	280	320	430	418	460	604	559
Ciência e Tecnologia	4.571	4.355	6.875	6.893	6.750	7.051	6.972	7.152	7.243	7.111	6.959	6.806	6.931	7.035
Comunicações	1.313	1.322	1.657	1.525	1.644	1.761	1.685	1.604	2.000	2.009	2.048	1.971	2.156	2.257
Cultura	2.844	2.695	2.585	2.539	2.508	2.477	2.391	2.589	2.591	2.960	2.976	2.946	3.157	3.257
Defesa ⁴	35.362	33.901	32.031	31.004	29.782	29.608	28.710	28.899	29.002	28.369	27.518	27.246	27.702	28.049
Desenvolvimento Agrário ⁵	6.267	6.004	5.798	5.713	5.703	5.663	5.243	5.567	5.670	6.538	6.576	6.709	6.706	6.852
Desen. Social e Combate à Fome	-	-	-	-	-	-	-	383	381	522	594	632	661	804
Desen., Ind. e Comércio Exterior	2.411	2.335	2.580	2.260	2.436	2.401	2.293	2.338	2.328	2.641	2.677	2.780	2.776	3.109
Educação	174.966	168.403	165.510	165.595	163.479	165.163	164.870	171.925	173.181	179.449	180.895	188.440	199.174	206.240
Esporte	169	159	185	325	402	396	209	221	219	215	233	236	304	321
Fazenda	26.207	28.080	26.958	25.331	26.098	26.297	25.622	26.098	26.404	28.672	33.233	33.033	34.301	34.722
Governos dos Ex-Territórios	25.247	24.573	23.315	23.829	23.198	23.407	22.227	21.464	19.233	18.269	17.399	16.623	15.798	15.663
Integração Nacional	-	-	184	3.905	2.480	2.537	2.469	2.764	2.674	2.667	2.719	2.759	2.793	2.960
Justiça	23.261	22.490	23.113	21.197	20.685	20.729	21.244	23.463	25.502	27.516	27.915	28.168	29.130	29.339
Meio Ambiente	8.609	8.322	8.024	5.644	6.409	7.115	7.242	7.894	8.013	8.469	8.559	9.511	9.481	8.554
Minas e Energia	2.000	2.030	1.872	1.936	1.902	2.104	2.022	2.028	2.351	2.678	2.645	2.957	3.257	3.052
Planejamento, Orçamento e Gestão	16.072	14.088	13.164	13.868	13.783	14.079	14.259	12.932	14.550	16.235	16.453	18.076	15.538	14.872
Pesca e Aquicultura	-	-	-	-	-	-	-	-	-	-	-	-	-	423
Previdência e Assistência Social	45.718	43.789	41.566	40.664	40.121	39.523	40.254	40.660	42.202	43.782	39.771	39.983	39.006	39.336
Relações Exteriores	3.099	3.140	3.051	2.993	2.943	2.998	2.917	2.962	3.173	3.214	3.335	3.467	3.619	3.637
Saúde	123.159	116.862	110.804	102.480	104.948	103.634	105.238	103.483	106.079	109.107	106.259	105.621	105.456	105.482
Trabalho e Emprego	8.126	7.810	7.863	7.787	7.699	7.671	7.221	7.268	7.195	7.044	7.270	7.091	8.837	8.929
Transportes	5.235	4.742	4.504	4.795	4.724	4.882	3.878	4.348	4.651	5.337	5.454	5.254	5.895	5.709
Turismo	-	-	-	-	-	-	286	294	271	357	366	388	464	468
Total	531.725	513.720	497.125	486.912	485.303	485.741	485.980	499.138	508.963	528.124	528.420	539.235	552.893	557.934

Fonte: SRH/MP.

Força de trabalho = quantidade de vínculo (-) cedido (-) anistiados públicos e privados L10559 (-) estagiários.

A fim de identificação no sistema (SIAPE), foram excluídas as situações de vínculos que geram mais de um vínculo por servidor, evitando a duplicidade do mesmo.

1 - Inclui os servidores civis da administração direta, autarquias e fundações do Poder Executivo (inclusive contratos temporários).

2 - Inclui a Vice-Presidência.

3 - A AGU está vinculada a Presidência da República

4 - Inclui administração direta, Comando da Aeronáutica, Exército e Marinha.

5 - Inclui o INCRA.

6 - Posição de março/2010

De 1997 a 2009 foram considerados os quantitativos do mês de dezembro de cada ano.

Obs.: Nesta tabela estão sendo incluídos os servidores do Ministério da Saúde cedidos ao SUS (Lei 8270/91).

Tabela 2.5 - Quantitativo (força de trabalho) dos Servidores Públicos Federais Cíveis Ativos do Poder Executivo, por nível de escolaridade do cargo, segundo os órgãos da administração¹ - SIAPE

Órgãos da administração	Servidores Cíveis do poder executivo, por nível de escolaridade								Posição - Mar/2010	
	Superior		Intermediário		Auxiliar		Sem Informação ²		Total	
	Qtde	%	Qtde	%	Qtde	%	Qtde	%	Qtde	
Presidência da República ³	1.974	25,3	1.573	20,2	30	0,4	4.216	54,1	7.793	
Advocacia Geral da União ⁴	3.619	52,6	1.142	16,6	28	0,4	2.093	30,4	6.882	
Agricultura, Pecuária e do Abastecimento	3.963	34,1	6.244	53,7	1.007	8,7	416	3,6	11.630	
Cidades	198	35,4	68	12,2	3	0,5	290	51,9	559	
Ciência e Tecnologia	3.473	49,4	3.124	44,4	55	0,8	383	5,4	7.035	
Comunicações	918	40,7	852	37,7	1	0,0	486	21,5	2.257	
Cultura	1.422	43,7	942	28,9	76	2,3	817	25,1	3.257	
Defesa ⁵	6.135	21,9	16.875	60,2	2.880	10,3	2.159	7,7	28.049	
Desenvolvimento Agrário ⁶	2.357	34,4	3.727	54,4	25	0,4	743	10,8	6.852	
Desen. Social e Combate à Fome	97	12,1	135	16,8	0	0,0	572	71,1	804	
Desen., Ind. e Comércio Exterior	1.459	46,9	1.332	42,8	24	0,8	294	9,5	3.109	
Educação	119.164	57,8	66.961	32,5	10.979	5,3	9.135	4,4	206.239	
Esporte	71	22,1	54	16,8	1	0,3	195	60,7	321	
Fazenda	23.133	66,6	10.353	29,8	435	1,3	801	2,3	34.722	
Governos dos Ex-Territórios	4.776	30,5	9.049	57,8	1.790	11,4	48	0,3	15.663	
Integração Nacional	643	21,7	1.914	64,7	1	0,0	402	13,6	2.960	
Justiça	3.959	13,5	23.205	79,1	370	1,3	1.805	6,2	29.339	
Meio Ambiente	3.876	45,3	3.120	36,5	140	1,6	1.418	16,6	8.554	
Minas e Energia	1.354	44,4	1.058	34,7	21	0,7	619	20,3	3.052	
Planejamento, Orçamento e Gestão	2.783	18,7	10.811	72,7	40	0,3	1.238	8,3	14.872	
Pesca e Aquicultura	1	0,2		0,0		0,0	422	99,8	423	
Previdência e Assistência Social	9.657	24,6	27.434	69,7	72	0,2	2.173	5,5	39.336	
Relações Exteriores	2.405	66,1	1.135	31,2	4	0,1	93	2,6	3.637	
Saúde	13.461	26,3	23.226	45,4	5.453	10,7	8.989	17,6	51.129	
Trabalho e Emprego	3.497	39,2	5.083	56,9	31	0,3	318	3,6	8.929	
Transportes	1.523	26,7	3.180	55,7	103	1,8	903	15,8	5.709	
Turismo	61	13,0	110	23,5		0,0	297	63,5	468	
Total	215.979	42,9	222.707	44,2	23.569	4,7	41.325	8,2	503.580	

Elaborado: SRH/MP.

Força de trabalho = quantidade de vínculo (-) cedido (-) cedido SUS/Lei 8270 (-) anistiados públicos e privados L10559 (-) estagiários.

A fim de identificação no sistema (SIAPE), foram excluídas as situações de vínculos que geram mais de um vínculo por servidor, evitando a duplicidade do mesmo.

1 - Inclui os servidores cíveis da administração direta, autarquias e fundações do Poder Executivo (inclusive contratos temporários).

2 - Não possui informações de escolaridade na cadastro SIAPE.

3 - Inclui Vice-Presidência.

4 - A AGU está vinculada a Presidência da República.

5 - Inclui administração direta, Comando da Aeronáutica, Exército e Marinha.

6 - Inclui o INCRA.

Tabela 2.6 - Quantitativo (força de trabalho) dos Servidores Públicos Federais Cíveis do Poder Executivo, por situação de vínculo, segundo os órgãos da administração¹ - SIAPE

Órgãos da administração	Posição - Mar/2010							
	Ativos		Aposentados		Inst. Pensão		Total	
	Qtde	%	Qtde	%	Qtde	%	Qtde	%
Presidência da República ²	7.793	75,4	1.490	14,4	1.047	10,1	10.330	100,0
Advocacia Geral da União ³	6.882	90,1	680	8,9	72	0,9	7.634	100,0
Agricultura, Pec. e do Abastecimento	11.630	33,9	9.738	28,4	12.968	37,8	34.336	100,0
Cidades	559	99,6	2		-		561	99,6
Ciência e Tecnologia	7.035	66,1	2.985	28,0	622	5,8	10.642	100,0
Comunicações	2.257	6,8	12.023	36,0	19.077	57,2	33.357	100,0
Cultura	3.257	64,8	1.386	27,6	380	7,6	5.023	100,0
Defesa ⁴	28.049	31,1	29.132	32,3	32.949	36,6	90.130	100,0
Desenvolvimento Agrário ⁵	6.852	55,5	3.940	31,9	1.543	12,5	12.335	100,0
Desen. Social e Combate à fome	804	100,0	-		-		804	100,0
Desen., Ind. e Comércio Exterior	3.109	71,3	936	21,5	315	7,2	4.360	100,0
Educação	206.239	65,0	84.352	26,6	26.860	8,5	317.451	100,0
Esporte	321	93,9	17	5,0	4	1,2	342	100,0
Fazenda	34.722	47,9	20.444	28,2	17.283	23,9	72.449	100,0
Governos dos Ex-Territórios	15.663	48,0	10.882	33,4	6.061	18,6	32.606	100,0
Integração Nacional	2.960	21,7	5.322	39,1	5.330	39,2	13.612	100,0
Justiça	29.339	61,5	12.313	25,8	6.064	12,7	47.716	100,0
Meio Ambiente	8.554	65,5	2.625	20,1	1.872	14,3	13.051	100,0
Minas e Energia	3.052	62,5	1.085	22,2	745	15,3	4.882	100,0
Planejamento, Orçamento e Gestão	14.872	45,1	14.490	43,9	3.610	10,9	32.972	100,0
Pesca e Aquicultura	423	100,0	-		-		423	100,0
Previdência e Assistência Social	39.336	41,6	41.020	43,4	14.090	14,9	94.446	100,0
Relações Exteriores	3.637	61,1	1.431	24,1	881	14,8	5.949	100,0
Saúde	51.129	28,8	86.772	48,9	39.518	22,3	177.419	100,0
Trabalho e Emprego	8.929	43,9	6.919	34,0	4.486	22,1	20.334	100,0
Transportes	5.709	7,5	19.209	25,1	51.560	67,4	76.478	100,0
Turismo	468	70,3	166	24,9	32	4,8	666	100,0
Total	503.580	45,0	369.359	33,0	247.369	22,1	1.120.308	100,0

Elaborado: SRH/MP.

Força de trabalho = quantidade de vínculo (-) cedido (-) cedido SUS/Lei 8270 (-) anistiados públicos e privados L10559 (-) estagiários.

A fim de identificação no sistema (SIAPE), foram excluídas as situações de vínculos que geram mais de um vínculo por servidor, evitando a duplicidade do mesmo.

1 - Inclui os servidores civis da administração direta, autarquias e fundações do Poder Executivo (inclusive contratos temporários).

2 - Inclui Vice-Presidência.

3 - A AGU está vinculada a Presidência da República.

4 - Inclui administração direta, Comando da Aeronáutica, Exército e Marinha.

5 - Inclui o INCRA.

Tabela 2.7 - Quantitativo (força de trabalho) dos Servidores Públicos Federais Cíveis Ativos do Poder Executivo, por sexo, segundo os órgãos da administração¹ - SIAPE

Órgãos da administração	Posição - Mar/2010					
	Masculino		Feminino		Total	
	Qtde	%	Qtde	%	Qtde	%
Presidência da República ²	5.075	65,1	2.718	34,9	7.793	100,0
Advocacia Geral da União ³	3.466	50,4	3.416	49,6	6.882	100,0
Agricultura, Pecuária e do Abastecimento	8.590	73,9	3.040	26,1	11.630	100,0
Cidades	315	56,4	244	43,6	559	100,0
Ciência e Tecnologia	4.553	64,7	2.482	35,3	7.035	100,0
Comunicações	1.541	68,3	716	31,7	2.257	100,0
Cultura	1.672	51,3	1.585	48,7	3.257	100,0
Defesa ⁴	16.539	59,0	11.510	41,0	28.049	100,0
Desenvolvimento Agrário ⁵	4.575	66,8	2.277	33,2	6.852	100,0
Desen. Social e Combate à fome	345	42,9	459	57,1	804	100,0
Desen., Ind. e Comércio Exterior	1.852	59,6	1.257	40,4	3.109	100,0
Educação	105.709	51,3	100.530	48,7	206.239	100,0
Esporte	163	50,8	158	49,2	321	100,0
Fazenda	19.884	57,3	14.838	42,7	34.722	100,0
Governos dos Ex-Territórios	6.358	40,6	9.305	59,4	15.663	100,0
Integração Nacional	2.024	68,4	936	31,6	2.960	100,0
Justiça	23.723	80,9	5.616	19,1	29.339	100,0
Meio Ambiente	5.594	65,4	2.960	34,6	8.554	100,0
Minas e Energia	1.974	64,7	1.078	35,3	3.052	100,0
Planejamento, Orçamento e Gestão	9.080	61,1	5.792	38,9	14.872	100,0
Pesca e Aquicultura	254	60,0	169	40,0	423	100,0
Previdência e Assistência Social	17.631	44,8	21.705	55,2	39.336	100,0
Relações Exteriores	2.236	61,5	1.401	38,5	3.637	100,0
Saúde	22.635	44,3	28.494	55,7	51.129	100,0
Trabalho e Emprego	4.770	53,4	4.159	46,6	8.929	100,0
Transportes	3.942	69,0	1.767	31,0	5.709	100,0
Turismo	214	45,7	254	54,3	468	100,0
Total	274.714	54,6	228.866	45,4	503.580	100,0

Elaborado: SRH/MP.

Força de trabalho = quantidade de vínculo (-) cedido (-) cedido SUS/Lei 8270 (-) anistiados públicos e privados L10559 (-) estagiários.

A fim de identificação no sistema (SIAPE), foram excluídas as situações de vínculos que geram mais de um vínculo por servidor, evitando a duplicidade do mesmo.

1 - Inclui os servidores civis da administração direta, autarquias e fundações do Poder Executivo (inclusive contratos temporários).

2 - Inclui a Vice-Presidência.

3 - A AGU está vinculada na Presidência da República.

4 - Inclui administração direta, Comando da Aeronáutica, Exército e Marinha.

5 - Inclui o INCRA.

Tabela 2.9 - Quantitativo (força de trabalho) dos Servidores Públicos Federais Cíveis Ativos do Poder Executivo por nível de escolaridade ¹ do cargo - SIAPE

Nível	1997	1998	1999	2000	2001	2002	2003	2004	2005	2006	2007	2008	2009	2010 ³
Superior	182.303	177.694	180.873	180.098	188.739	182.963	177.434	188.171	192.465	207.719	213.009	219.960	229.636	228.614
Intermediário	302.503	289.797	270.534	260.834	247.511	227.747	227.532	255.057	254.586	257.183	256.244	256.696	262.771	263.800
Auxiliar	29.554	28.306	26.981	26.142	26.447	24.553	23.650	23.304	22.263	26.956	26.205	25.295	24.529	24.195
Sem Informação ²	17.365	17.923	18.733	19.838	22.606	21.478	28.364	32.606	39.649	36.266	32.962	37.284	35.957	41.325
Total	531.725	513.720	497.121	486.912	485.303	456.741	456.980	499.138	508.963	528.124	528.420	539.235	552.893	557.934

Fonte: SRH/MP.

A partir de jun/97 considerado o critério de Força de Trabalho = quantidade de vínculo (-) exercício descentralizado (-) lotação provisória (-) cedido. Inclui contrato temporário.

A partir de nov/09 não se considerado como Força de Trabalho os Anistiados Públicos e Privados

A partir de jan/10 considera Força de trabalho = quantidade de vínculo (-) cedido (-) anistiados públicos e privados L10559 (-) estagiários.

A fim de identificação no sistema (SIAPE), foram excluídas as situações de vínculos que geram mais de um vínculo por servidor, evitando a duplicidade do mesmo.

1 - Sendo considerados só cargos ocupados, contratos temporários.

Não inclui BACEN ,MPU e Estagiários.

2 - Funções - DAS (não tem informações de escolaridade para função) e sem informação no cadastro.

3 - Posição de março/2010

De 1997 a 2009 foram considerados os quantitativos do mês de Dezembro de cada ano.

Nota: Estão sendo considerados os servidores do Ministério da Saúde cedido ao SUS (L8270/91).

Tabela 2.10 - Quantitativo e idade média dos Servidores Públicos Federais Cíveis Ativos do Poder Executivo, por nível de escolaridade do Servidor - SIAPE

Nível de Escolaridade	Quantitativo de Servidores Cíveis	Participação percentual dos Servidores Cíveis	Posição - Mar/2010
			Idade Média
Analfabeto	25	0,0	37
Alfabetizado sem cursos regulares	4.196	0,8	57
Primeiro grau incompleto	17.147	3,4	54
Primeiro grau	24.230	4,8	53
Segundo grau ou técnico	145.838	29,0	46
Superior	233.629	46,4	41
Aperfeiçoamento / Especialização / Pós-Graduação	12.969	2,6	46
Mestrado	24.058	4,8	44
Doutorado ¹	41.366	8,2	47
Não Classificada ²	122	0,0	49
Total	503.580	100,0	46

Fonte: SRH/MP.

Força de trabalho = quantidade de vínculo (-) cedido (-) cedido SUS/Lei 8270 (-) anistiados públicos e privados L10559 (-) estagiários.

A fim de identificação no sistema (SIAPE), foram excluídas as situações de vínculos que geram mais de um vínculo por servidor, evitando a duplicidade do mesmo.

1 - Inclui Phd, Livre docência e Pós-doutorado.

Informação é solicitada quando o servidor ingressa no serviço público, significa que poderá não estar atualizada em decorrência da reduzida periodicidade da atualização desta informação.

2 - Não consta informação de nível de escolaridade no cadastro do SIAPE

Tabela 2.11 - Idade Média dos Servidores Públicos Federais Cíveis do Poder Executivo, por sexo, segundo a situação de vínculo¹ - SIAPE

Situação de Vínculo	Idade Média dos Servidores Públicos Federais Cíveis		Posição - Mar/2010
	Masculino	Feminino	total
Ativos	47	45	46
Aposentados	71	68	70
Inst. de Pensão ²	66	62	65
Total	59	55	57

Fonte: SRH/MP.

1 - Inclui Servidores Cíveis da administração direta, fundações e autarquias do Poder Executivo (inclusive contratos temporários).

2- No caso do Inst. de Pensão a idade média se refere à idade do servidor quando do falecimento.

Tabela 2.12 - Idade Média dos Servidores Públicos Federais Cíveis do Poder Executivo, por situação de vínculo, segundo os órgãos da administração¹ - SIAPE

Órgãos da administração	Idade Média dos Servidores Públicos Cíveis			Posição - Mar/2010
	Ativos	Aposentados	Inst. Pensão	Total
Presidência da República ²	44	67	66	49
Advocacia Geral da União ³	43	62	56	44
Agricultura, Pecuária e do Abastecimento	52	74	66	63
Cidades	40	-	-	40
Ciência e Tecnologia	50	66	60	55
Comunicações	41	78	66	69
Cultura	47	67	61	54
Defesa ⁴	48	71	65	62
Desenvolvimento Agrário ⁵	48	69	64	56
Desen. Social e Combate à Fome	38	-	-	38
Desen., Ind. e Comércio Exterior	45	64	59	50
Educação	44	68	64	52
Esporte	41	59	58	42
Fazenda	46	72	67	58
Governos dos Ex-Territórios	52	67	62	59
Integração Nacional	50	74	68	67
Justiça	41	64	61	50
Meio Ambiente	45	70	65	53
Minas e Energia	45	70	66	53
Planejamento, Orçamento e Gestão	43	67	63	54
Pesca e Aquicultura	39	-	-	39
Previdência e Assistência Social	46	68	66	59
Relações Exteriores	46	73	65	55
Saúde	49	69	64	59
Trabalho e Emprego	45	72	66	59
Transportes	48	77	67	68
Turismo	38	66	59	46
Total	46	70	65	57

Elaborado: SRH/MP.

1 - Inclui os servidores civis da administração direta, autarquias e fundações do Poder Executivo (inclusive contratos temporários).

2 - Inclui Vice-Presidência.

3 - A AGU está vinculada na Presidência da República.

4 - Inclui administração direta, Comando da Aeronáutica, Exército e Marinha.

5 - Inclui o INCRA.

Tabela 2.13 - Idade Média dos Servidores Públicos Federais Cíveis Ativos do Poder Executivo, por sexo, segundo os órgãos da administração¹ - SIAPE

Órgãos da administração	Idade Média dos Servidores Cíveis Ativos		Posição - Mar/2010
	Masculino	Feminino	Total
Presidência da República ²	44	44	44
Advocacia Geral da União ³	43	43	43
Agricultura, Pecuária e do Abastecimento	53	48	52
Cidades	40	41	40
Ciência e Tecnologia	51	49	50
Comunicações	41	42	41
Cultura	48	47	47
Defesa ⁴	49	47	48
Desenvolvimento Agrário ⁵	48	47	48
Desenvolvimento Social e Combate à Fome	39	38	38
Desen., Ind. e Comércio Exterior	45	44	45
Educação	45	43	44
Esporte	42	39	41
Fazenda	46	46	46
Governos dos Ex-Territórios	52	52	52
Integração Nacional	52	47	50
Justiça	41	42	41
Meio Ambiente	46	44	45
Minas e Energia	46	44	45
Planejamento, Orçamento e Gestão	43	43	43
Pesca e Aquicultura	41	36	39
Previdência e Assistência Social	46	46	46
Relações Exteriores	46	46	46
Saúde	51	47	49
Trabalho e Emprego	46	45	45
Transportes	48	46	48
Turismo	40	36	38
Total	47	45	46

Elaborado: SRH/MP.

1 - Inclui os servidores civis da administração direta, autarquias e fundações do Poder Executivo (inclusive contratos temporários).

2 - Inclui a Vice-Presidência.

3 - A AGU está vinculada na Presidência da República.

4 - Inclui administração direta, Comando da Aeronáutica, Exército e Marinha.

5 - Inclui o INCRA.

Tabela 2.14 - Idade Média dos Servidores Públicos Federais Cíveis do Poder Executivo, por situação de vínculo, segundo as Unidades da Federação¹ - SIAPE

Unidades da Federação	Idade Média dos Servidores Públicos Cíveis do Poder Executivo			Posição - Mar/2010
	Ativos	Aposentados	Inst. Pensão ²	Total
Acre	45	71	65	59
Alagoas	46	68	65	56
Amapá	51	68	62	56
Amazonas	46	68	63	53
Bahia	47	70	66	58
Ceará	48	71	67	60
Distrito Federal	44	71	66	58
Espírito Santo	45	68	64	55
Goiás	46	67	62	54
Maranhão	48	68	64	56
Mato Grosso	45	66	62	51
Mato Grosso do Sul	44	66	63	51
Minas Gerais	45	69	64	56
Pará	48	70	64	70
Paraíba	47	69	66	57
Paraná	44	68	64	54
Pernambuco	47	71	66	60
Piauí	46	70	65	57
Rio de Janeiro	47	71	65	60
Rio Grande do Norte	46	69	67	57
Rio Grande do Sul	45	68	65	56
Rondônia	50	63	60	55
Roraima	48	67	58	52
Santa Catarina	45	66	65	55
São Paulo	45	69	65	57
Sergipe	45	69	66	56
Tocantins	41	64	58	44
Total	46	70	65	57

Fonte: SRH/MP.

1 - Inclui Servidores Cíveis da administração direta, fundações e autarquias do Poder Executivo (inclusive contratos temporários).

2 - No caso do Instituidor de Pensão a idade média se refere idade do servidor quando do falecimento.

Tabela 2.15 - Idade Média dos Servidores Públicos Federais Cíveis Ativos do Poder Executivo, por sexo, segundo as unidades da federação¹ - SIAPE

Unidades da Federação	Idade Média dos Servidores Públicos Ativos		Posição - Mar/2010
	Masculino	Feminino	Total
Acre	46	43	45
Alagoas	46	46	46
Amapá	50	51	51
Amazonas	47	45	46
Bahia	48	46	47
Ceará	48	47	48
Distrito Federal	44	43	44
Espírito Santo	46	44	45
Goiás	47	45	46
Maranhão	49	47	48
Mato Grosso	46	44	45
Mato Grosso do Sul	45	44	44
Minas Gerais	46	44	45
Pará	48	47	48
Paraíba	48	47	47
Paraná	44	43	44
Pernambuco	48	47	47
Piauí	47	45	46
Rio de Janeiro	48	46	47
Rio Grande do Norte	46	45	46
Rio Grande do Sul	46	44	45
Rondônia	50	50	50
Roraima	48	49	48
Santa Catarina	46	44	45
São Paulo	46	45	45
Sergipe	46	44	45
Tocantins	42	40	41
Total	47	45	46

Elaborado: SRH/MP.

1 - Inclui os servidores civis da administração direta, autarquias e fundações do Poder Executivo (inclusive contratos temporários).

Tabela 2.16 - Quantitativo dos Servidores Públicos Federais Cíveis do Poder Executivo, por situação de vínculo, segundo as Unidades da Federação¹ - SIAPE

Unidades da Federação	Posição - Mar/2010							
	Ativos		Aposentados		Inst. Pensão		Total	
	Qtde	%	Qtde	%	Qtde	%	Qtde	%
Acre	2.652	38,6	2.306	33,6	1.906	27,8	6.864	100,0
Alagoas	6.273	47,0	4.616	34,6	2.466	18,5	13.355	100,0
Amapá	8.706	61,2	3.359	23,6	2.153	15,1	14.218	100,0
Amazonas	8.627	61,4	3.782	26,9	1.650	11,7	14.059	100,0
Bahia	19.621	44,8	15.393	35,1	8.792	20,1	43.806	100,0
Ceará	14.674	37,8	15.175	39,1	8.975	23,1	38.824	100,0
Distrito Federal	62.240	38,3	43.626	26,9	56.554	34,8	162.420	100,0
Espírito Santo	9.102	53,1	5.710	33,3	2.327	13,6	17.139	100,0
Goiás	10.756	53,2	7.222	35,7	2.232	11,0	20.210	100,0
Maranhão	7.978	48,2	6.065	36,6	2.526	15,2	16.569	100,0
Mato Grosso	7.853	68,4	2.564	22,3	1.063	9,3	11.480	100,0
Mato Grosso do Sul	7.746	66,2	2.578	22,0	1.376	11,8	11.700	100,0
Minas Gerais	44.817	48,6	30.730	33,3	16.726	18,1	92.273	100,0
Pará	14.948	47,6	9.815	31,2	6.655	21,2	31.418	100,0
Paraíba	13.739	48,4	9.839	34,6	4.819	17,0	28.397	100,0
Paraná	17.257	52,9	11.029	33,8	4.307	13,2	32.593	100,0
Pernambuco	18.990	37,6	19.169	37,9	12.400	24,5	50.559	100,0
Piauí	6.731	46,5	4.873	33,7	2.867	19,8	14.471	100,0
Rio de Janeiro	103.922	38,7	93.330	34,7	71.452	26,6	268.704	100,0
Rio Grande do Norte	10.972	47,1	8.451	36,3	3.866	16,6	23.289	100,0
Rio Grande do Sul	27.863	49,4	20.225	35,9	8.264	14,7	56.352	100,0
Rondônia	8.220	53,2	5.196	33,7	2.024	13,1	15.440	100,0
Roraima	8.711	73,4	2.047	17,2	1.114	9,4	11.872	100,0
Santa Catarina	13.566	51,5	8.673	32,9	4.124	15,6	26.363	100,0
São Paulo	39.340	47,1	29.452	35,3	14.691	17,6	83.483	100,0
Sergipe	5.048	47,7	3.639	34,4	1.901	18,0	10.588	100,0
Tocantins	3.228	83,6	495	12,8	139	3,6	3.862	100,0
Total	503.580	45,0	369.359	33,0	247.369	22,1	1.120.308	100,0

Elaborado: SRH/MP.

Força de trabalho = quantidade de vínculo (-) cedido (-) cedido SUS/Lei 8270 (-) anistiados públicos e privados L10559 (-) estagiários.

A fim de identificação no sistema (SIAPE), foram excluídas as situações de vínculos que geram mais de um vínculo por servidor, evitando a duplicidade do mesmo.

1 - Inclui os servidores civis da administração direta, autarquias e fundações do Poder Executivo (inclusive contratos temporários).

Tabela 2.17 - Quantitativo (força de trabalho) dos Servidores Públicos Federais Cíveis Ativos do Poder Executivo, por sexo, segundo as Unidades da Federação¹ - SIAPE

Unidades da Federação	Posição - Mar/2010					
	Masculino		Feminino		Total	
	Qtde	%	Qtde	%	Qtde	%
Acre	1.721	64,9	931	35,1	2.652	100,0
Alagoas	3.410	54,4	2.863	45,6	6.273	100,0
Amapá	3.913	44,9	4.793	55,1	8.706	100,0
Amazonas	4.864	56,4	3.763	43,6	8.627	100,0
Bahia	11.022	56,2	8.599	43,8	19.621	100,0
Ceará	8.349	56,9	6.325	43,1	14.674	100,0
Distrito Federal	33.883	54,4	28.357	45,6	62.240	100,0
Espírito Santo	5.092	55,9	4.010	44,1	9.102	100,0
Goiás	5.793	53,9	4.963	46,1	10.756	100,0
Maranhão	4.594	57,6	3.384	42,4	7.978	100,0
Mato Grosso	4.763	60,7	3.090	39,3	7.853	100,0
Mato Grosso do Sul	4.551	58,8	3.195	41,2	7.746	100,0
Minas Gerais	25.004	55,8	19.813	44,2	44.817	100,0
Pará	8.970	60,0	5.978	40,0	14.948	100,0
Paraíba	7.676	55,9	6.063	44,1	13.739	100,0
Paraná	9.513	55,1	7.744	44,9	17.257	100,0
Pernambuco	10.593	55,8	8.397	44,2	18.990	100,0
Piauí	4.261	63,3	2.470	36,7	6.731	100,0
Rio de Janeiro	52.372	50,4	51.550	49,6	103.922	100,0
Rio Grande do Norte	6.467	58,9	4.505	41,1	10.972	100,0
Rio Grande do Sul	15.445	55,4	12.418	44,6	27.863	100,0
Rondônia	4.315	52,5	3.905	47,5	8.220	100,0
Roraima	3.707	42,6	5.004	57,4	8.711	100,0
Santa Catarina	7.788	57,4	5.778	42,6	13.566	100,0
São Paulo	21.737	55,3	17.603	44,7	39.340	100,0
Sergipe	2.942	58,3	2.106	41,7	5.048	100,0
Tocantins	1.969	61,0	1.259	39,0	3.228	100,0
Total	274.714	54,6	228.866	45,4	503.580	100,0

Elaborado: SRH/MP.

Força de trabalho = quantidade de vínculo (-) cedido (-) cedido SUS/Lei 8270 (-) anistiados públicos e privados L10559 (-) estagiários.

A fim de identificação no sistema (SIAPE), foram excluídas as situações de vínculos que geram mais de um vínculo por servidor, evitando a duplicidade do mesmo.

1 - Inclui os servidores civis da administração direta, autarquias e fundações do Poder Executivo (inclusive contratos temporários).

Tabela 2.18 - Quantitativo (força de trabalho) dos Servidores Públicos Federais Civis Ativos do Poder Executivo, por Governos dos Ex-Territórios, segundo a situação de vínculo¹ - SIAPE

Situação de Vínculo	Quantitativo													
	1997	1998	1999	2000	2001	2002	2003	2004	2005	2006	2007	2008	2009	2010 ²
Acre														
Ativos	102	91	35	28	19	15	13	11	3	3	2	2	2	2
Aposentados	2.368	2.404	2.382	2.301	2.246	2.183	2.080	2.005	1.917	1.837	1.752	1.682	1.590	1.573
Instituidor de Pensão	1.160	1.199	1.247	1.325	1.373	1.427	1.445	1.927	1.529	1.557	1.572	1.981	1.603	1.605
Total	3.630	3.694	3.664	3.654	3.638	3.625	3.538	3.943	3.449	3.397	3.326	3.665	3.195	3.180
Amapá														
Ativos	8.333	8.176	7.895	7.719	7.541	8.335	7.931	7.873	7.437	7.165	6.998	6.831	6.649	6.621
Aposentados	2.503	2.664	2.738	2.798	2.807	2.876	3.092	3.116	3.140	3.078	3.080	3.090	3.128	3.124
Instituidor de Pensão	1.139	1.191	1.240	1.308	1.390	1.491	1.577	1.672	1.759	1.844	1.930	2.023	1.996	2.013
Total	11.975	12.031	11.873	11.825	11.738	12.702	12.600	12.661	12.336	12.087	12.008	11.944	11.773	11.758
Rondônia														
Ativos	8.352	8.035	7.601	7.340	7.062	6.647	6.104	5.836	5.226	4.760	4.304	3.900	3510,0	3.447
Aposentados	1.482	1.756	1.957	2.037	2.116	2.335	2.717	3.382	3.242	3.535	3.865	4.119	4375,0	4.409
Instituidor de Pensão	840	886	941	988	1.051	1.123	1.182	1.250	1.319	1.380	1.412	1.480	1467,0	1.482
Total	10.674	10.677	10.499	10.365	10.229	10.105	10.003	10.468	9.787	9.675	9.581	9.499	9.352	9.338
Roraima														
Ativos	8.460	8.271	7.784	8.742	8.576	8.410	8.179	7.744	6.560	6.341	6.137	5.890	5637,0	5.593
Aposentados	806	905	1.095	1.151	1.220	1.264	1.346	1.606	1.438	1.489	1.540	1.619	1762,0	1.776
Instituidor de Pensão	505	539	572	617	650	692	747	804	862	882	911	948	957,0	961
Total	9.771	9.715	9.451	10.510	10.446	10.366	10.272	10.154	8.860	8.712	8.588	8.457	8.356	8.330
Ativos	25.247	24.573	23.315	23.829	23.198	23.407	22.227	21.464	19.226	18.269	17.441	16.623	15.798	15.663
Aposentados	7.159	7.729	8.172	8.287	8.389	8.658	9.235	10.109	9.737	9.939	10.237	10.510	10.855	10.882
Instituidor de Pensão	3.644	3.815	4.000	4.238	4.464	4.733	4.951	5.653	5.469	5.663	5.825	6.432	6.023	6.061
Total	36.050	36.117	35.487	36.354	36.051	36.798	36.413	37.226	34.432	33.871	33.503	33.565	32.676	32.606

Fonte: SRH/MP.

Força de trabalho = quantidade de vínculo (-) cedido (-) cedido SUS/Lei 8270 (-) anistiados públicos e privados L10559 (-) estagiários.

A fim de identificação no sistema (SIAPE), foram excluídas as situações de vínculos que geram mais de um vínculo por servidor, evitando a duplicidade do mesmo.

1 - Inclui os servidores civis da administração direta, autarquias e fundações do Poder Executivo (inclusive contratos temporários).

2 - Posição de março/2010

De 1997 a 2009 foram considerados os quantitativos do mês de dezembro de cada ano.



Tabela 2.19 - Relação entre o Quantitativo (força de trabalho) dos Servidores Públicos Federais Cíveis Ativos do Poder Executivo, segundo as Grandes Regiões e Unidades da Federação¹ e Sexo - SIAPE

Posição - Mar/2010

Grandes Regiões e Unidades da Federação	Quantidade ¹			Participação percentual dos Servidores Cíveis - %	
	Masculino	Feminino	Total	Sobre o total de Serv. Públicos	Sobre a população ² da Região e Unid. Federação *
NORTE	29.459	25.633	55.092	10,9	0,4
Pará	8.970	5.978	14.948	3,0	0,1
Rondônia	4.315	3.905	8.220	1,6	0,3
Amapá	3.913	4.793	8.706	1,7	0,7
Roraima	3.707	5.004	8.711	1,7	0,9
Amazonas	4.864	3.763	8.627	1,7	0,2
Tocantins	1.969	1.259	3.228	0,6	0,2
Acre	1.721	931	2.652	0,5	0,3
NORDESTE	59.314	44.712	104.026	20,7	0,2
Bahia	11.022	8.599	19.621	3,9	0,1
Pernambuco	10.593	8.397	18.990	3,8	0,1
Ceará	8.349	6.325	14.674	2,9	0,1
Paraíba	7.676	6.063	13.739	2,7	0,2
Rio Grande do Norte	6.467	4.505	10.972	2,2	0,2
Maranhão	4.594	3.384	7.978	1,6	0,1
Alagoas	3.410	2.863	6.273	1,2	0,1
Piauí	4.261	2.470	6.731	1,3	0,1
Sergipe	2.942	2.106	5.048	1,0	0,2
SUDESTE	104.205	92.976	197.181	39,2	0,3
Rio de Janeiro	52.372	51.550	103.922	20,6	0,3
Minas Gerais	25.004	19.813	44.817	8,9	0,1
São Paulo	21.737	17.603	39.340	7,8	0,1
Espírito Santo	5.092	4.010	9.102	1,8	0,2
SUL	32.746	25.940	58.686	11,7	0,2
Rio Grande do Sul	15.445	12.418	27.863	5,5	0,1
Paraná	9.513	7.744	17.257	3,4	0,1
Santa Catarina	7.788	5.778	13.566	2,7	0,1
CENTRO-OESTE	48.990	39.605	88.595	17,6	0,7
Distrito Federal	33.883	28.357	62.240	12,4	1,4
Goiás	5.793	4.963	10.756	2,1	0,1
Mato Grosso do Sul	4.551	3.195	7.746	1,5	0,2
Mato Grosso	4.763	3.090	7.853	1,6	0,2
TOTAL	274.714	228.866	503.580	100,0	0,3

Elaborado: SRH/MP.

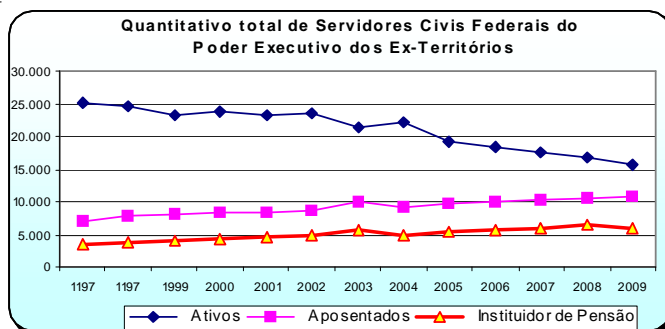
Força de trabalho = quantidade de vínculo (-) cedido (-) cedido SUS/Lei 8270 (-) anistiados públicos e privados L10559 (-) estagiários.

A fim de identificação no sistema (SIAPE), foram excluídas as situações de vínculos que geram mais de um vínculo por servidor, evitando a duplicidade do mesmo.

1 - Inclui os servidores civis da administração direta, autarquias e fundações do Poder Executivo (inclusive contratos temporários).

2 - % do total de Servidores Públicos Federais Cíveis Ativos do Poder Executivo sobre a população do País.

* IBGE-censo de 2007.

Tabela 2.20 - Quantitativo (força de trabalho) dos Servidores Públicos Federais Civis Ativos do Poder Executivo¹, segundo as Grandes Regiões e sexo - SIAPE

Posição - Mar/2010

Grandes Regiões	Qtde de Serv. Civis Ativos			Participação percentual dos Servidores Civis - %	
	Quantitativo			Sobre o total de Servidores Públicos	Sobre a população ² da Região ³
	Masculino	Feminino	Total		
Norte	29.459	25.633	55.092	10,9	0,4
Nordeste	59.314	44.712	104.026	20,7	0,2
Sudoeste	104.205	92.976	197.181	39,2	0,3
Sul	32.746	25.940	58.686	11,7	0,2
Centro-Oeste	48.990	39.605	88.595	17,6	0,7
TOTAL	274.714	228.866	503.580	100,0	0,3

Elaborado: SRH/MP.

Força de trabalho = quantidade de vínculo (-) cedido (-) cedido SUS/Lei 8270 (-) anistiados públicos e privados L10559 (-) estagiários.

A fim de identificação no sistema (SIAPE), foram excluídas as situações de vínculos que geram mais de um vínculo por servidor, evitando a duplicidade do mesmo.

1 - Inclui os servidores civis da administração direta, autarquias e fundações do Poder Executivo (inclusive contratos temporários).

2 - % do total de Servidores Públicos Federais Civis Ativos do Poder Executivo sobre a população do País.

3- IBGE-censo de 2007.



Tabela 2.21 - Quantitativo (força de trabalho) e Idade Média dos Servidores Públicos Federais Civis Ativos do Poder Executivo¹, situação de vínculo¹, segundo as Grandes Regiões - SIAPE

Posição - Mar/2010

Grandes Regiões	Ativos		Aposentados		Inst. de Pensão ²		Total	
	Quant.	Idade Média	Quant.	Idade Média	Quant.	Idade Média	Quant.	Idade Média
Norte	55.092	48	27.000	68	15.641	63	97.733	55
Nordeste	104.026	47	87.220	70	48.612	66	239.858	58
Sudeste	197.181	46	159.222	70	105.196	65	461.599	58
Sul	58.686	45	39.927	68	16.695	64	115.308	55
Centro-oeste	88.595	44	55.990	70	61.225	66	205.810	57
Total	503.580	46	369.359	70	247.369	65	1.120.308	57

Fonte: SRH/MP.

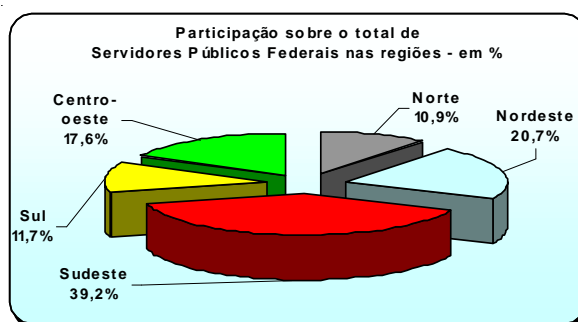
Força de trabalho = quantidade de vínculo (-) cedido (-) cedido SUS/Lei 8270 (-) anistiados públicos e privados L10559 (-) estagiários.

A fim de identificação no sistema (SIAPE), foram excluídas as situações de vínculos que geram mais de um vínculo por servidor, evitando a duplicidade do mesmo.

1 - Inclui os servidores civis da administração direta, autarquias e fundações do Poder Executivo (inclusive contratos temporários).

2 - No caso do Inst. de Pensão a idade média se refere idade do servidor quando do falecimento.

Tabela 2.22 - Quantitativo de Vínculos de Servidores das Carreiras da Administração Pública Federal, por situação de vínculo, segundo o sexo - SIAPE

Posição - Mar/2010

(Continua)

Cargo / Carreira	Quantitativo de Vínculos de Servidores							
	Ativo		Aposentado		Inst. de Pensão		Total Geral	
	Total	Fem	Total	Fem	Total	Fem	Total	Fem
Gestão Governamental	5.278	35,4%	2.441	60,2%	628	20,1%	8.347	41,5%
Analista de Comércio Exterior - NS	236	26,7%	3	0,0%	3	0,0%	242	26,0%
Analista de Planejamento e Orçamento - NS	492	27,6%	226	40,7%	20	15,0%	738	31,3%
Analista de Finanças e Controle - NS	2.344	29,1%	1.111	56,3%	348	19,3%	3.803	36,2%
Especialista em Políticas Públicas e Gestão Governamental - NS	893	34,5%	8	25,0%	5	40,0%	906	34,4%
Técnico de Planejamento e Orçamento - NI	177	54,2%	96	74,0%	12	8,3%	285	58,9%
Técnico de Finanças e Controle - NI	1.136	51,4%	997	68,1%	240	22,1%	2.373	55,5%
IPEA (Carreira)	289	22,1%	282	26,6%	34	5,9%	605	23,3%
Técnico de Planejamento e Pesquisa - IPEA - NS	289	22,1%	282	26,6%	34	5,9%	605	23,3%
IPEA (Plano de Cargos)	333	35,4%	275	63,6%	34	26,5%	642	47,0%
Técnico Especializado do IPEA - NS	1	0,0%	13	46,2%	-	-	14	42,9%
Médico do IPEA - NS	2	50,0%	-	-	-	-	2	50,0%
Cargos de Nível Superior do IPEA - NS (5º art. 120 da Lei 11.890/09)	92	34,8%	89	58,4%	8	25,0%	189	45,5%
Cargos de Nível Intermediário do IPEA - NI	238	35,7%	173	67,6%	26	26,9%	437	47,8%
GRUPO P-1500	84	40,5%	210	37,1%	31	12,9%	325	35,7%
Técnico de Planejamento - TP 1500 - NS	84	40,5%	210	37,1%	31	12,9%	325	35,7%
Auditoria	22.487	35,3%	17.614	48,0%	12.399	8,1%	52.500	33,1%
Auditor-Fiscal da Receita Federal do Brasil - NS	12.188	30,0%	10.660	38,9%	9.440	4,8%	32.288	25,6%
Analista Tributária da Receita Federal do Brasil	7.365	42,8%	4.433	71,8%	1.995	23,6%	13.793	49,3%
Auditor-Fiscal do Trabalho - NS	2.934	38,1%	2.521	44,4%	964	8,8%	6.419	36,2%
Diplomacia	3.098	39,2%	942	57,2%	453	11,5%	4.493	40,2%
3º Secretário a Ministro 1ª Classe - NS	1.480	21,3%	257	11,3%	261	1,9%	1.998	17,5%
Oficial de Chancelaria - NS	914	53,9%	410	76,6%	93	28,0%	1.417	58,8%
Assistente de Chancelaria - NI	704	57,7%	275	71,3%	99	21,2%	1.078	57,8%
Jurídica	8.285	42,5%	4.600	43,8%	1.871	7,4%	14.756	38,4%
Procurador Federal ¹ - NS	4.234	41,4%	3.351	43,3%	1.404	7,3%	8.989	36,8%
Procurador da Fazenda Nacional - NS	1.911	44,9%	213	29,1%	98	3,1%	2.222	41,5%
Procurador do tribunal Marítimo - NS	-	-	6	16,7%	4	0,0%	10	10,0%
Advogado da União - lotado na AGU - NS	1.784	43,6%	952	48,1%	315	9,2%	3.051	41,5%
Advogado/Assist. e Procurador de Autarquias e Fundações - NS	20	35,0%	56	53,6%	31	12,9%	107	38,3%
Defensor Público - NS	336	37,2%	22	59,1%	19	0,0%	377	36,6%
Advocacia Geral da União (Quadro de Pessoal)	1.765	50,1%	147	64,6%	27	18,5%	1.939	50,8%
Nível Superior	520	44,6%	26	61,5%	1	0,0%	547	45,3%
Nível Intermediário	1.215	52,5%	115	65,2%	24	16,7%	1.354	53,0%
Nível Auxiliar	30	50,0%	6	66,7%	2	50,0%	38	52,6%
Tribunal Marítimo	7	14,3%	5	20,0%	4	0,0%	16	12,5%
Juiz Presidente do Tribunal Marítimo - NS	1	0,0%	-	-	-	-	1	0,0%
Juiz do Tribunal Marítimo - NS	6	16,7%	5	20,0%	4	0,0%	15	13,3%
Depart.º de Polícia Federal (Carreira)	11.457	13,6%	4.079	12,1%	3.314	1,8%	18.850	11,2%
Delegado -NS	1.854	15,2%	790	14,4%	291	2,1%	2.935	13,7%
Perito - NS	1.122	11,4%	241	38,2%	64	9,4%	1.427	15,8%
Escrivão	1.622	28,6%	327	30,3%	79	3,8%	2.028	27,9%
Agente	6.398	10,0%	2.581	5,2%	2.802	1,3%	11.781	6,9%
Papiloscopista	461	11,5%	140	38,6%	78	7,7%	679	16,6%
Depart.º Penitenciário Nacional (Carreira)	738	17,6%	-	-	2	0,0%	740	17,6%
Especialista em Assistência Penitenciária - NS	32	81,3%	-	-	-	-	32	81,3%
Agente Penitenciário Federal - NI	706	14,7%	-	-	2	0,0%	708	14,7%
Depart.º de Polícia Federal (Plano Especial de Cargos)	2.840	40,4%	1.160	40,3%	609	5,9%	4.609	35,8%
Nível Superior - NS	241	42,7%	128	50,0%	30	0,0%	399	41,9%
Nível Intermediário - NI	2.576	40,3%	1.028	38,9%	568	6,3%	4.172	35,3%
Nível Auxiliar - NA	23	26,1%	4	75,0%	11	0,0%	38	23,7%
Depart.º de Polícia Rodoviária Federal (Carreira)	9.228	7,9%	4.676	1,1%	1.461	1,4%	15.365	5,2%
Policial Rodoviário Federal - NI	9.228	7,9%	4.676	1,1%	1.461	1,4%	15.365	5,2%
Depart.º de Polícia Rodoviária Federal (Plano Especial de Cargos)	641	29,2%	216	38,4%	51	11,8%	908	30,4%
Nível Superior - NS	62	45,2%	35	40,0%	7	14,3%	104	41,3%
Nível Intermediário - NI	569	27,1%	180	37,8%	44	11,4%	793	28,6%
Nível Auxiliar - NA	10	50,0%	1	-	-	-	11	54,5%
Polícia Civil do Ex-Território	583	31,6%	793	11,9%	1.209	1,8%	2.585	11,6%
Nível Superior - NS	36	30,6%	65	9,2%	27	3,7%	128	14,1%
Nível Intermediário - NI	547	31,6%	728	12,1%	1.182	1,8%	2.457	11,5%

Tabela 2.22 - Quantitativo de Vínculos de Servidores das Carreiras da Administração Pública Federal, por situação de vínculo, segundo o sexo - SIAPE

Cargo / Carreira	Quantitativo de Vínculos de Servidores							
	Ativo		Aposentado		Inst. de Pensão		Total Geral	
	Total	Fem	Total	Fem	Total	Fem	Total	Fem
Departamento Nac. de Produção Mineral - DNPM (Carreira)	259	27,6%	-	-	2	0,0%	261	26,0%
Analista Administrativo - NS	15	60,0%	-	-	-	-	15	60,0%
Especialista em Recurso Minerais - NS	169	17,2%	-	-	2	0,0%	171	17,0%
Técnico Administrativo - NI	50	40,0%	-	-	-	-	50	40,0%
Técnico em Recursos Minerais - NI	25	16,0%	-	-	-	-	25	16,0%
Depart. Nacional de Produção Mineral (Plano Especial de Cargos)	716	37,6%	223	41,7%	50	14,0%	989	37,3%
Nível Superior - NS (art. 15º da Lei 11.046/2004) ³	216	14,8%	73	16,4%	14	7,1%	303	14,9%
Nível Intermediário - NI (art. 15º da Lei 11.046/2004) ³	71	26,8%	6	33,3%	6	16,7%	83	26,5%
Nível Superior - NS (art. 3º da Lei 11.046/2004)	37	40,5%	32	53,1%	7	28,6%	76	44,7%
Nível Intermediário - NI (art. 3º da Lei 11.046/2004)	376	50,3%	100	52,0%	21	9,5%	497	48,9%
Nível Auxiliar - NA (art. 3º da Lei 11.046/2004)	16	87,5%	12	83,3%	2	50,0%	30	83,3%
Pesquisa em Ciência & Tecnologia	13.291	38,9%	6.100	44,9%	1.854	12,3%	21.245	38,3%
Analista - NS	1.757	53,4%	1.022	52,3%	131	23,7%	2.910	51,7%
Tecnologista - NS	2.973	36,6%	955	41,0%	197	12,2%	4.125	36,5%
Pesquisador - NS	1.368	34,6%	456	41,9%	104	18,3%	1.928	35,5%
Assistente - NI	3.696	43,1%	2.209	46,6%	784	11,4%	6.689	40,5%
Técnico - NI	3.066	31,8%	1.164	44,1%	448	12,3%	4.678	33,0%
Auxiliar Técnico - NA	69	33,3%	28	17,9%	14	14,3%	111	27,0%
Auxiliar - NA	362	20,2%	266	28,2%	176	4,5%	804	19,4%
Tecnologia Militar (Carreira)	556	12,1%	82	11,0%	17	0,0%	655	14,4%
Analista de Tecnologia Militar - NS	5	20,0%	-	-	-	-	5	20,0%
Engenheiro Tecnologia Militar - NS	305	16,1%	82	11,0%	17	0,0%	404	14,4%
Técnico de Tecnologia Militar - NI	246	6,9%	-	-	-	-	246	6,9%
Organizações Militares (Quadro de Pessoal Civil)	4.139	5,6%	4.460	3,4%	6.704	0,6%	15.303	2,8%
Nível Superior - NS	47	44,7%	59	37,3%	54	1,9%	160	27,5%
Nível Intermediário - NI	3.789	4,7%	4.218	1,8%	6.388	0,5%	14.395	2,0%
Nível Auxiliar - NA	303	11,2%	183	29,0%	262	1,5%	748	12,2%
Reforma e Desenvolvimento Agrário (Carreira)	1.787	23,8%	245	9,4%	75	1,3%	2.107	21,4%
Analista Administrativo - NS	129	41,1%	-	-	-	-	129	41,1%
Analista Reforma e Desenvolvimento Agrário - NS	492	37,8%	-	-	1	-	493	37,7%
Engenheiro Agrônomo - NS	940	16,0%	245	9,4%	72	1,4%	1.257	13,8%
Técnico Administrativo - NI	72	25,0%	-	-	-	-	72	25,0%
Técnico Reforma e Desenvolvimento Agrário - NI	154	12,3%	-	-	2	0,0%	156	12,2%
Reforma e Desenvolvimento Agrário (Plano de Cargos)	4.310	36,7%	3.407	45,6%	1.371	9,9%	9.088	36,0%
Nível Superior - NS	774	44,7%	807	51,5%	180	12,2%	1.761	44,5%
Nível Intermediário - NI	3.532	35,0%	2.576	44,1%	1.138	10,0%	7.246	34,3%
Nível Auxiliar - NA	4	50,0%	24	0,0%	53	0,0%	81	2,5%
Fiscalização	1	0,0%	1	0,0%	1	0,0%	3	0,0%
Médico do Trabalho - 40 horas - Mtb ⁴ - NS	1	0,0%	1	0,0%	1	0,0%	3	0,0%
MAPA - Minist. Agricultura, Pecuária e Abastecimento	6.109	25,2%	2.617	12,5%	4.052	1,5%	12.778	17,8%
Fiscal Federal Agropecuário ⁴ - NS	3.426	25,2%	1.435	12,5%	1.072	1,5%	5.933	17,8%
Agente de Atividades Agropecuárias - NI	649	4,6%	882	3,7%	2.672	1,2%	4.203	2,3%
Agente de Insp. Sanit. e Ind. de Produtos de Origem Animal - NI	1.910	12,3%	163	1,8%	187	1,6%	2.260	10,6%
Técnico de Laboratório - NI	102	59,8%	117	43,6%	115	5,2%	334	35,3%
Auxiliar de Laboratório - NA	22	22,7%	20	50,0%	6	16,7%	48	33,3%
Docente	94.223	44,0%	41.507	51,8%	10.191	14,0%	145.921	44,1%
Professor de 3º grau (Auxiliar a Titular) - NS	59.842	41,9%	28.029	43,2%	7.344	8,8%	95.215	39,7%
Professor do Ensino Básico Técnico Tecnológico - NS	18.472	38,0%	7.641	56,6%	1.818	16,1%	27.931	41,7%
Professor do Ensino Básico Federal - NS	1.446	58,5%	744	61,0%	210	9,0%	2.400	55,0%
Professor do Ensino Básico Federal dos Ex-territórios - NS	3.822	73,9%	5.013	90,8%	732	60,9%	9.567	81,8%
Professor de 1º e 2º graus (A a E) - NI	8	75,0%	80	62,5%	87	17,2%	175	40,6%
Contratos Temporários: Professor de 3º grau - NS	6.542	54,5%	-	-	-	-	6.542	54,5%
Contratos Temporários: Professor de 1º e 2º graus - NI	4.091	51,6%	-	-	-	-	4.091	51,6%
CVM - Comissão de Valores Mobiliário	430	24,7%	171	52,0%	29	20,7%	630	31,9%
Analista - NS	171	16,4%	60	28,3%	6	16,7%	237	19,4%
Inspetor - NS	103	15,5%	23	17,4%	8	0,0%	134	14,9%
Agente Executivo - NI	119	46,2%	67	83,6%	8	50,0%	194	59,3%
Auxiliar de Serviços Gerais - NI	37	18,9%	21	57,1%	7	14,3%	65	30,8%
SUSEP - Superintendência de Seguros Privados	303	37,6%	236	52,1%	91	15,4%	630	39,8%
Analista Técnico - NS	160	31,3%	100	47,0%	24	12,5%	284	35,2%
Nível Intermediário - NI	143	44,8%	136	55,9%	67	16,4%	346	43,6%

Tabela 2.22 - Quantitativo de Vínculos de Servidores das Carreiras da Administração Pública Federal, por situação de vínculo, segundo o sexo - SIAPE

Cargo / Carreira	Quantitativo de Vínculos de Servidores							
	Ativo		Aposentado		Inst. de Pensão		Total Geral	
	Total	Fem	Total	Fem	Total	Fem	Total	Fem
PCC - Plano de Classificação e Cargo	147	35,4%	348	46,0%	6.000	8,3%	6.495	10,9%
Nível Superior - NS	47	27,7%	30	43,3%	466	13,3%	543	16,2%
Nível Intermediário - NI	88	40,9%	267	46,1%	4.567	8,7%	4.922	11,3%
Nível Auxiliar - NA	12	25,0%	51	47,1%	967	4,1%	1.030	6,5%
PGPE - Plano Geral de Cargos do Poder Executivo	43.232	49,0%	79.526	34,6%	114.649	4,3%	237.407	22,6%
Nível Superior - NS	6.324	53,3%	9.511	51,1%	6.152	6,1%	21.987	39,1%
Nível Intermediário - NI	31.351	49,1%	59.751	35,6%	88.598	4,7%	179.700	22,7%
Nível Auxiliar - NA	5.557	43,4%	10.264	13,6%	19.899	2,1%	35.720	11,8%
Técnico-Administrativos das IFES	109.016	53,1%	45.666	57,8%	16.067	16,0%	170.749	50,9%
Cargos de Nível Superior - NS	31.686	63,0%	10.226	68,0%	1.675	24,1%	43.587	62,7%
Cargos de Nível Intermediário - NI	66.344	51,1%	29.298	56,3%	11.225	15,2%	106.867	48,7%
Cargos de Nível Auxiliar - NA	10.986	37,1%	6.142	47,9%	3.167	14,3%	20.295	36,8%
DACTA - Grupo de Defesa Aérea e Contr. do Tráfego Aéreo	426	16,9%	69	26,1%	9	11,1%	504	18,1%
Cargos de Nível Superior - NS	155	18,1%	9	0,0%	-	#DIV/0!	164	17,1%
Cargos de Nível Intermediário - NI	271	16,2%	60	30,0%	9	11,1%	340	18,5%
Meio Ambiente e IBAMA (Carreira)	6.706	34,7%	451	37,9%	166	10,2%	7.323	34,3%
Analista Ambiental - NS	3.317	36,8%	89	46,1%	31	19,4%	3.437	36,9%
Analista Administrativo - NS	401	51,1%	42	59,5%	6	16,7%	449	51,4%
Gestor Ambiental - NS	8	50,0%	-	-	-	-	8	50,0%
Gestor Administrativo - NS	12	50,0%	2	50,0%	-	-	14	50,0%
Técnico Administrativo - NI	2.067	38,9%	224	42,9%	78	9,0%	2.369	38,3%
Técnico Ambiental - NI	783	5,9%	76	3,9%	48	6,3%	907	5,7%
Auxiliar Administrativo - NA	118	33,9%	18	27,8%	3	0,0%	139	32,4%
Meio Ambiente e IBAMA (Plano Especial de Cargos)	84	39,3%	2.034	40,9%	1.590	7,8%	3.708	26,6%
Nível Superior - NS	-	-	426	45,3%	147	10,2%	573	36,3%
Nível Intermediário - NI	79	39,2%	1.527	41,5%	1.213	8,7%	2.819	27,3%
Nível Auxiliar - NA	5	40,0%	81	4,9%	230	1,7%	316	3,2%
Cultura (Plano Especial de Cargos)	2.260	49,6%	1.271	58,1%	365	15,3%	3.896	49,2%
Nível Superior - NS	1.277	61,4%	716	70,3%	131	25,2%	2.124	62,1%
Nível Intermediário - NI	920	35,1%	534	41,8%	224	9,8%	1.678	33,8%
Nível Auxiliar - NA	63	20,6%	21	61,9%	10	10,0%	94	28,7%
Previdenciária	19	52,6%	125	60,8%	246	27,6%	390	39,5%
Médico - NS	5	40,0%	17	11,8%	25	4,0%	47	10,6%
Técnico Previdenciário - NS	-	-	-	-	-	-	-	#DIV/0!
Nível Superior - NS	1	0,0%	16	75,0%	23	17,4%	40	40,0%
Nível Intermediário - NI	13	61,5%	91	67,0%	196	32,1%	300	44,0%
Nível Auxiliar - NA	-	-	1	100,0%	2	0,0%	3	33,3%
Médico Perito Previdenciário - NS	4.588	33,1%	2.474	18,2%	693	3,3%	7.755	25,7%
Supervisor Médico Pericial	108	39,8%	10	30,0%	1	0,0%	119	38,7%
Perito Médico da Previdência Social - NS	3	0,0%	3	0,0%	7	14,3%	13	7,7%
SPU - Secretaria do Patrimônio da União do MP⁵	874	46,8%	1	0,0%	-	-	875	46,7%
Nível Superior - NS	355	42,0%	1	0,0%	-	-	356	41,9%
Nível Intermediário - NI	501	49,9%	-	-	-	-	501	49,9%
Nível Auxiliar - NA	18	55,6%	-	-	-	-	18	55,6%
Seguridade Social e do Trabalho	1.687	46,1%	7.227	52,1%	12.100	16,1%	21.014	30,9%
Médico, Médico do Trabalho, Veterinário e Cirurgião - NS	646	24,8%	1.951	23,2%	2.675	3,8%	5.272	13,5%
Médico de Saúde Pública - NS	1	0,0%	10	30,0%	50	6,0%	61	9,8%
Sanitarista - NS	1	0,0%	16	62,5%	23	13,0%	40	32,5%
Nível Superior - NS	147	76,9%	770	69,7%	835	27,8%	1.752	50,3%
Nível Intermediário - NI	875	56,5%	4.440	61,7%	8.308	18,9%	13.623	35,3%
Nível Auxiliar - NA	17	58,8%	40	57,5%	209	19,1%	266	27,4%
DENASUS - Depart. Nac. de Auditoria no Sist. Único de Saúde	737	58,6%	132	50,0%	7	42,9%	876	57,2%
Nível Superior - NS	398	53,3%	115	44,3%	4	0,0%	517	51,1%
Nível Intermediário - NI	338	64,8%	17	88,2%	3	66,7%	358	65,9%
Nível Auxiliar - NA	1	100,0%	-	-	-	-	1	100,0%
Previdência, Saúde e Trabalho	86.238	44,0%	82.146	56,5%	30.656	11,5%	199.040	44,1%
Médico, Médico do Trabalho e Cirurgião - NS	13.366	31,4%	15.976	26,6%	4.695	3,2%	34.037	25,3%
Médico de Saúde Pública - NS	1	100,0%	51	21,6%	123	2,4%	175	8,6%
Médico Veterinário - NS	21	23,8%	9	22,2%	3	0,0%	33	21,2%
Sanitarista - NS	44	56,8%	298	55,4%	95	8,4%	437	45,3%
Nível Superior - NS	7.061	74,5%	10.149	75,1%	1.726	22,2%	18.936	70,0%
Nível Intermediário - NI	64.861	43,1%	55.411	61,8%	23.676	12,4%	143.948	45,3%
Nível Auxiliar - NA	884	50,8%	252	51,2%	338	15,4%	1.474	42,7%

Tabela 2.22 - Quantitativo de Vínculos de Servidores das Carreiras da Administração Pública Federal, por situação de vínculo, segundo o sexo - SIAPE

Posição - Mar/2010

(Continuação)

Cargo / Carreira	Quantitativo de Vínculos de Servidores							
	Ativo		Aposentado		Inst. de Pensão		Total Geral	
	Total	Fem	Total	Fem	Total	Fem	Total	Fem
Seguro Social	35.476	59,7%	30.717	73,3%	7.671	22,4%	73.864	61,5%
Analista de Seguro Social - NS	3.471	62,8%	7	28,6%	8	50,0%	3.486	62,7%
Técnico de Seguro Social - NI	23.493	60,3%	18.158	76,0%	3.684	28,5%	45.335	64,0%
Nível Superior - NS	1.834	72,4%	5.427	80,5%	941	23,8%	8.202	72,2%
Nível Intermediário - NI	6.615	52,9%	7.052	61,2%	2.991	14,3%	16.658	49,5%
Nível Auxiliar - NA	63	41,3%	73	35,6%	47	23,4%	183	34,4%
Previdência Complementar (Carreira)	34	61,8%	-	-	-	-	34	61,8%
Nível Superior - NS	6	66,7%	-	-	-	-	6	66,7%
Nível Intermediário - NI	27	59,3%	-	-	-	-	27	59,3%
Nível Auxiliar - NA	1	100,0%	-	-	-	-	1	100,0%
Imprensa Nacional (Quadro de Pessoal)	334	40,7%	523	38,6%	564	4,8%	1.421	25,7%
Nível Superior - NS	40	50,0%	66	51,5%	67	4,5%	173	32,9%
Nível Intermediário - NI	272	40,8%	454	36,8%	494	4,9%	1.220	24,8%
Nível Auxiliar - NA	22	22,7%	3	33,3%	3	0,0%	28	21,4%
MF - Ministério da Fazenda (Plano Especial de Cargos)	9.437	54,5%	7.283	44,0%	6.528	4,7%	23.248	37,2%
Nível Superior - NS	759	57,7%	1.880	40,1%	1.457	4,9%	4.096	30,8%
Nível Intermediário - NI	8.233	54,2%	5.155	45,0%	4.834	4,7%	18.222	38,5%
Nível Auxiliar - NA	445	53,5%	248	51,2%	237	3,4%	930	40,1%
Infra-Estrutura (Carreira)	425	23,3%	-	-	-	-	425	23,3%
Analista de Infra-Estrutura - NS	350	26,6%	-	-	-	-	350	26,6%
Especialista de Infra-Estrutura Sênior - NS	75	8,0%	-	-	-	-	75	8,0%
DNIT- Depart. Nac. de Infraestrutura de Transportes (Carreira)	724	33,3%	-	-	-	-	724	33,3%
Analista Administrativo - NS	132	23,3%	-	-	-	-	132	23,3%
Analista em Infra-Estrutura de Transportes - NS	326	49,3%	-	-	-	-	326	49,3%
Técnico Administrativo - NI	67	25,1%	-	-	-	-	67	25,1%
Técnico Suporte em Infra-Estrutura de Transportes - NI	199	29,4%	-	-	-	-	199	28,2%
DNIT- Depart. Nac. de Infraestrutura de Transportes (Plano Especial de Cargos)	2.002	29,4%	267	26,2%	103	8,7%	2.372	28,2%
Nível Superior - NS (Art. 15º da lei 11.171/2005)	376	14,1%	48	8,3%	14	7,1%	438	13,2%
Nível Intermediário - NI (Art. 15º da lei 11.171/2005)	169	6,5%	48	2,1%	17	0,0%	234	5,1%
Nível Superior - NS (Art. 3º da lei 11.171/2005)	75	52,0%	12	41,7%	5	20,0%	92	48,9%
Nível Intermediário - NI (Art. 3º da lei 11.171/2005)	1.376	35,3%	157	38,2%	65	10,8%	1.598	34,6%
Nível Auxiliar - NA (Art. 3º da lei 11.171/2005)	6	0,0%	2	0,0%	2	0,0%	10	0,0%
HFA - Hospital das Forças Armadas	1.802	71,4%	326	71,5%	50	28,0%	2.178	70,3%
Médico	417	49,6%	44	29,5%	9	0,0%	470	46,8%
Especialista em Atividades Hospitalares	197	82,2%	33	90,9%	3	33,3%	233	82,8%
Técnico em Atividades Médico Hospitalares	745	83,5%	106	86,8%	8	75,0%	859	83,8%
Nível Superior - NS	17	47,1%	28	71,4%	2	50,0%	47	61,7%
Nível Intermediário - NI	154	67,5%	95	68,4%	25	20,0%	274	63,5%
Nível Auxiliar - NA	37	43,2%	20	65,0%	3	33,3%	60	50,0%
Nível Superior - NS (lei 10.225/2001) *	43	58,1%	-	-	-	-	43	58,1%
Nível Intermediário - NI (lei 10.225/2001) *	192	77,1%	-	-	-	-	192	77,1%
FIOCRUZ - Fundação Oswaldo Cruz (Carreira)	4.173	57,3%	1.031	57,9%	233	14,6%	5.437	55,6%
Analista de Gestão em Saúde - NS	577	59,8%	110	62,7%	12	0,0%	699	59,2%
Pesquisador em Saúde Pública - NS	738	59,2%	132	54,5%	30	6,7%	900	56,8%
Tecnologia em Saúde Pública - NS	1.325	66,1%	130	67,7%	21	14,3%	1.476	65,5%
Assistente Técnico de Gestão em Saúde Pública - NI	446	37,0%	250	50,8%	75	14,7%	771	39,3%
Técnico em Saúde Pública - NI	1.087	52,4%	409	58,9%	95	18,9%	1.591	52,1%
FIOCRUZ - Fundação Oswaldo Cruz (Plano de Cargos)	256	55,1%	84	47,6%	24	4,2%	364	50,0%
Nível Superior - NS (Art 28 de Lei 11.355/2006)	222	55,0%	81	45,7%	23	4,3%	326	49,1%
Nível Intermediário - NI (Art 28 de Lei 11.355/2006)	34	55,9%	3	100,0%	1	0,0%	38	57,9%
INMETRO - Inst. Nac. de Metrol., Nomal. e Qualidade (Carreira)	943	32,0%	354	41,5%	94	10,6%	1.391	33,0%
Especialista em Metrologia e Qualidade Sênior - NS	2	0,0%	-	-	-	-	2	0,0%
Analista Executivo em Metrologia e Qualidade - NS	142	40,8%	34	52,9%	3	0,0%	179	42,5%
Pesquisador Tecnologista Metrologia - NS	333	27,3%	51	49,0%	6	0,0%	390	29,7%
Assistente em Metrologia e Qualidade - NI	308	38,6%	195	44,1%	54	9,3%	557	37,7%
Técnico em Metrologia e Qualidade - NS	137	19,7%	42	4,8%	10	10,0%	189	15,9%
Auxiliar Executivo em Metrologia e Qualidade - NA	21	33,3%	32	50,0%	21	19,0%	74	36,5%
IBGE - Inst. Brasileiro de Geografia e Estatística (Carreira)	6.932	34,7%	5.351	49,5%	1.672	8,4%	13.955	37,2%
Analista de Planej. Gestão e Infra-Estrutura em Informações Geogr. e Estatísticas	370	43,8%	267	52,4%	68	16,2%	705	44,4%
Pesquisador em Informações Geográficas e Estatísticas - NS	130	35,4%	145	60,7%	18	11,1%	293	46,4%
Tecnologista em Informações Geográficas e Estatísticas - NS	962	37,9%	866	51,2%	195	11,8%	2.023	41,1%
Técnico de Planej. Gestão e Infra-Estrutura em Informações Geogr. e Estatísticas	1.185	37,6%	1.179	48,5%	863	5,6%	3.227	33,0%
Técnico em Informações Geográficas e Estatísticas - NI	4.285	32,3%	2.894	48,7%	528	10,6%	7.707	37,0%

Tabela 2.22 - Quantitativo de Vínculos de Servidores das Carreiras da Administração Pública Federal, por situação de vínculo, segundo o sexo - SIAPE

Posição - Mar/2010

(Continuação)

Cargo / Carreira	Quantitativo de Vínculos de Servidores							
	Ativo		Aposentado		Inst. de Pensão		Total Geral	
	Total	Fem	Total	Fem	Total	Fem	Total	Fem
IBGE - Inst. Brasileiro de Geografia e Estatística (Plano Especial de Cargos)	37	27,0%	22	27,3%	8	25,0%	67	26,9%
Nível Superior - NS	20	25,0%	18	11,1%	4	25,0%	42	19,0%
Nível Intermediário - NI	17	29,4%	4	100,0%	4	25,0%	25	40,0%
INPI - Instituto Nacional da Propriedade Industrial - (Carreira)	933	44,0%	260	56,5%	52	11,5%	1.245	44,1%
Analista Planejamento, Gestão de Infra-Estrutura em Propriedade Industrial - NS	89	47,2%	21	47,6%	8	25,0%	118	45,8%
Pesquisador em Propriedade Industrial - NS	368	42,7%	38	60,5%	9	22,2%	415	43,9%
Tecnologista em Propriedade Industrial - NS	121	48,8%	27	81,5%	2	50,0%	150	54,7%
Técnico em Propriedade Industrial em Saúde Pública - NI	238	42,0%	86	77,9%	4	25,0%	328	51,2%
Técnico Planejamento, Gestão e Infra-Estrutura em Propriedade Industrial - NI	117	50,4%	88	51,1%	29	6,9%	234	45,3%
FNDE - Fundo Nac. de Desenvolvimento da Educação - (Carreira)	272	52,9%	-	-	-	-	272	52,9%
Especialista em Financiamento e Execução de Programas e Projetos Educacionais - NS	116	58,6%	-	-	-	-	116	58,6%
Técnico em Financiamento e Execução de Programas e Projetos Educacionais - NI	156	48,7%	-	-	-	-	156	48,7%
FNDE - Fundo Nac. de Desenvolvimento da Educação - (Plano Especial de Cargos)	360	55,3%	310	66,1%	39	28,2%	709	58,5%
Nível Superior - NS	153	56,2%	181	70,2%	12	58,3%	346	63,6%
Nível Intermediário - NI	203	55,7%	113	61,9%	23	17,4%	339	55,2%
Nível Auxiliar - NA	4	0,0%	16	50,0%	4	0,0%	24	33,3%
EMBRATUR - Instituto Brasileiro de Turismo - (Plano Especial de Cargos)	72	41,7%	151	53,0%	24	29,2%	247	47,4%
Nível Superior - NS	26	34,6%	76	42,1%	6	16,7%	108	38,9%
Nível Intermediário - NI	46	45,7%	69	63,8%	17	35,3%	132	53,8%
Nível Auxiliar - NA	-	-	6	66,7%	1	-	7	57,1%
INEP - Instituto Nac. de Est. e Pesq. Educ. Anísio Teixeira - (Carreira)	191	55,5%	-	-	-	-	191	55,5%
Especialista em Financiamento e Execução de Programas e Projetos Educacionais - NS	147	57,1%	-	-	-	-	147	57,1%
Técnico em Financiamento e Execução de Programas e Projetos Educacionais - NI	44	50,0%	-	-	-	-	44	50,0%
INEP - Instituto Nac. de Est. e Pesq. Educ. Anísio Teixeira - (Plano Especial de Cargos)	101	60,4%	11	45,5%	-	-	112	58,9%
Nível Superior - NS	62	67,7%	7	42,9%	-	-	69	65,2%
Nível Intermediário - NI	38	47,4%	4	50,0%	-	-	42	47,6%
Nível Auxiliar - NA	1	100,0%	-	-	-	-	1	100,0%
IEC - Instituto Evandro Chagas e CENP - Centro Nacional de Primatas - (Carreira)	14	64,3%	4	50,0%	-	-	18	61,1%
Pesquisador em Saúde Pública - NS	8	87,5%	2	100,0%	-	-	10	90,0%
Assistente Técnico de gestão e Investigação Biomédica em Saúde Pública - NI	1	100,0%	-	-	-	-	1	100,0%
Técnico em Pesquisa e Investigação Biomédica em Saúde Pública - NI	1	100,0%	1	0,0%	-	-	2	50,0%
Auxiliar em Pesquisa e Investigação Biomédica em Saúde Pública - NA	4	0,0%	1	0,0%	-	-	5	0,0%
IEC - Inst. Evandro Chagas e CNP - Centro Nac. de Primatas - (Plano Especial de Cargos)	110	63,6%	15	66,7%	5	20,0%	130	62,3%
Nível Superior - NS	21	57,1%	13	69,2%	-	-	34	61,8%
Nível Intermediário - NI	87	65,5%	2	50,0%	4	25,0%	93	63,4%
Nível Auxiliar - NA	2	50,0%	-	-	1	0,0%	3	33,3%
SUFRAMA - Superintendência da Zona Franca de Manaus - (Plano Especial de Cargos)	322	40,4%	136	44,9%	32	0,0%	490	39,0%
Nível Superior - NS	76	32,9%	29	72,4%	1	0,0%	106	43,4%
Nível Intermediário - NI	243	42,8%	107	37,4%	31	0,0%	381	37,8%
Nível Auxiliar - NA	3	33,3%	-	-	-	-	3	33,3%
ANIATADOS- (Lei 8.878/94 e Decreto 6.657/08) ⁷	2.093	30,1%	-	-	-	-	2.093	30,1%
Nível Superior - NS	350	32,0%	-	-	-	-	350	32,0%
Nível Intermediário - NI	1.381	34,5%	-	-	-	-	1.381	34,5%
Nível Auxiliar - NA	362	11,3%	-	-	-	-	362	11,3%
ANVISA - Agência Nacional de Vigilância Sanitária (Carreira)	862	61,8%	1	53,0%	2	29,2%	865	61,8%
Analista Administrativo - NS	144	45,8%	-	-	1	-	145	45,5%
Especialista em Regulação e Vigilância - NS	661	66,9%	1	63,8%	1	35,3%	663	67,0%
Técnico Administrativo - NI	57	43,9%	-	-	-	-	57	43,9%
ANVISA - Agência Nacional de Vigilância Sanitária (Plano Especial de Cargos)	1.189	48,5%	263	52,1%	29	31,0%	1.481	48,8%
Médico - NS	140	27,1%	62	22,6%	5	20,0%	207	25,6%
Médico Saúde Pública - NS	-	-	1	0,0%	-	-	1	0,0%
Médico Veterinário - NS	2	0,0%	-	-	-	-	2	0,0%
Sanitarista - NS	15	46,7%	10	60,0%	-	-	25	52,0%
Nível Superior - NS	204	78,9%	40	70,0%	1	-	245	77,6%
Nível Intermediário - NI	822	44,8%	149	59,7%	23	30,4%	994	46,7%
Nível Auxiliar - NA	6	50,0%	1	0,0%	-	-	7	42,9%
ANA - Agência Nacional de Águas	155	26,5%	-	-	-	-	155	26,5%
Analista Administrativo - NS	29	37,9%	-	-	-	-	29	37,9%
Especialista em Geoprocessamento - NS	15	6,7%	-	-	-	-	15	6,7%
Especialista em Recursos Hídricos - NS	111	26,1%	-	-	-	-	111	26,1%

Tabela 2.22 - Quantitativo de Vínculos de Servidores das Carreiras da Administração Pública Federal, por situação de vínculo, segundo o sexo - SIAPE

Cargo / Carreira	Quantitativo de Vínculos de Servidores							
	Ativo		Aposentado		Inst. de Pensão		Total Geral	
	Total	Fem	Total	Fem	Total	Fem	Total	Fem
ANEEL - Agência Nacional de Energia Elétrica	467	34,9%	-	-	-	-	467	34,9%
Analista Administrativo - NS	100	45,0%	-	-	-	-	100	45,0%
Especialista em Regulação de Serviços Públicos de Energia - NS	245	19,6%	-	-	-	-	245	19,6%
Técnico Administrativo - NI	122	57,4%	-	-	-	-	122	57,4%
ANS - Agência Nacional de Saúde	485	34,9%	-	-	-	-	485	34,9%
Analista Administrativo - NS	70	45,0%	-	-	-	-	70	45,0%
Especialista em Regulação de Saúde Suplementar - NS	318	19,6%	-	-	-	-	318	19,6%
Técnico em Regulação em Saúde Suplementar - NI	48	57,4%	-	-	-	-	48	57,4%
Técnico Administrativo - NI	49	54,2%	-	-	-	-	49	57,4%
ANATEL - Agência Nacional de Telecomunicações	1.172	18,9%	1	0,0%	3	0,0%	1.176	18,8%
Analista Administrativo - NS	179	26,3%	-	-	-	-	179	26,3%
Especialista em Regulação de Serviços Públicos de Telecomunicação - NS	568	24,8%	-	-	2	0,0%	570	24,7%
Técnico Regulação de Serviços Públicos de Telecomunicação - NI	374	5,1%	1	0,0%	1	0,0%	376	5,1%
Técnico Administrativo - NI	51	27,5%	-	-	-	-	51	27,5%
ANP - Agência Nacional de Petróleo, Gás Natural e Biocombustíveis	538	27,0%	2	0,0%	-	-	540	26,9%
Analista Administrativo - NS	132	29,5%	-	-	-	-	132	29,5%
Especialista em Geo e Geof do Petróleo e Gás - NS	21	23,8%	-	-	-	-	21	23,8%
Especialista em Reg de Petróleo e Derivado Álcool e Combustível - NS	273	28,2%	2	0,0%	-	-	275	28,0%
Técnico Reg de Petróleo e Derivado Álcool e Combustível - NI	42	19,0%	-	-	-	-	42	19,0%
Técnico Administrativo - NI	70	22,9%	-	-	-	-	70	22,9%
ANCINE - Agência Nacional de Cinema	171	35,1%	-	-	-	-	171	35,1%
Analista Administrativo - NS	34	23,5%	-	-	-	-	34	23,5%
Especialista em Regulação de Atividade Cinematográfica e Audiovisual - NS	101	39,6%	-	-	-	-	101	39,6%
Técnico em Regulação de Atividade Cinematográfica e Audiovisual - NI	17	23,5%	-	-	-	-	17	23,5%
Técnico Administrativo - NI	19	42,1%	-	-	-	-	19	42,1%
ANTT - Agência Nacional de Transportes Terrestres	778	23,7%	-	-	-	-	778	23,7%
Analista Administrativo - NS	41	61,0%	-	-	-	-	41	61,0%
Especialista em Regulação de Serviços de Transportes Terrestres - NS	171	23,4%	-	-	-	-	171	23,4%
Técnico em Regulação de Serviços de Transportes Terrestres - NI	460	17,6%	-	-	-	-	460	17,6%
Técnico Administrativo - NI	106	35,8%	-	-	-	-	106	35,8%
ANTAQ - Agência Nacional de Transportes Aquaviários	151	18,5%	-	-	1	0,0%	152	18,4%
Analista Administrativo - NS	36	41,7%	-	-	-	-	36	41,7%
Especialista em Regulação de Serviços de Transportes Aquaviários - NS	64	10,9%	-	-	1	0,0%	65	10,8%
Técnico em Regulação de Serviços de Transportes Aquaviários - NI	39	2,6%	-	-	-	-	39	2,6%
Técnico Administrativo - NI	12	41,7%	-	-	-	-	12	41,7%
ANAC - Agência Nacional de Aviação Civil	1.009	19,0%	1	-	2	0,0%	1.012	19,0%
Analista Administrativo - NS	183	42,1%	-	-	-	-	183	42,1%
Especialista em Regulação de Aviação Civil - NS	532	13,7%	1	-	1	0,0%	534	13,7%
Técnico em Regulação de Aviação Civil - NI	207	8,7%	-	-	1,00	-	208	8,7%
Técnico Administrativo - NI	87	27,6%	-	-	-	-	87	27,6%
Plano de Cargos das Agências Reguladoras	719	41,2%	102	40,2%	15	0,0%	836	40,3%
Nível Superior - NS	154	29,9%	35	25,7%	7	0,0%	196	28,1%
Nível Intermediário - NI	563	44,4%	66	47,0%	8	0,0%	637	44,1%
Nível Auxiliar - NA	2	0,0%	1	100,0%	-	-	3	33,3%
Anistiados Políticos - (Lei 10.559/02) ⁷	-	-	3.627	28,0%	-	-	3.627	28,0%
Looyd	2	0,0%	-	-	-	-	2	0,0%
Nível Superior - NS	2	0,0%	-	-	-	-	2	0,0%
Nível Intermediário - NI	-	-	-	-	-	-	-	-
NES - Natureza Especial	32	3,1%	1	0,0%	21	0,0%	54	1,9%
Médico Residente	8.171	54,4%	-	-	-	-	8.171	54,4%
Contratado Lei nº 8.745/93 (recenseamento do IBGE)	4.431	38,7%	-	-	-	-	4.431	38,7%
Agregado	-	-	240	36,7%	579	4,3%	819	13,8%
Pensionistas de outros Poderes absoldidos pelo Minist. Fazenda	-	-	16	25,0%	480	2,1%	496	2,8%
Agente de Combate as Endemias	5.146	26,3%	-	-	-	-	5.146	26,3%
Sem Cargo	33.159	50,4%	288	42,0%	19	21,1%	33.466	50,3%
Somente nomeados em função de comissão	7.654	50,0%	-	-	-	-	7.654	50,0%
Somente com outro vínculo de função	9.878	37,2%	34	26,5%	-	-	9.912	37,2%
Somente com outro vínculo sem função	15.627	58,9%	254	44,1%	19	21,1%	15.900	58,6%
Total	575.042	44,6%	369.359	48,4%	247.370	7,9%	1.191.771	38,2%
Estagiários	29.343	60,0%	-	-	-	-	29.343	60,0%

Fonte: SRH/MP

NS - Nível Superior / NI - Nível Intemediário / NA - Nível Auxiliar

Inclui contratos temporários.

1 - Os cargos efetivos de Procurador Autárquico, Procurador, Advogado, Assistente Jurídico de autarquias e Fundações Públicas, Procurador e Advogado da Superintendência de Seguros Privados e da Comissão Valores Mobiliários. (observado o art. 40 e 46 da MP 2048-30/2000) são transformados em cargos de Procurador Federal (Medida Provisória 2048-26 de 29.06.2000, MP 2048-27 de 28.07.2000 e MP 2048-30 de 26.10.2000)

2 - Corresponde aos cargos de nível superior de Economista, engenheiro, Geógrafo, Pesquisador em Ciências Exatas e da Natureza e Químico; nível intermediário de Desenhista, Técnico em Cartografia e Técnico em Recursos Minerais.

3 - Extinção, conforme art. 10 § 2º da Medida Provisória nº 1.915-1, de 29 de julho de 1999.

4 - Os cargos de Farmacêutico - NS 908, Zootecnista - NS 911, Engenheiro Agrônomo - NS 912 e Químico - NS 921 do quadro permanente do Ministério da Agricultura e do Abastecimento foram transformados em cargos de Fiscal de Defesa Agropecuária, conforme Portaria nº 1.766 de 24.11.99. Os atuais cargos efetivos da Carreira de Fiscal de Defesa Agropecuária e de Médico Veterinário - NS 910, cujos ocupantes estejam em efetivo exercício nas atividades de controle, inspeção, fiscalização e defesa agropecuária, do Quadro de Pessoal do Ministério da Agricultura e do Abastecimento, são transformados em cargos de Fiscal Federal Agropecuário, conforme art. 28.º e §2º da MP 2048-26/2000, MP 2048-27 de 28.07.2000 e MP 2048-30 de 26.10.2000

5 - Quantitativo de servidores que recebem a GIAPU - Gratificação de Incremento à Atividade de Administração de Patrimônio da União.

6 - Empregados anistiados pela Lei 8.878/94 e Decreto 6.657/08, retorno ao serviço na Administração Pública Federal Direta, Autarquias e Fundacional.

7 - Anistiados Políticos Privados e Públicos pela Lei 10.559/02.

8 - Quando o servidor estiver afastado do seu órgão de origem, assumindo seu exercício em outro órgão com função ou sem função (Ex. exercício descentralizado de carreira e outros)

* - Empregados contratados para os empregos públicos criados pela Lei 10.225/01, terão sua relação de trabalho regida pela Consolidação das Leis Trabalhistas - CLT.

VÍNCULO - Corresponde a um contrato de trabalho de um servidor com um determinado Órgão, podendo este servidor ter um ou no máximo dois contratos (vínculos com o serviço público) de acordo com CF de 1998, art.37 inciso XVI.

2.23 - Distribuição % dos Vínculos de Servidores das Carreiras da Administração Pública Federal Ativos por grupos de idades (Faixa Etária)

Posição - Mar/2010

(Continua)

Cargo / Carreira	Grupos de Idade (Faixa Etária)				
	Até 30 anos	De 31 a 40 anos	De 41 a 50 anos	De 51 a 60 anos	Mais de 60 anos
Gestão Governamental	14,7%	35,1%	30,2%	17,9%	2,1%
Analista de Comércio Exterior - NS	18,2%	42,8%	27,1%	9,7%	2,1%
Analista de Planejamento e Orçamento - NS	9,1%	38,6%	29,3%	20,3%	2,6%
Analista de Finanças e Controle - NS	16,9%	41,9%	26,7%	12,5%	1,9%
Especialista em Políticas Públicas e Gestão Governamental - NS	18,4%	47,6%	23,7%	9,1%	1,2%
Técnico de Planejamento e Orçamento - NI	0,0%	0,0%	58,8%	39,0%	2,3%
Técnico de Finanças e Controle - NI	11,2%	13,6%	38,8%	33,3%	3,1%
IPEA (Carreira)	15,2%	30,4%	22,5%	23,2%	8,7%
Técnico de Planejamento e Pesquisa - IPEA - NS	15,2%	30,4%	22,5%	23,2%	8,7%
IPEA (Plano de Cargos)	18,4%	47,6%	23,7%	9,1%	1,2%
Técnico Especializado do IPEA - NS	0,0%	0,0%	0,0%	100,0%	0,0%
Médico do IPEA - NS	0,0%	0,0%	0,0%	100,0%	0,0%
Cargos de Nível Superior do IPEA - NS (5º art. 120 da Lei 11.890/09)	19,6%	13,0%	19,6%	43,5%	4,3%
Cargos de Nível Intermediário do IPEA - NI	0,0%	1,3%	44,1%	51,7%	2,9%
GRUPO P-1500	0,0%	0,0%	3,6%	73,8%	22,6%
Técnico de Planejamento - TP 1500 - NS	0,0%	0,0%	3,6%	73,8%	22,6%
Auditoria	4,0%	21,1%	35,6%	33,0%	6,3%
Auditor-Fiscal da Receita Federal do Brasil - NS	2,2%	18,6%	34,4%	37,3%	7,4%
Analista Tributário da Receita Federal do Brasil	6,4%	27,1%	38,9%	24,9%	2,7%
Auditor-Fiscal do Trabalho -NS	5,3%	16,1%	32,2%	35,5%	10,9%
Diplomacia	21,5%	19,2%	21,0%	25,5%	12,8%
3º Secretário a Ministro 1ª Classe - NS	20,9%	25,9%	20,5%	20,1%	12,6%
Oficial de Chancelaria - NS	21,9%	21,0%	25,2%	19,0%	12,9%
Assistente de Chancelaria - NI	22,0%	2,7%	16,8%	45,3%	13,2%
Jurídica	25,5%	37,2%	19,6%	13,7%	4,0%
Procurador Federal ¹ - NS	21,7%	36,4%	20,5%	16,8%	4,6%
Procurador da Fazenda Nacional - NS	35,3%	37,5%	18,4%	6,8%	2,0%
Defensor Público da União - NS	37,2%	51,5%	7,7%	3,0%	0,6%
Advogado da União - lotado na AGU - NS	22,0%	36,8%	20,7%	15,4%	5,1%
Advogado/Assist. e Procurador de Autarquias e Fundações - NS	0,0%	0,0%	40,0%	45,0%	15,0%
Advocacia Geral da União (Quadro de Pessoal)	8,4%	13,7%	39,8%	33,4%	4,6%
Nível Superior - NS	28,7%	33,8%	16,0%	19,8%	1,7%
Nível Intermediário - NI	0,0%	5,2%	49,7%	39,6%	5,5%
Nível Auxiliar - NA	0,0%	10,0%	53,3%	20,0%	16,7%
Tribunal Marítimo	0,0%	0,0%	14,3%	42,9%	42,9%
Juiz Presidente do Tribunal Marítimo - NS	0,0%	0,0%	0,0%	0,0%	100,0%
Juiz do Tribunal Marítimo - NS	0,0%	0,0%	16,7%	50,0%	33,3%
Depart.º de Polícia Federal (Carreira)	8,9%	46,5%	32,1%	12,1%	0,4%
Delegado -NS	12,4%	52,3%	24,3%	9,7%	1,4%
Perito - NS	15,9%	54,3%	24,8%	4,8%	0,3%
Escrivão - NI	6,4%	47,1%	36,6%	9,9%	0,0%
Agente - NI	7,1%	42,8%	34,4%	15,4%	0,3%
Papiloscopista - NI	11,5%	53,1%	32,5%	2,8%	0,0%
Depart.º Penitenciário Nacional (Carreira)	49,9%	42,7%	6,9%	0,5%	0,0%
Especialista em Assistência Penitenciária - NS	68,8%	21,9%	9,4%	0,0%	0,0%
Agente Penitenciário Federal - NI	49,0%	43,6%	6,8%	0,6%	0,0%
Depart.º de Polícia Federal (Plano Especial de Cargos)	16,9%	22,8%	27,9%	27,1%	5,4%
Nível Superior - NS	10,0%	39,4%	18,3%	24,9%	7,5%
Nível Intermediário - NI	17,7%	21,5%	28,6%	27,3%	5,0%
Nível Auxiliar - NA	0,0%	0,0%	39,1%	34,8%	26,1%
Depart.º de Polícia Rodoviária Federal (Carreira)	15,6%	42,3%	29,9%	9,7%	2,4%
Policial Rodoviário Federal - NI	15,6%	42,3%	29,9%	9,7%	2,4%
Depart.º de Polícia Rodoviária Federal (Plano Especial de Cargos)	0,0%	1,2%	35,1%	52,7%	10,9%
Nível Superior - NS	0,0%	0,0%	14,5%	66,1%	19,4%
Nível Intermediário - NI	0,0%	1,4%	37,3%	51,1%	10,2%
Nível Auxiliar - NI	0,0%	0,0%	40,0%	60,0%	0,0%
Polícia Civil do Ex-Território	0,0%	0,3%	61,7%	33,3%	4,6%
Nível Superior - NS	0,0%	0,0%	19,4%	63,9%	16,7%
Nível Intermediário - NI	0,0%	0,4%	64,5%	31,3%	3,8%

2.23 - Distribuição % dos Vínculos de Servidores das Carreiras da Administração Pública Federal Ativos por grupos de idades (Faixa Etária)

Posição - Mar/2010

(Continuação)

Cargo / Carreira	Grupos de Idade (Faixa Etária)				
	Até 30 anos	De 31 a 40 anos	De 41 a 50 anos	De 51 a 60 anos	Mais de 60 anos
Departamento Nac. de Produção Mineral - DNPM (Carreira)	27,4%	39,8%	22,0%	9,3%	1,5%
Analista Administrativo - NS	26,7%	53,3%	20,0%	0,0%	0,0%
Especialista em Recursos Mineral - NS	17,8%	40,2%	28,4%	12,4%	1,2%
Técnico Administrativo - NI	52,0%	38,0%	6,0%	2,0%	2,0%
Técnico em Recursos Minerais - NI	44,0%	32,0%	12,0%	8,0%	4,0%
Depart. Nacional de Produção Mineral (Plano Especial de Cargos)	0,0%	0,3%	32,7%	51,8%	15,2%
Nível Superior - NS (art. 15º da Lei 11.046/2004) ²	0,0%	0,5%	12,5%	60,2%	26,9%
Nível Intermediário - NI (art. 15º da Lei 11.046/2004) ²	0,0%	0,0%	35,2%	56,3%	8,5%
Nível Superior - NS (art. 3º da Lei 11.046/2004)	0,0%	0,0%	29,7%	54,1%	16,2%
Nível Intermediário - NI (art. 3º da Lei 11.046/2004)	0,0%	0,3%	45,5%	45,2%	9,0%
Nível Auxiliar - NA (art. 3º da Lei 11.046/2004)	0,0%	0,0%	0,0%	68,8%	31,3%
Pesquisa em Ciência & Tecnologia	4,0%	9,9%	38,0%	40,8%	7,4%
Analista - NS	7,6%	17,8%	31,2%	38,4%	5,0%
Tecnologista - NS	1,1%	9,1%	32,6%	49,8%	7,4%
Pesquisador - NS	0,4%	8,2%	27,9%	48,7%	14,8%
Assistente - NI	3,1%	4,5%	45,5%	39,9%	7,0%
Tecnico - NI	7,8%	13,4%	42,2%	31,5%	5,1%
Auxiliar Técnico - NA	1,4%	5,8%	34,8%	40,6%	17,4%
Auxiliar - NA	1,1%	10,5%	40,6%	35,1%	12,7%
Tecnologia Militar (Carreira)	32,9%	15,6%	19,2%	30,0%	2,2%
Analista de Tecnologia Militar - NS	40,0%	40,0%	20,0%	0,0%	0,0%
Engenheiro Tecnologia Militar - NS	11,8%	5,6%	25,6%	53,1%	3,9%
Técnico de Tecnologia Militar - NI	58,9%	27,6%	11,4%	2,0%	0,0%
Organizações Militares (Quadro de Pessoal Civil)	0,1%	3,0%	36,0%	50,8%	10,1%
Nível Superior - NS	0,0%	2,1%	34,0%	61,7%	2,1%
Nível Intermediário - NI	0,1%	2,6%	35,0%	52,1%	10,3%
Nível Auxiliar - NA	0,0%	8,6%	48,8%	32,7%	9,9%
Reforma e Desenvolvimento Agrário (Carreira)	28,1%	33,6%	15,9%	17,4%	4,9%
Analista Administrativo - NS	42,6%	43,4%	10,1%	3,9%	0,0%
Analista Reforma e Desenvolvimento Agrário - NS	36,2%	45,3%	15,4%	2,2%	0,8%
Engenheiro Agrônomo - NS	14,1%	26,9%	19,0%	31,0%	8,9%
Técnico Administrativo - NI	42,6%	43,4%	10,1%	3,9%	0,0%
Técnico Reforma e Desenvolvimento Agrário - NI	36,2%	45,3%	15,4%	2,2%	0,8%
Reforma e Desenvolvimento Agrário (Plano de Cargos)	0,8%	4,2%	31,6%	50,5%	13,0%
Nível Superior	4,3%	19,1%	21,2%	42,2%	13,2%
Nível Intermediário	0,0%	0,9%	33,8%	52,3%	12,9%
Nível Auxiliar	0,0%	25,0%	50,0%	0,0%	25,0%
Fiscalização	0,0%	0,0%	0,0%	100,0%	0,0%
Médico do Trabalho - 40 horas - Mtb - NS	0,0%	0,0%	0,0%	100,0%	0,0%
MAPA - Minist. Agricultura, Pecuária e Abastecimento	8,6%	14,0%	16,9%	45,4%	15,0%
Fiscal Federal Agropecuário ³ - NS	7,7%	20,9%	17,1%	36,2%	18,2%
Agente de Atividades Agropecuárias - NI	0,0%	0,0%	29,9%	60,4%	9,7%
Agente de Insp. Sanit. e Ind. de Produtos de Origem Animal - NI	13,8%	7,4%	10,9%	56,2%	11,6%
Técnico de Laboratório- NI	0,0%	1,0%	40,2%	52,0%	6,9%
Auxiliar de Laboratório - NA	0,0%	0,0%	22,7%	59,1%	18,2%
Docente	10,9%	26,5%	31,3%	24,4%	6,9%
Professor de 3º grau (Auxiliar a Titular) - NS	5,5%	25,6%	31,8%	28,0%	9,1%
Professor de 1º e 2º graus (A a E) - NI	0,0%	0,0%	50,0%	25,0%	25,0%
Contratos temporários: Professor de 3º grau - NS	43,8%	37,2%	12,5%	4,5%	2,0%
Contratos temporários: Professor de 1º e 2º graus - NI	44,8%	34,3%	14,6%	5,5%	0,8%
CVM - Comissão de Valores Mobiliários	11,9%	28,6%	31,6%	24,9%	3,0%
Analista - NS	9,4%	31,6%	24,0%	31,0%	4,1%
Inspetor - NS	7,8%	32,0%	38,8%	18,4%	2,9%
Agente Executivo - NI	22,7%	29,4%	26,9%	18,5%	2,5%
Auxiliar de Serviços Gerais - NI	0,0%	2,7%	62,2%	35,1%	0,0%
SUSEP - Superintendência de Seguros Privados	12,2%	22,8%	34,3%	26,7%	4,0%
Analista Técnico - NS	2,5%	23,1%	41,9%	27,5%	5,0%
Nível Intermediários - NI	23,1%	22,4%	25,9%	25,9%	2,8%

2.23 - Distribuição % dos Vínculos de Servidores das Carreiras da Administração Pública Federal Ativos por grupos de idades (Faixa Etária)

Posição - Mar/2010

(Continuação)

Cargo / Carreira	Grupos de Idade (Faixa Etária)				
	Até 30 anos	De 31 a 40 anos	De 41 a 50 anos	De 51 a 60 anos	Mais de 60 anos
PCC - Plano de Classificação de Cargos	0,7%	3,4%	31,3%	45,6%	19,0%
Nível Superior - NS	0,0%	2,1%	10,6%	46,8%	40,4%
Nível Intermediário - NI	1,1%	3,4%	40,9%	45,5%	9,1%
Nível Auxiliar - NA	0,0%	8,3%	41,7%	41,7%	8,3%
PGPE - Plano Geral de Cargos do Poder Executivo	4,7%	6,4%	32,6%	43,7%	12,6%
Nível Superior - NS	10,6%	12,5%	20,6%	44,1%	12,1%
Nível Intermediário - NI	4,4%	5,2%	34,8%	43,7%	11,8%
Nível Auxiliar - NA	0,0%	5,9%	33,4%	43,2%	17,4%
Técnico-Administrativos das IFES	13,3%	17,0%	34,0%	30,2%	5,5%
Nível Superior - NS	15,6%	21,7%	29,4%	29,6%	3,7%
Nível Intermediário - NI	14,3%	16,4%	35,4%	28,8%	5,1%
Nível Auxiliar - NA	0,2%	7,3%	38,6%	40,5%	13,5%
DACTA - Grupo de Defesa Aérea e Cont. do Tráfego Aéreo	40,6%	14,1%	11,5%	32,9%	0,9%
Nível Superior - NS	59,4%	22,6%	6,5%	10,3%	1,3%
Nível Intermediário - NI	29,9%	9,2%	14,4%	45,8%	0,7%
Meio Ambiente e IBAMA (Carreira)	10,8%	16,6%	28,6%	36,6%	7,4%
Analista Ambiental - NS	21,9%	30,8%	19,6%	23,9%	3,8%
Analista Administrativo - NS	0,0%	1,0%	28,4%	59,6%	11,0%
Gestor Ambiental - NS	0,0%	0,0%	12,5%	87,5%	0,0%
Gestor Administrativo - NS	0,0%	0,0%	8,3%	58,3%	33,3%
Técnico Administrativo - NI	0,0%	3,4%	39,2%	47,1%	10,3%
Técnico Ambiental - NI	0,0%	0,1%	38,4%	50,1%	11,4%
Auxiliar Administrativo - NI	0,0%	11,9%	32,2%	38,1%	17,8%
Meio Ambiente e IBAMA (Plano Especial de Cargos)	0,0%	21,4%	42,9%	33,3%	2,4%
Nível Intermediário - NI	0,0%	21,5%	41,8%	34,2%	2,5%
Nível Auxiliar - NI	0,0%	20,0%	60,0%	20,0%	0,0%
Cultura (Plano Especial de Cargos)	6,1%	9,5%	34,0%	41,0%	9,4%
Nível Superior - NS	10,1%	15,0%	24,3%	41,3%	9,3%
Nível Intermediário - NI	1,0%	2,5%	46,1%	41,5%	8,9%
Nível Auxiliar - NA	0,0%	0,0%	55,6%	25,4%	19,0%
Previdenciária	0,0%	0,0%	36,8%	47,4%	15,8%
Médico - NS	0,0%	0,0%	0,0%	40,0%	60,0%
Nível Superior - NS	0,0%	0,0%	0,0%	100,0%	0,0%
Nível Intermediário - NI	0,0%	0,0%	53,8%	46,2%	0,0%
Médico Perito Previdenciário - NS	2,6%	29,4%	22,2%	31,0%	14,8%
Supervisor Médico Pericial - NS	0,0%	3,7%	41,7%	51,9%	2,8%
Perito Médico da Previdência Social - NS	0,0%	0,0%	66,7%	0,0%	33,3%
SPU - Secretaria do Patrimônio da União do MP⁴	10,0%	11,1%	32,2%	37,2%	9,6%
Nível Superior - NS	12,7%	18,0%	20,6%	38,9%	9,9%
Nível Intermediário - NI	8,4%	6,4%	40,3%	35,7%	9,2%
Nível Auxiliar - NA	0,0%	5,6%	33,3%	44,4%	16,7%
Seguridade Social e do Trabalho	0,1%	3,9%	26,4%	48,6%	21,0%
Médico, Médico do Trabalho, Veterinário e Cirurgião - NS	0,0%	3,3%	10,7%	57,7%	28,3%
Médico de Saúde Pública - NS	0,0%	0,0%	0,0%	100,0%	0,0%
Sanitarista - NS	0,0%	0,0%	0,0%	100,0%	0,0%
Nível Superior - NS	0,0%	3,4%	33,3%	53,1%	10,2%
Nível Intermediário - NI	0,1%	4,3%	36,5%	41,5%	17,6%
Nível Auxiliar - NA	0,0%	11,8%	47,1%	23,5%	17,6%
DENASUS - Depart. Nac. de Auditoria no Sist. Único de Saúde	0,0%	0,4%	19,7%	62,3%	17,6%
Nível Superior - NS	0,0%	0,0%	7,5%	66,3%	26,1%
Nível Intermediário - NI	0,0%	0,9%	33,7%	57,7%	7,7%
Nível Auxiliar - NA	0,0%	0,0%	100,0%	0,0%	0,0%
Previdência, Saúde e Trabalho	6,0%	6,5%	31,0%	44,9%	11,5%
Médico - NS	1,6%	7,4%	7,3%	59,0%	24,7%
Médico de Saúde Pública - NS	0,0%	0,0%	0,0%	100,0%	0,0%
Médico Veterinário - NS	0,0%	0,0%	9,5%	66,7%	23,8%
Sanitarista - NS	0,0%	4,5%	9,1%	61,4%	25,0%
Nível Superior - NS	10,7%	15,1%	23,5%	44,1%	6,7%
Nível Intermediário - NI	6,5%	5,5%	36,5%	42,1%	9,4%
Nível Auxiliar - NA	0,0%	5,4%	45,8%	39,8%	8,9%

2.23 - Distribuição % dos Vínculos de Servidores das Carreiras da Administração Pública Federal Ativos por grupos de idades (Faixa Etária)

Posição - Mar/2010

(Continuação)

Cargo / Carreira	Grupos de Idade (Faixa Etária)				
	Até 30 anos	De 31 a 40 anos	De 41 a 50 anos	De 51 a 60 anos	Mais de 60 anos
Seguro Social	11,9%	11,7%	34,9%	37,0%	4,6%
Analista de Seguro Social - NS	29,7%	44,9%	18,6%	5,9%	0,9%
Técnico de Seguro Social - NI	13,6%	10,7%	36,8%	35,5%	3,4%
Nível Superior - NS	0,0%	1,5%	23,2%	66,3%	8,9%
Nível Intermediário - NI	0,0%	0,6%	39,7%	50,4%	9,3%
Nível Auxiliar - NA	0,0%	9,5%	42,9%	34,9%	12,7%
Previdência Complementar (Carreira)	0,0%	14,7%	38,2%	47,1%	0,0%
Nível Superior - NS	0,0%	0,0%	50,0%	50,0%	0,0%
Nível Intermediário - NI	0,0%	18,5%	37,0%	44,4%	0,0%
Nível Auxiliar - NA	0,0%	0,0%	0,0%	100,0%	0,0%
Imprensa Nacional (Quadro de Pessoal)	0,0%	2,4%	53,6%	41,6%	2,4%
Nível Superior - NS	0,0%	5,0%	37,5%	55,0%	2,5%
Nível Intermediário - NI	0,0%	0,0%	57,0%	40,4%	2,6%
Nível Auxiliar - NA	0,0%	27,3%	40,9%	31,8%	0,0%
MF - Ministério da Fazenda (Plano Especial de Cargos)	14,7%	7,4%	32,9%	37,5%	7,5%
Nível Superior - NS	0,0%	2,6%	22,3%	59,3%	15,8%
Nível Intermediário - NI	16,9%	8,1%	33,3%	35,3%	6,4%
Nível Auxiliar - NA	0,0%	1,8%	43,4%	39,8%	15,1%
Infra-Estrutura (Carreira)	34,6%	35,3%	17,2%	12,0%	0,9%
Analista de Infra-Estrutura - NS	42,0%	41,1%	10,9%	5,7%	0,3%
Especialista de Infra-Estrutura Sênior- NS	0,0%	0,4%	31,2%	50,1%	18,4%
DNIT- Depart. Nac. de Infra-Estrutura de Transportes (Carreira)	34,8%	42,5%	17,1%	4,8%	0,7%
Analista Administrativo - NS	25,8%	49,2%	21,2%	3,0%	0,8%
Analista em Infra-Estrutura de Transportes - NS	23,0%	47,9%	19,3%	8,9%	0,9%
Técnico Administrativo - NI	65,7%	26,9%	7,5%	0,0%	0,0%
Técnico Suporte em Infra-Estrutura de Transportes - NI	49,7%	34,7%	14,1%	1,0%	0,5%
DNIT- Depart. Nac. de Infra-Estrutura de Transportes (Plano Especial de Cargos)	0,0%	6,4%	23,1%	48,1%	22,4%
Nível Superior - NS (Art. 15º da lei 11.171/2005)	0,0%	3,5%	13,3%	45,7%	37,5%
Nível Intermediário - NI (Art. 15º da lei 11.171/2005)	0,0%	7,1%	13,6%	44,4%	34,9%
Nível Superior - NS (Art. 3º da lei 11.171/2005)	0,0%	4,0%	18,7%	58,7%	18,7%
Nível Intermediário - NI (Art. 3º da lei 11.171/2005)	0,0%	7,3%	27,2%	48,5%	16,9%
Nível Auxiliar - NA (Art. 3º da lei 11.171/2005)	0,0%	0,0%	16,7%	66,7%	16,7%
HFA - Hospital das Forças Armadas	37,9%	34,2%	12,4%	10,8%	4,7%
Médico	29,0%	52,5%	9,1%	7,2%	2,2%
Especialista em Atividades Hospitalares	66,0%	24,4%	3,0%	5,6%	1,0%
Técnico em Atividades Médico Hospitalares	46,0%	35,3%	11,8%	4,3%	2,6%
Nível Superior - NS	0,0%	0,0%	5,9%	64,7%	29,4%
Nível Intermediário - NI	0,0%	3,9%	27,9%	47,4%	20,8%
Nível Auxiliar - NA	0,0%	0,0%	48,6%	32,4%	18,9%
Nível Superior - NS (lei 10.225/2001)	0,0%	58,1%	34,9%	7,0%	0,0%
Nível Intermediário - NI (lei 10.225/2001)	25,0%	54,7%	18,8%	1,0%	0,5%
FIOCRUZ - Fundação Oswaldo Cruz (Carreira)	6,5%	23,6%	37,6%	28,0%	4,3%
Analista de Gestão em Saúde - NS	4,2%	31,2%	36,2%	25,8%	2,6%
Pesquisador em Saúde Pública - NS	1,5%	19,4%	37,0%	35,1%	7,0%
Tecnologia em Saúde Pública - NS	6,4%	35,2%	31,3%	24,8%	2,3%
Assistente Técnico de Gestão em Saúde Pública - NI	0,0%	3,8%	50,9%	40,4%	4,9%
Técnico em Saúde Pública - NI	14,1%	16,4%	40,9%	23,1%	5,5%
FIOCRUZ - Fundação Oswaldo Cruz (Plano de cargos)	0,0%	0,0%	25,8%	60,5%	13,7%
Nível Superior - NS (Art 28 de Lei 11.355/2006)	0,0%	0,0%	21,6%	63,5%	14,9%
Nível Intermediário - NI (Art 28 de Lei 11.355/2006)	0,0%	0,0%	52,9%	41,2%	5,9%
INMETRO - Inst. Nac. de Metrol. , Nomal. e Qualidade (Carreira)	10,6%	17,0%	28,4%	37,0%	7,0%
Analista Executivo em Metrologia e Qualidade - NS	23,9%	29,6%	18,3%	25,4%	2,8%
Pesquisador Tecnologista Metrologia - NS	15,9%	33,3%	21,3%	24,3%	5,1%
Assistente em Metrologia e Qualidade - NI	0,0%	0,0%	39,6%	50,3%	10,1%
Técnico em Metrologia e Qualidade - NS	9,5%	5,1%	32,8%	46,0%	6,6%
Auxiliar Executivo em Metrologia e Qualidade - NA	0,0%	0,0%	14,3%	66,7%	19,0%
IBGE - Inst. Brasileiro de Geografia e Estatística (Carreira)	7,4%	6,9%	23,8%	54,6%	7,3%
Analista de Planej. Gestão e Infra-Estrutura em Informações Geogr. e Estatísticas - NS	2,2%	24,3%	26,2%	40,5%	6,8%
Pesquisador em Informações Geográficas e Estatísticas - NS	2,3%	5,4%	10,8%	59,2%	22,3%
Tecnol. em Informações Geográficas e Estatísticas - NS	1,0%	23,7%	23,2%	44,9%	7,2%
Técnico de Planej. Gestão e Infra-Estrutura em Informações Geogr. e Estatísticas - NS	0,0%	0,0%	29,2%	59,5%	11,3%
Técnico em Informações Geográficas e Estatísticas - NS	11,5%	3,5%	22,7%	56,5%	5,8%

2.23 - Distribuição % dos Vínculos de Servidores das Carreiras da Administração Pública Federal Ativos por grupos de idades (Faixa Etária)

Posição - Mar/2010

(Continuação)

Cargo / Carreira	Grupos de Idade (Faixa Etária)				
	Até 30 anos	De 31 a 40 anos	De 41 a 50 anos	De 51 a 60 anos	Mais de 60 anos
IBGE - Inst. Brasileiro de Geografia e Estatística (Plano Especial de Cargos)	0,0%	5,4%	32,4%	56,8%	5,4%
Nível Superior - NS	0,0%	5,0%	5,0%	80,0%	10,0%
Nível Intermediário - NI	0,0%	5,9%	64,7%	29,4%	0,0%
INPI - Instituto Nacional da Propriedade Industrial - (Carreira)	16,3%	30,7%	20,6%	28,4%	4,1%
Analista Planejamento, Gestão de Infra-Estrutura em Propriedade Industrial - NS	22,5%	30,3%	19,1%	24,7%	3,4%
Pesquisador em Propriedade Industrial - NS	15,5%	43,2%	10,6%	26,4%	4,3%
Tecnologista em Propriedade Industrial - NS	5,0%	41,3%	28,1%	21,5%	4,1%
Técnico em Propriedade Industrial em Saúde Pública - NI	21,0%	17,2%	25,2%	32,8%	3,8%
Tecnico Planejamento, Gestão e Infra-Estrutura em Propriedade Industrial - NI	16,2%	7,7%	35,9%	35,9%	4,3%
FNDE - Fundo Nac. de Desenvolvimento da Educação - (Carreira)	68,4%	26,1%	3,7%	1,8%	0,0%
Especialista em Financiamento e Execução de Programas e Projetos Educacionais - NS	54,3%	37,9%	6,9%	0,9%	0,0%
Técnico em Financiamento e Execução de Programas e Projetos Educacionais - NI	78,8%	17,3%	1,3%	2,6%	0,0%
FNDE - Fundo Nac. de Desenvolvimento da Educação - (Plano Especial de Cargos)	0,0%	4,7%	53,1%	38,3%	3,9%
Nível Superior - NS	0,0%	2,0%	52,9%	40,5%	4,6%
Nível Intermediário - NI	0,0%	6,4%	53,2%	36,9%	3,4%
Nível Auxiliar - NA	0,0%	25,0%	50,0%	25,0%	0,0%
EMBRATUR - Instituto Brasileiro de Turismo- (Plano Especial de Cargos)	0,0%	5,6%	52,8%	36,1%	5,6%
Nível Superior - NS	0,0%	11,5%	50,0%	30,8%	7,7%
Nível Intermediário - NI	0,0%	2,2%	54,3%	39,1%	4,3%
Nível Auxiliar - NA	0,0%	0,0%	0,0%	0,0%	0,0%
INEP - Instituto Nac. de Est. e Pesq. Educ. Anísio Teixeira - (Carreira)	60,7%	25,7%	11,5%	2,1%	0,0%
Pesquisador Tecnologista em Informações - NS	53,1%	29,3%	15,0%	2,7%	0,0%
Técnico em Informações - NI	86,4%	13,6%	0,0%	0,0%	0,0%
INEP - Instituto Nac. de Est. e Pesq. Educ. Anísio Teixeira - (Plano Especial de Cargos)	5,9%	14,9%	40,6%	34,7%	4,0%
Nível Superior - NS	9,7%	19,4%	27,4%	40,3%	3,2%
Nível Intermediário - NI	0,0%	7,9%	63,2%	23,7%	5,3%
Nível Auxiliar - NA	0,0%	0,0%	0,0%	100,0%	0,0%
IEC - Instituto Evandro Chagas e CENP - Centro Nacional de Primatas - (Carreira)	0,0%	0,0%	21,4%	78,6%	0,0%
Pesquisador em Saúde Pública - NS	0,0%	0,0%	37,5%	62,5%	0,0%
Assistente Técnico de gestão e Investigação Biomédica em Saúde Pública - NI	0,0%	0,0%	0,0%	100,0%	0,0%
Técnico em Pesquisa e Investigação Biomédica em Saúde Pública - NI	0,0%	0,0%	0,0%	100,0%	0,0%
Auxiliar em Pesquisa e Investigação Biomédica em Saúde Pública - NA	0,0%	0,0%	0,0%	100,0%	0,0%
IEC - Inst. Evandro Chagas e CNP- Centro Nac. de Primatas - (Plano Especial de Cargos)	0,0%	7,3%	40,0%	46,4%	6,4%
Nível Superior - NS	0,0%	0,0%	9,5%	81,0%	9,5%
Nível Intermediário - NI	0,0%	6,9%	48,3%	39,1%	5,7%
Nível Auxiliar - NA	0,0%	100,0%	0,0%	0,0%	0,0%
SUFRAMA - Superintendência da Zona Franca de Manaus - (Plano Especial de Cargos)	17,1%	11,8%	30,7%	33,2%	7,1%
Nível Superior - NS	18,4%	17,1%	19,7%	40,8%	3,9%
Nível Intermediário - NI	16,9%	10,3%	34,2%	30,9%	7,8%
Nível Auxiliar - NA	0,0%	0,0%	33,3%	33,3%	33,3%
ANISTIADOS- (Lei 8.878/94 e Decreto 6.657/08) ⁶	0,0%	0,4%	31,2%	50,1%	18,4%
Nível Superior - NS	0,0%	0,0%	6,6%	50,9%	42,6%
Nível Intermediário - NI	0,0%	0,4%	35,7%	49,9%	14,0%
Nível Auxiliar - NA	0,0%	0,8%	37,6%	50,0%	11,6%
ANVISA - Agência Nacional de Vigilância Sanitária (Carreira)	31,0%	52,3%	12,6%	3,5%	0,6%
Analista Administrativo - NS	32,6%	49,3%	14,6%	3,5%	0,0%
Especialista em Regulação e Vigilância - NS	26,9%	55,5%	13,0%	3,8%	0,8%
Técnico Administrativo - NI	73,7%	22,8%	3,5%	0,0%	0,0%
ANVISA - Agência Nacional de Vigilância Sanitária (Plano Especial de Cargos)	0,0%	0,8%	35,8%	50,7%	12,7%
Médico - NS	0,0%	0,0%	3,6%	61,4%	35,0%
Médico Veterinário - NS	0,0%	0,0%	0,0%	50,0%	50,0%
Sanitarista - NS	0,0%	0,0%	6,7%	73,3%	20,0%
Nível Superior - NS	0,0%	0,0%	19,6%	69,6%	10,8%
Nível Intermediário - NI	0,0%	1,1%	45,7%	43,9%	9,2%
Nível Auxiliar - NA	0,0%	0,0%	66,7%	33,3%	0,0%
ANA - Agência Nacional de Águas	14,8%	43,9%	32,3%	7,7%	1,3%
Analista Administrativo - NS	48,3%	20,7%	31,0%	0,0%	0,0%
Especialista em Geoprocessamento - NS	0,0%	46,7%	40,0%	6,7%	6,7%
Especialista em Recursos Hídricos - NS	8,1%	49,5%	31,5%	9,9%	0,9%

2.23 - Distribuição % dos Vínculos de Servidores das Carreiras da Administração Pública Federal Ativos por grupos de idades (Faixa Etária)

Posição - Mar/2010

(Conclusão)

Cargo / Carreira	Grupos de Idade (Faixa Etária)				
	Até 30 anos	De 31 a 40 anos	De 41 a 50 anos	De 51 a 60 anos	Mais de 60 anos
ANEEL - Agência Nacional de Energia Elétrica	42,0%	40,3%	10,1%	7,1%	0,6%
Analista Administrativo - NS	34,0%	53,0%	9,0%	4,0%	0,0%
Especialista em Regulação de Serviços Públicos de Energia - NS	31,0%	42,4%	13,9%	11,4%	1,2%
Técnico Administrativo - NI	70,5%	25,4%	3,3%	0,8%	0,0%
ANS - Agência Nacional de Saúde	34,0%	44,1%	15,9%	5,4%	0,6%
Analista Administrativo - NS	28,6%	50,0%	14,3%	5,7%	1,4%
Especialista em Regulação de Saúde Suplementar - NS	28,9%	46,9%	17,6%	6,3%	0,3%
Técnico em Regulação de Saúde Suplementar - NI	49,0%	34,7%	12,2%	2,0%	2,0%
Técnico Administrativo - NI	60,4%	27,1%	10,4%	2,1%	0,0%
ANATEL - Agência Nacional de Telecomunicações	37,9%	41,7%	14,8%	5,0%	0,5%
Analista Administrativo - NS	41,9%	44,1%	9,5%	4,5%	0,0%
Especialista em Regulação de Serv. Públicos de Telecomunicação - NS	35,0%	46,5%	13,4%	4,4%	0,7%
Técnico em Regulação de Serviços Públicos de Telecomunicação - NI	35,3%	36,4%	21,1%	6,7%	0,5%
Técnico Administrativo - NI	74,5%	19,6%	3,9%	2,0%	0,0%
ANP - Agência Nacional de Petróleo, Gás Natural e Biocombustíveis	37,0%	36,8%	16,0%	8,2%	2,0%
Analista Administrativo - NS	34,8%	40,2%	16,7%	6,8%	1,5%
Especialista em Geo e Geof do Petróleo e Gás - NS	38,1%	33,3%	14,3%	0,0%	14,3%
Especialista em Regulação de Petróleo e Derivado Álcool e Combustível - NS	26,4%	38,8%	20,5%	12,1%	2,2%
Técnico em Regulação de Petróleo e Derivado Álcool e Combustível - NI	54,8%	33,3%	7,1%	4,8%	0,0%
Técnico Administrativo - NI	71,4%	25,7%	2,9%	0,0%	0,0%
ANCINE - Agência Nacional de Cinema	33,3%	44,4%	16,4%	4,1%	1,8%
Analista Administrativo - NS	32,4%	47,1%	8,8%	8,8%	2,9%
Especialista em Regulação de Atividade Cinematográfica e Audiovisual - NS	29,7%	45,5%	19,8%	3,0%	2,0%
Técnico em Regulação de Atividade Cinematográfica e Audiovisual - NI	47,1%	41,2%	5,9%	5,9%	0,0%
Técnico Administrativo - NI	42,1%	36,8%	21,1%	0,0%	0,0%
ANTT - Agência Nacional de Transportes Terrestres	50,3%	34,4%	11,7%	3,1%	0,5%
Analista Administrativo - NS	36,6%	53,7%	9,8%	0,0%	0,0%
Especialista em Regulação de Serviços de Transportes Terrestres - NS	26,3%	44,4%	19,3%	8,2%	1,8%
Técnico em Regulação de Serviços de Transportes Terrestres - NI	54,1%	32,4%	11,3%	2,0%	0,2%
Técnico Administrativo - NI	77,4%	19,8%	1,9%	0,9%	0,0%
ANTAQ - Agência Nacional de Transportes Aquaviários	21,9%	40,4%	21,9%	13,2%	2,6%
Analista Administrativo - NS	30,6%	33,3%	30,6%	5,6%	0,0%
Especialista em Regulação de Serviços de Transportes Aquaviários - NS	10,9%	50,0%	14,1%	21,9%	3,1%
Técnico em Regulação de Serviços de Transportes Aquaviários - NI	23,1%	30,8%	33,3%	7,7%	5,1%
Técnico Administrativo - NI	50,0%	41,7%	0,0%	8,3%	0,0%
ANAC - Agência Nacional de Aviação Civil	45,9%	35,4%	13,4%	3,9%	1,5%
Analista Administrativo - NS	39,3%	47,5%	11,5%	1,1%	0,5%
Especialista em Regulação de Aviação Civil - NS	45,5%	33,6%	13,5%	5,3%	2,1%
Técnico em Regulação de Aviação Civil - NI	69,0%	23,0%	5,7%	1,1%	1,1%
Técnico Administrativo - NI	0,0%	4,7%	37,3%	45,5%	12,5%
Plano de Cargos das Agência Reguladoras	69,0%	23,0%	5,7%	1,1%	1,1%
Cargos de Nível Superior - NS	0,0%	0,6%	16,2%	64,9%	18,2%
Cargos de Nível Intermediário - NI	0,0%	5,9%	43,2%	40,0%	11,0%
Cargos de Nível Auxiliar - NA	0,0%	0,0%	0,0%	100,0%	0,0%
Looyd	0,0%	0,0%	0,0%	0,0%	100,0%
Nível Superior - NS	0,0%	0,0%	0,0%	0,0%	100,0%
NES - Natureza Especial	0,0%	6,3%	12,5%	34,4%	46,9%
Médico Residente	84,2%	15,2%	0,6%	0,0%	0,0%
Contratado Lei nº 8.745/93 (recenseamento do IBGE)	74,1%	16,1%	6,5%	2,8%	0,4%
Agente de Combate as Endemias	0,0%	23,8%	51,2%	21,1%	3,9%
Sem Cargo	18,7%	26,1%	28,0%	21,2%	5,8%
Somente nomeados em função de comissão	20,7%	26,8%	18,9%	20,0%	13,6%
Somente com outro vínculo de função	6,8%	20,3%	40,7%	28,4%	3,9%
Somente com outro vínculo sem função	25,3%	29,5%	24,6%	17,4%	3,3%
Total	12,1%	17,7%	30,9%	31,9%	7,4%
Estagiários	95,3%	3,8%	0,8%	0,1%	0,0%

Fonte: SRH/MP

NS - Nível Superior / NI - Nível Intermediário / NA - Nível Auxiliar

Inclui contratos temporários.

1 - Os cargos efetivos de Procurador Autárquico, Procurador, Advogado, Assistente Jurídico de autarquias e Fundações Públicas, Procurador e Advogado da Susep e da CVM (observado o art. 40 e 46 da MP 2048-30/2000) são transformados em cargos de Procurador Federal (MP 2048-26 de 29.06.2000, MP 2048-27 de 28.07.2000 e MP 2048-30 de 26.10.2000)

2 - Corresponde aos cargos de nível superior de Economista, Engenheiro, Geógrafo, Pesquisador em Ciências Exatas e da Natureza e Químico; nível intermediário de Desenhista, Técnico em Cartografia e Técnico em Recursos Minerais.

3 - Os cargos de Farmacêutico - NS 908, Zootecnista - NS 911, Engenheiro Agrônomo - NS 912 e Químico - NS 921 do quadro permanente do MAA foram transformados em cargos de Fiscal de Defesa Agropecuária, conforme Portaria nº 1.766 de 24.11.99. Os atuais cargos efetivos da Carreira de Fiscal de Defesa Agropecuária e de Médico Veterinário - NS 910, cujos ocupantes estejam em efetivo exercício nas atividades de controle, inspeção, fiscalização e defesa agropecuária, do Quadro de Pessoal do MAA, são transformados em cargos de Fiscal Federal Agropecuário, conforme art. 28.º 1º e 2º da MP 2048-26/2000, MP 2048-27 de 28.07.2000 e de 26.10.2000

4 - Quantitativo de servidores que recebem a GIAPU - Gratificação de Incremento à Atividade de Administração de Patrimônio da União.

5 - Empregados anistiados pela Lei 8.878/94 e Decreto 6.657/08, retorno ao serviço na Administração Pública Federal Direta, Autárquica e Fundacional.

6 - Quando o servidor estiver afastado do seu órgão de origem, assumindo seu exercício em outro órgão com função ou sem função (Ex. exercício descentralizado de carreira e outros)

* Empregados contratados para os empregos públicos criados pela Lei 10.225/01, terão sua relação de trabalho regida pela Consolidação das Leis Trabalhistas - CLT.

VÍNCULO - Corresponde a um contrato de trabalho de um determinado Órgão, podendo este servidor ter um ou no máximo dois contratos (vínculos com o serviço público) de acordo com CF de 1988, art.37 inciso XVI.

Tabela 2.24 - Evolução do Quantitativo de Servidores Civis e Aposentados do Poder Executivo - SIAPE

Ano	Evolução do Quantitativo de Servidores Civis Ativos e Aposentados - SIAPE		Servidores Ativos Civis do Poder Executivo e Empregados das Estatais ²
	Ativos ¹	Aposentados	
1988	705.548	-	
1989	712.740	-	1.488.608
1990	628.305	-	1.312.682
1991 ³	598.375	244.875	1.238.817
1992 ⁴	620.870	306.036	1.261.037
1993	592.898	313.734	1.236.538
1994	583.020	323.305	1.216.058
1995	567.689	364.892	1.140.711
1996	554.736	377.899	1.002.782
1997 ⁵	531.725	372.622	947.585
1998	513.720	395.175	858.942
1999	497.125	394.651	835.217
2000	486.912	390.340	809.585
2001	485.303	385.939	816.022
2002	485.741	382.260	824.906
2003	485.980	387.257	830.827
2004	499.138	385.810	867.543
2005	508.963	377.059	891.430
2006	528.124	369.542	927.023
2007	528.420	366.016	935.714
2008	539.235	364.559	965.874
2009	552.893	369.392	997.532
2010 ⁶	557.934	369.359	1.003.022

Elaborado: SRH/MP.

Fonte: SRH-SEST/MP.

1 - Número de servidores civis ativos do Poder Executivo (administração direta, autarquias e fundações).

- Até 1991, uma parcela significativa destes servidores eram celetistas.

2 - Inclui servidores civis ativos do Poder Executivo e empregados das estatais.

3 - Em 1991 => ocorreu desligamento de servidores - Governo Collor.

4 - Em 1992 => ocorreu a reintegração dos servidores - Governo Collor.

5 - De jun/97 a 2009, considera-se o critério de Força de Trabalho = quantidade de vínculo (-) cedido. Inclui contrato temporário.

A fim de identificação no SIAPE (sistema), eram retiradas as situações de vínculo (-) exerc descentralizado e (-) lotação provisória, pois essas situações geram mais de um vínculo por servidor, evitando a duplicidade do mesmo.

6 - Posição de março/2010

De 1988 a 2009 foram considerados os quantitativos do mês de dezembro de cada ano.

Nota: Nesta tabela estão incluídos os servidores do Ministério da Saúde cedidos ao SUS (L8270/91).



Tabela 2.25 - Quantitativo (força de trabalho) dos Servidores Públicos Federais Cíveis Ativos do Poder Executivo, por sexo, segundo os grupos de idade (Faixa Etária) - SIAPE

Posição - Mar/2010

Grupos de Idade (Faixa Etária)	Masculino		Feminino		Total	
	Qtde	%	Qtde	%	Qtde	%
Até 20 anos	786	0,3	447	0,2	1.233	0,2
De 21 a 25 anos	8.986	3,3	8.287	3,6	17.273	3,4
De 26 a 30 anos	25.131	9,1	24.940	10,9	50.071	9,9
De 31 a 35 anos	26.068	9,5	23.116	10,1	49.184	9,8
De 36 a 40 anos	26.890	9,8	22.245	9,7	49.135	9,8
De 41 a 45 anos	33.699	12,3	29.667	13,0	63.366	12,6
De 46 a 50 anos	46.193	16,8	44.351	19,4	90.544	18,0
De 51 a 55 anos	48.735	17,7	41.906	18,3	90.641	18,0
De 56 a 60 anos	36.611	13,3	21.895	9,6	58.506	11,6
De 61 a 65 anos	15.958	5,8	8.886	3,9	24.844	4,9
De 66 a 70 anos	5.349	1,9	3.000	1,3	8.349	1,7
Mais de 70 anos	308	0,1	126	0,1	434	0,1
Total	274.714	100,0	228.866	100,0	503.580	100,0

Fonte: SRH/MP.

Força de trabalho = quantidade de vínculo (-) cedido (-) cedido SUS/Lei 8270 (-) anistiados públicos e privados L10559 (-) estagiários.

A fim de identificação no sistema (SIAPE), foram excluídas as situações de vínculos que geram mais de um vínculo por servidor, evitando a duplicidade do mesmo.

Inclui contrato temporário



Tabela 2.26 - Quantitativo dos Servidores Públicos Civis e Militares do Governo do Distrito Federal por situação de vínculo, segundo o sexo - SIAPE

Posição - Mar/2010

Orgãos	Quantitativo de Situação de Vínculo (GDF)											
	Ativo			Aposentado			Instit. de Pensão			Total		
	Masc	Fem	Total	Masc	Fem	Total	Masc	Fem	Total	Masc	Fem	Total
POLICIA MILITAR DO DISTRITO FEDERAL - PMDF												
Quadro de Pessoal Militar :	13.012	822	13.834	3.759	44	3.803	1.610	6	1.616	18.381	872	19.253
TOTAL	13.012	822	13.834	3.759	44	3.803	1.610	6	1.616	18.381	872	19.253
CORPO DE BOMBEIROS MILITAR DO DISTRITO FEDERAL- CBMDF												
Quadro de Pessoal Militar :	5.191	316	5.507	1.878	4	1.882	705	4	709	7.774	324	8.098
Quadro de Pessoal Administrativo :			0	2	0	2			0	2	0	2
TOTAL	5.191	316	5.507	1.880	4	1.884	705	4	709	7.776	324	8.100
POLICIA CIVIL DO DISTRITO FEDERAL - PCDF												
Quadro de Pessoal (Carreira) :	3.716	1.533	5.249	1.730	199	1.929	751	13	764	6.197	1.745	7.942
- Delegado	281	82	363	236	25	261	51	0	51	568	107	675
- Perito	203	60	263	96	20	116	17	1	18	316	81	397
- Agente de Policia	2.307	894	3.201	1.111	76	1.187	611	6	617	4.029	976	5.005
- Agente Penitenciário	451	206	657	166	23	189	35	3	38	652	232	884
- Papiloscopista	182	118	300	51	28	79	10	2	12	243	148	391
- Escrivão	292	173	465	70	27	97	27	1	28	389	201	590
Sem Cargo ¹	14	24	38							14	24	38
TOTAL	3.730	1.557	5.287	1.730	199	1.929	751	13	764	6.211	1.769	7.980
TOTAL GERAL	21.933	2.695	24.628	7.369	247	7.616	3.066	23	3.089	32.370	2.965	35.333

Elaborado: SRH/MP.

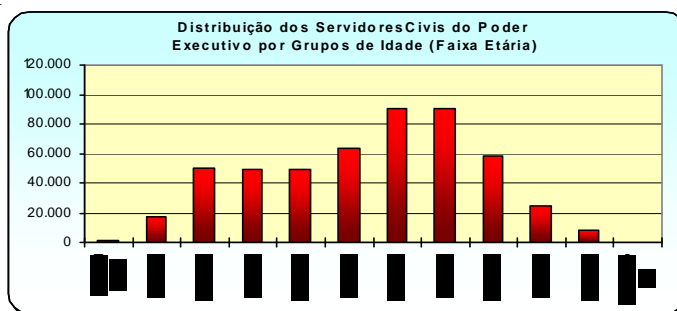
Fonte: SIAPE

1 - Sem cargo público ou requisitado

Tabela 2.27 - Quantitativo dos Servidores Militares dos Ex-Territórios por situação de vínculo, segundo o sexo - SIAPE

Posição - Mar/2010

Órgãos	Quantitativo de Situação de Vínculo											
	Ativo			Aposentado			Instituidor de Pensão			Total		
	Masc	Fem	Total	Masc	Fem	Total	Masc	Fem	Total	Masc	Fem	Total
Ex-Território Acre	-	-	-	-	-	-	422	0	422	422	-	422
Ex-Território Amapá	967	68	1.035	407	7	414	131	2	133	1.505	77	1.582
Ex-Território Rondônia	37	0	37	549	0	549	77	1	78	663	1	664
Ex-Território Roraima	678	0	678	422	0	422	148	1	149	1.248	1	1.249
Ministério da Fazenda ¹	0	0	0	2.251	0	2.251	8.707	0	8.707	10.958	0	10.958
Total	1.682	68	1.750	3.629	7	3.636	9.485	4	9.489	14.796	79	14.875

Elaborado: SRH/MP.

1 - Servidores sob supervisão do Ministério da Fazenda.

Remuneração

3 Seção

Este tema traz informações sobre:

- A Despesa Média dos Servidores dos Poderes da União por Poder e Situação de Vínculo (ativo, aposentado e instituidor de pensão);
- Distribuição por Faixas de Remuneração;
- A Estrutura Salarial das Carreiras da Administração Pública Federal (Cargo/Carreira) com os vencimentos iniciais, finais e seus percentuais de amplitude.

As fontes dos dados encontrados nesta seção são do Sistema Integrado de Administração de Recursos Humanos - SIAPE e da Secretaria do Tesouro Nacional do Ministério da Fazenda com o Sistema Integrado de Administração Financeira de Pessoal da União - SIAFI, por meio da Secretaria de Recursos Humanos do Ministério do Planejamento, Orçamento e Gestão.

Tabela 3.1 - Despesa Média com Servidores Federais da União por Poder, a partir de 1995, segundo a situação de vínculo - Média 12 meses

Poderes da União	Situação de vínculo	Despesa Média com Servidores Federais da União (R\$ correntes)															
		1995	1996	1997	1998	1999	2000	2001	2002	2003	2004	2005	2006	2007	2008	2009	2010 ⁴
EXECUTIVO																	
-CIVIS ¹	Ativos	1.400	1.473	1.620	1.482	1.820	2.153	2.410	2.840	3.439	4.078	4.094	4.417	4.942	5.659	6.219	6.355
	Aposentados	1.479	1.569	1.652	1.736	1.880	1.963	2.043	2.368	2.857	3.159	3.322	3.848	4.255	4.776	5.628	5.746
	Inst.Pensão	1.553	1.322	1.260	1.334	1.517	1.622	1.612	1.740	2.049	2.205	2.361	2.802	3.159	3.460	4.484	4.740
	Total	1.430	1.463	1.551	1.522	1.763	1.961	2.098	2.784	2.782	3.220	3.433	3.847	4.293	4.853	5.599	5.735
- Banco Central do Brasil ²	Ativos	4.782	5.000	5.529	5.116	5.657	5.855	6.283	6.830	6.819	8.225	10.676	12.174	12.538	15.513	17.666	18.353
	Aposentados	-	-	8.191	6.261	5.949	6.072	6.908	7.106	7.117	6.679	8.999	9.978	10.752	13.511	15.311	15.592
	Inst.Pensão	-	-	4.313	2.451	2.250	2.419	2.895	3.144	3.544	4.129	5.183	5.377	6.101	7.684	9.325	10.136
	Total	4.782	5.000	6.761	5.406	5.655	5.822	6.286	6.810	6.752	7.378	9.702	10.948	11.507	14.304	16.252	16.745
- Empresas Públicas	Ativos	2.089	2.640	2.707	2.748	2.942	3.089	3.639	4.037	4.431	3.902	5.618	6.314	6.869	7.532	8.756	8.656
- Soc.Economista Mista	Ativos	1.419	2.187	2.419	2.702	2.826	2.985	3.605	4.042	7.110	7.160	7.292	4.638	5.006	6.968	6.708	6.817
- MILITARES																	
	Ativos	934	941	986	1.422	1.021	1.360	1.493	1.930	1.936	1.913	1.892	2.300	2.376	2.718	3.081	3.176
	Aposentados	1.703	1.737	1.896	2.225	2.438	2.544	3.724	3.846	4.194	4.405	4.675	5.321	5.751	6.376	6.598	6.762
	Inst.Pensão	975	966	1.204	1.375	1.512	1.573	1.982	2.205	2.223	2.307	2.628	2.851	3.025	3.476	3.879	4.028
	Total	1.091	1.113	1.226	1.586	1.447	1.665	2.089	2.411	2.458	2.507	2.626	2.866	2.778	3.642	3.993	4.121
MINISTÉRIO PÚBLICO DA UNIÃO	Ativos	3.017	3.225	3.572	4.416	3.639	5.177	6.349	9.133	9.937	9.234	10.246	13.346	14.364	18.167	19.936	20.205
	Aposentados	5.046	3.628	3.809	4.162	4.305	5.953	8.485	13.511	14.805	13.632	11.621	13.401	13.982	18.924	16.721	16.918
	Inst.Pensão	3.232	2.221	2.076	2.562	2.600	3.213	4.792	7.485	9.096	8.879	8.023	9.767	10.722	13.947	13.310	13.496
	Total	3.291	3.221	3.504	4.251	3.678	5.164	6.562	9.640	10.529	9.786	10.247	13.072	14.029	17.937	19.011	19.264
LEGISLATIVO	Ativos	3.822	4.481	4.994	5.159	5.241	5.230	6.413	6.810	8.648	8.640	9.118	10.539	11.049	12.469	11.973	12.034
	Aposentados	4.823	5.577	6.231	6.882	5.690	5.342	5.915	8.368	10.230	10.968	12.406	13.846	14.675	15.355	16.318	17.291
	Inst.Pensão	2.221	2.632	3.114	3.126	2.613	2.711	2.966	4.317	5.353	6.141	7.082	7.900	8.800	9.031	10.263	10.967
	Total	3.924	4.528	5.057	5.302	5.038	5.342	5.908	6.882	8.543	9.089	9.519	10.826	11.428	12.595	12.516	12.804
JUDICIÁRIO	Ativos	2.540	2.733	3.393	4.431	4.390	5.108	6.270	6.550	7.125	8.704	8.800	11.903	12.557	14.723	13.112	12.861
	Aposentados	3.875	3.945	4.618	5.222	6.047	6.185	6.660	8.242	9.641	10.448	10.533	11.941	13.397	13.787	15.710	15.923
	Inst.Pensão	2.633	2.258	2.725	3.071	3.245	3.555	3.833	4.895	6.428	7.184	7.164	8.085	9.056	9.495	11.060	11.865
	Total	2.728	2.877	3.534	4.491	4.548	5.193	6.200	6.715	7.423	8.845	8.922	12.310	13.142	14.196	13.290	13.155
Transfer. Intergovernamentais	Total	1.303	911	940	1.036	1.059	1.182	1.261	1.451	-	-	-	-	-	-	-	
Fundo Const. do Distrito Federal ³	Total	-	-	-	-	-	-	-	-	-	-	-	2.729	3.052	3.423	3.807	3.692

Elaborado: SRH/MP.

Fonte: SRH/MP e STN/MF

1 - Inclui Administração Direta, Autarquias, Fundação, MPU (até o período de 2009) e BACEN (inclusive contratos temporários).

* A partir de 2010 o MPU estará excluído do Executivo CIVIS

2 - Em 1995 e 1996 o regime era celetista.

3- Inclui ativos, aposentados e instituidores de pensão (Civis, Militares e contratos temporário).

4 - Despesa Média dos últimos 12 meses

Despesa média corresponde à despesa total dividida pelo número de servidores.

Nota: A partir de 2010 para cálculo da despesa média, estão excluídos os valores com precatórios

Tabela 3.2 - Despesa Média* com Servidores Federais da União, por poder, segundo a situação de vínculo

Poderes da União	Despesa Média com Servidores Federais da União (R\$ correntes)			
	Ativos	Aposentados	Inst. de Pensão	TOTAL
Executivo ^{1,2}	6.355	5.746	4.740	5.735
- Administração Direta	7.857	4.871	4.506	5.759
- Autarquias	5.908	5.644	5.282	5.694
- Fundações	5.451	4.442	3.123	4.920
- Banco Central do Brasil	18.353	15.592	10.136	16.745
Empresas Públicas	8.656	-	-	8.656
Sociedade Economia Mista	6.817	-	-	6.817
Ministério Público da União	20.205	16.918	13.496	19.264
Militares	3.176	6.762	4.028	4.121
Legislativo	12.034	17.291	10.967	12.804
Judiciário	12.861	15.923	11.865	13.155
Fundo Constitucional do Distrito Federal ³	-	-	-	3.692

Elaborado: SRH/MP.

Fonte: SRH/MP. e STN/MF

1- Inclui o BACEN.

2- Inclui contratos temporários.

3- Inclui ativos, aposentados e instituidores de pensão (Civis, Militares e contratos temporário).

Despesa Média dos últimos 12 meses.

* Corresponde à despesa total dividida pelo número de servidores.



Tabela 3.3 - Distribuição de Servidores Federal Civil do Poder Executivo¹, por situação de vínculo, segundo as faixas de remuneração em % - SIAPE

Posição - Mar/2010

Faixas de Remuneração (R\$ correntes)	Distribuição de Servidores Civis Ativos e Aposentados (%)					
	Ativos (A)		Aposentados (B)		Total (A) + (B)	
	Mês	Média dos 12 últimos meses	Mês	Média dos 12 últimos meses	Mês	Média dos 12 últimos meses
Até 822,99	1,4	1,9	0,3	0,2	0,9	1,2
De 823,00 a 900	0,0	0,1	0,1	0,1	0,1	0,1
De 901 a 1.000	0,2	0,2	0,1	0,1	0,1	0,2
De 1.001 a 1.100	0,4	0,7	0,1	0,1	0,3	0,5
De 1.101 a 1.200	0,1	0,3	0,2	0,2	0,1	0,2
De 1.201 a 1.300	0,2	0,3	0,3	0,3	0,2	0,3
De 1.301 a 1.400	0,1	0,3	0,8	0,8	0,4	0,5
De 1.401 a 1.500	0,1	0,3	1,1	1,2	0,5	0,7
De 1.501 a 2.000	6,9	7,0	9,5	10,0	8,0	8,2
De 2.001 a 2.500	9,7	9,8	18,0	18,0	13,0	13,2
De 2.501 a 3.000	13,3	13,4	14,6	15,1	13,8	14,1
De 3.001 a 3.500	10,3	11,7	11,0	11,1	10,6	11,4
De 3.501 a 4.500	14,1	14,4	13,9	13,6	14,0	14,1
De 4.501 a 5.500	8,0	9,6	7,3	6,9	7,7	8,5
De 5.501 a 6.500	8,0	6,0	4,8	4,6	6,7	5,4
De 6.501 a 7.500	7,3	6,5	2,5	2,4	5,4	4,8
De 7.501 a 8.500	3,3	3,2	1,8	1,8	2,7	2,6
Acima de 8.500	17,8	14,4	13,7	13,5	16,2	14,0
Total	101,1	100,0	100,1	100,0	100,7	100,0

Fonte: SRH/MP.

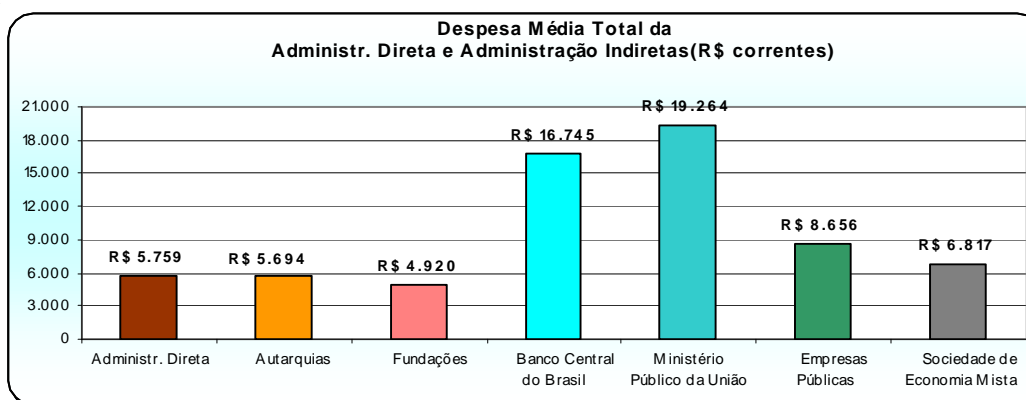
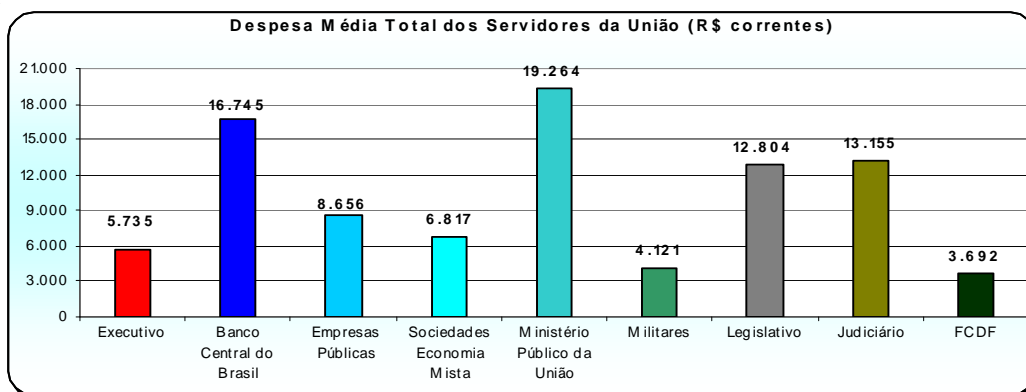
1 - Inclui administração direta, fundações e autarquias do Poder Executivo.

Não inclui: MPU, BACEN, Empresas Públicas, Sociedades de Economia Mista, que recebem recurso do tesouro.



Tabela 3.4 - Estrutura Salarial das Carreiras da Administração Pública Federal - SIAPE

Posição: mar/2010

(continua)

Cargo / Carreira	Vencimentos (R\$ correntes)		
	Inicial	Final (*)	% de Amplitude (**)
ANA - Agência Nacional de Água			
- Especialista em Recursos Hídricos - NS	9.378,40	16.390,00	75
- Especialista em Geoprocessamento - NS	9.378,40	16.390,00	75
- Analista Administrativo - NS	8.955,20	15.720,00	76
- Plano Especial de Cargos da Agência Nacional de Água - Médico - 40 hs - NS	4.733,95	10.648,00	125
- Plano Especial de Cargos da Agência Nacional de Água - Médico - 20 hs - NS	2.367,38	10.648,00	350
- Plano Especial de Cargos da Agência Nacional de Água - Nível Superior (exceto Médico)	4.733,95	10.648,00	125
- Técnico Administrativo - NI	4.548,47	7.280,56	60
- Plano Especial de Cargos da Agência Nacional de Água - Nível Intermediário	3.070,82	6.118,19	99
- Plano Especial de Cargos da Agência Nacional de Água - Nível Auxiliar	2.068,98	2.377,73	15
ANAC - Agência Nacional de Aviação Civil			
- Especialista em Regulação de Aviação Civil - NS	9.378,40	16.390,00	111
- Analista Administrativo - NS	8.955,20	15.720,00	147
- Plano Especial de Cargos da Agência Nacional de Aviação Civil - Médico - 40 hs - NS	4.733,95	10.648,00	147
- Plano Especial de Cargos da Agência Nacional de Aviação Civil - Médico - 20 hs - NS	2.367,38	10.648,00	147
- Plano Especial de Cargos da Agência Nacional de Aviação Civil - Nível Superior (exceto Médico)	4.733,95	10.648,00	147
- Técnico em Regulação de Aviação Civil - NI	4.675,67	7.441,56	147
- Técnico Administrativo - NI	4.548,47	7.280,56	147
- Plano Especial de Cargos da Agência Nacional de Aviação Civil - Nível Intermediário	3.070,82	6.118,19	147
- Plano Especial de Cargos da Agência Nacional de Aviação Civil - Nível Auxiliar	2.068,98	2.377,73	119
ANEEL - Agência Nacional de Energia Elétrica			
- Especialista em Regulação de Serviços Públicos de Energia - NS	9.378,40	16.390,00	75
- Analista Administrativo - NS	8.955,20	15.720,00	76
- Plano Especial de Cargos da Agência Nacional de Energia Elétrica - Médico - 40 hs - NS	4.733,95	10.648,00	125
- Plano Especial de Cargos da Agência Nacional de Energia Elétrica - Médico - 20 hs - NS	2.367,38	10.648,00	350
- Plano Especial de Cargos da Agência Nacional de Energia Elétrica - Nível Superior (exceto Médico)	4.733,95	10.648,00	125
- Técnico Administrativo - NI	4.548,47	7.280,56	60
- Plano Especial de Cargos da Agência Nacional de Energia Elétrica - Nível Intermediário	3.070,82	6.118,19	99
- Plano Especial de Cargos da Agência Nacional de Energia Elétrica - Nível Auxiliar	2.068,98	2.377,73	15
ANSS - Agência Nacional de Saúde Suplementar			
- Especialista em Regulação de Saúde Suplementar - NS	9.378,40	16.390,00	75
- Analista Administrativo - NS	8.955,20	15.720,00	76
- Plano Especial de Cargos da Agência Nacional de Saúde Suplementar - Médico - 40 hs - NS	4.733,95	10.648,00	125
- Plano Especial de Cargos da Agência Nacional de Saúde Suplementar - Médico - 20 hs - NS	2.367,38	10.648,00	350
- Plano Especial de Cargos da Agência Nacional de Saúde Suplementar - Nível Superior (exceto Médico)	4.733,95	10.648,00	125
- Técnico em Regulação de Saúde Suplementar - NI	4.675,67	7.441,56	59
- Técnico Administrativo - NI	4.548,47	7.280,56	60
- Plano Especial de Cargos da Agência Nacional de Saúde Suplementar - Nível Intermediário	3.070,82	6.118,19	99
- Plano Especial de Cargos da Agência Nacional de Saúde Suplementar - Nível Auxiliar	2.068,98	2.377,73	15
ANATEL - Agência Nacional de Telecomunicações			
- Especialista em Regulação de Serviços Públicos de Telecomunicações - NS	9.378,40	16.390,00	75
- Analista Administrativo - NS	8.955,20	15.720,00	76
- Plano Especial de Cargos da Agência Nacional de Telecomunicações - Médico - 40 hs - NS	4.733,95	10.648,00	125
- Plano Especial de Cargos da Agência Nacional de Telecomunicações - Médico - 20 hs - NS	2.367,38	10.648,00	350
- Plano Especial de Cargos da Agência Nacional de Telecomunicações - Nível Superior (exceto Médico)	4.733,95	10.648,00	125
- Técnico em Regulação de Serviços Públicos de Telecomunicações - NI	4.675,67	7.441,56	59
- Técnico Administrativo - NI	4.548,47	7.280,56	60
- Plano Especial de Cargos da Agência Nacional de Telecomunicações - Nível Intermediário	3.070,82	6.118,19	99
- Plano Especial de Cargos da Agência Nacional de Telecomunicações - Nível Auxiliar	2.068,98	2.377,73	15
ANTAQ - Agência Nacional de Transportes Aquaviários			
- Especialista em Regulação de Serviços de Transportes Aquaviários - NS	9.378,40	16.390,00	75
- Analista Administrativo - NS	8.955,20	15.720,00	76
- Plano Especial de Cargos da Agência Nacional de Transportes Aquaviários - Médico - 40 hs - NS	4.733,95	10.648,00	125
- Plano Especial de Cargos da Agência Nacional de Transportes Aquaviários - Médico - 20 hs - NS	2.367,38	10.648,00	350
- Plano Especial de Cargos da Agência Nacional de Transportes Aquaviários - Nível Superior (exceto Médico)	4.733,95	10.648,00	125
- Técnico em Regulação de Serviços de Transportes Aquaviários - NI	4.675,67	7.441,56	59
- Técnico Administrativo - NI	4.548,47	7.280,56	60
- Plano Especial de Cargos da Agência Nacional de Transportes Aquaviários - Nível Intermediário	3.070,82	6.118,19	99
- Plano Especial de Cargos da Agência Nacional de Transportes Aquaviários - Nível Auxiliar	2.068,98	2.377,73	15

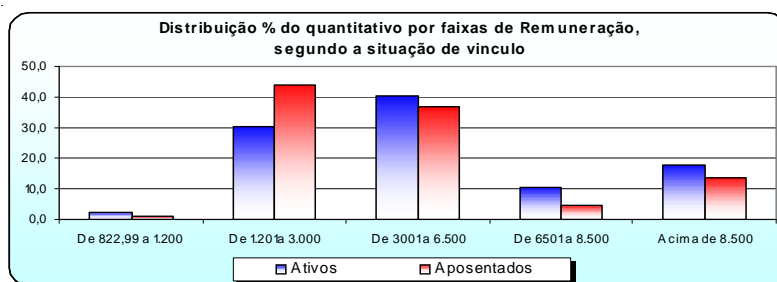
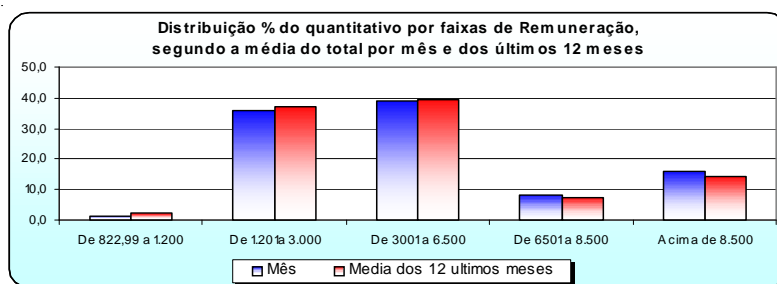
Tabela 3.4 - Estrutura Salarial das Carreiras da Administração Pública Federal - SIAPE
Posição: mar/2010

(continua)

Cargo / Carreira	Vencimentos (R\$ correntes)		
	Inicial	Final (*)	% de Amplitude (**)
ANTT - Agência Nacional de Transportes Terrestres			
- Especialista em Regulação de Serviços de Transportes Terrestres -NS	9.378,40	16.390,00	75
- Analista Administrativo - NS	8.955,20	15.720,00	76
- Plano Especial de Cargos da Agência Nacional de Transportes Terrestres - Médico - 40 hs - NS	4.733,95	10.648,00	125
- Plano Especial de Cargos da Agência Nacional de Transportes Terrestres - Médico - 20 hs - NS	2.367,38	10.648,00	350
- Plano Especial de Cargos da Agência Nacional de Transportes Terrestres - Nível Superior (exceto Médico)	4.733,95	10.648,00	125
- Técnico em Regulação de Serviços de Transportes Terrestres - NI	4.675,67	7.441,56	59
- Técnico Administrativo - NI	4.548,47	7.280,56	60
- Plano Especial de Cargos da Agência Nacional de Transportes Terrestres - Nível Intermediário	3.070,82	6.118,19	99
- Plano Especial de Cargos da Agência Nacional de Transportes Terrestres - Nível Auxiliar	2.068,98	2.377,73	15
ANVISA - Agência Nacional de Vigilância Sanitária			
- Especialista em Regulação e Vigilância Sanitária -NS	9.378,40	16.390,00	75
- Analista Administrativo - NS	8.955,20	15.720,00	76
- Plano Especial de Cargos da Agência Nacional de Vigilância Sanitária - Médico 40 hs - NS	4.733,95	10.648,00	125
- Plano Especial de Cargos da Agência Nacional de Vigilância Sanitária - Médico 20 hs - NS	2.367,38	10.648,00	350
- Plano Especial de Cargos da Agência Nacional de Vigilância Sanitária - Nível Superior (exceto Médico)	4.733,95	10.648,00	125
- Plano Especial de Cargos da Agência Nacional de Vigilância Sanitária - Nível Intermediário	3.070,82	6.118,19	99
- Técnico em Regulação e Vigilância Sanitária - NI	4.675,67	7.441,56	59
- Técnico Administrativo - NI	4.548,47	7.280,56	60
- Plano Especial de Cargos da Agência Nacional de Vigilância Sanitária - Nível Auxiliar	2.068,98	2.377,73	15
ANCINE - Agência Nacional de Cinema			
- Especialista em Regulação da Atividade Cinematográfica e Audiovisual - NS	9.378,40	16.390,00	75
- Analista Administrativo - NS	8.955,20	15.720,00	76
- Plano Especial de Cargos da Agência Nacional de Cinema - Médico - 40 hs - NS	4.733,95	10.648,00	125
- Plano Especial de Cargos da Agência Nacional de Cinema - Médico - 20 hs - NS	2.367,38	10.648,00	350
- Plano Especial de Cargos da Agência Nacional de Cinema - Nível Superior (exceto Médico)	4.733,95	10.648,00	125
- Técnico em Regulação da Atividade Cinematográfica e Audiovisual - NI	4.675,67	7.441,56	59
- Técnico Administrativo - NI	4.548,47	7.280,56	60
- Plano Especial de Cargos da Agência Nacional de Cinema - Nível Intermediário	3.070,82	6.118,19	99
- Plano Especial de Cargos da Agência Nacional de Cinema - Nível Auxiliar	2.068,98	2.377,73	15
ANP - Agência Nacional do Petróleo			
- Especialista em Geologia e Geofísica do Petróleo e Álcool Combustível e Gás Natural -NS	9.378,40	16.390,00	75
- Especialista em Regulação de Petróleo e Derivados, Álcool Combustível e Gás Natural -NS	9.378,40	16.390,00	75
- Analista Administrativo - NS	8.955,20	15.720,00	76
- Plano Especial de Cargos da Agência Nacional do Petróleo - Médico - 40 hs - NS	4.733,95	10.648,00	125
- Plano Especial de Cargos da Agência Nacional do Petróleo - Médico - 20 hs - NS	2.367,38	10.648,00	350
- Plano Especial de Cargos da Agência Nacional do Petróleo - Nível Superior (exceto Médico)	4.733,95	10.648,00	125
- Técnico em Regulação de Petróleo e Derivados, Álcool Combustível e Gás Natural -NI	4.675,67	7.441,56	59
- Técnico Administrativo - NI	4.548,47	7.280,56	60
- Plano Especial de Cargos da Agência Nacional do Petróleo - Nível Intermediário	3.070,82	6.118,19	99
- Plano Especial de Cargos da Agência Nacional do Petróleo - Nível Auxiliar	2.068,98	2.377,73	15
Área Jurídica			
- Advogado da União - AGU - NS	14.549,53	18.260,00	26
- Defensor Público da União - NS	14.549,53	18.260,00	26
- Procurador da Fazenda Nacional - NS	14.549,53	18.260,00	26
- Procurador Federal - NS	14.549,53	18.260,00	26
- Quadro Suplementar em Extinção da AGU - NS	14.549,53	18.260,00	26
Auditoria			
- Auditor-Fiscal da Receita Federal do Brasil - NS	13.067,00	18.260,00	40
- Analista-Tributário da Receita Federal do Brasil - NS	7.624,56	10.608,00	39
- Auditor-Fiscal do Trabalho - NS	13.067,00	18.260,00	40
BACEN - Banco Central do Brasil			
- Analista do Banco Central do Brasil - NS	12.413,65	17.347,00	40
- Procurador do Banco Central do Brasil - NS	14.549,53	18.260,00	26
- Técnico do Banco Central do Brasil	4.896,25	7.538,00	54
C&T - Ciência e Tecnologia			
- Analista em Ciência e Tecnologia/Tecnologista - sem Retribuição por Titulação - NS	4.549,63	8.337,82	83

Tabela 3.4 - Estrutura Salarial das Carreiras da Administração Pública Federal - SIAPE

Posição: mar/2010

(continua)

Cargo / Carreira	Vencimentos (R\$ correntes)		
	Inicial	Final (*)	% de Amplitude (**)
- Analista em Ciência e Tecnologia/Tecnologista - Aperfeiçoamento ou Especialização - NS	5.371,63	9.838,82	83
- Analista em Ciência e Tecnologia/Tecnologista - Mestre - NS	6.150,63	11.255,82	83
- Analista em Ciência e Tecnologia/Tecnologista - Doutor - NS	7.748,63	14.175,82	83
- Pesquisador - sem Retribuição por Titulação - NS	5.111,07	8.337,82	63
- Pesquisador - Aperfeiçoamento ou Especialização - NS	6.048,07	9.838,82	63
- Pesquisador - Mestre - NS	6.936,07	11.255,82	62
- Pesquisador - Doutor - NS	8.760,07	14.175,82	62
- Assistente em Ciência e Tecnologia/Técnico - sem Gratificação de Qualificação - NI	2.504,68	4.178,32	67
- Assistente em Ciência e Tecnologia/Técnico - Aperfeiçoamento ou Especialização - NI	2.956,68	4.930,32	67
- Assistente em Ciência e Tecnologia/Técnico - Mestre - NI	3.385,68	5.640,32	67
- Assistente em Ciência e Tecnologia/Técnico - Doutor - NI	4.266,68	7.103,32	66
- Auxiliar em Ciência e Tecnologia/Auxiliar Técnico - sem Gratificação de Qualificação - NA	1.500,57	2.198,00	46
- Auxiliar em Ciência e Tecnologia/Auxiliar Técnico - com Gratificação de Qualificação - NA	1.689,57	2.453,00	45
CVM - Comissão de Valores Mobiliário			
- Analista e Inspetor da CVM - NS	12.413,65	17.347,00	40
- Cargos de Nível Superior Integrantes do Quadro Suplementar (§ 5º do art. 87 MP 440/2008) - CVM - NS	9.667,78	14.700,60	52
- Agente Executivo da CVM - NI	4.179,17	6.388,60	53
- Auxiliar de Serviços Gerais da CVM - NI	2.602,21	4.031,92	55
DACTA - Grupo de Defesa Aérea e Controle do Tráfego Aéreo			
- Cargos de Nível Superior - NS	6.152,62	9.690,00	57
- Cargos de Nível Intermediário - NI	4.018,82	5.264,10	31
DENASUS - Departamento Nacional de Auditoria do Sistema Único de Saúde			
- Cargos de Nível Superior - NS	3.837,92	5.501,39	43
- Cargos de Nível Intermediário - NI	2.710,95	3.441,55	27
- Cargos de Nível Auxiliar - NA	2.203,37	2.376,57	8
Diplomacia			
- Ministro de Primeira Classe - NS	12.413,03	17.347,00	40
- Ministro de Segunda Classe - NS	12.413,03	17.347,00	40
- Conselheiro - NS	12.413,03	17.347,00	40
- Primeiro Secretário - NS	12.413,03	17.347,00	40
- Segundo Secretário - NS	12.413,03	17.347,00	40
- Terceiro Secretário - NS	12.413,03	17.347,00	40
- Oficial de Chancelaria - NS	5.393,63	8.122,61	51
- Assistente de Chancelaria - NI	2.337,46	5.127,74	119
DNIT - Departamento Nacional de Infra-Estrutura de Transportes			
Carreira			
- Analista Administrativo - sem Gratificação de Qualificação - NS	5.408,21	9.015,22	67
- Analista Administrativo - com Gratificação de Qualificação de 10% - NS	5.962,23	9.569,24	60
- Analista Administrativo - com Gratificação de Qualificação de 20% - NS	6.516,25	10.123,26	55
- Analista de Infra-Estrutura de Transportes - sem Gratificação de Qualificação - NS	7.815,81	12.281,22	57
- Analista de Infra-Estrutura de Transportes - com Gratificação de Qualificação de 10% - NS	8.369,83	12.835,24	53
- Analista de Infra-Estrutura de Transportes - com Gratificação de Qualificação de 20% - NS	8.923,85	13.389,26	50
- Técnico Administrativo - NI	2.507,30	4.482,49	79
- Técnico de Suporte em Infra-Estrutura de Transportes - NI	3.545,88	6.144,49	73
Plano Especial de Cargos do Departamento Nacional de Infra-Estrutura de Transportes			
- Cargos de Nível Superior (art. 3ºA da Lei nº 11.171/2005) - sem Gratificação de Qualificação - NS	6.607,95	12.281,22	86
- Cargos de Nível Superior (art. 3ºA da Lei nº 11.171/2005) - com Gratificação de Qualificação de 10% - NS	7.161,97	12.835,24	79
- Cargos de Nível Superior (art. 3ºA da Lei nº 11.171/2005) - com Gratificação de Qualificação de 20% - NS	7.715,99	13.389,26	74
- Cargos de Nível Superior (não ref. no art. 3ºA da Lei nº 11.171/2005) - sem Graticif. de Qualificação - NS	4.912,37	9.230,22	88
- Cargos de Nível Superior (não ref. no art. 3ºA da Lei nº 11.171/2005) - com Graticif. de Qualificação de 10% - NS	5.302,09	9.619,94	81
- Cargos de Nível Superior (não ref. no art. 3ºA da Lei nº 11.171/2005) - com Graticif. de Qualificação de 20% - NS	5.691,81	10.009,66	76
- Cargos de Nível Intermediário (art. 3ºA da Lei nº 11.171/2005) - sem Gratificação de Qualificação - NI	2.745,85	5.734,49	109
- Cargos de Nível Intermediário (art. 3ºA da Lei nº 11.171/2005) - com Gratificação de Qualificação de 10% - NI	2.950,50	5.939,14	101
- Cargos de Nível Intermediário (art. 3ºA da Lei nº 11.171/2005) - com Gratificação de Qualificação de 20% - NI	3.155,85	6.144,49	95
- Cargos de Nível Intermediário (não referido no art. 3º da Lei nº 11.171/2005) - NI	2.656,13	5.030,23	89
- Cargos de Nível Auxiliar - DNIT - NA	1.791,79	2.050,02	14
DNPM - Departamento Nacional de Produção Mineral			
Carreira			
- Analista Administrativo - sem Gratificação de Qualificação - NS	5.187,26	8.553,85	65
- Analista Administrativo - com Gratificação de Qualificação de 10% - NS	5.725,15	9.091,74	59
- Analista Administrativo - com Gratificação de Qualificação de 20% - NS	6.263,03	9.629,62	54
- Especialista em Recursos Minerais - sem Gratificação de Qualificação - NS	7.225,66	11.515,85	59
- Especialista em Recursos Minerais - com Gratificação de Qualificação de 10% - NS	7.763,55	12.053,74	55
- Especialista em Recursos Minerais - com Gratificação de Qualificação de 20% - NS	8.301,43	12.591,62	52
- Técnico em Atividade de Mineração - NI	3.316,55	5.758,30	74

Tabela 3.4 - Estrutura Salarial das Carreiras da Administração Pública Federal - SIAPE

Posição: mar/2010

(continua)

Cargo / Carreira	Vencimentos (R\$ correntes)		
	Inicial	Final (*)	% de Amplitude (**)
Plano Especial de Cargos do Departamento Nacional de Produção Mineral			
- Cargos de Nível Superior (art. 15º da Lei nº 11.046/04) - sem Gratificação de Qualificação - NS	4.649,40	8.758,71	88
- Cargos de Nível Superior (art. 15º da Lei nº 11.046/04) - com Gratif. de Qualificação de 10% - NS	5.027,77	9.137,08	82
- Cargos de Nível Superior (art. 15º da Lei nº 11.046/04) - com Gratif. de Qualificação de 20% - NS	5.406,14	9.515,45	76
- Cargos de Nível Superior (art. 3º da Lei nº 11.046/2004) - sem Gratificação de Qualificação - NS	4.649,40	8.758,71	88
- Cargos de Nível Superior (art. 3º da Lei nº 11.046/2004) - com Gratif. de Qualificação de 10% - NS	5.027,77	9.137,08	82
- Cargos de Nível Superior (art. 3º da Lei nº 11.046/2004) - com Gratif. de Qualificação de 20% - NS	5.406,14	9.515,45	76
- Cargos de Nível Intermediário (art.15º da Lei nº 11.046/04) - sem Gratif. de Qualificação - NI	2.543,45	4.815,18	89
- Cargos de Nível Intermediário (art.15º da Lei nº 11.046/04) - com Gratif. de Qualificação de 10% - NI	2.774,07	5.045,80	82
- Cargos de Nível Intermediário (art. 15º da Lei nº 11.046/04) - com Gratif. de Qualificação de 20% - NI	3.004,69	5.276,42	76
- Cargos de Nível Intermediário (previsto art. 3º da Lei nº 11.046/2006) - NI	2.543,45	4.815,18	89
- Cargos de Nível Auxiliar (previsto art. 3º da Lei nº 11.046/2007) - NA	1.687,22	1.863,73	10
Docente			
Carreira de Magistério Superior - classe: Auxiliar (inicial) Associado (final)			
- Cargos de que trata a Lei nº 7.596/1987 - Dedicção Exclusiva sem Retribuição por Titulação - NS	2.757,64	4.269,52	55
- Cargos de que trata a Lei nº 7.596/1987 - Dedicção Exclusiva Aperfeiçoamento - NS	2.847,07	3.775,22	33
- Cargos de que trata a Lei nº 7.596/1987 - Dedicção Exclusiva Especialização - NS	3.077,28	4.171,16	36
- Cargos de que trata a Lei nº 7.596/1987 - Dedicção Exclusiva Mestre - NS	4.442,60	6.794,32	53
- Cargos de que trata a Lei nº 7.596/1987 - Dedicção Exclusiva Doutor - NS	6.722,85	9.860,96	47
- Cargos de que trata a Lei nº 7.596/1987 - 40 horas sem Retribuição por Titulação - NS	2.124,20	2.920,06	37
- Cargos de que trata a Lei nº 7.596/1987 - 40 horas Aperfeiçoamento - NS	2.178,45	2.755,92	27
- Cargos de que trata a Lei nº 7.596/1987 - 40 horas Especialização - NS	2.206,29	3.011,51	36
- Cargos de que trata a Lei nº 7.596/1987 - 40 horas Mestre - NS	2.766,96	3.767,40	36
- Cargos de que trata a Lei nº 7.596/1987 - 40 horas Doutor - NS	4.117,35	4.807,26	17
- Cargos de que trata a Lei nº 7.596/1987 - 20 horas sem Retribuição por Titulação - NS	1.518,63	1.924,47	27
- Cargos de que trata a Lei nº 7.596/1987 - 20 horas Aperfeiçoamento - NS	1.570,30	1.854,54	18
- Cargos de que trata a Lei nº 7.596/1987 - 20 horas Especialização - NS	1.596,81	1.913,36	20
- Cargos de que trata a Lei nº 7.596/1987 - 20 horas Mestre - NS	1.838,09	2.363,48	29
- Cargos de que trata a Lei nº 7.596/1987 - 20 horas Doutor - NS	2.282,23	2.802,65	23
Carreira de Magistério Superior - classe: Titular (inicial e final)			
- Cargos de que trata a Lei nº 7.596/1987 - Dedicção Exclusiva sem Retrib. por Titulação - NS	4.580,82	4.580,82	0
- Cargos de que trata a Lei nº 7.596/1987 - Dedicção Exclusiva Aperfeiçoamento - NS	4.878,22	4.878,22	0
- Cargos de que trata a Lei nº 7.596/1987 - Dedicção Exclusiva Especialização - NS	5.210,01	5.210,01	0
- Cargos de que trata a Lei nº 7.596/1987 - Dedicção Exclusiva Mestre - NS	7.110,11	7.110,11	0
- Cargos de que trata a Lei nº 7.596/1987 - Dedicção Exclusiva Doutor - NS	10.446,81	10.446,81	0
- Cargos de que trata a Lei nº 7.596/1987 - 40 horas sem Retribuição por Titulação - NS	3.034,82	3.034,82	0
- Cargos de que trata a Lei nº 7.596/1987 - 40 horas Aperfeiçoamento - NS	3.134,29	3.134,29	0
- Cargos de que trata a Lei nº 7.596/1987 - 40 horas Especialização - NS	3.458,09	3.458,09	0
- Cargos de que trata a Lei nº 7.596/1987 - 40 horas Mestre - NS	3.898,88	3.898,88	0
- Cargos de que trata a Lei nº 7.596/1987 - 40 horas Doutor - NS	5.266,78	5.266,78	0
- Cargos de que trata a Lei nº 7.596/1987 - 20 horas sem Retribuição por Titulação - NS	1.982,38	1.982,38	0
- Cargos de que trata a Lei nº 7.596/1987 - 20 horas Aperfeiçoamento - NS	2.064,25	2.064,25	0
- Cargos de que trata a Lei nº 7.596/1987 - 20 horas Especialização - NS	2.209,92	2.209,92	0
- Cargos de que trata a Lei nº 7.596/1987 - 20 horas Mestre - NS	2.490,26	2.490,26	0
- Cargos de que trata a Lei nº 7.596/1987 - 20 horas Doutor - NS	2.995,09	2.995,09	0
Carreira do Magistério do Ensino Básico, Técnico e Tecnológico			
- Professor do Ensino Básico, Téc.e Tecnológico - Dedic. Exclusiva sem Retrib. por Titulação - NS	2.757,64	4.580,82	66
- Professor do Ensino Básico, Técnico e Tecnológico - Dedicção Exclusiva Aperfeiçoamento - NS	2.847,07	4.878,22	71
- Professor do Ensino Básico, Técnico e Tecnológico - Dedicção Exclusiva Especialização - NS	3.077,28	5.345,68	74
- Professor do Ensino Básico, Técnico e Tecnológico - Dedicção Exclusiva Mestre - NS	4.094,25	6.526,92	59
- Professor do Ensino Básico, Técnico e Tecnológico - Dedicção Exclusiva Doutor - NS	6.055,01	9.860,96	63
- Professor do Ensino Básico, Técnico e Tecnológico - 40 horas sem Retribuição por Titulação - NS	2.124,20	3.034,82	43
- Professor do Ensino Básico, Técnico e Tecnológico - 40 horas Aperfeiçoamento - NS	2.178,45	3.089,07	42
- Professor do Ensino Básico, Técnico e Tecnológico - 40 horas Especialização - NS	2.206,29	3.487,11	58
- Professor do Ensino Básico, Técnico e Tecnológico - 40 horas Mestre - NS	2.551,34	3.767,41	48
- Professor do Ensino Básico, Técnico e Tecnológico - 40 horas Doutor - NS	3.542,75	4.807,26	36
- Professor do Ensino Básico, Técnico e Tecnológico - 20 horas sem Retribuição por Titulação - NS	1.518,63	1.982,38	31
- Professor do Ensino Básico, Técnico e Tecnológico - 20 horas Aperfeiçoamento - NS	1.570,30	2.064,25	31
- Professor do Ensino Básico, Técnico e Tecnológico - 20 horas Especialização - NS	1.596,81	2.209,92	38
- Professor do Ensino Básico, Técnico e Tecnológico - 20 horas Mestre - NS	1.690,00	2.363,48	40
- Professor do Ensino Básico, Técnico e Tecnológico - 20 horas Doutor - NS	2.006,39	2.802,65	40
Cargo Isolado de Professor Titular do Ensino Básico, Técnico e Tecnológico			
- Cargo Isolado de Professor Titular do Ensino Básico, Téc. e Tecnológico - Ded. Exclusiva Doutor - NS	10.446,81	10.446,81	0
- Cargo Isolado de Profes. Titular do Ensino Básico, Técnico e Tecnológico - 40 horas Doutor - NS	5.266,78	5.266,78	0
- Cargo Isolado de Professor Titular do Ensino Básico, Técnico e Tecnológico - 20 horas Doutor - NS	2.995,09	2.995,09	0

Tabela 3.4 - Estrutura Salarial das Carreiras da Administração Pública Federal - SIAPE

Posição: mar/2010

(continua)

Cargo / Carreira	Vencimentos (R\$ correntes)		
	Inicial	Final (*)	% de Amplitude (**)
Carreira do Magistério do Ensino Básico Federal			
- Cargo de Professor do Ensino Básico Federal - Dedicção Exclusiva sem Retribuição por Titulação - NS	2.757,64	4.580,82	66
- Cargo de Professor do Ensino Básico Federal - Dedicção Exclusiva Aperfeiçoamento - NS	2.847,07	4.878,22	71
- Cargo de Professor do Ensino Básico Federal - Dedicção Exclusiva Especialização - NS	3.077,28	5.345,68	74
- Cargo de Professor do Ensino Básico Federal - Dedicção Exclusiva Mestre - NS	4.094,25	6.526,92	59
- Cargo de Professor do Ensino Básico Federal - Dedicção Exclusiva Doutor - NS	6.055,01	9.860,96	63
- Cargo de Professor do Ensino Básico Federal - 40 horas sem Retribuição por Titulação - NS	2.124,20	3.034,82	43
- Cargo de Professor do Ensino Básico Federal - 40 horas Aperfeiçoamento - NS	2.178,45	3.161,31	45
- Cargo de Professor do Ensino Básico Federal - 40 horas Especialização - NS	2.206,29	3.487,11	58
- Cargo de Professor do Ensino Básico Federal - 40 horas Mestre - NS	2.551,34	3.767,41	48
- Cargo de Professor do Ensino Básico Federal - 40 horas Doutor - NS	3.542,75	4.807,26	36
- Cargo de Professor do Ensino Básico Federal - 20 horas sem Retribuição por Titulação - NS	1.518,63	1.982,38	31
- Cargo de Professor do Ensino Básico Federal - 20 horas Aperfeiçoamento - NS	1.570,30	2.064,25	31
- Cargo de Professor do Ensino Básico Federal - 20 horas Especialização - NS	1.596,81	2.209,92	38
- Cargo de Professor do Ensino Básico Federal - 20 horas Mestre - NS	1.690,00	2.363,48	40
- Cargo de Professor do Ensino Básico Federal - 20 horas Doutor - NS	2.006,39	2.802,65	40
Carreira do Magistério do Ensino Básico dos Ex-Territórios			
- Cargo de Professor do Ensino Básico dos Ex-Territórios - Dedicção Exclusiva sem Retribuição por Titulação - NS	2.757,64	4.580,82	66
- Cargo de Professor do Ensino Básico dos Ex-Territórios - Dedicção Exclusiva Aperfeiçoamento - NS	2.847,07	4.878,22	71
- Cargo de Professor do Ensino Básico dos Ex-Territórios - Dedicção Exclusiva Especialização - NS	3.077,28	5.345,68	74
- Cargo de Professor do Ensino Básico dos Ex-Territórios - Dedicção Exclusiva Mestre - NS	4.094,25	6.526,92	59
- Cargo de Professor do Ensino Básico dos Ex-Territórios - Dedicção Exclusiva Doutor - NS	6.055,01	9.860,96	63
- Cargo de Professor do Ensino Básico dos Ex-Territórios - 40 horas sem Retribuição por Titulação - NS	2.124,20	3.034,82	43
- Cargo de Professor do Ensino Básico dos Ex-Territórios - 40 horas Aperfeiçoamento - NS	2.178,45	3.161,31	45
- Cargo de Professor do Ensino Básico dos Ex-Territórios - 40 horas Especialização - NS	2.206,29	3.487,11	58
- Cargo de Professor do Ensino Básico dos Ex-Territórios - 40 horas Mestre - NS	2.551,34	3.767,41	48
- Cargo de Professor do Ensino Básico dos Ex-Territórios - 40 horas Doutor - NS	3.542,75	4.807,26	36
- Cargo de Professor do Ensino Básico dos Ex-Territórios - 20 horas sem Retribuição por Titulação - NS	1.518,63	1.982,38	31
- Cargo de Professor do Ensino Básico dos Ex-Territórios - 20 horas Aperfeiçoamento - NS	1.570,30	2.064,25	31
- Cargo de Professor do Ensino Básico dos Ex-Territórios - 20 horas Especialização - NS	1.596,81	2.209,92	38
- Cargo de Professor do Ensino Básico dos Ex-Territórios - 20 horas Mestre - NS	1.690,00	2.363,48	40
- Cargo de Professor do Ensino Básico dos Ex-Territórios - 20 horas Doutor - NS	2.006,39	2.802,65	40
FNDE - Fundo Nacional de Desenvolvimento da Educação			
Carreira			
- Especialista em Financiamento e Execução de Progr. e Projetos Educacionais - sem Retrib. por Titulação - NS	4.782,46	9.865,00	106
- Especialista em Financiam. e Execução de Progr. e Proj. Educacionais - Aperfeiçoamento ou Especialização - NS	5.188,46	10.657,00	105
- Especialista em Financiamento e Execução de Programas e Projetos Educacionais - Mestre - NS	5.852,46	11.953,00	104
- Especialista em Financiamento e Execução de Programas e Projetos Educacionais - Doutor - NS	6.516,46	13.249,00	103
- Técnico em Financiamento e Execução de Programas e Proj. Educacionais - sem Gratificação de Qualificação - NI	2.313,62	4.117,19	78
- Técnico em Financiamento e Execução de Programas e Projetos Educacionais - com Gratificação de Qualificação - N	2.697,62	4.750,19	76
Plano Especial de Cargos			
- Cargos de Nível Superior - sem Retribuição por Titulação - NS	3.748,65	7.356,92	96
- Cargos de Nível Superior - Aperfeiçoamento ou Especialização - NS	4.154,65	8.148,92	96
- Cargos de Nível Superior - Mestre - NS	4.818,65	9.444,92	96
- Cargos de Nível Superior - Doutor - NS	5.482,65	10.740,92	96
- Cargos de Nível Intermediário - sem Gratificação de Qualificação - NI	1.929,00	3.723,63	93
- Cargos de Nível Intermediário - com Gratificação de Qualificação - NI	2.313,00	4.356,63	88
- Cargos de Nível Auxiliar - NA	1.570,36	1.761,04	12
FUNAI - Fundação Nacional do Índio			
- Cargos de Nível Superior - NS	4.085,28	6.683,19	64
- Cargos de Nível Intermediário - NI	3.321,90	4.370,44	32
- Cargos de Nível Auxiliar - NA	2.654,96	2.858,56	8
Grupo de Gestão			
- Analista de Finanças e Controle - NS	12.413,65	17.347,00	40
- Analista de Planejamento e Orçamento - NS	12.413,65	17.347,00	40
- Analista de Comércio Exterior - NS	12.413,65	17.347,00	40
- Especialista em Políticas Públicas e Gestão Governamental - NS	12.413,65	17.347,00	40
- Técnico de Finanças e Controle	4.896,25	7.538,00	54
- Técnico de Planejamento e Orçamento	4.896,25	7.538,00	54
GRUPO P-1500			
- Técnico de Planejamento P-1501 do Grupo TP-1500 - NS	9.667,78	14.700,60	52

Tabela 3.4 - Estrutura Salarial das Carreiras da Administração Pública Federal - SIAPE

Posição: mar/2010

(continua)

Cargo / Carreira	Vencimentos (R\$ correntes)		
	Inicial	Final (*)	% de Amplitude (**)
HFA - Hospital das Forças Armadas			
Plano de Carreiras do Hospital das Forças Armadas			
Área de Saúde			
- Especialista em Atividades Hospitalares - sem Retribuição por Titulação - NS	2.788,28	5.344,94	92
- Especialista em Atividades Hospitalares - Aperfeiçoamento ou Especialização - NS	3.129,97	5.942,14	90
- Especialista em Atividades Hospitalares - Mestre - NS	3.300,82	6.240,74	89
- Especialista em Atividades Hospitalares - Doutor - NS	3.471,67	6.539,34	88
- Técnico em Atividades Médico-Hospitalares - NI	1.873,48	3.132,30	67
Área Médica			
- Médico 40 horas - sem Retribuição por Titulação - NS	5.820,12	8.559,60	47
- Médico 40 horas - Aperfeiçoamento ou Especialização - NS	6.261,02	9.171,00	46
- Médico 40 horas - Mestre - NS	6.481,48	9.476,70	46
- Médico 40 horas - Doutor - NS	6.878,30	10.026,96	46
- Médico 20 horas - sem Retribuição por Titulação - NS	2.910,06	4.279,80	47
- Médico 20 horas - Aperfeiçoamento ou Especialização - NS	3.130,51	4.585,50	46
- Médico 20 horas - Mestre - NS	3.240,74	4.738,35	46
- Médico 20 horas - Doutor - NS	3.439,15	5.013,48	46
Área Administrativa			
- Cargos de Nível Superior do Quadro de Pessoal do HFA - NS	2.788,28	5.344,94	92
- Cargos de Nível Intermediário do Quadro de Pessoal do HFA - NI	1.707,12	2.667,10	56
- Cargos de Nível Auxiliar do Quadro de Pessoal do HFA - NA	1.711,73	1.896,78	11
Imprensa Nacional			
- Cargos de Nível Superior - NS	3.328,69	5.119,44	54
- Cargos de Nível Intermediário - NI	3.304,96	4.327,57	31
- Cargos de Nível Auxiliar - NA	3.674,00	3.743,00	2
Infra-Estrutura			
Carreira			
- Especialista em Infra-Estrutura Sênior - Sem GQ - NS	9.074,47	12.860,47	42
- Especialista em Infra-Estrutura Sênior - Com GQ I - NS	9.628,49	13.414,49	39
- Especialista em Infra-Estrutura Sênior - Com GQ II - NS	10.182,51	13.968,51	37
- Analista de Infra-Estrutura - Sem GQ - NS	6.379,21	12.281,22	93
- Analista de Infra-Estrutura - Com GQ I - NS	6.933,23	12.835,24	85
- Analista de Infra-Estrutura - Com GQ II - NS	7.487,25	13.389,26	79
IBGE - Instituto Brasileiro de Geografia e Estatística			
Plano de Carreiras e Cargos do Instituto Brasileiro de Geografia e Estatística			
- Pesquisador em Informações Geográficas e Estatísticas - sem Retribuição por Titulação - NS	6.557,47	10.913,82	66
- Pesquisador em Informações Geográficas e Estatísticas - Aperfeiçoamento ou Especialização - NS	6.905,47	11.469,82	66
- Pesquisador em Informações Geográficas e Estatísticas - Mestre - NS	7.252,47	12.025,82	66
- Pesquisador em Informações Geográficas e Estatísticas - Doutor - NS	8.328,97	14.176,82	70
- Analista de Planej., Gestão e Infra-Estrutura em Informações Geog. e Estatísticas - sem Retrib. por Titulação -	5.909,63	10.913,82	85
- Analista de Planej., Gestão e Infra-Estrut. em Informações Geog. e Estatísticas - Aperfeij. ou Especialização -	6.214,63	11.469,82	85
- Analista de Planejamento, Gestão e Infra-Estrutura em Informações Geográficas e Estatísticas - Mestre - NS	6.519,63	12.025,82	84
- Analista de Planejamento, Gestão e Infra-Estrutura em Informações Geográficas e Estatísticas - Doutor - NS	7.409,29	14.176,82	91
- Tecnologista em Informações Geográficas e Estatísticas - sem Retribuição por Titulação - NS	5.909,63	10.913,82	85
- Tecnologista em Informações Geográficas e Estatísticas - Aperfeiçoamento ou Especialização - NS	6.214,63	11.469,82	85
- Tecnologista em Informações Geográficas e Estatísticas - Mestre - NS	6.519,63	12.025,82	84
- Tecnologista em Informações Geográficas e Estatísticas - Doutor - NS	7.409,29	14.176,82	91
- Cargos de Nível Superior (art. 84 da Lei nº 11.355/06) - sem Retribuição por Titulação- NS	5.087,77	10.913,82	115
- Cargos de Nível Superior (art. 84 da Lei nº 11.355/06) - Aperfeiçoamento ou Especialização - NS	5.350,77	11.469,82	114
- Cargos de Nível Superior (art. 84 da Lei nº 11.355/06) - Mestre - NS	5.613,77	12.025,82	114
- Cargos de Nível Superior (art. 84 da Lei nº 11.355/06) - Doutor - NS	6.223,86	14.176,82	128
- Técnico em Informações Geográficas e Estatística - sem Gratificação de Qualificação - NI	2.491,88	4.175,32	68
- Técnico em Informações Geográficas e Estatística - com Gratificação de Qualificação - NI	2.938,28	4.930,32	68
- Técnico em Planej., Gestão e Infra-Estrutura em Informações Geog. e Estatísticas - sem Gratif. de Qualificaçã	2.491,88	4.175,32	68
- Técnico em Planej., Gestão e Infra-Estrutura em Informações Geog. e Estatísticas - com Gratif. de Qualificaçã	2.938,28	4.930,32	68
- Cargos de Nível Intermediário (art. 84 da Lei nº 11.355/06) - sem Gratificação de Qualificação - NI	2.166,98	4.175,32	93
- Cargos de Nível Intermediário (art. 84 da Lei nº 11.355/06) - com Gratificação de Qualificação - NI	2.558,18	4.930,32	93

Tabela 3.4 - Estrutura Salarial das Carreiras da Administração Pública Federal - SIAPE

Posição: mar/2010

(continua)

Cargo / Carreira	Vencimentos (R\$ correntes)		
	Inicial	Final (*)	% de Amplitude (**)
EMBRATUR - Instituto Brasileiro de Turismo			
Plano Especial de Cargos Instituto Brasileiro de Turismo			
- Cargos de Nível Superior - sem Gratificação de Qualificação - NS	3.748,65	6.601,92	76
- Cargos de Nível Superior - com Gratificação de Qualificação de 10% - NS	4.224,94	7.078,21	68
- Cargos de Nível Superior - com Gratificação de Qualificação de 20% - NS	4.701,23	7.554,50	61
- Cargos de Nível Intermediário - NI	1.929,00	3.357,59	74
- Cargos de Nível Auxiliar - NA	1.570,36	1.761,04	12
INPI - Instituto Nacional da Propriedade Industrial			
Plano de Carreiras e Cargos do Instituto Nacional da Propriedade Industrial			
- Especialista Sênior em Propriedade Intelectual - Doutor - NS	13.937,35	15.585,35	12
- Pesquisador em Propriedade Industrial - sem Retribuição por Titulação - NS	6.557,47	10.913,82	66
- Pesquisador em Propriedade Industrial - Aperfeiçoamento ou Especialização - NS	6.905,47	11.469,82	66
- Pesquisador em Propriedade Industrial - Mestre - NS	7.372,47	12.145,82	65
- Pesquisador em Propriedade Industrial - Doutor - NS	8.597,47	14.176,82	65
- Analista de Planej., Gestão e Infra-Estrut. em Propried. Industrial - sem Retribuição por Titulação - NS	5.909,63	10.913,82	85
- Analista de Planej., Gestão e Infra-Estrut. em Propried. Industrial - Aperfeiçoamento ou Especialização -	6.214,63	11.469,82	85
- Analista de Planejamento, Gestão e Infra-Estrutura em Propriedade Industrial - Mestre - NS	6.639,63	12.145,82	83
- Analista de Planejamento, Gestão e Infra-Estrutura em Propriedade Industrial - Doutor - NS	7.698,63	14.176,82	84
- Tecnologista em Propriedade Industrial - sem Retribuição por Titulação - NS	5.909,63	10.913,82	85
- Tecnologista em Propriedade Industrial - Aperfeiçoamento ou Especialização - NS	6.214,63	11.469,82	85
- Tecnologista em Propriedade Industrial - Mestre - NS	6.639,63	12.145,82	83
- Tecnologista em Propriedade Industrial - Doutor - NS	7.698,63	14.176,82	84
- Técnico em Planej., Gestão e Infra-Estrutura em Propriedade Industrial - sem Gratif. de Qualificação - NI	2.504,68	4.178,32	67
- Técnico em Planej., Gestão e Infra-Estrutura em Propriedade Industrial - com Gratific. de Qualificação - NI	2.956,68	4.930,32	67
- Técnico em Propriedade Industrial em Saúde Pública - sem Gratificação de Qualificação - NI	2.504,68	4.178,32	67
- Técnico em Propriedade Industrial em Saúde Pública - com Gratificação de Qualificação - NI	2.956,68	4.930,32	67
IPEA - Instituto de Pesquisa Econômica Aplicada			
Carreira			
- Técnico de Planejamento e Pesquisa do IPEA - NS	12.413,65	17.347,00	40
Plano de Cargos do Instituto de Pesquisa Econômica Aplicada			
- Analista de Sistemas do IPEA - NS	9.667,78	14.700,60	52
- Assessor Especializado do IPEA - NS	9.667,78	14.700,60	52
- Técnico em desenvolvimento e Administração do IPEA - NS	9.667,78	14.700,60	52
- Técnico Especializado do IPEA - NS	9.667,78	14.700,60	52
- Médico do IPEA - NS	9.667,78	14.700,60	52
- Cargos de Nível Superior integr. do quadro suplementar do IPEA (§ 5º art. 120 da Lei nº 11.890/2009) - NI	9.667,78	14.700,60	52
- Auxiliar Administrativo do IPEA - NI	4.179,17	6.388,60	53
- Auxiliar de Serviços Gerais do IPEA - NI	4.179,17	6.388,60	53
- Auxiliar Técnico do IPEA - NI	4.179,17	6.388,60	53
- Auxiliar de Manutenção e Serviços Operacionais do IPEA - NI	4.179,17	6.388,60	53
- Secretária do IPEA - NI	4.179,17	6.388,60	53
- Motorista do IPEA - NI	4.179,17	6.388,60	53
INEP - Instituto Nacional de Estudos e Pesquisas Educacionais			
Carreira			
- Pesquisador-Tecnologista em Inform. e Avaliações Educacionais - sem Retribuição por Titulação - NS	4.782,46	9.865,00	106
- Pesquisador-Tecnologista em Inform. e Avaliações Educacionais - Aperfeiç. ou Especialização - NS	5.188,46	10.657,00	105
- Pesquisador-Tecnologista em Informações e Avaliações Educacionais - Mestre - NS	5.852,46	11.953,00	104
- Pesquisador-Tecnologista em Informações e Avaliações Educacionais - Doutor - NS	6.516,46	13.249,00	103
- Técnico em Informações Educacionais - sem Gratificação de Qualificação - NI	2.313,62	4.117,19	78
- Técnico em Informações Educacionais - com Gratificação de Qualificação - NI	2.697,62	4.750,19	76
Plano Especial de Cargos do Instituto Nacional de Estudos e Pesquisas Educacionais			
- Cargos de Nível Superior - sem Retribuição por Titulação - NS	3.748,65	7.356,92	96
- Cargos de Nível Superior - Aperfeiçoamento ou Especialização - NS	4.154,65	8.148,92	96
- Cargos de Nível Superior - Mestre - NS	4.818,65	9.444,92	96
- Cargos de Nível Superior - Doutor - NS	5.482,65	10.740,92	96
- Cargos de Nível Intermediário - sem Gratificação de Qualificação - NI	1.929,00	3.723,63	93
- Cargos de Nível Intermediário - com Gratificação de Qualificação - NI	2.313,00	4.356,63	88
- Cargos de Nível Auxiliar - NA	1.570,36	1.761,04	12

Tabela 3.4 - Estrutura Salarial das Carreiras da Administração Pública Federal - SIAPE

Posição: mar/2010

(continua)

Cargo / Carreira	Vencimentos (R\$ correntes)		
	Inicial	Final (*)	% de Amplitude (**)
INMETRO - Instituto Nacional de Metrologia, Normatização e Qualidade Industrial			
Plano de Carreiras e Cargos do Instituto Nac. de Metrologia, Normatização e Qualidade Industrial			
- Especialista em Metrologia e Qualidade Sênior - Doutor - NS	13.937,35	15.585,35	12
- Pesquisador-Tecnologista em Metrologia e Qualidade - sem Retribuição por Titulação - NS	5.964,34	11.217,78	88
- Pesquisador-Tecnologista em Metrologia e Qualidade - Aperfeiçoamento ou Especialização - NS	6.203,60	11.690,60	88
- Pesquisador-Tecnologista em Metrologia e Qualidade - Mestre - NS	6.508,84	12.273,59	89
- Pesquisador-Tecnologista em Metrologia e Qualidade - Doutor - NS	7.563,01	14.850,56	96
- Analista Executivo em Metrologia e Qualidade - sem Retribuição por Titulação - NS	5.964,34	11.217,78	88
- Analista Executivo em Metrologia e Qualidade - Aperfeiçoamento ou Especialização - NS	6.203,60	11.690,60	88
- Analista Executivo em Metrologia e Qualidade - Mestre - NS	6.508,84	12.273,59	89
- Analista Executivo em Metrologia e Qualidade - Doutor - NS	7.563,01	14.850,56	96
- Assistente Executivo em Metrologia e Qualidade - sem Gratificação de Qualificação - NI	2.504,68	4.178,32	67
- Assistente Executivo em Metrologia e Qualidade - com Gratificação de Qualificação - NI	2.900,51	4.929,85	70
- Técnico em Metrologia e Qualidade - sem Gratificação de Qualificação - NI	2.504,68	4.178,32	67
- Técnico em Metrologia e Qualidade - com Gratificação de Qualificação - NI	2.900,51	4.929,85	70
- Auxiliar Executivo em Metrologia e Qualidade - sem Gratificação de Qualificação - NA	1.108,69	1.947,22	76
- Auxiliar Executivo em Metrologia e Qualidade - com Gratificação de Qualificação - NA	1.173,88	2.061,74	76
INSS - Instituto Nacional do Seguro Social			
- Perito Médico Previdenciário - 40 horas - NS	8.013,89	12.640,11	58
- Perito Médico Previdenciário - 30 horas - NS	6.010,82	9.480,58	58
- Perito Médico Previdenciário - 20 horas - NS	4.006,95	6.320,06	58
- Supervisor Médico Pericial - 40 horas - NS	8.013,89	12.640,11	58
- Supervisor Médico Pericial - 30 horas - NS	6.010,82	9.480,58	58
- Supervisor Médico Pericial - 20 horas - NS	4.006,95	6.320,06	58
MAPA - Ministério da Agricultura, Pecuária e Abastecimento			
- Fiscal Federal Agropecuário - NS	9.348,08	14.900,00	59
- Agente de Inspeção Sanitária e Industrial de Produtos de Origem Animal - NI	3.652,88	4.928,86	35
- Agente de Atividades Agropecuárias - NI	3.652,88	4.928,86	35
- Técnico de Laboratório - NI	3.550,56	4.816,93	36
- Auxiliar de Laboratório - NA	2.493,64	2.918,81	17
Ministério do Meio Ambiente, Instituto Chico Mendes e IBAMA			
Carreira de Especialista em Meio-Ambiente			
- Analista Administrativo - NS	4.502,83	8.766,99	95
- Analista Ambiental - NS	4.502,83	8.766,99	95
- Gestor Administrativo - NS	4.502,83	8.766,99	95
- Gestor Ambiental - NS	4.502,83	8.766,99	95
- Técnico Administrativo - NI	1.993,26	3.824,51	92
- Técnico Ambiental - NI	1.993,26	3.824,51	92
- Auxiliar Administrativo - NA	1.291,37	2.175,97	69
Plano Especial de Cargos - PECMA			
- Cargos de Nível Superior - NS	4.068,98	8.766,99	115
- Cargos de Nível Intermediário - NI	1.993,26	3.824,51	92
- Cargos de Nível Auxiliar - NA	1.234,10	2.175,97	76
Quadro de Pessoal (art. 9º da Lei nº 11.156/2005)			
- Cargos de Nível Superior - NS	1.919,45	2.427,32	26
- Cargos de Nível Intermediário - NI	1.097,58	1.262,10	15
- Cargos de Nível Auxiliar - NA	822,99	919,10	12
PLANO DE CARREIRA DOS CARGOS TÉCNICO-ADMINISTRATIVOS EM EDUCAÇÃO - IFES			
Cargos de Técnico-Administrativos em Educação de que trata a Lei nº 7.596/1987			
Nível Classificação: A			
Classes de Capacitação I			
- Técnico-Administrativos em Educação - Sem Incentivo à Qualificação	888,16	1.509,69	70
- Técnico-Administrativos em Educação - Com Incentivo à Qualificação - Direta	976,98	1.811,63	85
- Técnico-Administrativos em Educação - Com Incentivo à Qualificação - Indireta	976,98	1.660,66	70
Classes de Capacitação II			
- Técnico-Administrativos em Educação - Sem Incentivo à Qualificação	920,13	1.564,04	70
- Técnico-Administrativos em Educação - Com Incentivo à Qualificação - Direta	1.012,14	1.876,85	85
- Técnico-Administrativos em Educação - Com Incentivo à Qualificação - Indireta	1.012,14	1.720,44	70
Classes de Capacitação III			
- Técnico-Administrativos em Educação - Sem Incentivo à Qualificação	953,25	1.620,35	70
- Técnico-Administrativos em Educação - Com Incentivo à Qualificação - Direta	1.048,58	1.944,42	85
- Técnico-Administrativos em Educação - Com Incentivo à Qualificação - Indireta	1.048,58	1.782,39	70

Tabela 3.4 - Estrutura Salarial das Carreiras da Administração Pública Federal - SIAPE

Posição: mar/2010

(continua)

Cargo / Carreira	Vencimentos (R\$ correntes)		
	Inicial	Final (*)	% de Amplitude (**)
Classes de Capacitação IV			
- Técnico-Administrativos em Educação - Sem Incentivo à Qualificação	987,57	1.678,68	70
- Técnico-Administrativos em Educação - Com Incentivo à Qualificação - Direta	1.086,33	2.014,42	85
- Técnico-Administrativos em Educação - Com Incentivo à Qualificação - Indireta	1.086,33	1.846,55	70
Nível Classificação: B			
Classes de Capacitação I			
- Técnico-Administrativos em Educação - Sem Incentivo à Qualificação	1.059,95	1.801,72	70
- Técnico-Administrativos em Educação - Com Incentivo à Qualificação - Direta	1.112,95	2.162,06	94
- Técnico-Administrativos em Educação - Com Incentivo à Qualificação - Indireta	1.165,95	2.071,98	78
Classes de Capacitação II			
- Técnico-Administrativos em Educação - Sem Incentivo à Qualificação	1.098,11	1.866,58	70
- Técnico-Administrativos em Educação - Com Incentivo à Qualificação - Direta	1.153,02	2.239,90	94
- Técnico-Administrativos em Educação - Com Incentivo à Qualificação - Indireta	1.207,92	2.146,57	78
Classes de Capacitação III			
- Técnico-Administrativos em Educação - Sem Incentivo à Qualificação	1.137,64	1.933,78	70
- Técnico-Administrativos em Educação - Com Incentivo à Qualificação - Direta	1.194,52	2.320,54	94
- Técnico-Administrativos em Educação - Com Incentivo à Qualificação - Indireta	1.251,40	2.223,85	78
Classes de Capacitação IV			
- Técnico-Administrativos em Educação - Sem Incentivo à Qualificação	1.178,60	2.003,40	70
- Técnico-Administrativos em Educação - Com Incentivo à Qualificação - Direta	1.237,53	2.404,08	94
- Técnico-Administrativos em Educação - Com Incentivo à Qualificação - Indireta	1.296,46	2.303,91	78
Nível Classificação: C			
Classes de Capacitação I			
- Técnico-Administrativos em Educação - Sem Incentivo à Qualificação	1.264,99	2.150,24	70
- Técnico-Administrativos em Educação - Com Incentivo à Qualificação - Direta	1.328,24	2.730,80	106
- Técnico-Administrativos em Educação - Com Incentivo à Qualificação - Indireta	1.328,24	2.580,29	94
Classes de Capacitação II			
- Técnico-Administrativos em Educação - Sem Incentivo à Qualificação	1.310,53	2.227,65	70
- Técnico-Administrativos em Educação - Com Incentivo à Qualificação - Direta	1.376,06	2.829,12	106
- Técnico-Administrativos em Educação - Com Incentivo à Qualificação - Indireta	1.376,06	2.673,18	94
Classes de Capacitação III			
- Técnico-Administrativos em Educação - Sem Incentivo à Qualificação	1.357,71	2.307,85	70
- Técnico-Administrativos em Educação - Com Incentivo à Qualificação - Direta	1.425,60	2.930,97	106
- Técnico-Administrativos em Educação - Com Incentivo à Qualificação - Indireta	1.425,60	2.769,42	94
Classes de Capacitação IV			
- Técnico-Administrativos em Educação - Sem Incentivo à Qualificação	1.406,59	2.390,93	70
- Técnico-Administrativos em Educação - Com Incentivo à Qualificação - Direta	1.476,92	3.036,48	106
- Técnico-Administrativos em Educação - Com Incentivo à Qualificação - Indireta	1.476,92	2.869,12	94
Nível Classificação: D			
Classes de Capacitação I			
- Técnico-Administrativos em Educação - Sem Incentivo à Qualificação	1.509,69	2.566,17	70
- Técnico-Administrativos em Educação - Com Incentivo à Qualificação - Direta	1.630,47	3.900,58	139
- Técnico-Administrativos em Educação - Com Incentivo à Qualificação - Indireta	1.585,17	3.464,33	119
Classes de Capacitação II			
- Técnico-Administrativos em Educação - Sem Incentivo à Qualificação	1.564,04	2.658,55	70
- Técnico-Administrativos em Educação - Com Incentivo à Qualificação - Direta	1.689,16	4.041,00	139
- Técnico-Administrativos em Educação - Com Incentivo à Qualificação - Indireta	1.642,24	3.589,04	119
Classes de Capacitação III			
- Técnico-Administrativos em Educação - Sem Incentivo à Qualificação	1.620,35	2.754,26	70
- Técnico-Administrativos em Educação - Com Incentivo à Qualificação - Direta	1.749,98	4.186,48	139
- Técnico-Administrativos em Educação - Com Incentivo à Qualificação - Indireta	1.701,37	3.718,25	119
Classes de Capacitação IV			
- Técnico-Administrativos em Educação - Sem Incentivo à Qualificação	1.678,68	2.853,41	70
- Técnico-Administrativos em Educação - Com Incentivo à Qualificação - Direta	1.812,97	4.337,18	139
- Técnico-Administrativos em Educação - Com Incentivo à Qualificação - Indireta	1.762,61	3.852,10	119
Nível Classificação: E			
Classes de Capacitação I			
- Técnico-Administrativos em Educação - Sem Incentivo à Qualificação	2.307,85	3.922,85	70
- Técnico-Administrativos em Educação - Com Incentivo à Qualificação - Direta	2.930,97	6.864,99	134
- Técnico-Administrativos em Educação - Com Incentivo à Qualificação - Indireta	2.769,42	5.884,28	112
Classes de Capacitação II			
- Técnico-Administrativos em Educação - Sem Incentivo à Qualificação	2.390,93	4.064,07	70
- Técnico-Administrativos em Educação - Com Incentivo à Qualificação - Direta	3.036,48	7.112,12	134
- Técnico-Administrativos em Educação - Com Incentivo à Qualificação - Indireta	2.869,12	6.096,11	112

Tabela 3.4 - Estrutura Salarial das Carreiras da Administração Pública Federal - SIAPE

Posição: mar/2010

(continua)

Cargo / Carreira	Vencimentos (R\$ correntes)		
	Inicial	Final (*)	% de Amplitude (**)
Classes de Capacitação III			
- Técnico-Administrativos em Educação - Sem Incentivo à Qualificação	2.477,00	4.210,38	70
- Técnico-Administrativos em Educação - Com Incentivo à Qualificação - Direta	3.145,79	7.368,17	134
- Técnico-Administrativos em Educação - Com Incentivo à Qualificação - Indireta	2.972,40	6.315,57	112
Classes de Capacitação IV			
- Técnico-Administrativos em Educação - Sem Incentivo à Qualificação	2.566,17	4.361,95	70
- Técnico-Administrativos em Educação - Com Incentivo à Qualificação - Direta	3.259,04	7.633,41	134
- Técnico-Administrativos em Educação - Com Incentivo à Qualificação - Indireta	3.079,40	6.542,93	112

Plano de Carreira e Cargos da Agência Brasileira de Inteligência - ABIN**Carreira**

- Oficial de Inteligência - NS	9.713,13	13.468,76	39
- Oficial Técnico de Inteligência - NS	8.741,82	12.121,88	39
- Agente Técnico de Inteligência - NI	4.012,54	5.564,01	39
- Agente de Inteligência - NI	4.458,38	6.182,23	39

Grupo Informações da ABIN

- Instrutor de Informações - NS	7.720,17	12.117,88	57
- Demais Cargos de Nível Superior do Grupo Informações da ABIN (exceto Cargo de Instrutor de Informações) - NI	7.125,84	11.313,42	59
- Monitor de Informação do Grupo Informações - NI	3.582,23	5.472,17	53
- Demais Cargos de Nível Intermediário do Grupo Informações (exceto Monitor de Informações) - NI	3.403,49	5.191,60	53

Grupo Apoio da ABIN

- Cargos de Nível Superior - NS	3.638,55	6.064,70	67
- Cargos de Nível Intermediário - NI	2.899,97	3.610,00	24
- Cargos de Nível Auxiliar - NA	2.084,85	2.208,84	6

Plano de Carreira dos Cargos de Reforma e Desenvolvimento Agrário**Carreira**

- Engenheiro Agrônomo da Carreira de Perito Federal Agrário - NS	4.183,56	6.878,31	64
--	----------	----------	----

Plano de Cargos de Reforma e Desenvolvimento Agrário

- Analista Reforma e Desenvolvimento Agrário - NS	3.139,30	5.412,28	72
- Analista Administrativo - NS	3.139,30	5.412,28	72
- Cargos de Nível Superior (art. 2º da Lei nº 11.090/2005) - NS	3.139,30	5.412,28	72
- Técnico em Reforma e Desenvolvimento Agrário - NI	2.145,45	2.994,84	40
- Técnico Administrativo - NI	2.145,45	2.994,84	40
- Cargos de Nível Intermediário (art. 2º da Lei nº 11.090/2005) - NI	2.145,45	2.994,84	40
- Cargos de Nível Auxiliar (art. 2º da Lei nº 11.090/2005) - NA	1.867,16	2.144,00	15

Plano de Carreiras e Cargos de Ciência, tecnologia, Produção e Inovação em Saúde Pública da FIOCRUZ**Plano de Carreiras e Cargos**

- Especialista - Doutor - NS	13.335,22	14.176,82	6
- Pesquisador em Saúde Pública - sem Retribuição por Titulação - NS	5.951,87	9.766,82	64
- Pesquisador em Saúde Pública - Aperfeiçoamento ou Especialização - NS	6.986,87	11.469,82	64
- Pesquisador em Saúde Pública - Mestre - NS	7.333,87	12.025,82	64
- Pesquisador em Saúde Pública - Doutor - NS	8.459,87	14.176,82	68
- Analista de Gestão em Saúde - sem Retribuição por Titulação - NS	5.320,83	9.766,82	84
- Analista de Gestão em Saúde - Aperfeiçoamento ou Especialização - NS	6.229,83	11.469,82	84
- Analista de Gestão em Saúde - Mestre - NS	6.532,83	12.025,82	84
- Analista de Gestão em Saúde - Doutor - NS	7.555,83	14.176,82	88
- Tecnologista em Saúde Pública - sem Retribuição por Titulação - NS	5.320,83	9.766,82	84
- Tecnologista em Saúde Pública - Aperfeiçoamento ou Especialização - NS	6.229,83	11.469,82	84
- Tecnologista em Saúde Pública - Mestre - NS	6.532,83	12.025,82	84
- Tecnologista em Saúde Pública - Doutor - NS	7.555,83	14.176,82	88
- Cargos de Nível Superior (art. 28 da Lei nº 11.355/06) - sem Retribuição por Titulação - NS	4.602,17	9.766,82	112
- Cargos de Nível Superior (art. 28 da Lei nº 11.355/06) - Aperfeiçoamento ou Especialização - NS	5.389,17	11.469,82	113
- Cargos de Nível Superior (art. 28 da Lei nº 11.355/06) - Mestre - NS	5.647,17	12.025,82	113
- Cargos de Nível Superior (art. 28 da Lei nº 11.355/06) - Doutor - NS	6.341,17	14.176,82	124
- Assistente Técnico de Gestão em Saúde - sem Gratificação de Qualificação - NI	2.504,68	4.178,32	67
- Assistente Técnico de Gestão em Saúde - Aperfeiçoamento ou Especialização - NI	2.956,68	4.930,32	67
- Assistente Técnico de Gestão em Saúde - Mestre - NI	3.385,68	5.640,32	67
- Assistente Técnico de Gestão em Saúde - Doutor - NI	4.266,68	7.103,32	66
- Técnico em Saúde Pública - sem Gratificação de Qualificação - NI	2.504,68	4.178,32	67
- Técnico em Saúde Pública - Aperfeiçoamento ou Especialização - NI	2.956,68	4.930,32	67
- Técnico de Saúde Pública - Mestre - NI	3.385,68	5.640,32	67
- Técnico de Saúde Pública - Doutor - NI	4.266,68	7.103,32	66

Tabela 3.4 - Estrutura Salarial das Carreiras da Administração Pública Federal - SIAPE

Posição: mar/2010

(continua)

Cargo / Carreira	Vencimentos (R\$ correntes)		
	Inicial	Final (*)	% de Amplitude (**)
- Cargos de Nível Intermediário (art. 28 da Lei nº 11.355/06) - sem Gratificação de Qualificação - NI	2.155,78	4.178,32	94
- Cargos de Nível Intermediário (art. 28 da Lei nº 11.355/06) - Aperfeiçoamento ou Especialização - NI	2.545,78	4.930,32	94
- Cargos de Nível Intermediário (art. 28 da Lei nº 11.355/06) - Mestre - NI	2.912,78	5.640,32	94
- Cargos de Nível Intermediário (art. 28 da Lei nº 11.355/06) - Doutor - NI	3.669,78	7.103,32	94
PCC - Plano de Classificação de Cargos			
- Engenheiro Agrônomo (exceto INCRA) Farmacêutico e Químico do PCC - NS	1.806,13	2.575,45	43
- Cargos de Nível Superior - NS	1.742,81	2.459,83	41
- Cargos de Nível Intermediário - NI	1.530,95	1.750,26	14
- Cargos de Nível Auxiliar - NA	1.416,17	1.560,66	10
Plano Especial de Cargos da Cultura			
- Cargos de Nível Superior - NS	3.003,82	4.960,00	65
- Cargos de Nível Intermediário - NI	2.133,22	2.905,11	36
- Cargos de Nível Auxiliar - NA	1.727,16	1.813,56	5
PECFAZ - Plano Especial de Cargos do Ministério da Fazenda			
- Cargos de Nível Superior - NS	3.225,42	5.650,00	75
- Cargos de Nível Intermediário - NI	2.386,02	3.147,11	32
- Cargos de Nível Auxiliar - NA	1.880,46	2.160,78	15
PGPE - Plano Geral de Cargos do Poder Executivo			
- Engenheiro Agrônomo (exceto INCRA) Farmacêutico e Químico do PGPE - NS	2.706,60	4.470,53	65
- Cargos de Nível Superior - NS	2.643,28	4.354,91	65
- Cargos de Nível Intermediário - NI	2.067,30	2.579,97	25
- Cargos de Nível Auxiliar - NA	1.727,58	1.813,78	5
Penitenciária Federal			
- Especialista em Assistência Penitenciária - NS	4.217,00	6.087,71	44
- Agente Penitenciário Federal - NI	4.034,84	6.750,00	67
- Técnico de Apoio à Assistência Penitenciária - NI	2.855,97	4.040,70	41
Polícia Federal			
Carreira			
- Delegado de Polícia Federal - NS	13.368,68	19.699,82	47
- Perito Criminal Federal - NS	13.368,68	19.699,82	47
- Escrivão de Polícia Federal	7.514,33	11.879,08	58
- Agente de Polícia Federal	7.514,33	11.879,08	58
- Papiloscopista Policial Federal	7.514,33	11.879,08	58
Plano Especial de Cargos do Departamento de Polícia Federal			
- Cargos de Nível Superior - NS	3.077,09	5.035,00	64
- Cargos de Nível Intermediário - NI	2.762,24	3.133,61	13
- Cargos de Nível Auxiliar - NA	2.105,19	2.198,84	4
Polícia Rodoviária Federal			
Carreira			
- Policial Rodoviário Federal - NI	5.620,12	9.661,12	72
Plano Especial de Cargos do Departamento de Polícia Rodoviária Federal			
- Cargos de Nível Superior - NS	3.077,09	5.035,00	64
- Cargos de Nível Intermediário - NI	2.762,24	3.133,61	13
- Cargos de Nível Auxiliar - NA	2.105,19	2.198,84	4
Previdenciária			
- Analista Previdenciário - NS	2.137,31	2.687,64	26
- Cargos de Nível Superior (art. 2º da Lei nº 10.855/2004) - NS	2.137,31	2.687,64	26
- Técnico Previdenciário - NI	1.755,55	1.849,26	5
- Cargos de Nível Intermediário (art. 2º da Lei nº 10.855/2004) - NI	1.755,55	1.849,26	5
- Cargos de Nível Auxiliar (art. 2º da Lei nº 10.855/2004) - NA	1.672,97	1.746,66	4
Previdência, Saúde e Trabalho			
- Cargos de Nível Superior (art. 1º da Lei nº 11.355/2006) serv. que optaram pela Carr. da Previd. da Saúde e do Trabalho - NS	2.222,72	3.786,39	70
- Médico e Médico Saúde Pública (40hs) - NS	2.222,72	3.786,39	70
- Médico e Médico Saúde Pública (20hs) - NS	1.111,36	1.893,20	70
- Sanitarista (Grupo-Saúde Pública) - NS	3.139,46	5.495,50	75

Tabela 3.4 - Estrutura Salarial das Carreiras da Administração Pública Federal - SIAPE

Posição: mar/2010

Cargo / Carreira	Vencimentos (R\$ correntes)		
	Inicial	Final (*)	% de Amplitude (**)
- Cargos de Nível Intermediário (art. 1º da Lei nº 11.355/06) serv. que optaram pela Carr. da Prev., da Saúde e do Trabalho - NI	1.910,95	2.479,55	30
- Cargos de Nível Auxiliar (art. 1º da Lei nº 11.355/06) serv. que optaram pela Carreira da Prev., da Saúde e do Trabalho - NA	1.732,17	1.798,57	4

Plano de Carreiras e Cargos do Instituto Evandro Chagas e Centro Nacional de Primatas

Plano de Carreiras e cargos de Pesquisa e Investigação Biomédica em Saúde Pública

- Especialista em Pesq. e Investigação Biomédica em Saúde Pública (Cargo Isolado de provimento efetivo) Doutor - - NS	13.620,02	14.175,82	4
- Pesquisador em Saúde Pública - sem Retribuição por Titulação - NS	5.111,07	8.337,82	63
- Pesquisador em Saúde Pública - Aperfeiçoamento ou Especialização - NS	6.048,07	9.838,82	63
- Pesquisador em Saúde Pública - Mestre - NS	6.936,07	11.255,82	62
- Pesquisador em Saúde Pública - Doutor - NS	8.760,07	14.175,82	62
- Analista de Gestão em Pesquisa e Investigação Biomédica - sem Retribuição por Titulação - NS	4.549,63	8.337,82	83
- Analista de Gestão em Pesquisa e Investigação Biomédica - Aperfeiçoamento ou Especialização - NS	5.371,63	9.838,82	83
- Analista de Gestão em Pesquisa e Investigação Biomédica - Mestre - NS	6.150,63	11.255,82	83
- Analista de Gestão em Pesquisa e Investigação Biomédica - Doutor - NS	7.748,63	14.175,82	83
- Tecnologista em Pesquisa e Investigação Biomédica - sem Retribuição por Titulação - NS	4.549,63	8.337,82	83
- Tecnologista em Pesquisa e Investigação Biomédica - Aperfeiçoamento ou Especialização - NS	5.371,63	9.838,82	83
- Tecnologista em Pesquisa e Investigação Biomédica - Mestre - NS	6.150,63	11.255,82	83
- Tecnologista em Pesquisa e Investigação Biomédica - Doutor - NS	7.748,63	14.175,82	83
= Demais Cargos do Plano de Carr. e Cargos de Pesq. e Invest. Bioméd. em Saúde Pública - sem Retrib. por Titulação - NS	3.933,37	8.337,82	112
= Demais Cargos do Plano de Carr. e Cargos de Pesq. e Invest. Bioméd. em Saúde Pública - Aperfeiç. ou Especialização - NS	4.644,37	9.838,82	112
- Demais Cargos do Plano de Carreiras e Cargos de Pesq. e Invest. Bioméd. em Saúde Pública - Mestre - NS	5.314,37	11.255,82	112
- Demais Cargos do Plano de Carreiras e Cargos de Pesq. e Invest. Bioméd. em Saúde Pública - Doutor - NS	6.695,37	14.175,82	112
- Assistente Técnico de Gestão em Pesquisa e Investigação Biomédica - sem Gratificação de Qualificação - NI	2.504,68	4.178,32	67
- Assistente Técnico de Gestão em Pesquisa e Investigação Biomédica - Aperfeiçoamento ou Especialização - NI	2.956,68	4.930,32	67
- Assistente Técnico de Gestão em Pesquisa e Investigação Biomédica - Mestre - NI	3.385,68	5.640,32	67
- Assistente Técnico de Gestão em Pesquisa e Investigação Biomédica - Doutor - NI	4.266,68	7.103,32	66
- Técnico em Pesquisa e Investigação Biomédica - sem Gratificação de Qualificação - NI	2.504,68	4.178,32	67
- Técnico em Pesquisa e Investigação Biomédica - Aperfeiçoamento ou Especialização - NI	2.956,68	4.930,32	67
- Técnico em Pesquisa e Investigação Biomédica - Mestre - NI	3.385,68	5.640,32	67
- Técnico em Pesquisa e Investigação Biomédica - Doutor - NI	4.266,68	7.103,32	66
= Demais Cargos do Plano de Carr. e Cargos de Pesq. e Invest. Bioméd. em Saúde Pública - sem Gratif. de Qualificação - NI	2.155,78	4.178,32	94
= Demais Cargos do Plano de Carr. e Cargos de Pesq. e Invest. Bioméd. em Saúde Pública - Aperfeiç. ou Especialização - NI	2.545,78	4.930,32	94
- Demais Cargos do Plano de Carreiras e Cargos de Pesq. e Invest. Bioméd. em Saúde Pública - Mestre - NI	2.912,78	5.640,32	94
- Demais Cargos do Plano de Carreiras e Cargos de Pesq. e Invest. Bioméd. em Saúde Pública - Doutor - NI	3.669,78	7.103,32	94
- Auxiliar em Pesquisa e Investigação Biomédica em Saúde Pública - sem Gratificação de Qualificação - NA	1.500,57	2.198,00	46
- Auxiliar em Pesquisa e Investigação Biomédica em Saúde Pública - Aperfeiçoamento ou Especialização - NA	1.689,57	2.453,00	45
- Demais Cargos do Plano de Carr. e Cargos de Pesq. e Invest. Bioméd. em Saúde Pública - sem Gratif. de Qualificação - NA	1.862,86	2.198,00	18
- Demais Cargos do Plano de Carr. e Cargos de Pesq. e Invest. Bioméd. em Saúde Pública - Aperfeiç. ou Especialização - NA	2.104,86	2.453,00	17

Quadro de Pessoal da Advocacia-Geral da União

- Cargos de Nível Superior - NS	3.407,11	5.134,52	51
- Cargos de Nível Intermediário - NI	2.652,64	3.295,89	24
- Cargos de Nível Auxiliar - NA	2.229,28	2.383,08	7

Seguridade Social e do Trabalho

- Cargos de Nível Superior (art. 1º da Lei nº 11.355/2006) serv. que não optaram pela Carr. da Prev., da Saúde e do Trabalho - NS	2.249,71	2.784,64	24
- Médico e Médico Saúde Pública (40hs) - NS	1.906,11	2.578,64	
- Médico e Médico Saúde Pública (20hs) - NS	953,06	1.289,32	35
- Sanitarista (Grupo-Saúde Pública) - NS	3.444,36	4.297,15	25
- Cargos de Nível Intermediário (art. 1º da Lei nº 11.355/2006) serv. que não optaram pela Carr. da Prev., da Saúde e do Trabalho - NI	1.624,75	1.769,26	9
- Cargos de Nível Auxiliar (art. 1º da Lei nº 11.355/2006) serv. que não optaram pela Carr. da Prev., da Saúde e do Trabalho - NA	1.556,77	1.657,66	6

Seguro Social

- Analista do Seguro Social - NS - 40h	4.363,65	7.525,15	
- Analista do Seguro Social - NS- 30h	3.272,58	5.644,18	72
- Agente de Serviços Diversos - NI - 40h	3.163,29	5.600,67	77
- Agente de Serviços Diversos - NI - 30h	2.372,30	4.200,31	77
- Técnico de Serviços Diversos - NI - 40h	3.163,29	5.600,67	77
- Técnico de Serviços Diversos - NI- 30h	2.372,30	4.200,31	77
- Técnico do Seguro Social - NI - 40h	3.163,29	5.600,67	77
- Técnico do Seguro Social - NI - 30h	2.372,30	4.200,31	77
- Auxiliar de Serviços Diversos - NA - 40h	1.703,60	1.945,26	14
- Auxiliar de Serviços Diversos - NA - 30h	1.277,73	1.459,48	14

Tabela 3.4 - Estrutura Salarial das Carreiras da Administração Pública Federal - SIAPE

Posição: mar/2010

Cargo / Carreira	Vencimentos (R\$ correntes)		
	Inicial	Final (*)	% de Amplitude (**)
SUFRAMA - Superintendência da Zona Franca de Manaus			
Plano Especial de Cargos da Superintendência da Zona Franca de Manaus			
- Cargos de Nível Superior - sem Gratificação de Qualificação - NS	3.748,65	6.601,92	76
- Cargos de Nível Superior - com Gratificação de Qualificação de 10% - NS	4.224,94	7.078,21	68
- Cargos de Nível Superior - com Gratificação de Qualificação de 20% - NS	4.701,23	7.554,50	61
- Cargos de Nível Intermediário - NI	1.929,00	3.357,59	74
- Cargos de Nível Auxiliar - NA	1.570,36	1.761,04	12
SUSEP - Superintendência de Seguros Privados			
- Analista Técnico da SUSEP - NS	12.413,65	17.347,00	40
- Analista Técnico do Quadro Suplementar da SUSEP - NS	9.667,78	14.700,60	52
- Agente Executivo da SUSEP - NI	4.179,17	6.388,60	53
- Demais Cargos de Nível Intermediário da SUSEP- NI	4.179,17	6.388,60	53
Tecnologia Militar			
- Analista de Tecnologia Militar - sem Retribuição por Titulação - NS	3.870,07	6.995,32	81
- Analista de Tecnologia Militar - Aperfeiçoamento ou Especialização - NS	4.692,07	8.496,32	81
- Analista de Tecnologia Militar - Mestre - NS	5.471,07	9.913,32	81
- Analista de Tecnologia Militar - Doutor - NS	7.069,07	12.833,32	82
- Engenheiro de Tecnologia Militar - sem Retribuição por Titulação - NS	3.870,07	6.995,32	81
- Engenheiro de Tecnologia Militar - Aperfeiçoamento ou Especialização - NS	4.692,07	8.496,32	81
- Engenheiro de Tecnologia Militar - Mestre - NS	5.471,07	9.913,32	81
- Engenheiro de Tecnologia Militar - Doutor - NS	7.069,07	12.833,32	82
- Quadro de Pessoal Civil das Organizações Militares - sem Retribuição por Titulação - NS	3.870,07	6.995,32	81
- Quadro de Pessoal Civil das Organizações Militares - Aperfeiçoamento ou Especialização - NS	4.692,07	8.496,32	81
- Quadro de Pessoal Civil das Organizações Militares - Mestre - NS	5.471,07	9.913,32	81
- Quadro de Pessoal Civil das Organizações Militares - Doutor - NS	7.069,07	12.833,32	82
- Técnico de Tecnologia Militar - sem Gratificação de Qualificação- NI	2.560,47	3.809,10	49
- Técnico de Tecnologia Militar - Aperfeiçoamento ou Especialização - NI	3.012,47	4.561,10	51
- Técnico de Tecnologia Militar - Mestre - NI	3.441,47	5.271,10	53
- Técnico de Tecnologia Militar - Doutor - NI	4.322,47	6.734,10	56
- Quadro de Pessoal Civil das Organizações Militares - sem Gratificação de Qualificação - NI	2.560,47	3.809,10	49
- Quadro de Pessoal Civil das Organizações Militares - Aperfeiçoamento ou Especialização - NI	3.012,47	4.561,10	51
- Quadro de Pessoal Civil das Organizações Militares - Mestre- NI	3.441,47	5.271,10	53
- Quadro de Pessoal Civil das Organizações Militares - Doutor- NI	4.322,47	6.734,10	56
- Quadro de Pessoal Civil das Organizações Militares - NA	2.472,47	2.816,38	14
Tribunal Marítimo			
- Juiz-Presidente - NS	14.971,21	15.878,61	6
- Juiz-Tribunal Marítimo - NS	14.971,21	15.878,61	6

Fonte: SRH/MP.

NS - Nível Superior / NI - Nível Intermediário / NA - Nível Auxiliar

(*) Limitado ao subsídio mensal dos Ministros do Supremo Tribunal Federal (art.1 da Emenda Constitucional nº 41 de 19.12.2003).

(**) A amplitude corresponde à diferença percentual entre a menor e a maior remuneração de uma carreira

Inicial - É o vencimento básico correspondente classe e padrão inicial de cada cargo público.

Final - É o limite máximo do maior vencimento fixado no art. 1º da EC nº 41, de 19.12.2003 e CF art.37 inciso XI.

Nos Cargos/Carreiras no Inicial - considerado com 80 pontos e Final com 100 pontos

Nas Agências Reguladoras - no Inicial considerado sem GQ (80 pontos) e Final com GQ de 20% (100 pontos)

Todas as Legislações pertinentes (Decretos Leis, Leis, Leis Delegadas, Medidas Provisórias, Portaria, Resoluções, Atos Regimentar) aos cargos/carreiras acima, encontram-se na Tabela de Remuneração dos Servidores Públicos Federais (<http://www.servidor.gov.br/publicacao/index.htm>)

Tabela 3.5 - Estrutura Salarial das Carreiras e Cargos do Corpo de Bombeiros Militar, Polícia Militar e Polícia Civil do Governo do Distrito Federal e dos Ex- Territórios - SIAPE

Cargo / Carreira / Posto / Graduação	Vencimentos (R\$ correntes)		
	Inicial	Final	% de Amplitude ¹
Posição - mar/2010			
Corpo de Bombeiros Militar e Polícia Militar do Distrito Federal			
Corpo de Bombeiros Militar e Polícia Militar do Distrito Federal (Oficiais)			
- Superiores	11.776,88	13.960,34	19
- Intermediários	9.868,47	9.868,47	0
- Subalternos	7.961,16	8.504,22	7
Corpo de Bombeiros Militar e Polícia Militar do Distrito Federal (Praqas)			
- Especiais	2.555,86	6.859,57	168
- Graduados	3.830,29	6.667,11	74
- Demais Praqas	2.555,86	3.572,05	40
Polícia Civil do Distrito Federal			
- Perito Criminal e Perito Médico-Legista - NS	13.368,68	19.699,82	47
- Agente de Polícia	7.514,33	11.879,08	58
- Escrivão de Polícia	7.514,33	11.879,08	58
- Papiloscopista Policial	7.514,33	11.879,08	58
- Agente Penintenciário	7.514,33	11.879,08	58
Polícia do Distrito Federal			
- Delegado de Polícia do Distrito Federal - NS	13.368,68	19.699,82	47
Corpo de Bombeiros Militar e Polícia Militar dos Ex-Territórios			
Corpo de Bombeiros Militar e Polícia Militar dos Ex-Territórios (Oficiais) (*)			
- Superiores	8.441,14	10.179,40	21
- Intermediários	7.056,46	7.056,46	0
- Subalternos	5.601,68	5.972,03	7
Corpo de Bombeiros Militar e Polícia Militar dos Ex-Territórios (Praqas) (*)			
- Especiais	1.697,94	4.772,81	181
- Graduados	2.517,16	4.651,55	85
- Demais Praqas	1.697,94	2.318,24	37
Polícia Civil dos Ex-Territórios (**)			
- Delegado de Polícia Civil - NS	13.368,68	19.699,82	47
- Perito Criminal Civil - NS	13.368,68	19.699,82	47
- Médico-Legista Civil- NS	13.368,68	19.699,82	47
- Técnico em Medicina Legal Civil- NS	13.368,68	19.699,82	47
- Técnico em Polícia Criminal Civil - NS	13.368,68	19.699,82	47
- Escrivão de Polícia Civil	7.514,33	11.879,08	58
- Agente de Polícia Civil	7.514,33	11.879,08	58
- Datiloscopista Policial Civil	7.514,33	11.879,08	58
- Auxiliar Operacional de Perito Criminal Civil	7.514,33	11.879,08	58
- Guarda de Presídio Civil	7.514,33	11.879,08	58
- Escrevente Policial Civil	7.514,33	11.879,08	58
- Investigador de Policia Civil	7.514,33	11.879,08	58
- Agente Carcerário Civil - NS	7.514,33	11.879,08	58

Fonte: SRH/MP.

NS - Nível Superior / NI - Nível Intemediário

1 - A amplitude corresponde à diferença percentual entre a menor e a maior remuneração de uma carreira

(*) Polícia Militar e do Corpo de Bombeiros Militar dos antigos Territórios Fed. do Amapá, Rondônia e Roraima e do antigo Distrito Federal (art. 24 da lei 11.356/2006)

(**) Policial Civil dos Extintos territórios do Acre, Amapá, Rondônia e Roraima (art. 1º da lei 11.358/2006)

Concursos

4 Seção

As informações apresentadas nesta seção dizem respeito ao Ingresso no Serviço Público Federal (através de concurso Público) por:

- Carreira/Cargos;
- Nível de escolaridade do cargo;
- Idade média;
- Contratação Temporária.

A fonte dos dados encontrados nesta seção é o Sistema Integrado de Administração de Recursos Humanos - SIAPE por meio da Secretaria de Recursos Humanos do Ministério do Planejamento, Orçamento e Gestão.

Tabela 4.1 - Ingressos no Serviço Público Federal a partir de 1995, por concurso público - SIAPE

	(Continua)							
Cargo / Carreira	1995	1996	1997	1998	1999	2000	2001	2002
Gestão	163	370	334	565	308	-	75	2
- Analista de Comércio Exterior - NS	-	-	-	-	87	-	75	-
- Analista de Planejamento Orçamento - NS	-	39	28	92	94	-	-	-
- Analista de Finanças e Controle - NS	45	83	92	176	-	-	-	1
- Especialista Políticas Pub Gestão Governamental - NS	-	52	84	106	127	-	-	1
- Cargos de Nível Intermediário - NI	114	163	104	155	-	-	-	-
IPEA	4	33	26	36	0	0	0	0
- Técnico de Planejamento e Pesquisa - IPEA - NS	-	33	25	36	-	-	-	-
- Cargos de Nível Superior do IPEA	-	-	1	-	-	-	-	-
- Cargos de Nível Intermediário do IPEA	4	-	-	-	-	-	-	-
Auditoria	2.507	624	1.569	1.100	681	3	122	9
- Auditor-Fiscal da Receita - NS	271	1	1.174	133	577	2	-	5
- Técnico da Receita Federal do Brasil	1.304	135	200	503	-	1	-	4
- Auditor-Fiscal da Previdência Social - NS	400	5	179	421	-	-	122	-
- Auditor-Fiscal do Trabalho - NS	-	-	-	-	-	-	-	-
- Auditor-Fiscal do Trabalho - Segurança no Trabalho - NS	-	-	-	40	19	-	-	-
- Auditor-Fiscal do Trabalho - Legislação do Trabalho - NS	532	483	16	3	85	-	-	-
Diplomacia	18	84	33	159	22	25	31	-
- 3º Secretário a Ministro 1ª Classe - NS	12	43	33	28	20	25	31	-
- Oficial de Chancelaria - NS	5	41	-	131	2	-	-	-
- Assistente de Chancelaria - NI	1	-	-	-	-	-	-	-
Jurídica	137	148	363	297	22	628	220	8
- Procurador Autárquico do INSS - NS	2	3	180	121	1	201	-	-
- Procurador Federal - NS	-	-	-	-	-	-	1	8
- Procurador da Fazenda Nacional - NS	7	-	-	73	-	-	-	-
- Advogado/Assistente Jurídico AGU - NS	-	33	1	-	-	421	219	-
- Advogado/Procurador de Autarquias e Fundações - NS	128	112	182	103	21	6	-	-
- Defensor Público - NS	-	-	-	-	-	-	-	-
Polícia Federal	131	512	1.013	111	676	116	21	4
- Delegado -NS	46	132	17	14	170	25	4	-
- Perito - NS	21	76	12	5	29	-	-	-
- Papiloscopista - NI	-	-	-	-	28	-	-	1
- Escrivão	64	40	399	29	3	66	2	-
- Agente	-	264	585	63	446	25	15	3
Penitenciária Federal	-	-	-	-	-	-	-	-
-Especialista em Assistência Penitenciária - NS	-	-	-	-	-	-	-	-
-Tec. de Apoio a Assistência Penitenciária	-	-	-	-	-	-	-	-
-Agente Penitenciário Federal	-	-	-	-	-	-	-	-
Policial Rodoviário Federal - NI	233	942	2	-	383	35	20	-
Plano Especial do Departamento da Polícia Federal ³	-	-	-	-	-	-	-	-
- Cargos de Nível Superior - NS	-	-	-	-	-	-	-	-
- Cargos de Nível Intermediário - NI	-	-	-	-	-	-	-	-
- Cargos de Nível Auxiliar - NA	-	-	-	-	-	-	-	-
Plano Especial do Depart. Nac. de Produção Mineral	-	-	-	-	-	-	-	-
- Especialista em Recursos Minerais - NS	-	-	-	-	-	-	-	-
- Analista Administrativo - NS	-	-	-	-	-	-	-	-
- Técnico em Atividade de Mineração - NI	-	-	-	-	-	-	-	-
- Técnico Administrativo - NI	-	-	-	-	-	-	-	-
Pesquisa em Ciência & Tecnologia	597	666	266	327	66	49	7	1
- Analista - NS	29	85	48	71	9	8	-	1
- Tecnologista - NS	88	140	106	90	11	1	-	-
- Pesquisador - NS	61	60	57	60	1	39	7	-
- Assistente - NI	168	161	21	43	12	-	-	-
- Técnico - NI	134	218	34	62	33	1	-	-
- Auxiliar Técnico - NA	5	2	-	-	-	-	-	-
- Auxiliar - NA	112	-	-	1	-	-	-	-
Tecnologia Militar	-	-	-	-	-	-	-	-
- Engenheiro de Tecnologia Militar	-	-	-	-	-	-	-	-
- Analista de Tecnologia Militar	-	-	-	-	-	-	-	-
-Técnico de Tecnologia Militar	-	-	-	-	-	-	-	-
Reforma e Desenvolvimento Agrário	-	-	71	-	1	-	-	-
- Engenheiro Agrônomo - NS	-	-	71	-	-	-	-	-
- Cargos de Nível Superior - NS	-	-	-	-	1	-	-	-
- Cargos de Nível Intermediário - NI	-	-	-	-	-	-	-	-
- Cargos de Nível Auxiliar - NA	-	-	-	-	-	-	-	-

Tabela 4.1 - Ingressos no Serviço Público Federal a partir de 1995, por concurso público - SIAPE

(Continua)

Cargo / Carreira	2003	2004	2005	2006	2007	2008	2009	2010 ¹	Total
Gestão	80	555	273	344	186	259	290	1	3.587
- Analista de Comércio Exterior - NS	42	15	-	-	-	-	-	0	255
- Analista de Planejamento Orçamento - NS	-	98	-	27	6	-	34	0	418
- Analista de Finanças e Controle - NS	38	249	229	214	147	128	142	0	1.544
- Especialista Políticas Pub Gestão Governamental - NS	-	115	6	99	33	-	64	1	688
- Cargos de Nível Intermediário - NI	-	-	-	1	-	-	-	0	682
IPEA	0	39	19	3	0	0	90	4	254
- Técnico de Planejamento e Pesquisa - IPEA - NS	-	-	-	-	-	-	-	2	169
- Cargos de Nível Superior do IPEA	-	-	19	3	-	-	-	2	42
- Cargos de Nível Intermediário do IPEA	-	39	-	-	-	-	-	0	43
Auditoria	31	1.120	54	2.191	329	0	1	0	10.341
- Auditor-Fiscal da Receita - NS	12	241	-	723	20	-	-	0	3.159
- Técnico da Receita Federal do Brasil	17	502	-	1.468	8	-	-	0	4.142
- Auditor-Fiscal da Previdência Social - NS	2	234	-	-	-	-	-	0	1.364
- Auditor-Fiscal do Trabalho - NS	-	-	-	-	-	-	1	0	1
- Auditor-Fiscal do Trabalho - Segurança no Trabalho - NS	-	-	-	-	-	-	-	0	60
- Auditor-Fiscal do Trabalho - Legislação do Trabalho - NS	-	143	54	-	-	-	-	0	1.615
Diplomacia	3	49	290	83	179	187	381	53	1.597
- 3º Secretário a Ministro 1ª Classe - NS	3	49	25	80	80	93	102	0	624
- Oficial de Chancelaria - NS	-	-	186	3	99	0	225	53	745
- Assistente de Chancelaria - NI	-	-	79	-	-	-	-	0	228
Jurídica	621	387	398	146	754	600	397	68	5.194
- Procurador Autárquico do INSS - NS	-	-	-	-	-	-	-	0	508
- Procurador Federal - NS	346	382	16	2	467	235	93	0	1.550
- Procurador da Fazenda Nacional - NS	105	5	56	60	196	295	100	67	964
- Advogado/Assistente Jurídico AGU - NS	170	-	324	70	91	1	137	1	1.468
- Advogado/Procurador de Autarquias e Fundações - NS	-	-	-	-	-	-	-	0	552
- Defensor Público - NS	-	-	2	14	0	69	67	0	152
Polícia Federal	741	84	720	1.191	709	506	376	0	6.911
- Delegado -NS	168	21	-	164	135	92	51	0	1.039
- Perito - NS	76	16	56	120	97	41	114	0	663
- Papiloscopista - NI	2	-	277	-	-	-	-	0	309
- Escrivão	211	25	1	266	164	31	3	0	1.304
- Agente	284	22	386	641	313	341	208	0	3.596
Penitenciária Federal	0	0	0	340	10	0	283	234	867
-Especialista em Assistência Penitenciária - NS	-	-	-	-	-	-	27	0	27
-Tec. de Apoio a Assistência Penitenciária	-	-	-	-	-	-	-	9	9
-Agente Penitenciário Federal	-	-	-	340	10	0	256	225	831
Policial Rodoviário Federal - NI	35	365	1.487	839	9	2	305	1	4.658
Plano Especial do Departamento da Polícia Federal³	-	1.356	303	131	-	1	0	0	1.791
- Cargos de Nível Superior - NS	-	129	65	17	-	-	-	0	211
- Cargos de Nível Intermediário - NI	-	1.227	238	114	-	-	-	0	1.580
- Cargos de Nível Auxiliar - NA	-	-	-	-	-	-	-	0	0
Plano Especial do Depart. Nac. de Produção Mineral	-	-	-	182	55	21	3	0	261
- Especialista em Recursos Minerais - NS	-	-	-	156	3	14	2	0	175
- Analista Administrativo - NS	-	-	-	-	10	1	1	0	12
- Técnico em Atividade de Mineração - NI	-	-	-	26	1	2	-	0	29
- Técnico Administrativo - NI	-	-	-	-	41	4	-	0	45
Pesquisa em Ciência & Tecnologia	80	408	334	479	79	151	366	19	3.895
- Analista - NS	56	99	99	58	21	79	107	4	774
- Tecnologista - NS	18	91	127	101	7	11	32	0	823
- Pesquisador - NS	-	46	25	38	23	7	38	0	462
- Assistente - NI	-	-	-	8	-	-	-	15	568
- Técnico - NI	6	172	83	274	28	53	45	0	1.143
- Auxiliar Técnico - NA	-	-	-	-	-	-	-	0	7
- Auxiliar - NA	-	-	-	-	-	-	5	0	118
Tecnologia Militar	-	-	-	-	-	-	298	1	299
- Engenheiro de Tecnologia Militar	-	-	-	-	-	-	61	0	61
- Analista de Tecnologia Militar	-	-	-	-	-	-	4	0	4
-Técnico de Tecnologia Militar	-	-	-	-	-	-	233	1	234
Reforma Agrária	-	321	151	516	187	228	0	0	1.475
- Engenheiro Agrônomo - NS	-	104	58	119	32	96	-	0	480
- Cargos de Nível Superior - NS	-	217	93	289	114	131	-	0	845
- Cargos de Nível Intermediário - NI	-	-	-	108	41	1	-	0	150
- Cargos de Nível Auxiliar - NA	-	-	-	-	-	-	-	0	0

Tabela 4.1 - Ingressos no Serviço Público Federal a partir de 1995, por concurso público - SIAPE

(Continuação)

Cargo / Carreira	1995	1996	1997	1998	1999	2000	2001	2002
Fiscalização	-	1	1	217	16	-	-	-
- Médico do Trabalho - 40 Horas Mtb - NS	-	-	-	47	15	-	-	-
- Supervisor Médico Pericial - NS	-	-	-	170	1	-	-	-
- Perito Médico da Previdência Social - NS	-	-	-	-	-	-	-	-
- Engenheiro Agrônomo - MAARA - NS	-	1	1	-	-	-	-	-
- Fiscal Federal Agropecuário	-	-	-	-	-	-	-	-
MAPA - Minist. Agricultura, Pec. e Abastecimento	-	-	-	-	-	-	-	-
- Agente de Insp. Sanit. e Ind. de Prod Origem Animal - NI	-	-	-	-	-	-	-	-
Previdência, Saúde e Trabalho ¹¹	-	-	-	-	-	-	-	-
- Cargos de Nível Superior - NS	-	-	-	-	-	-	-	-
- Cargos de Nível Intermediário - NI	-	-	-	-	-	-	-	-
Docente	2.604	3.131	3.387	3.124	620	601	122	6
- Professor Superior - NS	1.509	1.950	2.411	2.140	537	522	119	6
- Professor de 1º e 2º graus - NS	1.095	1.181	976	984	83	79	3	-
Magistério do Ensino Básico Téc. e Tecnológico	-	-	-	-	-	-	-	-
- Professor do Ensino Básico, Técnico e Tecnológico	-	-	-	-	-	-	-	-
- Prof. Ensino Básico, Téc. e Tecnológico - Substituto	-	-	-	-	-	-	-	-
Carreira do Magistério do Ensino Básico Federal	-	-	-	-	-	-	-	-
- Professor do Ensino Básico Federal	-	-	-	-	-	-	-	-
CVM - Comissão de Valores Mobiliários	27	18	26	23	-	-	29	-
- Advogado - NS	1	-	6	6	-	-	-	-
- Analista - NS	7	10	8	12	-	-	13	-
- Inspetor - NS	3	8	12	5	-	-	16	-
- Cargos de Nível Intermediário - NI	16	-	-	-	-	-	-	-
SUSEP - Superintendência de Seguros Privados	-	43	1	-	15	-	11	-
- Analista Técnico - NS	-	34	-	-	12	-	11	-
- Procurador Autárquico - NS	-	9	-	-	3	-	-	-
- Cargos de Nível Intermediário - NI	-	-	1	-	-	-	-	-
PGPE - Plano Geral de Cargos do Poder Executivo*	13.258	3.388	1.989	1.892	117	67	2	-
- Cargos de Nível Superior - NS	3.447	1.695	854	794	32	18	-	-
- Cargos de Nível Intermediário - NI	8.059	1.328	1.041	1.024	83	49	2	-
- Cargos de Nível Auxiliar - NA	1.752	365	94	74	2	-	-	-
Técnico-Administrativos das IFES	-	-	-	-	-	-	-	-
- Cargos de Nível Superior - NS	-	-	-	-	-	-	-	-
- Cargos de Nível Intermediário - NI	-	-	-	-	-	-	-	-
- Cargos de Nível Auxiliar - NA	-	-	-	-	-	-	-	-
DACTA-Grupo-Defesa Aérea e Contr.do Tráfego Aéreo	-	-	-	-	-	-	-	-
- Cargos de Nível Superior - NS	-	-	-	-	-	-	-	-
- Cargos de Nível Intermediário - NI	-	-	-	-	-	-	-	-
Ministério do Meio Ambiente ⁴	-	-	-	-	-	-	-	-
- Analista Ambiental - NS	-	-	-	-	-	-	-	-
Ministério da Cultura ¹⁰	-	-	-	-	-	-	-	-
- Cargos de Nível Superior - NS	-	-	-	-	-	-	-	-
- Cargos de Nível Intermediário - NI	-	-	-	-	-	-	-	-
Ministério da Fazenda	-	-	-	-	-	-	-	-
- Cargos de Nível Superior - NS	-	-	-	-	-	-	-	-
- Cargos de Nível Intermediário - NI	-	-	-	-	-	-	-	-
Previdenciária ⁵	-	-	-	-	-	-	-	-
- Médico Perito Previdenciário - NS	-	-	-	-	-	-	-	-
- Analista Previdenciário - NS	-	-	-	-	-	-	-	-
- Técnico Previdenciário - NI	-	-	-	-	-	-	-	-
Infra-Estrutura (Carreira)	-	-	-	-	-	-	-	-
- Analista de Infra-Estrutura - NS	-	-	-	-	-	-	-	-
- Especialista em Infra-Estrutura Sênior- NS	-	-	-	-	-	-	-	-
Seguro Social ⁶	-	-	-	-	-	-	-	-
- Analista do Seguro Social - NS	-	-	-	-	-	-	-	-
- Técnico do Seguro Social - NI	-	-	-	-	-	-	-	-
- Cargos de Nível Superior - NS	-	-	-	-	-	-	-	-
- Cargos de Nível Intermediário - NI	-	-	-	-	-	-	-	-
IBGE-Inst. Nacional de Geografia e Estatíst.(Carreira)	-	-	-	-	-	-	-	-
- Anal. Plan.Gestão e Infra-Estr. em Inf. Geo. e Estatíst. -NS	-	-	-	-	-	-	-	-
- Pesquisador em Informações Geográficas e Estatíst. - NS	-	-	-	-	-	-	-	-
- Tecnologista em Informações Geográficas e Estatíst - NS	-	-	-	-	-	-	-	-
- Técnico em Informações Geográficas e Estatísticas - NI	-	-	-	-	-	-	-	-
- Téc. Plan., Gestão e Infra-estr. em Inf. Geo. Estatíst. -NS	-	-	-	-	-	-	-	-

Tabela 4.1 - Ingressos no Serviço Público Federal a partir de 1995 por concurso público - SIAPE

(Continuação)

Cargo / Carreira	2003	2004	2005	2006	2007	2008	2009	2010 ¹	Total
Fiscalização	73	173	1.375	1.234	656	293	1	0	4.040
- Médico do Trabalho - 40 Horas Mtb - NS	-	-	-	-	-	-	-	0	62
- Supervisor Médico Pericial - NS	-	-	-	-	-	-	-	0	171
- Perito Médico da Previdência Social - NS	-	-	1.273	1.234	306	196	1	0	3.010
- Engenheiro Agrônomo - MAARA - NS	-	-	-	-	-	-	-	0	2
- Fiscal Federal Agropecuário	73	173	102	-	350	97	-	0	795
MAPA - Minist. Agricultura, Pec. e Abastecimento	-	-	-	-	-	340	111	35	486
- Agente de Insp. Sanit. e Ind. de Prod Origem Animal - NI	-	-	-	-	-	340	111	35	486
Previdência, Saúde e Trabalho¹¹	-	-	-	2.796	1.009	344	6.757	1.310	12.216
- Cargos de Nível Superior - NS	-	-	-	1.478	538	236	940	455	3.647
- Cargos de Nível Intermediário - NI	-	-	-	1.318	471	108	5.817	855	8.569
Docente	472	2.287	2.153	4.011	1.862	5.619	9.955	3.902	43.856
- Professor Superior - NS	267	1.770	1.497	3.269	1.050	4.187	8.204	2.856	32.294
- Professor de 1º e 2º graus - NS	205	517	656	742	812	469	-	0	7.802
Magistério do Ensino Básico Téc. e Tecnológico	-	-	-	-	-	938	1.750	966	3.654
- Professor do Ensino Básico, Técnico e Tecnológico	-	-	-	-	-	932	1.749	965	3.646
- Prof. Ensino Básico, Téc. e Tecnológico - Substituto	-	-	-	-	-	6	1	1	8
Carreira do Magistério do Ensino Básico Federal	-	-	-	-	-	25	1	80	106
- Professor do Ensino Básico Federal	-	-	-	-	-	25	1	80	106
CVM - Comissão de Valores Mobiliários	-	-	87	106	22	1	39	0	378
- Advogado - NS	-	-	-	-	-	-	0	0	13
- Analista - NS	-	-	57	8	1	-	13	0	129
- Inspetor - NS	-	-	30	7	-	-	5	0	86
- Cargos de Nível Intermediário - NI	-	-	-	91	21	1	21	0	150
SUSEP - Superintendência de Seguros Privados	-	-	-	6	1	0	0	0	77
- Analista Técnico - NS	-	-	-	6	1	-	-	0	64
- Procurador Autárquico - NS	-	-	-	-	-	-	-	0	12
- Cargos de Nível Intermediário - NI	-	-	-	-	-	-	-	0	1
PGPE - Plano Geral de Cargos do Poder Executivo*	-	544	426	1.650	645	332	2.436	863	27.609
- Cargos de Nível Superior - NS	-	381	324	963	465	188	183	181	9.525
- Cargos de Nível Intermediário - NI	-	163	102	687	180	144	2.253	682	15.797
- Cargos de Nível Auxiliar - NA	-	-	-	-	-	-	-	-	2.287
Técnico-Administrativos das IFES	3.470	6.719	1.702	2.000	1.727	5.924	5.183	4.796	31.521
- Cargos de Nível Superior - NS	1.212	2.459	541	866	847	2.454	1.843	2.153	12.375
- Cargos de Nível Intermediário - NI	2.258	4.257	1.161	1.134	880	3.470	3.332	2.623	19.115
- Cargos de Nível Auxiliar - NA	-	3	-	-	-	-	8	20	31
DACTA-Grupo-Defesa Aérea e Contr.do Tráfego Aéreo	-	-	-	12	22	492	108	15	649
- Cargos de Nível Superior - NS	-	-	-	1	2	147	98	10	258
- Cargos de Nível Intermediário - NI	-	-	-	11	20	345	10	5	391
Ministério do Meio Ambiente⁴	271	-	669	98	362	74	399	61	1.934
- Analista Ambiental - NS	271	-	669	98	362	74	399	61	1.934
Ministério da Cultura¹⁰	-	-	-	214	42	43	0	0	299
- Cargos de Nível Superior - NS	-	-	-	213	35	43	-	0	291
- Cargos de Nível Intermediário - NI	-	-	-	1	7	-	-	0	8
Ministério da Fazenda	-	-	-	-	-	-	-	287	287
- Cargos de Nível Superior - NS	-	-	-	-	-	-	-	0	0
- Cargos de Nível Intermediário - NI	-	-	-	-	-	-	-	287	287
Previdenciária⁵	1.343	95	-	-	-	2	1	1	1.442
- Médico Perito Previdenciário - NS	-	-	-	-	-	2	1	1	4
- Analista Previdenciário - NS	612	40	-	-	-	-	-	0	652
- Técnico Previdenciário - NI	731	55	-	-	-	-	-	0	786
Infra-Estrutura (Carreira)	-	-	-	-	-	332	49	0	381
- Analista de Infra-Estrutura - NS	-	-	-	-	-	290	31	0	321
- Especialista em Infra-Estrutura Sênior- NS	-	-	-	-	-	42	18	0	60
Seguro Social⁶	-	1.695	968	1.083	1.084	1.801	876	21	7.528
- Analista do Seguro Social - NS	-	-	-	-	-	487	825	6	1.318
- Técnico do Seguro Social - NI	-	-	-	-	-	1.314	51	15	1.380
- Cargos de Nível Superior - NS	-	663	314	236	34	-	0	0	1.247
- Cargos de Nível Intermediário - NI	-	1.032	654	847	1.050	-	-	0	3.583
IBGE-Inst. Nacional de Geografia e Estatist.(Carreira)	-	-	-	635	39	123	7	0	804
- Anal. Plan.Gestão e Infra-Estr. em Inf. Geo. e Estatist. -NS	-	-	-	-	1	-	-	0	1
- Pesquisador em Informações Geográficas e Estatist. - NS	-	-	-	-	-	-	7	0	7
- Tecnologista em Informações Geográficas e Estatist. - NS	-	-	-	3	1	-	-	0	4
- Técnico em Informações Geográficas e Estatísticas - NI	-	-	-	632	37	123	-	0	792
- Téc. Plan., Gestão e Infra-estr. em Inf. Geo. Estatist. -NS	-	-	-	-	-	-	-	0	0

Tabela 4.1 - Ingressos no Serviço Público Federal a partir de 1995, por concurso público - SIAPE

Cargo / Carreira	(Conclusão)							
	1995	1996	1997	1998	1999	2000	2001	2002
FIOCRUZ - Fundação Oswaldo Cruz (Carreira)	-	-	-	-	-	-	-	-
- Analista de Gestão em Saúde - NS	-	-	-	-	-	-	-	-
- Pesquisador em Saúde Pública - NS	-	-	-	-	-	-	-	-
- Tecnologia em Saúde Pública - NS	-	-	-	-	-	-	-	-
- Assistente Técnico de Gestão em Saúde Pública - NI	-	-	-	-	-	-	-	-
- Técnico em Saúde Pública - NI	-	-	-	-	-	-	-	-
INMETRO - Inst. Nac. de Metrol. Nomal. e Qualidade	-	-	-	-	-	-	-	-
- Especialista em Metrologia e Qualidade - NS	-	-	-	-	-	-	-	-
- Analista Executivo de Metrologia e Qualidade - NS	-	-	-	-	-	-	-	-
-Pesquisador-Tecnologista em Metrologia e Qualidade - NS	-	-	-	-	-	-	-	-
INPI - Instituto Nacional da Propriedade Industrial	-	-	-	-	-	-	-	-
- Especialista Sênior em Propriedade Industrial - NS	-	-	-	-	-	-	-	-
- Anal.de Plan.,Gestão de Infra-estr. em Prop. Industrial-NS	-	-	-	-	-	-	-	-
- Pesquisador em Propriedade Industrial - NS	-	-	-	-	-	-	-	-
- Tecnologista em Propriedade Industrial - NS	-	-	-	-	-	-	-	-
- Técnico em Propriedade Industrial em Saúde - NI	-	-	-	-	-	-	-	-
- Téc. em Plan., Gestão e Infra-estr. em Prop. Industrial -NI	-	-	-	-	-	-	-	-
FNDE - Fundo Nac. de Desenvolvimento da Educação	-	-	-	-	-	-	-	-
- Especialista em Financiamento e Execução - NS	-	-	-	-	-	-	-	-
- Técnico em Financiamento e Execução - NI	-	-	-	-	-	-	-	-
INEP - Inst. Nac. de Estudos e Pesquisas Educacionais	-	-	-	-	-	-	-	-
- Técnico de Informações Educacionais - NS	-	-	-	-	-	-	-	-
- Pesquisador Tecnologista em Informações Educacionais - NI	-	-	-	-	-	-	-	-
SUFRAMA - Superintendência da Zona Franca de Manaus	-	-	-	-	-	-	-	-
- Cargos de Nível Superior - NS	-	-	-	-	-	-	-	-
- Cargos de Nível Intermediário - NI	-	-	-	-	-	-	-	-
- Cargos de Nível Auxiliar - NA	-	-	-	-	-	-	-	-
Agência Nacional de Águas ⁷	-	-	-	-	-	-	-	-
- Especialista em GeoProcessamento - NS	-	-	-	-	-	-	-	-
- Especialista em Recursos Hídricos - NS	-	-	-	-	-	-	-	-
- Analista Administrativo - NS	-	-	-	-	-	-	-	-
Agências Reguladoras ⁸	-	-	-	-	-	-	-	-
- Especialista em Regulação - NS	-	-	-	-	-	-	-	-
- Analista Administrativo - NS	-	-	-	-	-	-	-	-
- Técnico em Regulação - NI	-	-	-	-	-	-	-	-
- Técnico Administrativo - NI	-	-	-	-	-	-	-	-
DNIT - Depart. Nac. de Infra-Estrutura de Transportes	-	-	-	-	-	-	-	-
- Analista de Infra-Estrutura de Transportes - NS	-	-	-	-	-	-	-	-
- Analista Administrativo - NS	-	-	-	-	-	-	-	-
- Técnico de Suporte à Infra-Estrutura de Transporte - NI	-	-	-	-	-	-	-	-
- Técnico Administrativo - NI	-	-	-	-	-	-	-	-
HFA - Hospital das Forças Armadas ⁹	-	-	-	-	-	-	-	-
- Cargos de Nível Superior - NS	-	-	-	-	-	-	-	-
- Cargos de Nível Intermediário - NI	-	-	-	-	-	-	-	-
- Técnico em Atividades Medico-Hospitalares - NI	-	-	-	-	-	-	-	-
Total ²	19.675	9.927	9.055	7.815	2.927	1.524	660	30
Governo do Distrito Federal	-	-	-	-	-	-	-	-
- Policial Militar	-	-	-	-	-	-	-	-
- Policial Civil	-	-	-	-	-	-	-	-
- Corpo de Bombeiro	-	-	-	-	-	-	-	-

Tabela 4.1 - Ingressos no Serviço Público Federal a partir de 1995, por concurso público - SIAPE

Cargo / Carreira	(Conclusão)								
	2003	2004	2005	2006	2007	2008	2009	2010 ¹	Total
FIOCRUZ - Fundação Oswaldo Cruz (Carreira)	-	-	-	379	45	395	0	0	819
- Analista de Gestão em Saúde - NS	-	-	-	68	6	93	-	0	167
- Pesquisador em Saúde Pública - NS	-	-	-	109	6	62	-	0	177
- Tecnologia em Saúde Pública - NS	-	-	-	168	21	174	-	0	363
- Assistente Técnico de Gestão em Saúde Pública - NI	-	-	-	-	-	-	-	0	0
- Técnico em Saúde Pública - NI	-	-	-	34	12	66	-	0	112
INMETRO - Inst. Nac. de Metrol. Nomal. e Qualidade	-	-	-	-	-	108	0	5	113
- Especialista em Metrologia e Qualidade - NS	-	-	-	-	-	2	-	1	3
- Analista Executivo de Metrologia e Qualidade - NS	-	-	-	-	-	32	-	2	34
-Pesquisador-Tecnologista em Metrologia e Qualidade - NS	-	-	-	-	-	74	-	2	76
INPI - Instituto Nacional da Propriedade Industrial	-	-	-	86	112	0	25	3	226
- Especialista Sênior em Propriedade Industrial - NS	-	-	-	-	-	-	-	2	2
- Anal.de Plan.,Gestão de Infra-estr. em Prop. Industrial-NS	-	-	-	4	29	-	6	0	39
- Pesquisador em Propriedade Industrial - NS	-	-	-	76	62	-	6	1	145
- Tecnologista em Propriedade Industrial - NS	-	-	-	-	-	-	-	0	0
- Técnico em Propriedade Industrial em Saúde - NI	-	-	-	-	-	-	5	0	5
- Téc. em Plan., Gestão e Infra-estr. em Prop. Industrial - NI	-	-	-	6	21	-	8	0	35
FNDE - Fundo Nac. de Desenvolvimento da Educação	-	-	-	-	-	231	150	20	401
- Especialista em Financiamento e Execução - NS	-	-	-	-	-	88	45	17	150
- Técnico em Financiamento e Execução - NI	-	-	-	-	-	143	105	3	251
INEP - Inst. Nac. de Estudos e Pesquisas Educacionais	-	-	-	-	-	98	90	4	192
- Técnico de Informações Educacionais - NS	-	-	-	-	-	24	29	0	53
- Pesquisador Tecnologista em Informações Educacionais - NI	-	-	-	-	-	74	61	4	139
SUFRAMA - Superintendência da Zona Franca de Manaus	-	-	-	-	-	112	11	3	126
- Cargos de Nível Superior - NS	-	-	-	-	-	41	5	0	46
- Cargos de Nível Intermediário - NI	-	-	-	-	-	71	6	3	80
- Cargos de Nível Auxiliar - NA	-	-	-	-	-	-	-	0	0
Agência Nacional de Águas⁷	-	2	0	26	18	0	0	0	46
- Especialista em GeoProcessamento - NS	-	1	-	5	2	-	-	0	8
- Especialista em Recursos Hídricos - NS	-	1	-	12	11	-	-	0	24
- Analista Administrativo - NS	-	-	-	9	5	-	-	0	14
Agências Reguladoras⁸	-	-	1.082	889	1.510	741	666	290	5.178
- Especialista em Regulação - NS	-	-	552	299	753	450	97	199	2.350
- Analista Administrativo - NS	-	-	142	133	296	118	139	16	844
- Técnico em Regulação - NI	-	-	106	146	251	77	334	58	972
- Técnico Administrativo - NI	-	-	282	311	210	96	96	17	1.012
DNIT - Depart. Nac. de Infra-Estrutura de Transportes	-	-	-	445	286	0	73	8	812
- Analista de Infra-Estrutura de Transportes - NS	-	-	-	141	96	-	73	8	318
- Analista Administrativo - NS	-	-	-	76	56	-	-	0	132
- Técnico de Suporte à Infra-Estrutura de Transporte - NI	-	-	-	152	95	-	-	0	247
- Técnico Administrativo - NI	-	-	-	76	39	-	-	0	115
HFA - Hospital das Forças Armadas⁹	-	-	-	-	-	0	1	0	1
- Cargos de Nível Superior - NS	-	-	-	-	-	-	-	0	0
- Cargos de Nível Intermediário - NI	-	-	-	-	-	-	-	0	0
- Técnico em Atividades Médico-Hospitalares - NI	-	-	-	-	-	-	1	0	1
Total²	7.220	16.121	12.453	22.112	11.939	19.360	29.728	12.005	182.551
Governo do Distrito Federal									
- Policial Militar	3	18	31	41	40	11	52	2	198
- Policial Civil	3	8	6	935	40	22	258	9	1.281
- Corpo de Bombeiro	-	6	3	2	13	43	4	19	90

Fonte: SRH/MP

NS - Nível Superior / NI - Nível Intermediário / NA - Nível Auxiliar (Nível de escolaridade do Cargo).

(1) - Posição: março/2010. (acumulado no ano)

(2) - Total sem Governo do Distrito Federal.

(3) - Criado pela lei nº10.682 de 28/05/2003

(4) - Criado pela lei nº10.410 de 11/01/2002

(5) - Estruturado pela lei nº10.355 de 26/12/2001 e reestruturado pelas leis nº10.855 de 01/04/2004 e nº10.667 de 14/05/2003

(6) - Criado pela lei nº10.855 de 01/04/2004

(7) - Criado pela lei nº9.984 de 17/07/2000

(8) - Pertence a esse grupo as Agências Reguladoras com exceção da ANA

(9) - Criado pela lei nº10.225 de 15/05/2001 e reestruturado pela lei nº10.768 de 19/11/2003

(10) - Criado pela lei nº11.233 de 22/12/2005

(11) - De 1995 até dezembro de 2006, esses valores correspondem à Carreira da Seguridade Social. A Carreira da Previdência, da Saúde e do Trabalho foi criada pela lei nº11.355 de 19/10/2006.

Obs1.: Em 2000, 2001 e 2002 estão sendo consideradas as informações que constam no cadastro SIAPE, entretanto, podem ser inconsistentes as informações de ingresso no Serviço Público Federal por concurso (Quantitativos - Cargos/Carreiras), tendo em vista que o preenchimento do campo "ingresso no serviço público", pelo órgão de origem, não era obrigatório.

***De 1995 até junho de 2006 os valores desta tabela correspondem ao Plano de Classificação de Cargos - PCC. O PGPE foi criado pela lei nº11.357 de 19/10/06**

O quantitativo de ingressos no serviço público federal é um dado subestimado devido às características de nossa base de dados. Trabalhamos com os dados mensais fechados no período de confecção do Boletim. O sistema, porém, continua sendo atualizado e por vezes são cadastradas novas pessoas depois da confecção da tabela na posição atual. Além disso, pessoas que já se encontravam no serviço público e que realizaram um novo concurso para uma carreira diferente não são identificadas, pois a data de ingresso no serviço público, variável utilizada para a obtenção dos dados, mantém a mesma data do ingresso no primeiro cargo do serviço público.

Na tabela, há carreiras que foram criadas recentemente, portanto, nelas não há quantitativos. Essas carreiras estão marcadas com o símbolo '- '.

**Tabela 4.2 - Ingressos no Serviço Público Federal no Plano Geral de Cargos do Poder Executivo - PGPE*,
por concurso público - SIAPE**

	1995	1996	1997	1998	1999	2000	2001	2002	2003	2004	2005	2006	2007	2008	2009	2010 ¹	Total
- Nível Superior (NS)	3.447	1.695	854	794	32	18	0	0	0	381	324	963	465	188	183	181	9.525
- Administrador	241	58	20	15	-	-	-	-	-	17	33	107	200	109	5	11	816
- Assistente Social	72	36	44	42	1	-	-	-	-	5	8	13	12	1	5	0	239
- Bibliotecário / Bibliotecário-documentalista	65	123	48	33	1	2	-	-	-	1	2	11	1	1	-	0	288
- Cirurgião-Dentista / Odontólogo	57	7	12	10	-	-	-	-	-	27	10	-	-	-	-	0	123
- Contador	45	32	44	17	2	1	-	-	-	3	4	21	57	22	10	5	263
- Enfermeiro	911	257	190	154	19	6	-	-	-	80	41	2	-	4	40	8	1.712
- Engenheiro	156	56	94	55	-	-	-	-	-	25	10	87	27	-	-	0	510
- Farmacêutico / Farmacêutico-bioquímico	133	87	13	40	2	-	-	-	-	2	1	265	-	-	-	0	543
- Fisioterapeuta	62	23	6	5	-	-	-	-	-	1	-	-	-	-	-	0	97
- Fonoaudiólogo	17	2	1	4	1	-	-	-	-	-	-	-	-	-	-	0	25
- Médico	1.100	823	275	283	4	4	-	-	-	162	27	15	-	1	-	0	2.694
- Nutricionista	79	21	12	4	-	1	-	-	-	5	3	-	2	-	-	0	127
- Psicólogo	65	29	19	18	-	-	-	-	-	16	9	2	2	-	1	0	161
- Tec Ass. Educacionais / Tec Ens. Orientação	113	28	26	84	-	-	-	-	-	1	124	38	15	-	4	12	445
- Outros	331	113	50	30	2	4	-	-	-	36	52	402	149	50	118	145	1.482
- Nível Intermediário (NI)	8.059	1.328	1.041	1.024	83	49	2	0	0	163	102	687	180	144	2.253	682	15.797
- Agente Administrativo	2.241	168	45	141	-	2	-	-	-	-	63	196	107	129	485	607	4.184
- Agente de Serviços de Engenharia	41	2	1	1	-	-	-	-	-	-	-	-	-	-	-	0	45
- Assistente Administração / Aux. Administrativo	750	39	43	87	1	1	-	-	-	-	-	-	20	-	-	0	941
- Auxiliar Biblioteca	49	2	-	1	-	-	-	-	-	-	-	-	-	-	-	0	52
- Auxiliar de Enfermagem	2.586	495	463	213	45	2	2	-	-	100	6	3	39	3	-	0	3.957
- Tec. Agropecuária / Oper.Máquinas Agrícolas	55	44	56	9	-	-	-	-	-	-	-	-	-	-	-	0	164
- Técnico de Contabilidade	144	74	42	18	-	-	-	-	-	-	4	19	9	3	-	0	313
- Técnico de Farmácia	42	6	14	3	-	-	-	-	-	-	-	-	-	-	-	0	65
- Técnico de Laboratório/Laboratorista-área	271	197	132	196	9	11	-	-	-	34	10	2	-	-	-	0	862
- Técnico em Enfermagem	400	77	73	147	19	-	-	-	-	-	-	-	-	-	-	0	716
- Técnico em Radiologia	114	55	13	6	-	27	-	-	-	29	1	1	-	-	-	0	246
- Outros	1.366	169	159	202	9	6	-	-	-	-	18	466	5	9	1.768	75	4.252
- Nível Auxiliar (NA)	1.752	365	94	74	2	0	0	0	0	0	0	0	0	0	0	0	2.287
- Auxiliar Agropecuária	15	78	19	6	-	-	-	-	-	-	-	-	-	-	-	0	118
- Auxiliar de Farmácia	40	18	2	3	-	-	-	-	-	-	-	-	-	-	-	0	63
- Auxiliar de Laboratório	138	41	26	14	1	-	-	-	-	-	-	-	-	-	-	0	220
- Auxiliar de Nutrição	77	39	4	1	-	-	-	-	-	-	-	-	-	-	-	0	121
- Auxiliar Op. Serv Diversos / Aux. Operacional	685	-	-	4	-	-	-	-	-	-	-	-	-	-	-	0	689
- Auxiliar Rural	2	18	12	-	-	-	-	-	-	-	-	-	-	-	-	0	32
- Cozinheiro / Copeiro / Auxiliar Cozinha	175	91	16	20	-	-	-	-	-	-	-	-	-	-	-	0	302
- Encanador / Marceneiro / Auxiliar Eletricista	86	1	-	1	-	-	-	-	-	-	-	-	-	-	-	0	88
- Operador de Máquina e Lavanderia	145	3	3	2	-	-	-	-	-	-	-	-	-	-	-	0	153
- Outros	389	76	12	23	1	-	-	-	-	-	-	-	-	-	-	0	501
	13.258	3.388	1.989	1.892	117	67	2	0	0	544	426	1.650	645	332	2.436	863	27.609

Fonte: SRH/MP

NS - Nível Superior / NI - Nível Intermediário / NA - Nível Auxiliar (Nível de escolaridade do Cargo).

(1) - Posição: março/2010. (acumulado no ano)

Obs.: Em 2000, 2001 e 2002 estão sendo consideradas as informações que constam no cadastro SIAPE, entretanto, podem ser inconsistentes as informações de ingresso no Serviço Público Federal por concurso (Quantitativos - Cargos/Carreiras), tendo em vista que o preenchimento do campo "ingresso no serviço público", pelo órgão de origem, não era obrigatório.

* De 1995 até junho de 2006 os valores desta tabela correspondem ao Plano de Classificação de Cargos - PCC.

O PGPE foi criado pela lei n°11.357 de 19/10/06

Tabela 4.3 - Quantitativo de Ingressos no Serviço Público Federal a partir de 1995 por concurso público, segundo o nível de escolaridade - SIAPE

Nível de Escolaridade	1995	1996	1997	1998	1999	2000	2001	2002	2003	2004	2005	2006	2007	2008	2009	2010 ¹	Total
Superior (NS)	7.709	6.309	6.574	5.861	1.937	1.348	621	26	3.763	8.799	7.597	14.049	8.038	11.825	16.281	7.151	107.888
- Professor	2.604	3.131	3.387	3.124	620	601	122	6	472	2.287	2.153	4.011	1.862	4.656	8.204	3.902	41.142
- Outros	5.105	3.178	3.187	2.737	1.317	747	499	20	3.291	6.512	5.444	10.038	6.176	7.169	8.077	3.249	66.746
Intermediário (NI)	10.097	3.251	2.387	1.879	988	176	39	4	3.457	7.319	4.856	8.063	3.901	7.535	13.434	4.834	72.220
Auxiliar (NA)	1.869	367	94	75	2	-	-	-	-	3	-	-	-	-	13	20	2.443
Total	19.675	9.927	9.055	7.815	2.927	1.524	660	30	7.220	16.121	12.453	22.112	11.939	19.360	29.728	12.005	182.551

Fonte: SRH/MP

NS - Nível Superior / NI - Nível Intemediário / NA - Nível Auxiliar (Nível de escolaridade do Cargo).

(1) - Posição: março/2010. (acumulado no ano)

Obs.: Em 2000, 2001 e 2002 estão sendo consideradas as informações que constam no cadastro SIAPE. Entretanto, podem ser inconsistentes as informações de ingresso no Serviço Público Federal por concurso (Quantitativos - Cargos/Carreiras), tendo em vista que o preenchimento do campo "ingresso no serviço público", pelo órgão de origem não era obrigatório.



Tabela 4.4 - Participação Percentual dos Ingressos no Serviço Público Federal a partir de 1995 por concurso , segundo o nível de escolaridade - SIAPE

Nível de Escolaridade	Participação Percentual por Ingresso no Serviço Público Federal																
	1995	1996	1997	1998	1999	2000	2001	2002	2003	2004	2005	2006	2007	2008	2009	2010 ¹	Total
Superior (NS)	39,2	63,6	72,6	75,0	66,2	88,5	94,1	86,7	52,1	54,6	61,0	63,5	67,3	61,1	54,8	59,6	59,10
- Professor	13,2	31,5	37,4	40,0	21,2	39,4	18,5	20,0	6,5	14,2	17,3	18,1	15,6	24,0	27,6	32,5	22,54
- Outros	25,9	32,0	35,2	35,0	45,0	49,0	75,6	66,7	45,6	40,4	43,7	45,4	51,7	37,0	27,2	27,1	36,56
Intermediário (NI)	51,3	32,7	26,4	24,0	33,8	11,5	5,9	13,3	47,9	45,4	39,0	36,5	32,7	38,9	45,2	40,3	39,56
Auxiliar (NA)	9,5	3,7	1,0	1,0	0,1	-	-	-	-	0,0	-	-	-	-	0,0	0,2	1,34
Total	100,0	100,0	100,0	100,0	100,0	100,0	100,0	100,0	100,0	100,0	100,0	100,0	100,0	100,0	100,0	100,0	100,0

Fonte: SRH/MP

NS - Nível Superior / NI - Nível Intemediário / NA - Nível Auxiliar (Nível de escolaridade do Cargo).

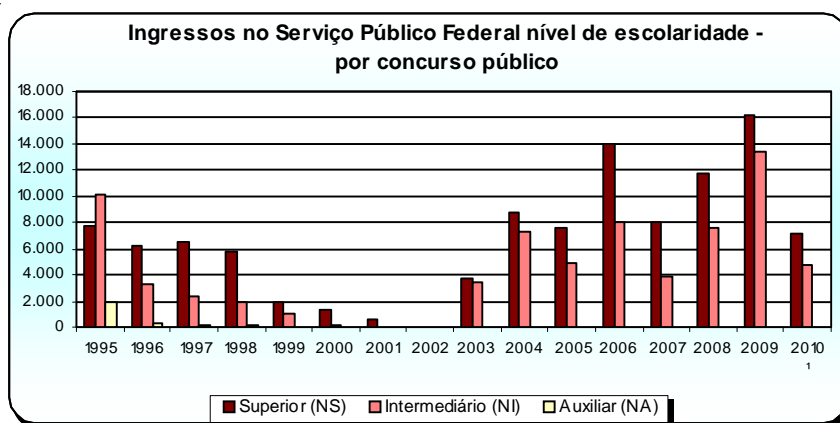
(1) - Posição: março/2010. (acumulado no ano)

Obs.: Em 2000, 2001 e 2002 estão sendo consideradas as informações que constam no cadastro SIAPE. Entretanto, podem ser inconsistentes as informações de ingresso no Serviço Público Federal por concurso (Quantitativos - Cargos/Carreiras), tendo em vista que o preenchimento do campo "ingresso no serviço público", pelo órgão de origem, não era obrigatório.

Tabela 4.5 - Idade Média dos Ingressos no Serviço Público Federal a partir de 1995 por concurso público - SIAPE

Cargo / Carreira	(Continua)															
	1995	1996	1997	1998	1999	2000	2001	2002	2003	2004	2005	2006	2007	2008	2009	2010 ¹
Gestão Governamental	28	32	30	31	32	-	29	53	31	32	32	31	31	28	31	35
- Analista de Comércio Exterior - NS	-	-	-	-	33	-	29	-	30	36	-	-	-	-	28	0
- Analista de Planejamento e Orçamento - NS	-	36	32	33	33	-	-	-	-	31	-	31	37	-	33	0
- Analista de Finanças e Controle - NS	31	34	33	32	-	-	-	48	32	33	32	31	32	31	32	0
- Especialista Políticas Pub. Gestão Governamental - NS	-	34	31	31	31	-	-	57	-	31	30	31	28	-	31	35
- Técnico de Finanças e Controle - NI	23	28	29	28	-	-	-	-	-	-	-	37	-	26	28	0
IPEA	30	29	27	31	-	-	-	-	-	29	38	36	-	-	33	33
- Técnico de Planejamento e Pesquisa - IPEA - NS	-	29	29	31	-	-	-	-	-	29	-	-	-	-	34	31
- Cargos de Nível Superior do IPEA - NS	-	-	24	-	-	-	-	-	-	-	38	36	-	-	29	34
- Cargos de Nível Intermediário do IPEA - NI	30	-	-	-	-	-	-	-	-	-	-	-	-	-	-	0
Auditoria	34	40	34	33	33	34	33	34	36	33	30	32	34	0	32	0
- Auditor-Fiscal da Receita Federal do Brasil - NS 12	32	53	35	36	35	35	-	35	40	32	-	32	45	-	-	0
- Analista Tributário da Receita Federal do Brasil 13	30	32	29	30	-	32	-	32	33	33	-	32	31	-	-	0
- Auditor-Fiscal da Previdência Social - NS	41	40	32	33	-	-	33	-	34	35	-	-	67	-	-	0
- Auditor Fiscal do Trabalho - NS	-	-	-	-	-	-	-	-	-	-	-	-	-	-	32	0
- Auditor-Fiscal do Trabalho - Segurança no Trabalho - NS	-	-	-	36	32	-	-	-	-	-	-	-	-	-	-	0
- Auditor-Fiscal do Trabalho - Legislação do Trabalho - NS	33	34	41	31	32	-	-	-	-	31	30	-	33	-	-	0
Diplomacia	37	33	33	32	29	27	-	-	27	28	28	29	28	26	28	0
- 3º Secretário a Ministro 1ª Classe - NS	28	28	33	27	27	27	-	-	27	28	29	29	27	28	28	0
- Oficial de Chancelaria - NS	51	37	-	36	31	-	-	-	-	-	29	31	28	-	29	0
- Assistente de Chancelaria - NI	32	-	-	-	-	-	-	-	-	-	24	-	-	25	26	0
Jurídica	35	38	36	30	27	32	40	34	29	29	28	28	28	28	29	29
- Procurador Autárquico do INSS - NS	32	43	31	29	23	30	-	-	-	-	-	-	-	-	-	0
- Procurador Federal - NS	-	-	-	-	-	-	48	34	29	28	29	29	27	29	29	0
- Procurador da Fazenda Nacional - NS	38	-	-	30	-	-	-	-	28	29	28	28	29	28	29	30
- Advogado/Assistente Jurídico AGU - NS	-	37	47	-	-	33	31	-	31	-	28	28	30	28	28	28
- Advogado/Procurador de Autarq. e Fundações - NS	34	34	30	30	30	32	-	-	-	-	-	-	-	0	-	0
- Defensor Público - NS	-	-	-	-	-	-	-	-	-	-	27	31	-	28	29	0
Polícia Federal	31	30	33	32	32	35	35	33	31	33	30	31	32	33	35	0
- Delegado - NS	32	33	36	32	34	42	40	-	29	33	-	30	31	32	33	0
- Perito - NS	32	31	35	33	32	-	-	-	31	33	30	30	32	35	35	0
- Papiloscopista	-	-	-	-	30	-	-	33	32	-	31	-	-	36	-	0
- Escrivão	29	29	30	32	31	30	34	-	31	33	27	32	32	33	37	0
- Agente	-	28	29	30	31	34	32	32	32	32	30	31	33	33	35	0
Penitenciária Federal	-	-	-	-	-	-	-	-	-	-	-	29	34	-	29	30
-Especialista em Assistência Penitenciária - NS	-	-	-	-	-	-	-	-	-	-	-	-	-	-	30	33
-Agente Penitenciário Federal - NI	-	-	-	-	-	-	-	-	-	-	-	29	34	-	29	30
Policial Rodoviário Federal - NI	29	31	33	-	28	28	27	-	26	27	29	30	31	34	28	32
Plano Especial do Depart. da Polícia Federal	-	-	-	-	-	-	-	-	-	28	30	31	-	-	-	0
- Cargos de Nível Superior	-	-	-	-	-	-	-	-	-	31	32	35	-	-	-	0
- Cargos de Nível Intermediário	-	-	-	-	-	-	-	-	-	28	29	30	-	-	-	0
- Cargos de Nível Auxiliar	-	-	-	-	-	-	-	-	-	-	-	-	-	-	-	0
Plano Especial do Depart. Nac. de Produção Mineral	-	-	-	-	-	-	-	-	-	-	-	35	28	35	41	0
- Especialista em Recursos Minerais	-	-	-	-	-	-	-	-	-	-	-	36	38	36	42	0
- Analista Administrativo	-	-	-	-	-	-	-	-	-	-	-	34	33	32	39	0
- Técnico em Atividade de Mineração	-	-	-	-	-	-	-	-	-	-	-	32	19	39	-	0
- Técnico Administrativo	-	-	-	-	-	-	-	-	-	-	-	32	30	29	-	0
Pesquisa em Ciência & Tecnologia	30	33	32	33	32	37	43	31	31	33	33	34	33	32	32	34
- Analista - NS	31	35	33	34	35	39	-	31	26	32	35	34	34	30	33	36
- Tecnologista - NS	32	33	32	33	32	25	-	-	35	36	32	37	33	38	35	0
- Pesquisador - NS	34	38	36	36	35	40	43	-	-	34	35	36	38	32	39	0
- Assistente - NI	32	30	28	29	28	-	-	-	-	-	-	34	-	32	29	33
- Técnico - NI	28	28	29	28	28	44	-	-	33	28	32	32	28	34	30	0
- Auxiliar Técnico - NA	26	31	-	-	-	-	-	-	-	-	-	-	-	-	-	0
- Auxiliar - NA	29	-	-	39	-	-	-	-	-	-	-	-	-	-	27	0
Tecnologia Militar	-	-	-	-	-	-	-	-	-	-	-	-	-	-	-	35
- Engenheiro de Tecnologia Militar	-	-	-	-	-	-	-	-	-	-	-	-	-	-	-	0
- Analista de Tecnologia Militar	-	-	-	-	-	-	-	-	-	-	-	-	-	-	-	0
-Técnico de Tecnologia Militar	-	-	-	-	-	-	-	-	-	-	-	-	-	-	-	35
Reforma e Desenvolvimento Agrário	-	-	32	-	46	-	-	-	-	32	34	30	31	33	0	0
- Engenheiro Agrônomo - NS	-	-	32	-	-	-	-	-	-	35	36	32	35	35	-	0
- Nível Superior	-	-	-	-	46	-	-	-	-	31	32	31	31	32	-	0
- Nível Intermediário	-	-	-	-	-	-	-	-	-	-	-	26	26	-	-	0
- Nível Auxiliar	-	-	-	-	-	-	-	-	-	-	-	-	-	-	-	0

Tabela 4.5 - Idade Média dos Ingressos no Serviço Público Federal a partir de 1995 por concurso público - SIAPE

Cargo / Carreira	(Continuação)															
	1995	1996	1997	1998	1999	2000	2001	2002	2003	2004	2005	2006	2007	2008	2009	2010 ¹
Fiscalização	-	36	37	39	34	-	-	-	34	32	39	39	34	38	61	61
- Médico do Trabalho - 40 Horas Mtb - NS	-	-	-	38	38	-	-	-	-	-	-	-	-	-	-	0
- Supervisor Médico Pericial - NS	-	-	-	39	30	-	-	-	-	-	-	-	-	-	-	0
- Perito Médico da Previdência Social - NS	-	-	-	-	-	-	-	-	-	-	39	39	38	41	61	0
- Engenheiro Agrônomo - MAARA - NS	-	36	37	-	-	-	-	-	-	-	-	-	-	-	-	0
- Fiscal Federal Agropecuário - NS	-	-	-	-	-	-	-	-	34	32	33	-	31	32	-	0
MAPA - Minist. Agricultura, Pec. e Abastecimento	-	-	-	-	-	-	-	-	-	-	-	-	-	30	31	31
- Agente de Insp. Sanit. e Ind. de Prod Origem Animal - NI	-	-	-	-	-	-	-	-	-	-	-	-	-	30	31	31
Previdência, Saúde e Trabalho **	-	-	-	-	-	-	-	-	-	-	-	32	31	32	31	34
- Cargos de Nível Superior - NS	-	-	-	-	-	-	-	-	-	-	-	35	33	33	33	33
- Cargos de Nível Intermediário- NI	-	-	-	-	-	-	-	-	-	-	-	29	30	31	31	34
Docente	35	35	35	34	37	38	37	37	36	36	36	37	36	36	36	36
- Professor de 3º grau - NS	35	36	36	35	38	39	38	37	38	37	36	37	37	36	37	37
Magistério do Ensino Básico Técn. e Tecnológico	-	-	-	-	-	-	-	-	-	-	-	-	-	-	-	34
- Professor do Ensino Básico, Técnico e Tecnológico	-	-	-	-	-	-	-	-	-	-	-	-	-	-	-	34
Carreira do Magistério do Ensino Básico Federal	-	-	-	-	-	-	-	-	-	-	-	-	-	-	-	36
- Professor do Ensino Básico Federal	-	-	-	-	-	-	-	-	-	-	-	-	-	-	-	36
CVM - Comissão de Valores Mobiliários	28	39	30	31	-	-	36	-	-	-	35	31	30	22	33	0
- Advogado - NS	25	-	27	27	-	-	-	-	-	-	-	-	-	-	-	0
- Analista - NS	31	38	31	32	-	-	36	-	-	-	35	38	52	-	36	0
- Inspetor - NS	27	39	32	34	-	-	35	-	-	-	35	40	-	-	33	0
- Cargos de Nível Intermediário - NI	29	-	-	-	-	-	-	-	-	-	-	30	29	22	31	0
SUSEP - Superintendência de Seguros Privados	-	35	30	-	30	30	32	-	-	-	-	33	33	-	-	0
- Analista Técnico - NS	-	37	-	-	32	-	32	-	-	-	-	33	33	-	-	0
- Procurador Autárquico - NS	-	33	-	-	28	-	-	-	-	-	-	-	-	-	-	0
- Cargos de Nível Intermediário - NI	-	-	30	-	-	-	-	-	-	-	-	-	-	-	-	0
Seguridade Social e do Trabalho	-	-	-	-	-	-	-	-	-	-	-	-	-	-	-	0
- Médico de Saúde Pública - NS	-	-	-	-	-	-	-	-	-	-	-	-	-	-	-	0
PGPE - Plano Geral de Cargos do Poder Executivo*	32	32	32	31	35	34	30	-	-	30	28	29	30	31	28	28
- Cargos de Nível Superior - NS	34	34	35	34	35	35	-	-	-	30	31	30	31	32	29	30
- Cargos de Nível Intermediário - NI	30	31	31	29	30	32	30	-	-	29	25	28	28	29	28	28
- Cargos de Nível Auxiliar - NA	32	32	31	30	41	-	-	-	-	-	-	-	-	-	-	0
Técnico-Administrativos das IFES	-	-	-	-	-	-	-	-	31	31	30	30	31	30	31	31
- Cargos de Nível Superior - NS	-	-	-	-	-	-	-	-	34	32	34	32	32	31	32	32
- Cargos de Nível Intermediário - NI	-	-	-	-	-	-	-	-	27	30	29	29	29	29	30	30
- Cargos de Nível Auxiliar - NA	-	-	-	-	-	-	-	-	-	31	-	-	-	-	27	32
DACTA - Grupo-Defesa Aérea e Contr. do Trafégo Aéreo	-	-	-	-	-	-	-	-	-	-	-	27	32	28	29	30
- Cargos de Nível Superior - NS	-	-	-	-	-	-	-	-	-	-	-	28	47	34	29	30
- Cargos de Nível Intermediário - NI	-	-	-	-	-	-	-	-	-	-	-	27	30	27	28	29
Ministério do Meio Ambiente	-	-	-	-	-	-	-	-	-	-	31	30	32	29	30	31
- Analista Ambiental - NS	-	-	-	-	-	-	-	-	-	-	31	30	32	29	30	31
Ministério da Cultura	-	-	-	-	-	-	-	-	-	-	-	31	33	34	0	0
- Cargos de Nível Superior - NS	-	-	-	-	-	-	-	-	-	-	-	31	33	34	-	0
- Cargos de Nível Intermediário - NI	-	-	-	-	-	-	-	-	-	-	-	24	34	-	-	0
Ministério da Fazenda	-	-	-	-	-	-	-	-	-	-	-	-	-	-	-	30
- Cargos de Nível Superior - NS	-	-	-	-	-	-	-	-	-	-	-	-	-	-	-	30
- Cargos de Nível Intermediário - NI	-	-	-	-	-	-	-	-	-	-	-	-	-	-	-	0
Previdenciária	-	-	-	-	-	-	-	-	31	31	-	-	32	33	38	50
- Médico Perito Previdenciário	-	-	-	-	-	-	-	-	-	-	-	-	-	33	38	50
- Analista Previdenciário - NS	-	-	-	-	-	-	-	-	31	33	-	-	32	-	-	0
- Técnico Previdenciário - NI	-	-	-	-	-	-	-	-	31	29	-	-	-	-	-	0
Infra-Estrutura (Carreira)	-	-	-	-	-	-	-	-	-	-	-	-	-	35	37	0
- Analista de Infra-Estrutura - NS	-	-	-	-	-	-	-	-	-	-	-	-	-	33	31	0
- Especialista de Infra-Estrutura Sênior- NS	-	-	-	-	-	-	-	-	-	-	-	-	-	48	49	0

Tabela 4.5 - Idade Média dos Ingressos no Serviço Público Federal a partir de 1995 por concurso público - SIAPE

Cargo / Carreira	(Conclusão)																
	1995	1996	1997	1998	1999	2000	2001	2002	2003	2004	2005	2006	2007	2008	2009	2010 ¹	
Seguro Social	-	-	-	-	-	-	-	-	-	-	31	28	29	31	29	32	32
- Analista do Seguro Social - NS	-	-	-	-	-	-	-	-	-	-	33	31	32	32	31	32	41
- Técnico do Seguro Social - NI	-	-	-	-	-	-	-	-	-	-	-	-	-	-	28	31	28
- Cargos de Nível Intermediário - NI	-	-	-	-	-	-	-	-	-	30	27	28	31	-	-	-	0
IBGE - Inst. Nacional de Geografia e Estatística (Carreira)	-	-	-	-	-	-	-	-	-	-	-	-	26	24	28	33	0
- Anal. de Plan., Gestão e Infra-Estr. em Inf. Geo. E Estatist.-NS	-	-	-	-	-	-	-	-	-	-	-	-	-	35	-	-	0
- Pesquisador em Informações Geográficas e Estatist. - NS	-	-	-	-	-	-	-	-	-	-	-	-	-	-	-	33	0
- Tecnologista em Informações Geográficas e Estatist - NS	-	-	-	-	-	-	-	-	-	-	-	39	57	-	-	-	0
- Técnico em Informações Geográficas e Estatísticas - NI	-	-	-	-	-	-	-	-	-	-	-	-	26	23	28	-	0
- Téc. em Plan., Gestão e Infra-estr. em Inf. Geo. Estatist. - NS	-	-	-	-	-	-	-	-	-	-	-	-	-	-	-	-	0
FIOCRUZ - Fundação Oswaldo Cruz (Carreira)	-	-	-	-	-	-	-	-	-	-	-	-	33	34	35	0	0
- Analista de Gestão em Saúde - NS	-	-	-	-	-	-	-	-	-	-	-	-	38	35	38	-	0
- Pesquisador em Saúde Pública - NS	-	-	-	-	-	-	-	-	-	-	-	-	36	39	36	-	0
- Tecnologista em Saúde Pública - NS	-	-	-	-	-	-	-	-	-	-	-	-	36	34	36	-	0
- Assistente Técnico de Gestão em Saúde Pública - NI	-	-	-	-	-	-	-	-	-	-	-	-	-	-	-	-	0
- Técnico em Saúde Pública - NI	-	-	-	-	-	-	-	-	-	-	-	30	31	30	-	-	0
INMETRO - Inst. Nac. de Metrol. Nomal. e Qualidade	-	-	-	-	-	-	-	-	-	-	-	-	-	-	33	0	34
- Pesquisador-Tecnologista em Metrologia e Qualidade - NS	-	-	-	-	-	-	-	-	-	-	-	-	-	-	34	-	28
- Analista Executivo em Metrologia e Qualidade - NS	-	-	-	-	-	-	-	-	-	-	-	-	-	-	31	-	38
- Especialista em Metrologia e Qualidade - NS	-	-	-	-	-	-	-	-	-	-	-	-	-	-	67	-	0
INPI - Instituto Nacional da Propriedade Industrial	-	-	-	-	-	-	-	-	-	-	-	-	33	32	0	31	51
- Especialista Sênior em Propriedade Industrial - NS	-	-	-	-	-	-	-	-	-	-	-	-	-	-	-	-	48
- Analista de Plan., Gestão de Infra-estr. em Prop. Industrial - NS	-	-	-	-	-	-	-	-	-	-	-	-	33	32	-	34	0
- Pesquisador em Propriedade Industrial - NS	-	-	-	-	-	-	-	-	-	-	-	-	33	32	-	31	56
- Tecnologista em Propriedade Industrial - NS	-	-	-	-	-	-	-	-	-	-	-	-	-	-	-	-	0
- Técnico em Propriedade Industrial em Saúde - NI	-	-	-	-	-	-	-	-	-	-	-	-	-	-	-	30	0
- Técnico em Plan., Gestão e Infra-estr. em Prop. Industrial - NI	-	-	-	-	-	-	-	-	-	-	-	-	36	32	-	31	0
FNDE - Fundo Nac. de Desenvolvimento da Educação	-	-	-	-	-	-	-	-	-	-	-	-	-	-	27	29	34
- Especialista em Financiamento e Execução - NS	-	-	-	-	-	-	-	-	-	-	-	-	-	-	28	32	33
- Técnico em Financiamento e Execução - NI	-	-	-	-	-	-	-	-	-	-	-	-	-	-	26	28	37
INEP - Inst. Nac. de Estudos e Pesquisas Educacionais	-	-	-	-	-	-	-	-	-	-	-	-	-	-	30	29	33
- Técnico de Informações Educacionais - NS	-	-	-	-	-	-	-	-	-	-	-	-	-	-	24	24	0
- Pesquisador Tecnologista em Informações Educacionais - NI	-	-	-	-	-	-	-	-	-	-	-	-	-	-	32	32	33
SUFRAMA - Superintendência da Zona Franca de Manaus	-	-	-	-	-	-	-	-	-	-	-	-	-	-	31	35	38
- Cargos de Nível Superior - NS	-	-	-	-	-	-	-	-	-	-	-	-	-	-	34	36	0
- Cargos de Nível Intermediário - NI	-	-	-	-	-	-	-	-	-	-	-	-	-	-	29	35	38
- Cargos de Nível Auxiliar - NA	-	-	-	-	-	-	-	-	-	-	-	-	-	-	-	-	-
Agência Nacional de Águas	-	-	-	-	-	-	-	-	-	-	32	-	33	35	-	0	0
- Especialista em GeoProcessamento - NS	-	-	-	-	-	-	-	-	-	-	31	-	44	38	-	-	0
- Especialista em Recursos Hídricos - NS	-	-	-	-	-	-	-	-	-	-	32	-	35	35	-	-	0
- Analista Administrativo - NS	-	-	-	-	-	-	-	-	-	-	-	-	29	35	-	-	0
Agências Reguladoras	-	-	-	-	-	-	-	-	-	-	-	32	31	31	32	32	32
- Especialista em Regulação - NS	-	-	-	-	-	-	-	-	-	-	-	33	34	32	33	33	32
- Analista Administrativo - NS	-	-	-	-	-	-	-	-	-	-	-	34	31	31	32	32	33
- Técnico em Regulação - NI	-	-	-	-	-	-	-	-	-	-	-	31	32	32	31	32	32
- Técnico Administrativo - NI	-	-	-	-	-	-	-	-	-	-	-	25	26	27	27	28	27
DNIT - Depart. Nac. de Infra-Estrutura de Transportes	-	-	-	-	-	-	-	-	-	-	-	-	26	32	-	34	31
- Analista de Infra-Estrutura de Transportes - NS	-	-	-	-	-	-	-	-	-	-	-	-	34	37	-	34	31
- Analista Administrativo - NS	-	-	-	-	-	-	-	-	-	-	-	-	31	33	-	-	0
- Técnico de Suporte à Infra-Estrutura de Transporte - NI	-	-	-	-	-	-	-	-	-	-	-	-	28	30	-	-	0
- Técnico Administrativo	-	-	-	-	-	-	-	-	-	-	-	-	25	27	-	-	0
HFA - Hospital das Forças Armadas⁹	-	-	-	-	-	-	-	-	-	-	-	-	-	-	-	34	0
- Cargos de Nível Superior - NS	-	-	-	-	-	-	-	-	-	-	-	-	-	-	-	34	0
- Cargos de Nível Intermediário - NI	-	-	-	-	-	-	-	-	-	-	-	-	-	-	-	-	0
- Técnico em Atividades Médico-Hospitalares - NI	-	-	-	-	-	-	-	-	-	-	-	-	-	-	-	-	0
Total	31	33	34	33	33	35	33	34	32	32	31	32	32	32	32	32	33

Fonte: SRHMP

NS - Nível Superior / NI - Nível Intermediário / NA - Nível Auxiliar (Nível de escolaridade do Cargo).

(1) - Posição: março/2010, (acumulado no ano)

* De 1995 até junho de 2006 os valores desta tabela correspondem ao Plano de Classificação de Cargos - PCC.

O PGPE foi criado pela lei nº 11.357 de 19/10/06

** De 1995 até dezembro de 2006 os valores desta tabela correspondem à Carreira da Seguridade Social.

A Carreira da Previdência, da Saúde e do Trabalho foi criada pela lei nº 11.355 de 19/10/2006

Tabela 4.6 - Ingressos no Serviço Público Federal a partir de 1995 por nível de escolaridade, segundo a contratação por tempo determinado - SIAPE

Nível de Escolaridade	1995	1996	1997	1998	1999	2000	2001	2002	2003	2004	2005	2006	2007	2008	2009	2010 ¹
Superior - NS	5.351	7.687	7.248	5.821	5.056	7.045	6.080	2.054	5.429	6.038	6.523	6.742	7.732	8.062	7.030	2.348
- Professor	4.724	6.749	5.872	4.588	3.792	5.205	4.524	472	3.833	6.038	6.523	6.742	7.732	8.057	6.664	2.330
- Médico Residente	622	938	1.375	1.233	1.261	1.840	1.556	1.582	1.596	-	-	-	-	-	-	0
- Outros	5	-	1	-	3	-	-	-	-	-	-	-	-	5	366	18
Intermediário - NI	1	118	1.416	1.508	932	2.109	2.631	7	1.090	805	1.774	1.216	1.485	2.716	2.663	670
- Agente Credenciado	-	-	1.413	1.504	916	2.109	2.631	7	1.089	772	1.774	1.216	1.485	2.713	2.633	670
- Artífice	-	117	3	4	16	-	-	-	1	-	-	-	-	-	-	0
- Outros	1	1	-	-	-	-	-	-	-	33	-	-	-	3	30	0
Auxiliar - NA	9	102	-	3	-	-	-	-	-	-	-	-	-	-	-	0
Demais Cargos	107	866	844	345	637	611	1.886	2.273	7.129	4.864	6.834	3.520	3.306	7.857	5.974	1.002
Total	5.468	8.773	9.508	7.677	6.625	9.765	10.597	4.334	13.648	11.707	15.131	11.478	12.523	18.635	15.667	4.020

Fonte: SRH/MP

NS - Nível Superior / NI - Nível Intermediário / NA - Nível Auxiliar

(1) - Posição: março/2010 (acumulado no ano).



Tabela 4.7 - Participação percentual dos Ingressos no Serviço Público Federal a partir de 1995 por nível de escolaridade, segundo a contratação por tempo determinado - SIAPE

Nível de Escolaridade	1995	1996	1997	1998	1999	2000	2001	2002	2003	2004	2005	2006	2007	2008	2009	2010 ¹
Superior - NS	97,9	87,6	76,2	75,8	76,3	72,1	57,4	47,4	39,8	51,6	43,1	58,7	61,7	43,3	44,9	58,4
- Professor	86,4	123,4	61,8	59,8	57,2	53,3	42,7	10,9	28,1	51,6	43,1	58,7	61,7	43,2	42,5	58,0
- Médico Residente	11,4	17,2	14,5	16,1	19,0	18,8	14,7	36,5	11,7	-	-	-	-	-	-	-
- Outros	0,1	-	0,0	-	0,0	-	-	-	-	-	-	-	-	0,0	2,3	0,4
Intermediário - NI	0,0	1,3	14,9	19,6	14,1	21,6	24,8	0,2	8,0	6,9	11,7	10,6	11,9	14,6	17,0	16,7
- Agente Credenciado	-	-	14,9	19,6	13,8	21,6	24,8	0,2	8,0	6,6	11,7	10,6	11,9	14,6	16,8	16,7
- Artífice	-	1,3	0,0	0,1	0,2	-	-	-	0,0	-	-	-	-	-	-	-
- Outros	0,0	0,0	-	-	-	-	-	-	-	0,3	-	-	-	0,0	0,2	0,0
Auxiliar - NA	0,2	1,2	-	0,0	-	-	-	-	-	-	-	-	-	-	-	-
Demais Cargos	2,0	9,9	8,9	4,5	9,6	6,3	17,8	52,4	52,2	41,5	45,2	30,7	26,4	42,2	38,1	24,9
Total	100,0	100,0	100,0	100,0	100,0	100,0	100,0	100,0	100,0	100,0	100,0	100,0	100,0	100,0	100,0	100,0

Fonte: SRH/MP

NS - Nível Superior / NI - Nível Intermediário / NA - Nível Auxiliar

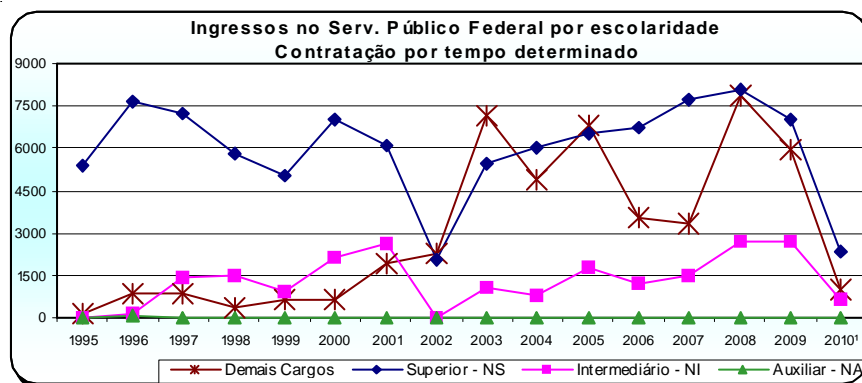
(1) - Posição: março/2010 (acumulado no ano).

Cargos e Funções de Confiança e Gratificações

5 Seção

Esta seção abrange os ocupantes de Cargos e Funções de Confiança e Gratificações do Poder Executivo Federal (Administração Direta, Autarquia e Fundação), os quais podem ser ocupados por servidores com cargo efetivo, requisitados de outros órgãos ou esferas e sem vínculo com o Serviço Público. São destacadas informações quantitativas sobre:

- Sexo;
- Idade média;
- Nível de escolaridade da função;

A fonte dos dados encontrados nesta seção é o Sistema Integrado de Administração de Recursos Humanos - SIAPE por meio da Secretaria de Recursos Humanos do Ministério do Planejamento, Orçamento e Gestão.

Tabela 5.1 - Quantitativo de ocupantes de Cargos e Funções de Confiança e Gratificações do Poder Executivo Federal¹, de 1997 a 2009 - SIAPE

Cargos, Funções e Gratificações	1997	1998	1999	2000	2001	2002	2003	2004	2005	2006	2007	2008	2009 ²	2010 ³
CA - Cargo Comissionado de Assessoria	-	-	-	132	122	188	212	230	236	278	299	286	274	270
CAS - Cargo Comissionado de Assistência	-	-	-	34	41	122	145	168	185	198	213	231	223	212
CCD - Cargo Comissionado de Direção	-	-	-	25	30	42	39	35	35	38	40	44	44	41
CCT - Cargo Comissionado Técnico	-	-	-	414	605	857	854	884	888	952	1015	1.216	1.347	1.396
CD - Cargo de Direção - IFES	2.964	3.048	3.063	3.040	3.038	3.087	3.128	3.207	3.208	3.592	3723	4.246	5.412	5.641
CGE - Cargo Comissionado de Gerência Executiva	-	-	-	194	316	465	517	559	554	615	662	663	663	665
DAS - Direção de Assessoramento Superior	17.607	17.183	16.306	17.389	17.995	18.374	17.559	19.083	19.925	19.797	20.159	20.599	21.217	21.358
FCI - Função Comissionada	-	-	-	-	-	-	-	-	-	1.252	1271	1.280	1.300	1.299
FCT - Função Comissionada Técnica	-	-	-	755	6.522	4.838	6.148	4.432	4.162	4.721	5507	5.509	5.067	5.054
FG - Função Gratificada - IFES	18.016	17.527	17.586	17.470	17.445	17.568	17.601	17.913	17.890	18.610	19.442	20.147	22.242	22.498
FGR - Função Gratificada - Lei 8.216/91	26.147	25.596	16.899	18.905	19.278	18.916	17.264	17.162	18.149	17.137	17.304	17.723	17.671	17.675
GR - Gratificação de Representação	888	878	759	706	654	603	544	496	466	440	416	401	377	375
GSE - Gratif. Serv. Ext/Censo-96 - Temporário	154	118	139	2.207	391	397	237	390	383	1.687	1896	535	1.642	1.848
GT - Gratificação Técnica - AGU	1.419	1.558	1.674	1.598	1.821	485	531	510	583	619	612	600	623	622
GTS - Gratificação Temporária - SIPAM	-	-	-	-	-	-	-	-	79	78	74	81	78	77
NES - Cargo de Natureza Especial	51	53	60	37	39	76	50	53	50	50	52	53	53	53
RGA - ABIN (Gratif. Repres. de Gab. - Apoio (PR/VPR))	-	-	-	-	-	5	5	3	3	3	3	3	3	4
RGA - AGU (Gratif. Repres. de Gab. - Apoio (PR/VPR))	66	77	87	87	79	14	29	35	32	34	39	55	59	59
RGA - MJ (Gratif. Repres. de Gab. - Apoio (PR/VPR))	-	-	-	-	-	-	-	-	51	64	76	80	82	79
RGA - PR (Gratif. Repres. de Gab. - Apoio (PR/VPR))	1.202	1.158	1.030	937	1.048	908	958	868	942	997	1019	1.042	1.075	1.071
RGA - VPR (Gratif. Repres. de Gab. - Apoio (PR/VPR))	50	53	50	52	49	44	39	30	30	29	28	29	27	27
RGM - Gratif. Repres. de Gabinete (MIN)	1.051	915	887	877	780	740	615	542	459	428	369	401	408	462
RMA - ANAC	-	-	-	-	-	-	-	-	-	22	48	47	38	22
RMA - EMFA (Gratif. Repres. de Gab. Apoio Militar (PR/VPR))	253	274	305	320	300	313	310	317	321	314	321	333	333	326
RMA - PR (Gratif. Repres. de Gab. Apoio Militar (PR/VPR))	513	555	533	517	523	551	646	705	757	761	853	818	862	850
RMA - VPR (Gratif. Repres. de Gab.e Apoio Militar (PR/VPR))	27	27	29	33	34	35	36	43	42	41	39	41	41	38
RMA - ANAC (Gratif. Repres. de Gab.e Apoio Militar (PR/VPR))	-	-	-	-	-	-	-	-	-	6	31	20	12	10
RMM - MAER (Gratif. Repres. de Gabinete Militar/EMFA)	6	8	9	6	5	6	1	-	-	-	-	-	-	-
RMP - EMFA (Gratif. de Repres. de Gabinete Militar)	171	180	197	199	193	189	180	116	189	210	214	208	218	218
RMP - PR (Gratif. de Repres. de Gabinete Militar)	112	126	94	97	92	99	118	9	125	135	147	157	164	165
RMP - VPR (Gratif. de Repres. de Gabinete Militar)	8	7	8	9	9	9	8	8	9	9	9	9	9	9
Total	70.705	69.341	59.715	66.040	71.409	68.931	67.774	67.798	69.753	73.117	75.881	76.857	81.564	82.424
ETG - Estagiário	-	-	-	-	-	-	-	-	-	-	-	24.139	30.744	29.343

Elaborado: SRH/MP.

1 - Inclui os servidores civis da administração direta, autarquias e fundações do Poder Executivo.

2 - De 1997 a 2009 foram considerados os quantitativos do mês de Dezembro de cada ano.

3 - Posição: março/2010

Tabela 5.2 - Quantitativo e Idade Média dos ocupantes de Cargos e Funções de Confiança e Gratificações do Poder Executivo Federal¹, segundo o sexo - SIAPE

Cargos, Funções e Gratificações	Posição - Mar/2010					
	Masculino		Feminino		Total	
	Quant.	Idade Média	Quant.	Idade Média	Quant.	Idade Média
CA - Cargo Comissionado de Assessoria	164	47	106	41	270	45
CAS - Cargo Comissionado de Assistência	103	40	109	37	212	38
CCD - Cargo Comissionado de Direção	37	53	4	48	41	52
CCT - Cargo Comissionado Técnico	818	43	578	43	1.396	43
CD - Cargo de Direção - IFES	3.677	49	1.964	48	5.641	48
CGE - Cargo Comissionado de Gerência Executiva	434	49	231	46	665	48
DAS - Direção de Assessoramento Superior	12.157	46	9.201	44	21.358	45
FCI - Função Comissionada	672	44	627	48	1.299	46
FCT - Função Comissionada Técnica	2.309	52	2.745	50	5.054	50
FG - Função Gratificada - IFES	11.363	46	11.135	46	22.498	46
FGR - Função Gratificada - Lei 8.216/91	9.928	47	7.747	48	17.675	47
GR - Gratificação de Representação	189	54	186	52	375	53
GSE - Gratif. Serv. Ext/Censo-96 - Temporário	1.339	47	509	46	1.848	47
GT - Gratificação Técnica - AGU	275	49	347	49	622	48
GTS - Gratificação Temporária - SIPAM	46	46	31	47	77	49
NES - Cargo de Natureza Especial	44	52	9	51	53	52
RGA - ABIN (Gratif. Repres. de Gab. - Apoio (PR/VPR)	2	47	2	51	4	49
RGA - AGU (Gratif. Repres. de Gab. - Apoio (PR/VPR)	30	47	29	45	59	46
RGA - MJ (Gratif. Repres. de Gab. - Apoio (PR/VPR)	35	45	44	45	79	45
RGA - PR (Gratif. Repres. de Gab. - Apoio (PR/VPR)	664	49	407	46	1.071	48
RGA - VPR (Gratif. Repres. de Gab. - Apoio (PR/VPR)	14	51	13	52	27	51
RGM - Gratif. Repres. de Gabinete (MIN)	233	53	229	51	462	52
RMA - ANAC	20	45	2	47	22	45
RMA - EMFA (Gratif. Repres. de Gab. Apoio Militar (PR/VPR)	316	38	10	40	326	38
RMA - PR (Gratif. Repres. de Gab. Apoio Militar (PR/VPR)	808	38	42	41	850	38
RMA - VPR (Gratif. Repres. de Gab.e Apoio Militar (PR/VPR)	34	41	4	33	38	40
RMP - ANAC (Gratif. Repres. de Gab.e Apoio Militar (PR/VPR)	9	41	1	28	10	40
RMP - EMFA (Gratif. de Repres. de Gabinete Militar)	211	48	7	48	218	48
RMP - PR (Gratif. de Repres. de Gabinete Militar)	153	43	12	40	165	42
RMP - VPR (Gratif. de Repres. de Gabinete Militar)	9	42	0	0	9	42
Total	46.093	41	36.331	38	82.424	40
ETG - Estagiários	11.750	21	17.593	22	29.343	21

Elaborado: SRH/MP.

1 - Inclui os servidores civis da administração direta, autarquias e fundações do Poder Executivo.

Tabela 5.3 - Quantitativo de ocupantes de Cargos e Funções de Confiança e Gratificações do Poder Executivo Federal ¹, segundo o nível de escolaridade - SIAPE

Cargos, Funções e Gratificações	Posição - Mar/2010					
	1º Grau	2º Grau	3º Grau	Especialização	Pós-Graduação ²	Total
CA - Cargo Comissionado de Assessoria	1	41	228	-	-	270
CAS - Cargo Comissionado de Assistência	6	116	90	-	-	212
CCD - Cargo Comissionado de Direção	-	0	41	-	-	41
CCT - Cargo Comissionado Técnico	19	231	1.146	-	-	1.396
CD - Cargo de Direção - IFES	10	352	1.893	565	2.821	5.641
CGE - Cargo Comissionado de Gerência Executiva	2	26	637	-	-	665
DAS - Direção de Assessoramento Superior	342	4.438	13.482	1.005	2.091	21.358
FCI - Função Comissionada Individual	21	576	702	-	-	1.299
FCT - Função Comissionada Técnica	294	1.946	2.813	1	-	5.054
FG - Função Gratificada - IFES	970	5.446	7.647	1.424	7.011	22.498
FGR - Função Gratificada - Lei 8.216/91	1.237	6.431	9.793	92	122	17.675
GR - Gratificação de Representação	156	154	65	-	-	375
GSE - Gratif. Serv. Ext/Censo-96 - Temporário	30	951	866	-	1	1.848
GT - Gratificação Técnica - AGU	32	241	349	-	-	622
GTS - Gratificação Temporário - SIPAM	0	10	67	-	-	77
NES - Cargo de Natureza Especial	0	3	50	-	-	53
RGA - ABIN (Gratif. Repres. de Gab. - Apoio (PR/VPR)	0	0	4	-	-	4
RGA - AGU (Gratif. Repres. de Gab. - Apoio (PR/VPR)	5	37	17	-	-	59
RGA - MJ (Gratif. Repres. de Gab. - Apoio (PR/VPR)	9	46	24	-	-	79
RGA - PR (Gratif. Repres. de Gab. - Apoio (PR/VPR)	240	499	332	-	-	1.071
RGA - VPR (Gratif. Repres. de Gab. - Apoio (PR/VPR)	14	8	5	-	-	27
RGM - Gratif. Repres. de Gabinete (MIN)	166	203	93	-	-	462
RMA - ANAC (Gratif. Repres. de Gab. Apoio Militar (PR/VPR)	0	8	14	-	-	22
RMA - EMFA (Gratif. Repres. de Gab. Apoio Militar (PR/VPR)	27	224	75	-	-	326
RMA - PR (Gratif. Repres. de Gab. Apoio Militar (PR/VPR)	241	517	92	-	-	850
RMA - VPR (Gratif. Repres. de Gab.e Apoio Militar (PR/VPR)	13	24	1	-	-	38
RMP -ANAC (Gratif. Repres. de Gab.e Apoio Militar (PR/VPR)	0	1	9	-	-	10
RMP - EMFA (Gratif. de Repres. de Gabinete Militar)	1	9	208	-	-	218
RMP - PR (Gratif. de Repres. de Gabinete Militar)	0	19	146	-	-	165
RMP - VPR (Gratif. de Repres. de Gabinete Militar)	0	1	8	-	-	9
Total	3.836	22.558	40.897	3.087	12.046	82.424
ETG - Estagiário	3.132	15.196	11.015	-	-	29.343

Elaborado: SRH/MP.

1 - Inclui os servidores civis da administração direta, autarquias e fundações do Poder Executivo.

2 - Incluído: Aperfeiçoamento, Mestrado, Doutorado, Phd, Livre Docência.

Tabela 5.4 - Quantitativo dos ocupantes de Cargos Comissionados do Governo do Distrito Federal, por Nível de Escolaridade do Cargo segundo o sexo - SIAPE

Cargos, Funções e Gratificações	Posição - Mar/2010											
	Nível Superior			Nível Intermediário			Sem Informação ¹			TOTAL		
	Masc	Fem	Total	Masc	Fem	Total	Masc	Fem	Total	Masc	Fem	Total
CNE - Cargos de Natureza Especial / GDF *	15	3	18	-	-	-	1	-	1	16	3	19
DFA / GDF (Cargos Comissionados) *	96	48	144	-	-	-	7	19	26	103	67	170
DFG / GDF (Cargos Comissionados) *	479	178	657	-	-	-	6	1	7	485	179	664
GNE - Gratif. Função de Natureza Especial / GDF *	247	8	255	337	101	438	-	-	-	584	109	693
Total	837	237	1.074	337	101	438	14	20	34	1.188	358	1.546

Elaborado: SRH/MP.

* Cargos Comissionados

1 - Não possui informação de escolaridade no cadastro SIAPE



Tabela 5.5 - Idade Média dos ocupantes de Cargos Comissionados do Governo do Distrito Federal, por Nível de Escolaridade do Cargo segundo o sexo - SIAPE

Cargos, Funções e Gratificações	Posição - Mar/2010											
	Nível Superior			Nível Intermediário			Sem Informação ¹			TOTAL		
	Masc	Fem	Total	Masc	Fem	Total	Masc	Fem	Total	Masc	Fem	Total
CNE - Cargos de Natureza Especial / GDF *	48	46	48	-	-	-	53	-	53	48	46	48
DFA / GDF (Cargos Comissionados) *	42	42	42	-	-	-	44	36	38	43	40	42
DFG / GDF (Cargos Comissionados) *	43	43	43	-	-	-	42	55	44	43	43	43
GNE - Gratif. Função de Natureza Especial / GDF *	42	42	42	39	36	38	-	-	-	40	36	40
Total	43	43	43	39	36	38	44	37	40	42	40	42

Elaborado: SRH/MP.

* Cargos Comissionados

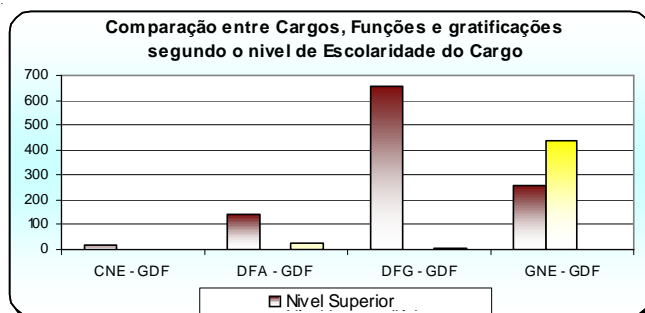
1 - Não possui informação de escolaridade no cadastro SIAPE

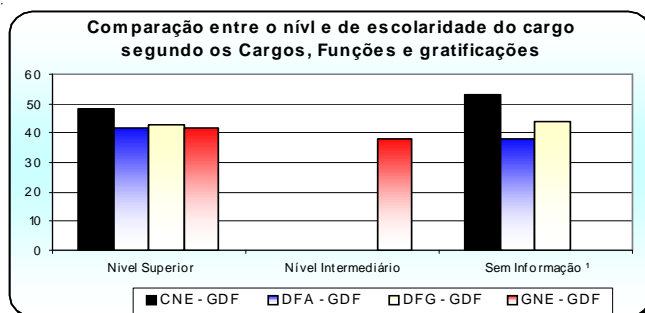

DAS

Com o objetivo de dar mais vazão aos ocupantes de Cargos e Funções de Confiança e Gratificações do Poder Executivo Federal (Administração Direta, Autarquia e Fundação), o conjunto de indicadores abrange com especificidade os cargos de DAS (Diretoria e Assessoramento Superior), visando, principalmente, delinear as informações quantitativas sobre:

- Sexo;
- Idade média;
- Nível de escolaridade da função;
- Remuneração média;
- Participações Percentuais.

A fonte dos dados encontrados nesta seção é o Sistema Integrado de Administração de Recursos Humanos - SIAPE por meio da Secretaria de Recursos Humanos do Ministério do Planejamento, Orçamento e Gestão.

Tabela 5.6 - Quantitativo dos ocupantes de DAS, segundo o nível de função - SIAPE

Nível da Função	1997	1998	1999	2000	2001	2002	2003	2004	2005	2006	2007	2008	2009	2010 ²
DAS-1	6.820	6.554	5.681	6.503	6.665	6.733	6.551	6.761	7.054	6.821	6.836	6.929	7.003	6.911
DAS-2	5.943	5.678	5.313	5.442	5.615	5.703	4.658	5.213	5.480	5.366	5.550	5.673	5.862	5.914
DAS-3	2.472	2.490	2.690	2.826	2.828	2.954	3.055	3.420	3.509	3.588	3.703	3.785	3.973	4.047
DAS-4	1.682	1.716	1.810	1.866	2.073	2.158	2.341	2.651	2.785	2.886	2.946	3.027	3.159	3.240
DAS-5	558	607	666	606	662	672	772	852	911	943	951	978	1.008	1.034
DAS-6	132	138	146	146	152	154	182	186	186	193	201	205	212	212
Total	17.607	17.183	16.306	17.389	17.995	18.374	17.559	19.083	19.925	19.797	20.187	20.597	21.217	21.358

Fonte: SRH/MP.

1- Inclui os servidores civis da administração direta, autarquias e Fundações do Poder Executivo.

2- Posição: março/2010

De 1997 a 2009 foram considerados os quantitativos do mês de Dezembro de cada ano.

Tabela 5.7 - Participação Percentual do Quantitativo dos ocupantes de DAS, segundo o nível de função - SIAPE

Nível da Função	1997	1998	1999	2000	2001	2002	2003	2004	2005	2006	2007	2008	2009	2010 ²
DAS-1	38,7	38,1	34,8	37,4	37,0	36,6	37,3	35,4	35,4	34,5	33,9	33,6	33,0	32,4
DAS-2	33,8	33,0	32,6	31,3	31,2	31,0	26,5	27,3	27,5	27,1	27,5	27,5	27,6	27,7
DAS-3	14,0	14,5	16,5	16,3	15,7	16,1	17,4	17,9	17,6	18,1	18,3	18,4	18,7	18,9
DAS-4	9,6	10,0	11,1	10,7	11,5	11,7	13,3	13,9	14,0	14,6	14,6	14,7	14,9	15,2
DAS-5	3,2	3,5	4,1	3,5	3,7	3,7	4,4	4,5	4,6	4,8	4,7	4,7	4,8	4,8
DAS-6	0,7	0,8	0,9	0,8	0,8	0,8	1,0	1,0	0,9	1,0	1,0	1,0	1,0	1,0
Total	100,0	100,0	100,0	100,0	100,0	100,0	100,0	100,0	100,0	100,0	100,0	100,0	100,0	100,0

Fonte: SRH/MP.

1- Inclui os servidores civis da administração direta, autarquias e Fundações do Poder Executivo.

2- Posição: março/2010

De 1997 a 2009 foram considerados os quantitativos do mês de Dezembro de cada ano.

Tabela 5.8 - Idade Média dos ocupantes de DAS, segundo o nível de função - SIAPE

Nível da Função	1997	1998	1999	2000	2001	2002	2003	2004	2005	2006	2007	2008	2009	2009 ²
DAS-1	42	42	43	43	43	43	43	43	44	45	45	45	45	45
DAS-2	43	43	43	43	43	43	43	43	44	44	44	44	44	44
DAS-3	45	45	45	45	45	45	44	44	45	45	45	45	45	45
DAS-4	47	47	46	47	47	47	46	46	46	46	46	46	46	46
DAS-5	49	49	48	49	50	50	48	48	48	48	48	49	49	49
DAS-6	52	52	52	53	53	53	51	51	51	52	52	52	53	53
Total	46	46	46	47	47	47	46	46	45	45	45	45	45	45

Fonte: SRH/MP.

1- Inclui os servidores civis da administração direta, autarquias e Fundações do Poder Executivo.

2- Posição: março/2010

De 1997 a 2009 foram considerados os quantitativos do mês de Dezembro de cada ano.

Tabela 5.9 - Quantitativo, idade média, remuneração média, nível de escolaridade e sexo dos ocupantes de DAS - SIAPE

Nível da Função	Qtde Servidores	Idade Média	Remuneração Média ¹ (R\$ correntes)	Nível Superior - %	Posição - Fev/2010	
					Sexo Feminino - %	Serv. Efetivo + Requisitado ² - %
DAS-1	6.963	45	9.988,71	64,8	45,6	71,1
DAS-2	5.881	44	11.829,26	76,8	45,5	72,3
DAS-3	4.004	45	12.913,20	83,3	45,3	69,0
DAS-4	3.209	46	16.358,03	91,9	37,5	63,7
DAS-5	1.013	49	19.165,93	95,1	23,8	62,0
DAS-6	211	53	19.666,90	92,9	22,3	54,5
Total	21.281	45	12.540,83	77,4	43,0	69,3

Fonte: SRH/MP.

1 - Considerado a remuneração do cargo e da função; estão incluídos no cálculo dos valores somente os servidores efetivos + requisitados (Administração Pública Federal Direta, Autarquias e Fundações)

2 - Servidor efetivo e requisitado (Administração Pública Federal Direta, Autarquias, Fundações, Estados, Municípios, DF, Empresas Públicas, Sociedades de Economia Mista, Tribunais, Câmara, Senado e Ministério Público).

Tabela 5.10 - Quantitativo e participação percentual dos ocupantes de DAS, por nível de escolaridade, segundo o nível da função - SIAPE

Nível da Função	Quantitativo e Participação percentual por Nível de Escolaridade											
	1º Grau		2º Grau		3º Grau		Especialização		Pós-Graduação ¹		Total	
	Quant.	%	Quant.	%	Quant.	%	Quant.	%	Quant.	%	Quant.	%
DAS-1	236	3,4	2.163	31,3	3.454	50,0	410	5,9	648	9,4	6.911	100,0
DAS-2	55	0,9	1.324	22,4	3.700	62,6	314	5,3	521	8,8	5.914	100,0
DAS-3	29	0,7	640	15,8	2.961	73,2	159	3,9	258	6,4	4.047	100,0
DAS-4	16	0,5	250	7,7	2.700	83,3	94	2,9	180	5,6	3.240	100,0
DAS-5	3	0,3	49	4,7	894	86,5	23	2,2	65	6,3	1.034	100,0
DAS-6	3	1,4	12	5,7	172	81,1	5	2,4	20	9,4	212	100,0
Total	342	1,6	4.438	20,8	13.881	65,0	1.005	4,7	1.692	7,9	21.358	100,0

Fonte: SRH/MP.

1 - Incluído: Aperfeiçoamento, Mestrado, Doutorado, Phd, Livre Docência.



Tabela 5.11 - Quantitativo e participação percentual dos ocupantes de DAS, por vínculo com a União, segundo o nível da função - SIAPE

Posição - Mar/2010

Nível da Função	Quantitativo e Participação percentual dos ocupantes de DAS									
	Servidor Efetivo + Requisitado ¹		Requisitado de outros Órgãos e Esfera ²		Sem Vínculo ³		Aposentado		Total	
	Quant.	%	Quant.	%	Quant.	%	Quant.	%	Quant.	%
DAS-1	4.793	69,4	115	1,7	1.831	26,5	172	2,5	6.911	100,0
DAS-2	4.132	69,9	142	2,4	1.466	24,8	174	2,9	5.914	100,0
DAS-3	2.605	64,4	175	4,3	1.115	27,6	152	3,8	4.047	100,0
DAS-4	1.702	52,5	364	11,2	1.050	32,4	124	3,8	3.240	100,0
DAS-5	496	48,0	152	14,7	343	33,2	43	4,2	1.034	100,0
DAS-6	76	35,8	40	18,9	86	40,6	10	4,7	212	100,0
Total	13.804	64,6	988	4,6	5.891	27,6	675	3,2	21.358	100,0

Fonte: SRH/MP.

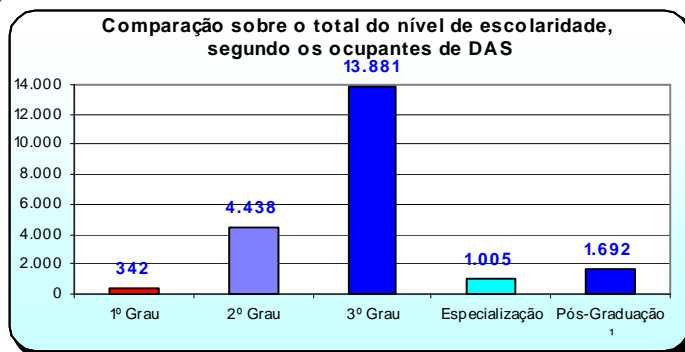
1 - Servidor Efetivo e Requisitado (Administração Pública Federal Direta, Autarquias e Fundações).

2 - Requisitado dos Estados, Municípios, DF, Empresas Públicas, Sociedades de Economia Mista, Tribunais, Câmara dos Deputados, Senado Federal e Ministério Público da União.

3 - Sem cargo público.

Tabela 5.12 - Quantitativo, participação percentual e idade média dos ocupantes de DAS, por sexo, segundo o nível da função - SIAPE

Posição - Mar/2010

Nível da Função	Quantitativo, participação percentual e idade média dos ocupantes de DAS por sexo								
	Masculino			Feminino			Total		
	Quant.	%	Idade Média	Quant.	%	Idade Média	Quant.	%	Idade Média
DAS-1	3.753	54,3	46	3.158	45,7	44	6.911	100,0	45
DAS-2	3.224	54,5	45	2.690	45,5	43	5.914	100,0	44
DAS-3	2.212	54,7	46	1.835	45,3	44	4.047	100,0	45
DAS-4	2.013	62,1	47	1.227	37,9	45	3.240	100,0	46
DAS-5	789	76,3	50	245	23,7	48	1.034	100,0	49
DAS-6	166	78,3	53	46	21,7	51	212	100,0	53
Total	12.157	56,9	46	9.201	43,1	44	21.358	100,0	45

Fonte: SRH/MP.



Tabela 5.13 - Remuneração média por nível dos ocupantes de DAS, segundo o cargo e função (somente aos servidores efetivos) - SIAPE

Nível da Função	Parcela da Remuneração Média (R\$ correntes)		Remuneração Média Global ¹ (Cargo+ Função)
	Referente ao cargo	Referente à função	
DAS-1	8.855,75	1.249,19	10.104,94
DAS-2	10.249,30	1.592,03	11.841,33
DAS-3	10.524,30	2.432,50	12.956,79
DAS-4	12.186,76	4.065,82	16.252,58
DAS-5	13.780,17	5.321,67	19.101,83
DAS-6	12.644,43	6.729,78	19.374,21
NES	15.235,90	6.848,30	22.084,20
Média Global	10.204,61	2.098,67	12.303,28

Fonte: SRH/MP.

1 - O universo de servidores desta tabela é composto de Servidores Públicos Federais do Poder Executivo Civil ativos que ocupam DAS ou NES. Ocupantes de DAS ou NES servidores de outras esferas de governo, de outros poderes, militares, funcionários de empresas públicas e sociedades de economia mista e os sem vínculo com o serviço público não foram considerados.

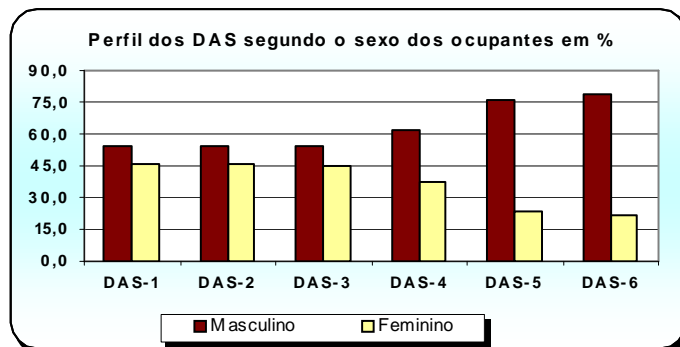
Obs.: A partir da posição Janeiro de 2010, os dados apresentados nesta tabela passaram por uma revisão de critérios, e passam a considerar servidores que recebem subsídio.



Tabela 5.14 - Participação percentual sobre a Remuneração média por nível dos ocupantes de DAS, segundo o cargo e função (somente aos servidores efetivos) - SIAPE

Nível da Função	Parcela da Remuneração Média - em %		Remuneração Média Global ¹ (Cargo+ Função)
	Referente ao cargo	Referente à função	
DAS-1	87,6	12,4	100,0
DAS-2	86,6	13,4	100,0
DAS-3	81,2	18,8	100,0
DAS-4	75,0	25,0	100,0
DAS-5	72,1	27,9	100,0
DAS-6	65,3	34,7	100,0
NES	69,0	31,0	100,0
Média Global	82,9	17,1	100,0

Fonte: SRH/MP.

1 - O universo de servidores desta tabela é composto de Servidores Públicos Federais do Poder Executivo Civil ativos que ocupam DAS ou NES. Ocupantes de DAS ou NES servidores de outras esferas de governo, de outros poderes, militares, funcionários de empresas públicas e sociedades de economia mista e os sem vínculo com o serviço público não foram considerados.

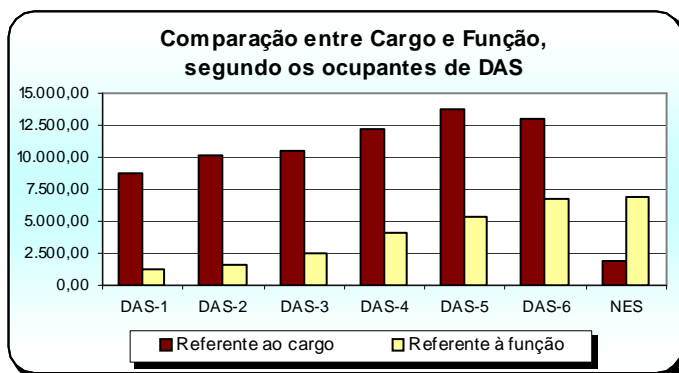
Obs.: A partir da posição Janeiro de 2010, os dados apresentados nesta tabela passaram por uma revisão de critérios, e passam a considerar servidores que recebem subsídio.

Aposentados

6 Seção

As informações apresentadas nesta seção dizem respeito às ocorrências e tipos anuais e mensais de aposentadorias da União, com destaque maior para o Poder Executivo Civil Federal, com os seguintes Quantitativos:

- Tipos de Aposentadorias;
- Idade Média;
- Sexo;
- Faixa Etária;
- Comparação entre aposentadorias dos Poderes.

As fontes dos dados encontrados nesta seção são o Sistema Integrado de Administração de Recursos Humanos - SIAPE e a Secretaria do Tesouro Nacional do Ministério da Fazenda com o Sistema Integrado de Administração Financeira de Pessoal da União - SIAFI por meio da Secretaria de Recursos Humanos do Ministério do Planejamento, Orçamento e Gestão.

Tabela 6.1 - Evolução do quantitativo de aposentadorias civis da União, segundo os Tipos de Aposentadorias - SIAPE

Ano	Total ano	Média mensal	Quantitativo e participação percentual sobre total							
			Integrais		Proporcional		Compulsória		Invalidez	
			Quant.	%	Quant.	%	Quant.	%	Quant.	%
1991	46.196	3.850								
1992	21.190	1.766								
1993	14.199	1.183								
1994	17.601	1.467								
1995	34.253	2.854								
1996	31.907	2.659	14.326	44,9%	13.847	43,4%	446	1,4%	3.288	10,3%
1997	25.164	2.097	8.635	34,3%	13.023	51,8%	379	1,5%	3.127	12,4%
1998	24.483	2.040	9.916	40,5%	11.597	47,4%	352	1,4%	2.618	10,7%
1999	10.909	909	3.302	30,3%	4.832	44,3%	417	3,8%	2.358	21,6%
2000	9.353	779	2.975	31,8%	3.192	34,1%	563	6,0%	2.623	28,0%
2001	9.452	788	4.700	49,7%	2.230	23,6%	476	5,0%	2.046	21,6%
2002	10.196	850	5.121	50,2%	1.819	17,8%	668	6,6%	2.588	25,4%
2003	17.946	1.496	9.227	51,4%	5.620	31,3%	570	3,2%	2.529	14,1%
2004	7.580	632	3.110	41,0%	1.562	20,6%	642	8,5%	2.266	29,9%
2005	6.483	540	3.013	46,5%	877	13,5%	694	10,7%	1.899	29,3%
2006	7.464	622	4.129	55,3%	674	9,0%	670	9,0%	1.991	26,7%
2007	9.464	789	6.577	69,5%	548	5,8%	607	6,4%	1.732	18,3%
2008	10.654	888	8.365	78,5%	370	3,5%	524	4,9%	1.395	13,1%
2009	10.384	865	9.081	87,5%	173	1,7%	263	2,5%	867	8,3%
2010 ¹	3.824	1.275	3.449	90,2%	47	1,2%	81	2,1%	247	6,5%

Elaborado: SRH/MP.

Fonte: 1991 a 1998 - Diário Oficial da União e SIAFI.
a partir de 1999 - SRH/MP (SIAPE)

Entre 1991 a 1998 - O levantamento inclui somente as aposentadorias publicadas no Diário Oficial.

- Em 1995, o valor refere-se aos civis estatutários do Poder Executivo e, entre 1991 e 1994, refere-se, além destes, também a uma parcela reduzida de servidores do Legislativo e do Judiciário.

A partir de 1999 - O levantamento inclui somente as aposentadorias do Poder Executivo lançadas no Sistema SIAPE.

Nos valores correspondentes às aposentadorias integrais e proporcionais não estão incluídas as aposentadorias compulsórias e por invalidez

1- Posição: março/2010



Tabela 6.2 - Evolução do Quantitativo de Aposentadorias Cíveis da União, segundo os Tipos e Classificações de Aposentadorias - SIAPE

Ano	Total Geral	Média Mensal	INTEGRAL					PROPORCIONAL				
			Voluntária	Compulsória	Invalidez	Outros ²	Total	Voluntária	Compulsória	Invalidez	Outros ²	Total
1996	31.907	2.659	14.326	96	2.784	-	17.206	13.830	350	504	17	14.701
1997	25.164	2.097	8.635	71	2.517	-	11.223	13.022	308	610	1	13.941
1998	24.483	2.040	9.916	88	2.166	-	12.170	11.582	264	452	15	12.313
1999	10.909	909	3.302	93	1.814	-	5.209	4.824	324	544	8	5.700
2000	9.353	779	2.975	126	2.029	-	5.130	3.174	437	594	18	4.223
2001	9.452	788	4.700	120	1.539	-	6.359	2.220	356	507	10	3.093
2002	10.196	850	5.121	217	1.863	-	7.201	1.803	451	725	16	2.995
2003	17.946	1.496	9.227	140	1.823	-	11.190	5.606	430	706	14	6.756
2004	7.580	632	3.110	179	1.523	-	4.812	1.553	463	743	9	2.768
2005	6.483	540	3.013	178	1.196	-	4.387	873	516	703	4	2.096
2006	7.464	622	4.129	137	1.101	-	5.367	664	533	890	10	2.097
2007	9.464	789	6.577	107	877	-	7.561	546	500	855	2	1.903
2008	10.654	888	8.365	91	716	-	9.172	367	433	679	3	1.482
2009	10.384	865	9.081	8	419	-	9.508	169	255	448	4	876
2010 ¹	3.824	1.275	3.449	0	136	0	3.585	45	81	111	2	239

Elaborado: SRH/MP.
 Fonte:SRH/MP (SIAPE)
 O levantamento inclui somente as aposentadorias do Poder Executivo lançadas no Sistema SIAPE.
 1- Posição: março/2010
 2 - Engloba as aposentadorias por decisão judicial ou complementação de aposentadoria.

Tabela 6.3 - Porcentagem da Evolução do Quantitativo de Aposentadorias Cíveis da União, segundo os Tipos e Classificações de Aposentadorias - SIAPE

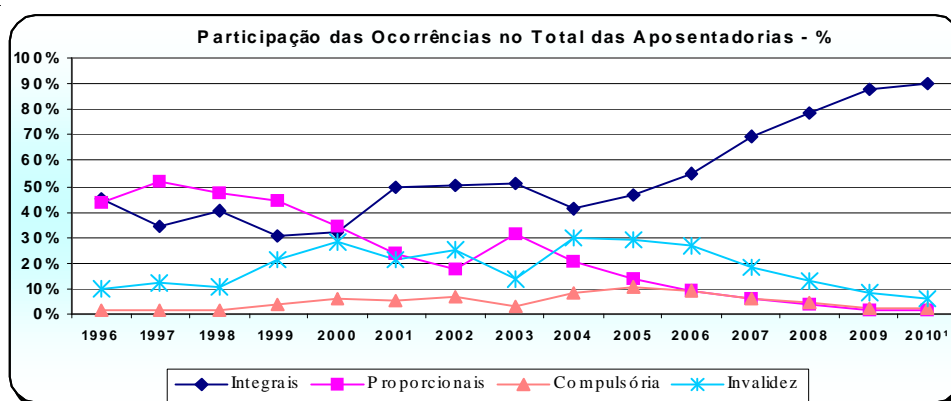
Ano	Total Geral	Média Mensal	% - INTEGRAL					% - PROPORCIONAL				
			Voluntária	Compulsória	Invalidez	Outros ²	Total	Voluntária	Compulsória	Invalidez	Outros ²	Total
1996	31.907	2.659	83,3%	0,6%	16,2%	0,0%	100%	94,1%	2,4%	3,4%	0,1%	100%
1997	25.164	2.097	76,9%	0,6%	22,4%	0,0%	100%	93,4%	2,2%	4,4%	0,0%	100%
1998	24.483	2.040	81,5%	0,7%	17,8%	0,0%	100%	94,1%	2,1%	3,7%	0,1%	100%
1999	10.909	909	63,4%	1,8%	34,8%	0,0%	100%	84,6%	5,7%	9,5%	0,1%	100%
2000	9.353	779	58,0%	2,5%	39,6%	0,0%	100%	75,2%	10,3%	14,1%	0,4%	100%
2001	9.452	788	73,9%	1,9%	24,2%	0,0%	100%	71,8%	11,5%	16,4%	0,3%	100%
2002	10.196	850	71,1%	3,0%	25,9%	0,0%	100%	60,2%	15,1%	24,2%	0,5%	100%
2003	17.946	1.496	82,5%	1,3%	16,3%	0,0%	100%	83,0%	6,4%	10,4%	0,2%	100%
2004	7.580	632	64,6%	3,7%	31,7%	0,0%	100%	56,1%	16,7%	26,8%	0,3%	100%
2005	6.483	540	68,7%	4,1%	27,3%	0,0%	100%	41,7%	24,6%	33,5%	0,2%	100%
2006	7.464	622	76,9%	2,6%	20,5%	0,0%	100%	31,7%	25,4%	42,4%	0,5%	100%
2007	9.464	789	87,0%	1,4%	11,6%	0,0%	100%	28,7%	26,3%	44,9%	0,1%	100%
2008	10.654	888	91,2%	1,0%	7,8%	0,0%	100%	24,8%	29,2%	45,8%	0,2%	100%
2009	10.384	865	95,5%	0,1%	4,4%	0,0%	100%	19,3%	29,1%	51,1%	0,5%	100%
2010 ¹	3.824	1.275	96,2%	0,0%	3,8%	0,0%	100%	18,8%	33,9%	46,4%	0,8%	100%

Elaborado: SRH/MP.
 Fonte:SRH/MP (SIAPE)
 1- Posição: março/2010
 2 - Engloba as aposentadorias por decisão judicial ou complementação de aposentadoria.

Tabela 6.4 - Evolução do Quantitativo de Aposentadorias Civas da União, segundo as Classificações de Aposentadorias -SIAPE

Ano	Média Mensal	Classificação da Aposentadoria									
		Total		Voluntária		Compulsória		Invalidez		Outros ²	
		Quant.	%	Quant.	%	Quant.	%	Quant.	%	Quant.	%
1996	2.659	31.907	100%	28.156	88,2%	446	1,4%	3.288	10,3%	17	0,1%
1997	2.097	25.164	100%	21.657	86,1%	379	1,5%	3.127	12,4%	1	0,0%
1998	2.040	24.483	100%	21.498	87,8%	352	1,4%	2.618	10,7%	15	0,1%
1999	909	10.909	100%	8.126	74,5%	417	3,8%	2.358	21,6%	8	0,1%
2000	779	9.353	100%	6.149	65,7%	563	6,0%	2.623	28,0%	18	0,2%
2001	788	9.452	100%	6.920	73,2%	476	5,0%	2.046	21,6%	10	0,1%
2002	850	10.196	100%	6.924	67,9%	668	6,6%	2.588	25,4%	16	0,2%
2003	1.496	17.946	100%	14.833	82,7%	570	3,2%	2.529	14,1%	14	0,1%
2004	632	7.580	100%	4.663	61,5%	642	8,5%	2.266	29,9%	9	0,1%
2005	540	6.483	100%	3.886	59,9%	694	10,7%	1.899	29,3%	4	0,1%
2006	622	7.464	100%	4.793	64,2%	670	9,0%	1.991	26,7%	10	0,1%
2007	789	9.464	100%	7.123	75,3%	607	6,4%	1.732	18,3%	2	0,0%
2008	888	10.654	100%	8.732	82,0%	524	4,9%	1.395	13,1%	3	0,0%
2009	865	10.384	100%	9.250	89,1%	263	2,5%	867	8,3%	4	0,0%
2010 ¹	1.275	3.824	100%	3.494	91,4%	81	2,1%	247	6,5%	2	0,1%

Elaborado: SRH/MP.

Fonte:SRH/MP (SIAPE)

O levantamento inclui somente as aposentadorias do Poder Executivo lançadas no Sistema SIAPE.

1- Posição: março/2010

2 - Engloba as aposentadorias por decisão judicial ou complementação de aposentadoria.



Tabela 6.5 - Idade média Mensal dos Servidores Públicos Federais Cíveis do Poder Executivo por sexo, segundo o tipo de aposentadoria - SIAPE

Ano / Mês	Integral			Proporcional			Total		
	Masculino	Feminino	Ambos	Masculino	Feminino	Ambos	Masculino	Feminino	Ambos
1999	58	56	57	56	52	54	57	54	55
2000	58	56	57	56	52	54	59	56	58
2001	59	56	58	59	55	57	59	56	57
2002	58	54	56	60	55	58	59	55	57
2003	57	54	56	58	54	56	58	54	56
2004	58	56	57	59	56	58	59	56	57
2005	59	57	58	62	58	60	60	57	59
2006	60	58	59	62	59	60	61	58	60
2007	60	58	59	62	58	60	61	58	60
Jan - 2008	60	58	59	64	59	61	61	58	60
Fev	61	57	59	62	60	61	62	58	59
Mar	61	59	60	62	59	61	61	59	60
Abr	61	58	59	58	58	58	61	58	59
Mai	61	58	59	60	60	60	60	58	59
Jun	61	58	60	60	60	60	61	58	60
Jul	61	58	59	63	55	59	59	57	61
Ago	61	58	59	63	58	61	61	58	60
Set	60	58	59	63	58	61	61	58	60
Out	60	57	59	62	59	61	61	57	59
Nov	61	58	60	65	56	61	62	58	60
Dez	61	59	60	63	60	62	62	59	61
2008	60	58	59	62	58	60	61	58	60
jan - 2009	63	59	61	60	57	59	63	58	61
fev	62	58	60	62	58	60	62	58	60
mar	61	58	59	63	57	60	61	58	60
abr	61	58	59	56	60	58	60	58	59
mai	62	58	60	64	58	62	62	58	60
jun	62	58	60	64	59	60	62	58	60
jul	61	57	59	57	59	58	61	58	59
ago	62	58	60	64	59	61	62	58	60
set	61	58	60	62	57	60	61	58	60
out	61	58	60	64	58	61	61	58	60
nov	61	58	60	61	61	61	61	58	60
dez	61	58	60	62	61	62	61	59	60
2009	61	58	60	62	59	60	61	58	60
jan -2010	62	59	61	61	59	60	62	59	61
fev	61	58	59	61	61	61	61	58	59
mar	61	58	60	60	62	61	61	58	60

Fonte: SRH/MP.

- Os dados utilizados acima são extraídos da base SIAPE - Sistema Integrado de Administração de Recursos Humanos - e referem-se ao servidor que possui a data de sua aposentadoria em seu cadastro.

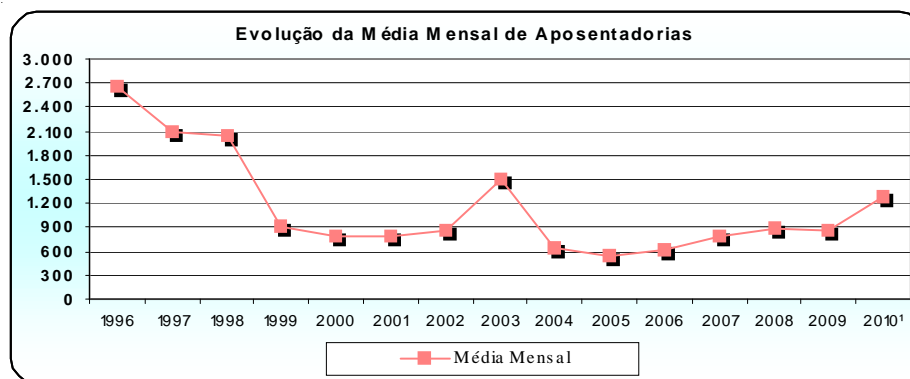
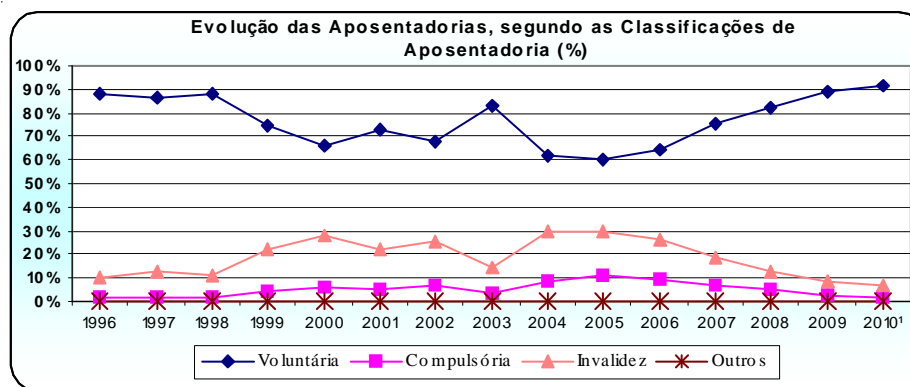

Tabela 6.6 - Quantitativo, Idade média e Participação Percentual dos Servidores Públicos Federais Civis do Poder Executivo por sexo, segundo o tipo de aposentadoria - SIAPE

Tipo de Aposentadoria	Posição - Mar/2010								
	Masculino			Feminino			Ambos		
	Quant.	Idade média	%	Quant.	Idade Média	%	Quant.	Idade Média	%
Integrais	873	61	52,6	787	58	47,4	1.660	60	100,0
Proporcionais	38	60	43,7	49	62	56,3	87	61	100,0
Total	911	61	52,1	836	58	47,9	1.747	60	100,0

Fonte: SRH/MP.

- Os dados utilizados acima são extraídos da base SIAPE - Sistema Integrado de Administração de Recursos Humanos - e referem-se ao servidor que possui a data de sua aposentadoria em seu cadastro.

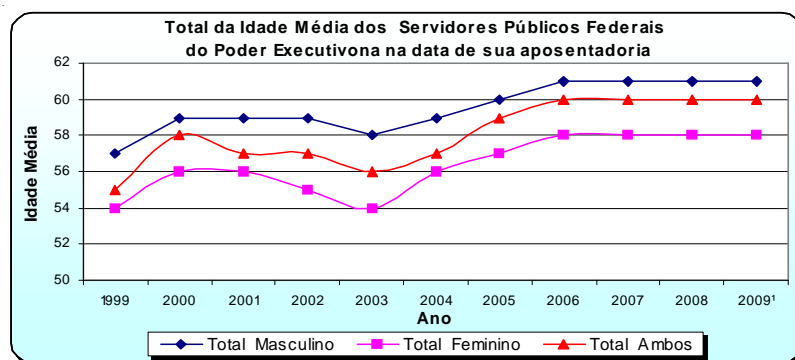

Tabela 6.7 - Quantitativo de Aposentadoria dos Servidores Públicos Federais Civis do Poder Executivo por sexo, segundo os grupos de idade (Faixa Etária) - SIAPE

Grupos de Idade (Faixa Etária)	Posição - Mar/2010					
	Quantitativo de aposentadorias dos servidores civis do poder executivo - INTEGRAIS					
	Masculino		Feminino		Ambos	
	Quantitativo	%	Quantitativo	%	Quantitativo	%
Até 40 anos	1	0,1	1	0,1	2	0,1
De 41 a 45 anos	4	0,5	2	0,3	6	0,4
De 46 a 50 anos	7	0,8	22	2,8	29	1,7
De 51 a 55 anos	41	4,7	257	32,7	298	18,0
De 56 a 60 anos	330	37,8	282	35,8	612	36,9
De 61 a 65 anos	312	35,7	125	15,9	437	26,3
De 66 a 70 anos	178	20,4	98	12,5	276	16,6
Acima de 70 anos	0	0,0	0	0,0	0	0,0
Total	873	100,0	787	100,0	1.660	100,0

Fonte: SRH/MP.

- Os dados utilizados acima são extraídos da base SIAPE - Sistema Integrado de Administração de Recursos Humanos - e referem-se ao servidor que possui a data de sua aposentadoria em seu cadastro.

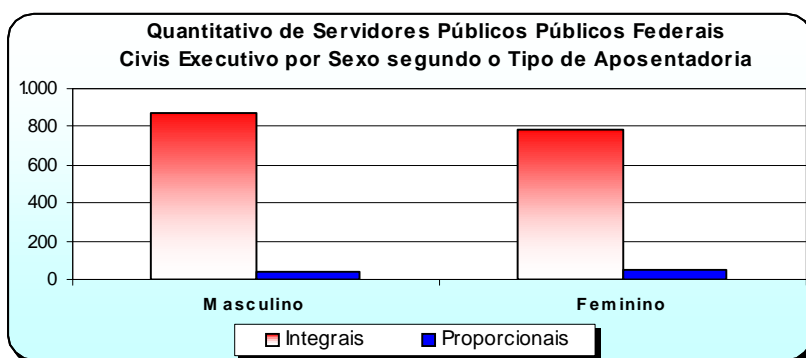
- A existência de aposentadorias em idade inferior a 40 anos deve-se à imperfeições nas informações cadastrais.

Tabela 6.8 - Quantitativo de Aposentadoria dos Servidores Públicos Federais Cíveis do Poder Executivo por sexo, segundo os grupos de idade (Faixa Etária) - SIAPE

Posição - Mar/2010

Grupos de Idade (Faixa Etária)	Quantitativo de aposentadorias dos servidores civis do poder executivo - PROPORCIONAIS					
	Masculino		Feminino		Ambos	
	Quantitativo	%	Quantitativo	%	Quantitativo	%
Até 40 anos	2	5,3	0	0,0	2	2,3
De 41 a 45 anos	3	7,9	2	4,1	5	5,7
De 46 a 50 anos	4	10,5	1	2,0	5	5,7
De 51 a 55 anos	5	13,2	13	26,5	18	20,7
De 56 a 60 anos	3	7,9	2	4,1	5	5,7
De 61 a 65 anos	2	5,3	6	12,2	8	9,2
De 66 a 70 anos	19	50,0	25	51,0	44	50,6
Acima de 70 anos	0	0,0	0	0,0	0	0,0
Total	38	100,0	49	100,0	87	100,0

Fonte: SRH/MP.

- Os dados utilizados acima são extraídos da base SIAPE - Sistema Integrado de Administração de Recursos Humanos - e referem-se ao servidor que possui a data de sua aposentadoria em seu cadastro.

- A existência de aposentadorias em idade inferior a 40 anos deve-se à imperfeições nas informações cadastrais.

Tabela 6.9 - Quantitativo de Aposentadoria dos Servidores Públicos Federais Cíveis do Poder Executivo, por sexo, segundo os grupos de idade (Faixa Etária) - SIAPE

Posição - Mar/2010

Grupos de Idade (Faixa Etária)	Quantitativo de aposentadoria dos servidores civis do poder executivo - TOTAIS					
	Masculino		Feminino		Ambos	
	Quantitativo	%	Quantitativo	%	Quantitativo	%
Até 40 anos	3	0,3	1	0,1	4	0,2
De 41 a 45 anos	7	0,8	4	0,5	11	0,6
De 46 a 50 anos	11	1,2	23	2,8	34	1,9
De 51 a 55 anos	46	5,0	270	32,3	316	18,1
De 56 a 60 anos	333	36,6	284	34,0	617	35,3
De 61 a 65 anos	314	34,5	131	15,7	445	25,5
De 66 a 70 anos	197	21,6	123	14,7	320	18,3
Acima de 70 anos	0	0,0	0	0,0	0	0,0
Total	911	100,0	836	100,0	1.747	100,0

Fonte: SRH/MP.

- Os dados utilizados acima são extraídos da base SIAPE - Sistema Integrado de Administração de Recursos Humanos - e referem-se ao servidor que possui a data de sua aposentadoria em seu cadastro.

- A existência de aposentadorias em idade inferior a 40 anos deve-se à imperfeições nas informações cadastrais.



Tabela 6.10 - Comparação entre Aposentadorias da União por poder, a partir de 1995 - Despesa Média Anual

União	Comparação entre Aposentadorias da União por Poder (R\$ Correntes)															
	1995	1996	1997	1998	1999	2000	2001	2002	2003	2004	2005	2006	2007	2008	2009	2010 ³
Executivo (civis) ^{1,2}	1.479	1.569	1.652	1.736	1.880	1.963	2.043	2.368	2.857	3.159	3.322	3.848	4.255	4.776	5.628	5.746
Militares ³	1.703	1.737	1.896	2.225	2.438	2.544	3.724	3.846	4.194	4.405	4.675	5.321	5.751	6.376	6.598	6.762
Legislativo ³	4.823	5.577	6.231	6.882	5.690	5.342	5.915	8.368	10.230	10.968	12.406	13.846	14.675	15.355	16.318	17.291
Judiciário ³	3.875	3.945	4.618	5.222	6.047	6.185	6.660	8.242	9.641	10.448	10.533	11.941	13.397	13.787	15.710	15.923

Elaborado: SRH/MP.

Fonte: SRH/MP E STN/MF

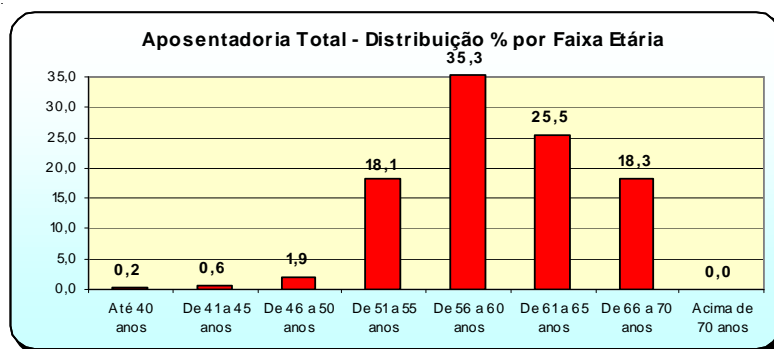
1- A partir de 2010 o MPU não está sendo incluído no Executivo (civis), continua o Banco Central.

2- Não inclui Empresas Públicas e Sociedade de Economia Mista.

3- Despesa Média dos últimos 12 meses.

Nota : De 1995 a 2009 foram consideradas a despesa media anual.



Tabela 6.11 - Quantitativo e percentual de aposentadorias dos Servidores do Governo do Distrito Federal - SIAPE

Posição - Mar/2010

Órgãos do GDF	Quantitativo de aposentadorias e participação percentual									
	Integral		Proporcional		Compulsória		Invalidez		Total Geral	
	Total	%	Total	%	Total	%	Total	%	Total	%
Corpo de Bombeiros Militar	15	93,8	0	0,0	0	0,0	1	6,3	16	100,0
PoliciaI Militar	21	30,0	0	0,0	0	0,0	49	70,0	70	100,0
PoliciaI Civil	15	100,0	0	0,0	0	0,0	0	0,0	15	100,0
Total	51	50,5	0	0,0	0	0,0	50	49,5	101	100,0

Elaborado: SRH/MP.

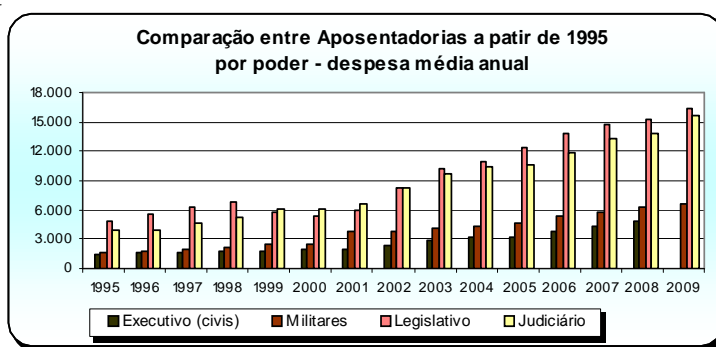