

113



# **Boletim Estatístico de Pessoal**

**Brasília - DF  
Setembro/2005**

PRESIDENTE DA REPÚBLICA

**Luiz Inácio Lula da Silva**

MINISTRO

**Paulo Bernardo Silva**

SECRETÁRIO-EXECUTIVO

**Nelson Machado**

SECRETÁRIO DE RECURSOS HUMANOS

**Sérgio Eduardo Arbulu Mendonça**

COORDENADORA-GERAL DE ESTUDOS E INFORMAÇÕES GERENCIAIS

**Sandra Helena Caresia Gustavo**

DIVISÃO DE ACOMPANHAMENTO E ANÁLISE DE DADOS DE PESSOAL

Joelina Magalhães Cavalcanti

Maria Vilani Maia de Freitas

DIVISÃO DE ESTUDOS E PROGRAMAÇÃO DE DESPESA DE PESSOAL

Ítalo Henrique Alves

Joelma Magalhães Cavalcanti

Paulo César Caserta da Cunha Vasconcellos

Ministério do Planejamento, Orçamento e Gestão

SECRETARIA DE RECURSOS HUMANOS

# **Boletim Estatístico de Pessoal**

**volume 113**

**Setembro**

**de 2005**

Brasília  
Set.2005

## **EDIÇÃO E MONTAGENS GRÁFICAS**

Ítalo Henrique Alves

Paulo César Caserta da Cunha Vasconcellos

**Boletim Estatístico de Pessoal** é uma publicação mensal da Secretaria de Recursos Humanos do Ministério do Planejamento, Orçamento e Gestão, elaborado pela Coordenação-Geral de Estudos e Informações Gerenciais

**Home Page:** [www.servidor.gov.br/publicacoes/index.htm](http://www.servidor.gov.br/publicacoes/index.htm)

Ministério do Planejamento, Orçamento e Gestão

Esplanada dos Ministérios bloco C, 7º andar

70046-900 - Brasília - DF

**Publicação Mensal**

**Normalização Bibliográfica: DIBIB/CODIN/CGDI/SPOA**

Boletim Estatístico de Pessoal/ Ministério do Planejamento, Orçamento e Gestão.

Secretaria de Recursos Humanos

Vol.1, n.1 (maio 1996) - . Brasília: MP, 2005.

Mensal

Descrição baseada no vol.9 n.113 (set.2005)

1. Estatística - Periódico I. Ministério do Planejamento, Orçamento e Gestão.
- II. Secretaria de Recursos Humanos

CDU 311.21(05)

# Sumário das Seções

## **SEÇÃO 1- DESPESAS**

Tabela 1.1 - Despesa Anual de Pessoal da União por Poder, segundo a situação de vínculo - SIAFI .....	13
Tabela 1.2 - Participação Percentual da Despesa Anual de Pessoal da União por Poder, segundo a situação de vínculo - SIAFI .....	14
Tabela 1.3 - Despesa Mensal de Pessoal da União por Poder, segundo a situação de vínculo - SIAFI .....	15
Tabela 1.4 - Participação Percentual da Despesa Mensal de Pessoal da União por Poder, segundo a situação de vínculo - SIAFI .....	16
Tabela 1.5 - Despesa Mensal de Pessoal do Poder Legislativo - SIAFI .....	17
Tabela 1.6 - Participação Percentual da Despesa Mensal de Pessoal do Poder Legislativo - SIAFI .....	17
Tabela 1.7 - Despesa Mensal de Pessoal do Poder Judiciário - SIAFI .....	18
Tabela 1.8 - Participação Percentual da Despesa Mensal de Pessoal do Poder Judiciário em % - SIAFI .....	18
Tabela 1.9 - Despesa Anual de Pessoal Civil do Poder Executivo por órgãos da administração- SIAPE .....	19
Tabela 1.10 - Despesa Mensal de Pessoal Civil do Poder Executivo por órgãos da administração- SIAPE .....	20
Tabela 1.11 - Despesa Anual de Pessoal Civil do Poder Executivo por Unidades da Federação - SIAPE.....	21
Tabela 1.12 - Despesa Mensal de Pessoal Civil do Poder Executivo por Unidades da Federação- SIAPE .....	22
Tabela 1.13 - Variação Anual Acumulada da Despesa de Pessoal Civil do Poder Executivo Federal por grupos de despesas - SIAPE .....	23 - 24
Tabela 1.14 - Variação Mensal Acumulada da Despesa de Pessoal Civil do Poder Executivo Federal por grupos de despesas - SIAPE .....	25
Tabela 1.15- Relação entre Despesa com Pessoal e Receita Corrente Líquida da União - SIAFI .....	26

## **SEÇÃO 2 - SERVIDORES - QUANTITATIVO**

Tabela 2.1 - Quantitativo de Servidores Federais da União por Poder de 1991 a 2004, segundo a situação de vínculo - SIAPE e SIAFI .....	29 - 30
Tabela 2.2 - Quantitativo de Servidores da União por Poder, segundo a situação de vínculo - SIAPE e SIAFI .....	31
Tabela 2.3 - Participação Percentual de Servidores da União por Poder, segundo a situação de vínculo - SIAPE e SIAFI.....	31
Tabela 2.4 - Quantitativo de Servidores Públicos Federais Civis Ativos do Poder Executivo por órgãos da administração - SIAPE .....	32
Tabela 2.5 - Quantitativo de Servidores Público Federais Civis Ativos do Poder Executivo, por nível de escolaridade do cargo, segundo os órgãos administração - SIAPE .....	33
Tabela 2.6 - Quantitativo dos Servidores Públicos Federais Civis do Poder Executivo, por situação de vínculo, segundo os órgãos da administração - SIAPE .....	34
Tabela 2.7 - Quantitativo de Servidores Públicos Federais Civis Ativos do Poder Executivo, por sexo, segundo os órgãos da administração - SIAPE .....	35
Tabela 2.8 - Quantitativo de Servidores Públicos Federais Civis do Poder Executivo, por Unidades da Federação, segundo os órgãos da administração e situação de vínculo- SIAPE .....	36 - 37
Tabela 2.9 - Quantitativo de Servidores Públicos Federais Civis Ativos do Poder Executivo por nível de escolaridade do cargo - SIAPE .....	38
Tabela 2.10 - Quantitativo e Idade Média de Servidores Públicos Federais Civis Ativos do Poder Executivo por nível de escolaridade do servidor - SIAPE .....	38
Tabela 2.11 - Idade Média dos Servidores Públicos Federais Civis do Poder Executivo, por sexo, segundo a situação de vínculo - SIAPE .....	38
Tabela 2.12 - Idade Média dos Servidores Públicos Federais Civis Ativos do Poder Executivo, por situação de vínculo, segundo os órgãos da administração - SIAPE .....	39
Tabela 2.13 - Idade Média dos Servidores Públicos Federais Civis Ativos do Poder Executivo, por sexo, segundo os órgãos da administração - SIAPE .....	40
Tabela 2.14 - Idade Média dos Servidores Públicos Federais Civis do Poder Executivo, por situação de vínculo, segundo as Unidades da Federação- SIAPE .....	41
Tabela 2.15 - Idade Média dos Servidores Públicos Federais Civis Ativos do Poder Executivo, por sexo, segundo as Unidades da Federação - SIAPE .....	42

---

Tabela 2.16 - Quantitativo de Servidores Públicos Federais Cíveis Ativos do Poder Executivo, por situação de vínculo, segundo as Unidades da Federação - SIAPE .....	43
Tabela 2.17 - Quantitativo de Servidores Públicos Federais Cíveis Ativos do Poder Executivo, por sexo, segundo as Unidades da Federação - SIAPE .....	44
Tabela 2.18 - Relação entre o Quantitativo dos Servidores Públicos Federais Cíveis Ativos do Poder Executivo na população dos Estados, segundo as Unidades da Federação - SIAPE .....	45
Tabela 2.19 - Quantitativo de Servidores Públicos Federais Cíveis do Poder Executivo, por Governos dos Ex-Territórios, segundo a situação de vínculo - SIAPE .....	46
Tabela 2.20 - Quantitativo dos Servidores Públicos Federais Cíveis Ativos do Poder Executivo por Região - SIAPE .....	47
Tabela 2.21 - Quantitativo e Idade Média dos Servidores Públicos Federais Cíveis do Poder Executivo, por situação de vínculo, segundo a Região - SIAPE .....	47
Tabela 2.22 - Quantitativo de Vínculos de Servidores das Carreiras da Administração Pública Federal, por situação de vínculo, segundo o sexo - SIAPE .....	48 - 50
Tabela 2.23 - Distribuição % dos Vínculos de Servidores das Carreiras da Administração Pública Federal por grupos de idades (faixa etária) - SIAPE .....	51 - 53
Tabela 2.24 - Evolução do Quantitativo de Servidores Públicos Federais Cíveis e Aposentados do Poder Executivo - SIAPE .....	54
Tabela 2.25 - Quantitativo de Servidores Públicos Federais Cíveis Ativos do Poder Executivo, por sexo, segundo os grupos de idades (faixa etária) - SIAPE .....	55
Tabela 2.26 - Quantitativo de Servidores Públicos Cíveis Ativos do Governo do Distrito Federal - SIAPE .....	56
Tabela 2.27 - Quantitativo de Servidores Militares dos Ex-Territórios por situação de vínculo - SIAPE .....	56
<b>SEÇÃO 3 - REMUNERAÇÃO</b>	
Tabela 3.1 - Despesa Média com Serv. Federais da União por Poder de 1995 a 2004, segundo a situação de vínculo - SIAPE e SIAFI .....	59
Tabela 3.2 - Despesa Média com Servidores Federais da União por Poder, segundo a situação de vínculo - SIAPE e SIAFI .....	60
Tabela 3.3 - Distribuição de Servidores Federais Cíveis do Poder Executivo, por situação de vínculo, segundo as faixas de remuneração em % - SIAPE .....	61

Tabela 3.4 - Estrutura Salarial das Carreiras da Administração Pública Federal - SIAPE ..... 62- 64

Tabela 3.5 - Estrutura Salarial das Carreiras do Governo do Distrito Federal- SIAPE ..... 65

## **SEÇÃO 4 - CONCURSOS**

Tabela 4.1 - Ingresso no Serviço Público Federal - Por concurso público - SIAPE ..... 69 - 70

Tabela 4.2 - Ingressos no Serviço Público Federal no Plano de Classificação de Cargos - PCC por concurso público - SIAPE ..... 71

Tabela 4.3 - Ingressos no Serviço Público Federal por nível de escolaridade do cargo - Por concurso público - SIAPE ..... 72

Tabela 4.4 - Participação percentual dos ingressos no Serviço Público Federal por nível de escolaridade do cargo - Por concurso público - SIAPE ..... 72

Tabela 4.5 - Idade Média dos Ingressos no Serviço Público Federal - Por concurso público- SIAPE ..... 73 - 74

Tabela 4.6 - Ingressos no Serviço Público Federal por nível de escolaridade segundo a Contratação por tempo determinado - SIAPE ..... 75

Tabela 4.7 - Participação Percentual dos Ingressos no Serviço Público Federal por nível de escolaridade segundo a Contratação por tempo determinado - SIAPE ..... 75

## **SEÇÃO 5 - CARGOS E FUNÇÕES DE CONFIANÇA E GRATIFICAÇÕES**

Tabela 5.1 - Quantitativo dos ocupantes por Cargos e Funções de Confiança e Gratificações do Poder Executivo Federal , de 1997 a 2004 - SIAPE ..... 79

Tabela 5.2 - Quantitativo e Idade Média dos ocupantes por Cargos e Funções de Confiança e Gratificações do Poder executivo Federal, segundo o sexo - SIAPE ..... 80

Tabela 5.3 - Quantitativo dos ocupantes de Cargos e Funções de Confiança e Gratificações do Poder Executivo Federal, segundo o nível de escolaridade - SIAPE ..... 81

Tabela 5.4 - Cargos Comissionados do Governo do Distrito Federal, segundo o sexo - SIAPE ..... 82

Tabela 5.5 - Quantitativo de ocupantes de DAS, segundo o nível de função - SIAPE ..... 85

Tabela 5.6 - Participação Percentual do Quantitativo de ocupantes de DAS, segundo o nível de função- SIAPE ..... 85

Tabela 5.7 - Idade Média dos ocupantes de DAS, segundo o nível da função - SIAPE ..... 85



Tabela 5.8 - Quantitativo, idade, remuneração média, nível de escolaridade e sexo dos ocupantes de DAS - SIAPE .....	86
Tabela 5.9 - Quantitativo e participação percentual dos ocupantes de DAS, por nível de escolaridade, segundo o nível da função - SIAPE .....	86
Tabela 5.10 - Quantitativo e participação percentual dos ocupantes de DAS, por vínculo com a União, segundo o nível da função - SIAPE .....	87
Tabela 5.11 - Quantitativo, participação percentual e idade média dos ocupantes de DAS, por sexo, segundo o nível de função - SIAPE .....	87
Tabela 5.12- Remuneração média por nível dos ocupantes de DAS, segundo o cargo e função - SIAPE .....	88
Tabela 5.13 - Participação Percentual sobre Remuneração média, por nível dos ocupantes de DAS, segundo o cargo e função - SIAPE .....	88

## **SEÇÃO 6 - APOSENTADOS**

Tabela 6.1 - Evolução do Quantitativo de Aposentadorias Cíveis da União, segundo o Tipo de Aposentadoria .....	91
Tabela 6.2 - Idade Média Mensal dos Servidores dos Servidores Públicos Federais Cíveis do Poder Executivo, por sexo, segundo o tipo de Aposentadoria - SIAPE .....	92
Tabela 6.3 - Quantitativo, participação percentual e idade média dos Servidores Públicos Federais Cíveis do Poder Executivo, por sexo, segundo o tipo de Aposentadoria - SIAPE .....	93
Tabela 6.4 - Quantitativo de Aposentadorias dos Servidores Públicos Federais Cíveis do Poder Executivo, por sexo, segundo os grupos de idade (Faixa etária) - Aposentadorias Integrais - SIAPE .....	93
Tabela 6.5 - Quantitativo de Aposentadorias dos Servidores Públicos Federais Cíveis do Poder Executivo, por sexo, segundo os grupos de idade (Faixa etária) - Aposentadorias Proporcionais - SIAPE .....	94
Tabela 6.6 - Quantitativo de Aposentadorias dos Servidores Públicos Federais Cíveis do Poder Executivo, por sexo, segundo os grupos de idade (Faixa etária) - Aposentadorias Totais - SIAPE .....	94
Tabela 6.7 - Comparação entre Aposentadorias da União por Poder de 1995 a 2004 - SIAPE e SIAFI .....	95
Tabela 6.8 - Quantitativo de Aposentadorias dos Servidores do Governo do Distrito Federal - SIAPE .....	95

**Ministério do Planejamento, Orçamento e Gestão**  
**Secretaria de Recursos Humanos**  
**(Órgão gestor do Sistema SIAPE)**

**SIAPE - Sistema Integrado de Administração de Recursos Humanos:**

O SIAPE- Sistema Integrado de Administração de Recursos Humanos, um sistema on-line de banco de dados de abrangência nacional, que constitui-se hoje na principal ferramenta para a gestão do pessoal civil do Executivo do Governo Federal, realizando mensalmente o pagamento de cerca de 1 milhão e 900 mil servidores ativos, aposentados e pensionistas em 209 órgãos da administração pública federal direta, instituições federais de ensino, ex-territórios federais, autarquias, fundações e empresas públicas.

**OBJETIVOS:**

Atender a Secretaria de Recursos Humanos da Administração Federal nas atividades de planejamento, coordenação, supervisão, controle e desenvolvimento de recursos humanos da Administração Pública Federal, de ex-territórios federais, das autarquias e das fundações públicas.

Compete a Secretaria de Recursos Humanos do Ministério do Planejamento, Orçamento e Gestão-MP a supervisão e coordenação dos processos de desenvolvimento e manutenção do Sistema Integrado de Administração Recursos Humanos-SIAPE

**ABRANGÊNCIA:**

- Todos os órgãos da administração direta;
  - Autarquias;
  - Fundações;
  - Empresas Públicas - somente as que se integram ao SIAPE e que recebem recursos do Tesouro;
  - Sociedades de Economia Mista - somente as que se integram ao SIAPE e que recebem recursos do Tesouro.
- Nota: Não incluem o MPU, BACEN, empresas públicas e sociedade de economia mista que recebem recursos do tesouro, EPU - encargos previdenciários da união e servidores do MRE lotados no exterior.

Fonte: SRH/MP

**Ministério da Fazenda**  
**Secretaria do Tesouro Nacional**  
**(Órgão gestor do Sistema SIAFI)**

**SIAFI - Sistema Integrado de Administração Financeira Pessoal da União:**

O SIAFI - Sistema Integrado de Administração Financeira da União, um sistema on-line que se constitui no principal instrumento de administração orçamentária e financeira da União, provendo os órgãos centrais, setoriais e executores da gestão pública de mecanismos adequados à realização, ao acompanhamento e ao controle da execução orçamentária e financeira, tornando a contabilidade fonte segura de informações gerenciais.

**OBJETIVOS:**

- Simplificar e uniformizar a execução orçamentária, financeira, patrimonial e contábil;
- Buscar a minimização dos custos, a eficiência e a eficácia na gestão dos recursos públicos;
- Prover os órgãos centrais, setoriais e executores da gestão pública de mecanismos adequados para o controle diário da execução orçamentária, financeira, patrimonial e contábil;
- Dar maior transparência aos gastos públicos;
- Dotar a administração pública de mecanismos de modernização;
- Otimizar a utilização dos recursos financeiros.
- Integrar e compatibilizar as informações disponíveis nos diversos órgãos
- Eliminação de defasagens na escrituração contábil e das inconsistências de dados.

**ABRANGÊNCIA:**

- Todos os órgãos da administração direta;
- Autarquias;
- Fundações;
- Empresas Públicas;
- Órgãos dos Poderes Legislativo e Judiciário.

Fonte: STN/MF

# Despesas

# 1 Seção

As informações apresentadas nesta seção dizem respeito à Despesa de Pessoal Anual e Mensal da União, apurados pelo critério de competência. Estão incluídos Administração Direta, Autarquias, Fundação, Banco Central do Brasil, Ministério Público da União, Empresas Públicas, Sociedades de Economia Mista, Militares, Legislativo, Judiciário e Transferências Intergovernamentais a Estados e DF, no caso do Poder Executivo Civil Federal as despesas estão demonstradas por:

- Órgãos da Administração;
- Unidades da Federação;
- Grupos de despesas anuais e mensais;
- Relação entre Despesa com Pessoal e Receita Corrente Líquida da União anual e mensal (Lei de Responsabilidade Fiscal).

As fontes dos dados encontrados nesta seção são da Secretaria de Recursos Humanos do Ministério do Planejamento, Orçamento e Gestão através do Sistema Integrado de Administração de Recursos Humanos - SIAPE e Secretaria do Tesouro Nacional do Ministério da Fazenda com Sistema Integrado de Administração Financeira de Pessoal da União - SIAFI.



Tabela 1.1 - Despesa Anual de Pessoal da União por Poder, segundo a situação de vínculo - SIAFI

Poderes da União	Despesa Anual de Pessoal da União por Poder (R\$ milhões correntes)										
	1995	1996	1997	1998	1999	2000	2001	2002	2003	2004	2005 <sup>3</sup>
<b>EXECUTIVO</b>	<b>31.479,3</b>	<b>34.220,1</b>	<b>36.502,6</b>	<b>38.410,7</b>	<b>41.418,3</b>	<b>46.641,8</b>	<b>52.027,1</b>	<b>59.523,4</b>	<b>64.777,8</b>	<b>72.691,5</b>	<b>77.420,2</b>
<b>CIVIS <sup>1</sup></b>	<b>23.072,6</b>	<b>25.165,7</b>	<b>26.714,2</b>	<b>26.508,5</b>	<b>29.886,2</b>	<b>33.025,5</b>	<b>34.777,3</b>	<b>39.573,1</b>	<b>44.704,6</b>	<b>52.071,9</b>	<b>55.413,5</b>
<b>- Administração Direta</b>	<b>11.002,7</b>	<b>11.657,8</b>	<b>12.086,2</b>	<b>11.562,7</b>	<b>13.383,4</b>	<b>15.284,2</b>	<b>16.321,4</b>	<b>18.771,1</b>	<b>22.470,0</b>	<b>27.294,8</b>	<b>29.249,3</b>
Ativos	5.674,7	5.765,2	6.087,8	4.881,7	6.163,9	7.458,6	8.150,3	9.000,1	10.324,4	13.786,4	14.951,7
Aposentados	3.544,3	3.909,9	3.987,2	4.422,2	4.662,2	4.928,1	5.198,3	6.271,6	7.900,6	8.825,3	9.227,1
Instituidor de Pensão	1.783,7	1.982,8	2.011,2	2.258,7	2.557,3	2.897,5	2.972,9	3.499,4	4.245,1	4.683,1	5.070,4
<b>- Autarquias</b>	<b>7.582,3</b>	<b>8.491,2</b>	<b>9.112,8</b>	<b>9.496,1</b>	<b>10.511,4</b>	<b>11.254,4</b>	<b>11.524,2</b>	<b>13.017,4</b>	<b>13.601,0</b>	<b>15.500,6</b>	<b>16.333,5</b>
Ativos	3.959,1	4.538,3	4.797,9	4.890,7	5.480,3	6.068,2	6.324,4	7.570,1	7.303,0	8.458,2	8.893,1
Aposentados	2.864,7	3.116,2	3.385,9	3.599,8	3.910,1	3.983,2	3.965,9	4.185,1	4.880,8	5.394,1	5.661,5
Instituidor de Pensão	758,5	836,7	929,0	1.005,5	1.121,0	1.203,1	1.233,9	1.262,2	1.417,2	1.648,4	1.778,9
<b>- Fundações</b>	<b>2.607,0</b>	<b>2.814,4</b>	<b>3.058,7</b>	<b>2.968,5</b>	<b>3.519,4</b>	<b>3.731,5</b>	<b>3.754,1</b>	<b>4.241,4</b>	<b>4.405,2</b>	<b>5.057,1</b>	<b>5.350,7</b>
Ativos	2.009,5	2.169,2	2.356,0	2.149,3	2.582,7	2.689,3	2.717,8	3.074,6	3.001,9	3.479,5	3.640,5
Aposentados	492,5	535,3	585,3	682,1	778,1	845,4	835,7	941,0	1.124,9	1.260,3	1.332,5
Instituidor de Pensão	105,0	109,8	117,4	137,1	158,6	196,9	200,7	225,7	278,4	317,3	377,7
<b>- Banco Central do Brasil</b>	<b>452,8</b>	<b>459,9</b>	<b>635,7</b>	<b>546,7</b>	<b>580,3</b>	<b>600,1</b>	<b>659,2</b>	<b>724,2</b>	<b>737,3</b>	<b>888,4</b>	<b>1.029,4</b>
Ativos	401,9	403,1	389,4	324,1	342,4	351,9	392,7	422,4	431,5	530,3	631,5
Aposentados	45,2	50,4	235,0	215,7	230,3	239,8	256,6	290,4	293,1	342,0	378,6
Instituidor de Pensão	5,7	6,4	11,3	6,9	7,5	8,4	10,0	11,4	12,8	16,1	19,3
<b>- Ministério Público da União</b>	<b>281,4</b>	<b>318,9</b>	<b>414,4</b>	<b>511,5</b>	<b>452,0</b>	<b>648,3</b>	<b>786,8</b>	<b>955,4</b>	<b>1.257,7</b>	<b>1.321,7</b>	<b>1.311,2</b>
Ativos	210,1	235,4	324,6	408,3	342,5	499,2	590,8	716,5	930,7	983,5	997,5
Aposentados	55,6	66,4	72,4	82,7	87,6	121,0	158,0	190,2	255,3	261,9	241,2
Instituidor de Pensão	15,7	17,1	17,5	20,5	21,9	28,1	38,0	48,7	71,6	76,3	72,5
<b>- Empresas Públicas</b>	<b>906,8</b>	<b>1.166,8</b>	<b>1.140,4</b>	<b>1.135,5</b>	<b>1.152,6</b>	<b>1.204,9</b>	<b>1.381,3</b>	<b>1.478,7</b>	<b>1.552,1</b>	<b>1.344,4</b>	<b>1.438,8</b>
<b>- Sociedades de Economia Mista</b>	<b>239,6</b>	<b>256,7</b>	<b>265,9</b>	<b>287,6</b>	<b>287,2</b>	<b>302,0</b>	<b>350,4</b>	<b>384,9</b>	<b>681,3</b>	<b>664,8</b>	<b>700,6</b>
<b>MILITARES</b>	<b>8.406,6</b>	<b>9.054,4</b>	<b>9.788,5</b>	<b>11.902,2</b>	<b>11.532,2</b>	<b>13.616,3</b>	<b>17.249,8</b>	<b>19.950,3</b>	<b>20.073,3</b>	<b>20.619,6</b>	<b>22.006,7</b>
Ativos	3.864,6	4.096,8	4.222,7	5.267,9	4.140,3	5.769,5	6.375,6	8.293,9	7.898,7	7.724,9	8.109,7
Aposentados	2.599,0	2.924,1	3.071,1	3.715,6	4.113,0	4.362,2	6.402,8	6.613,6	7.096,2	7.462,1	7.815,7
Instituidor de Pensão	1.943,0	2.033,6	2.494,7	2.918,7	3.278,9	3.484,6	4.471,4	5.042,8	5.078,4	5.432,7	6.081,3
<b>LEGISLATIVO</b>	<b>1.195,8</b>	<b>1.444,1</b>	<b>1.708,5</b>	<b>1.856,1</b>	<b>1.974,4</b>	<b>2.029,1</b>	<b>2.426,1</b>	<b>2.889,8</b>	<b>3.487,5</b>	<b>3.986,2</b>	<b>4.072,4</b>
Ativos	874,8	1.051,2	1.229,9	1.303,5	1.346,1	1.370,0	1.710,9	1.897,4	2.328,8	2.662,1	2.644,0
Aposentados	263,1	322,1	389,6	458,8	512,3	533,6	577,1	790,8	923,7	1.036,2	1.108,6
Instituidor de Pensão	57,9	70,8	88,9	93,8	115,9	125,5	138,2	201,6	235,0	287,9	319,7
<b>JUDICIÁRIO</b>	<b>2.568,5</b>	<b>3.183,0</b>	<b>4.258,1</b>	<b>5.577,2</b>	<b>5.922,5</b>	<b>6.976,2</b>	<b>8.402,9</b>	<b>9.161,7</b>	<b>10.225,3</b>	<b>12.374,3</b>	<b>13.018,3</b>
Ativos	1.946,2	2.453,7	3.303,0	4.400,4	4.570,3	5.465,2	6.758,6	7.107,6	7.803,6	9.590,4	10.171,2
Aposentados	506,5	602,4	796,3	990,5	1.139,6	1.266,8	1.369,3	1.690,9	1.958,9	2.251,0	2.297,8
Instituidor de Pensão	115,8	126,9	158,8	186,4	212,7	244,1	275,0	363,1	462,8	532,9	549,3
<b>Transferências Intergovernamentais <sup>2</sup></b>	<b>2.581,9</b>	<b>2.053,7</b>	<b>2.060,6</b>	<b>2.141,7</b>	<b>2.255,8</b>	<b>2.593,6</b>	<b>2.799,7</b>	<b>3.454,1</b>	<b>3.656,5</b>	<b>4.076,8</b>	<b>74,3</b>
Distrito Federal	1.724,4	1.610,5	1.607,6	1.882,3	1.918,7	2.312,0	2.500,0	2.909,2	3.172,4	3.707,0	0,0
Demais Estados	857,6	443,2	453,0	259,5	337,1	281,6	299,7	544,9	484,2	369,8	74,3
<b>Total</b>	<b>37.825,5</b>	<b>40.900,9</b>	<b>44.529,7</b>	<b>47.985,7</b>	<b>51.571,0</b>	<b>58.240,7</b>	<b>65.655,8</b>	<b>75.029,0</b>	<b>82.147,2</b>	<b>93.128,9</b>	<b>94.585,2</b>

Elaborado: SRH/MP.

Fonte: Secretaria do Tesouro Nacional. Os dados foram apurados pelo critério de competência.

1- Empresas Públicas e Sociedade de Economia Mista que recebem recursos do Tesouro, EPU - encargos previdenciários da união e servidores do MRE lotados no exterior.

2- Transf. Intergovernamentais referem-se ao repasse de recursos federais a Estados e DF para pagamento de pessoal, sendo que o repasse de recursos federais ao DF foi transferido para o Fundo Constitucional do Distrito Federal.

3- Acumulado de Setembro/2004 a Agosto/2005.

**Tabela 1.2 - Participação Percentual da Despesa Anual de Pessoal da União por Poder, segundo a situação de vínculo - SIAFI**

Poderes da União	Participação percentual da despesa anual de pessoal da União										
	1995	1996	1997	1998	1999	2000	2001	2002	2003	2004	2005
<b>EXECUTIVO</b>	<b>83,2</b>	<b>83,7</b>	<b>82,0</b>	<b>80,1</b>	<b>80,3</b>	<b>80,1</b>	<b>79,2</b>	<b>79,3</b>	<b>78,9</b>	<b>78,1</b>	<b>81,9</b>
<b>CIVIS <sup>1</sup></b>	<b>61,0</b>	<b>61,5</b>	<b>60,0</b>	<b>55,4</b>	<b>58,0</b>	<b>56,7</b>	<b>53,0</b>	<b>52,7</b>	<b>54,4</b>	<b>55,9</b>	<b>58,6</b>
- <b>Administração Direta</b>	<b>29,1</b>	<b>28,5</b>	<b>27,1</b>	<b>24,3</b>	<b>26,0</b>	<b>26,2</b>	<b>24,9</b>	<b>25,0</b>	<b>27,4</b>	<b>29,3</b>	<b>30,9</b>
Ativos	15,0	14,1	13,7	10,1	12,0	12,8	12,4	12,0	12,6	14,8	15,8
Aposentados	9,4	9,6	9,0	9,3	9,0	8,5	7,9	8,4	9,6	9,5	9,8
Instituidor de Pensão	4,7	4,8	4,5	4,8	5,0	5,0	4,5	4,7	5,2	5,0	5,4
- <b>Autarquias</b>	<b>20,0</b>	<b>20,8</b>	<b>20,5</b>	<b>19,7</b>	<b>20,4</b>	<b>19,3</b>	<b>17,6</b>	<b>17,3</b>	<b>16,6</b>	<b>16,6</b>	<b>17,3</b>
Ativos	10,5	11,1	10,8	10,2	10,6	10,4	9,6	10,1	8,9	9,1	9,4
Aposentados	7,6	7,6	7,6	7,5	7,6	6,8	6,0	5,6	5,9	5,8	6,0
Instituidor de Pensão	2,0	2,0	2,1	2,1	2,2	2,1	1,9	1,7	1,7	1,8	1,9
- <b>Fundações</b>	<b>6,9</b>	<b>6,9</b>	<b>6,9</b>	<b>6,2</b>	<b>6,8</b>	<b>6,4</b>	<b>5,7</b>	<b>5,7</b>	<b>5,4</b>	<b>5,4</b>	<b>5,7</b>
Ativos	5,3	5,3	5,3	4,5	5,0	4,6	4,1	4,1	3,7	3,7	3,8
Aposentados	1,3	1,3	1,3	1,4	1,5	1,5	1,3	1,3	1,4	1,4	1,4
Instituidor de Pensão	0,3	0,3	0,3	0,3	0,3	0,3	0,3	0,3	0,3	0,3	0,4
- <b>Banco Central do Brasil</b>	<b>1,2</b>	<b>1,1</b>	<b>1,4</b>	<b>1,1</b>	<b>1,1</b>	<b>1,0</b>	<b>1,0</b>	<b>1,0</b>	<b>0,9</b>	<b>1,0</b>	<b>1,1</b>
Ativos	1,1	1,0	0,9	0,7	0,7	0,6	0,6	0,6	0,5	0,6	0,7
Aposentados	0,1	0,1	0,5	0,4	0,4	0,4	0,4	0,4	0,4	0,4	0,4
Instituidor de Pensão	0,0	0,0	0,0	0,0	0,0	0,0	0,0	0,0	0,0	0,0	0,0
- <b>Ministério Público da União</b>	<b>0,7</b>	<b>0,8</b>	<b>0,9</b>	<b>1,1</b>	<b>0,9</b>	<b>1,1</b>	<b>1,2</b>	<b>1,3</b>	<b>1,5</b>	<b>1,4</b>	<b>1,4</b>
Ativos	0,6	0,6	0,7	0,8	0,7	0,9	0,9	1,0	1,1	1,1	1,1
Aposentados	0,1	0,2	0,2	0,2	0,2	0,2	0,2	0,3	0,3	0,3	0,3
Instituidor de Pensão	0,0	0,0	0,0	0,0	0,0	0,0	0,1	0,1	0,1	0,1	0,1
- <b>Empresas Públicas</b>	<b>2,4</b>	<b>2,9</b>	<b>2,6</b>	<b>2,4</b>	<b>2,2</b>	<b>2,1</b>	<b>2,1</b>	<b>2,0</b>	<b>1,9</b>	<b>1,4</b>	<b>1,5</b>
- <b>Sociedades de Economia Mista</b>	<b>0,6</b>	<b>0,6</b>	<b>0,6</b>	<b>0,6</b>	<b>0,6</b>	<b>0,5</b>	<b>0,5</b>	<b>0,5</b>	<b>0,8</b>	<b>0,7</b>	<b>0,7</b>
<b>MILITARES</b>	<b>22,2</b>	<b>22,1</b>	<b>22,0</b>	<b>24,7</b>	<b>22,4</b>	<b>23,4</b>	<b>26,3</b>	<b>26,6</b>	<b>24,4</b>	<b>22,1</b>	<b>23,3</b>
Ativos	10,2	10,0	9,5	10,9	8,0	9,9	9,7	11,1	9,6	8,3	8,6
Aposentados	6,9	7,1	6,9	7,7	8,0	7,5	9,8	8,8	8,6	8,0	8,3
Instituidor de Pensão	5,1	5,0	5,6	6,1	6,4	6,0	6,8	6,7	6,2	5,8	6,4
<b>LEGISLATIVO</b>	<b>3,2</b>	<b>3,5</b>	<b>3,8</b>	<b>3,9</b>	<b>3,8</b>	<b>3,5</b>	<b>3,7</b>	<b>3,9</b>	<b>4,2</b>	<b>4,3</b>	<b>4,3</b>
Ativos	2,3	2,6	2,8	2,7	2,6	2,4	2,6	2,5	2,8	2,9	2,8
Aposentados	0,7	0,8	0,9	1,0	1,0	0,9	0,9	1,1	1,1	1,1	1,2
Instituidor de Pensão	0,2	0,2	0,2	0,2	0,2	0,2	0,2	0,3	0,3	0,3	0,3
<b>JUDICIÁRIO</b>	<b>6,8</b>	<b>7,8</b>	<b>9,6</b>	<b>11,6</b>	<b>11,5</b>	<b>12,0</b>	<b>12,8</b>	<b>12,2</b>	<b>12,4</b>	<b>13,3</b>	<b>13,8</b>
Ativos	5,1	6,0	7,4	9,1	8,9	9,4	10,3	9,5	9,5	10,3	10,8
Aposentados	1,3	1,5	1,8	2,1	2,2	2,2	2,1	2,3	2,4	2,4	2,4
Instituidor de Pensão	0,3	0,3	0,4	0,4	0,4	0,4	0,4	0,5	0,6	0,6	0,6
<b>Transferências Intergovernamentais <sup>2</sup></b>	<b>6,8</b>	<b>5,0</b>	<b>4,6</b>	<b>4,5</b>	<b>4,4</b>	<b>4,5</b>	<b>4,3</b>	<b>4,6</b>	<b>4,5</b>	<b>4,4</b>	<b>0,1</b>
Distrito Federal	4,6	3,9	3,6	3,9	3,7	4,0	3,8	3,9	3,9	4,0	0,0
Demais Estados	2,3	1,1	1,0	0,5	0,7	0,5	0,5	0,7	0,6	0,4	0,1
<b>Total</b>	<b>100,0</b>	<b>100,0</b>	<b>100,0</b>	<b>100,0</b>	<b>100,0</b>	<b>100,0</b>	<b>100,0</b>	<b>100,0</b>	<b>100,0</b>	<b>100,0</b>	<b>100,0</b>

Elaborado: SRH/MP.

Fonte: Secretaria do Tesouro Nacional. Os dados foram apurados pelo critério de competência.

1- Empresas Públicas e Sociedade de Economia Mista que recebem recursos do Tesouro, EPU - encargos previdenciários da união e servidores do MRE lotados no exterior.

2- Transf. Intergovernamentais referem-se ao repasse de recursos federais a Estados e DF para pagamento de pessoal, sendo que o repasse de recursos federais do DF foi transferido para o Fundo Constitucional do Distrito Federal.

Tabela 1.3 - Despesa Mensal de Pessoal da União por Poder, segundo a situação de vínculo - SIAFI

Poderes da União	Despesa Mensal de Pessoal da União por Poder - (R\$ milhões correntes)													Total
	2004				2005									
	Set	Out	Nov	Dez	Jan	Fev	Mar	Abr	Mai	Jun	Jul	Ago		
<b>EXECUTIVO</b>	<b>6.268,1</b>	<b>5.855,7</b>	<b>8.793,1</b>	<b>8.398,0</b>	<b>5.869,3</b>	<b>5.884,0</b>	<b>5.480,1</b>	<b>5.529,7</b>	<b>6.141,6</b>	<b>7.498,1</b>	<b>5.753,2</b>	<b>5.949,2</b>	<b>77.420,2</b>	
<b>CIVIS <sup>1</sup></b>	<b>4.548,4</b>	<b>4.104,0</b>	<b>6.307,6</b>	<b>6.431,0</b>	<b>4.132,3</b>	<b>4.246,2</b>	<b>3.805,3</b>	<b>3.847,8</b>	<b>4.451,3</b>	<b>5.155,2</b>	<b>4.106,0</b>	<b>4.278,4</b>	<b>55.413,5</b>	
<b>- Administração Direta</b>	<b>2.250,0</b>	<b>2.136,1</b>	<b>3.491,7</b>	<b>3.291,7</b>	<b>2.087,4</b>	<b>2.437,7</b>	<b>1.992,8</b>	<b>2.051,3</b>	<b>2.349,5</b>	<b>2.708,8</b>	<b>2.143,4</b>	<b>2.308,8</b>	<b>29.249,3</b>	
Ativos	1.098,4	1.062,9	1.964,8	2.036,3	1.075,6	1.396,8	930,9	961,1	1.071,8	1.111,4	1.056,7	1.185,0	14.951,7	
Aposentados	739,6	695,3	1.004,8	851,5	659,8	658,9	684,9	709,5	835,6	1.014,2	678,0	695,2	9.227,1	
Instituidor de Pensão	411,9	378,0	522,1	403,9	352,1	382,0	376,9	380,8	442,2	583,2	408,8	428,6	5.070,4	
<b>- Autarquias</b>	<b>1.360,2</b>	<b>1.208,0</b>	<b>1.741,6</b>	<b>1.975,7</b>	<b>1.312,1</b>	<b>1.138,9</b>	<b>1.118,3</b>	<b>1.130,4</b>	<b>1.321,8</b>	<b>1.597,5</b>	<b>1.168,1</b>	<b>1.261,0</b>	<b>16.333,5</b>	
Ativos	756,2	687,2	1.019,5	1.258,8	659,8	580,6	562,8	567,3	679,6	740,4	645,9	734,9	8.893,1	
Aposentados	467,5	394,6	544,2	553,8	482,3	428,4	423,9	428,7	494,2	656,7	392,4	394,7	5.661,5	
Instituidor de Pensão	136,4	126,2	177,8	163,1	170,0	129,8	131,5	134,5	147,9	200,4	129,8	131,4	1.778,9	
<b>- Fundações</b>	<b>561,1</b>	<b>416,1</b>	<b>636,6</b>	<b>654,5</b>	<b>356,8</b>	<b>350,6</b>	<b>375,4</b>	<b>345,8</b>	<b>454,7</b>	<b>485,5</b>	<b>359,0</b>	<b>354,5</b>	<b>5.350,7</b>	
Ativos	387,8	287,4	447,2	502,6	246,2	213,3	255,2	223,1	298,3	293,0	245,8	240,6	3.640,5	
Aposentados	131,8	102,8	151,5	120,2	84,9	96,0	96,7	96,9	122,1	151,6	88,2	89,7	1.332,5	
Instituidor de Pensão	41,5	26,0	37,9	31,7	25,7	41,2	23,5	25,8	34,3	40,9	25,0	24,2	377,7	
<b>- Banco Central do Brasil</b>	<b>72,1</b>	<b>80,0</b>	<b>51,3</b>	<b>123,0</b>	<b>83,8</b>	<b>86,0</b>	<b>88,8</b>	<b>91,2</b>	<b>88,4</b>	<b>88,6</b>	<b>88,4</b>	<b>87,9</b>	<b>1.029,4</b>	
Ativos	43,2	48,2	43,9	65,2	52,2	53,9	54,2	56,6	53,7	54,0	53,5	53,0	631,5	
Aposentados	27,6	30,3	6,0	56,1	30,2	30,5	33,0	33,0	32,9	32,9	32,9	33,2	378,6	
Instituidor de Pensão	1,3	1,5	1,4	1,7	1,4	1,6	1,7	1,6	1,7	1,6	2,0	1,8	19,3	
<b>- Ministério Público da União</b>	<b>108,2</b>	<b>97,7</b>	<b>150,3</b>	<b>122,9</b>	<b>121,6</b>	<b>81,5</b>	<b>82,6</b>	<b>83,3</b>	<b>85,4</b>	<b>117,6</b>	<b>164,4</b>	<b>95,8</b>	<b>1.311,2</b>	
Ativos	79,3	71,9	114,4	90,7	100,9	60,7	61,7	62,6	64,6	86,7	130,6	73,5	997,5	
Aposentados	22,3	19,9	27,6	25,2	16,1	16,1	16,2	16,1	16,1	24,0	24,5	17,1	241,2	
Instituidor de Pensão	6,6	5,9	8,2	7,0	4,6	4,7	4,7	4,6	4,7	6,9	9,3	5,3	72,5	
<b>- Empresas Públicas</b>	<b>145,5</b>	<b>114,2</b>	<b>172,2</b>	<b>160,5</b>	<b>122,5</b>	<b>100,5</b>	<b>93,5</b>	<b>92,2</b>	<b>97,8</b>	<b>99,2</b>	<b>127,8</b>	<b>112,9</b>	<b>1.438,8</b>	
<b>- Sociedades de Economia Mista</b>	<b>51,3</b>	<b>51,9</b>	<b>63,9</b>	<b>102,7</b>	<b>48,1</b>	<b>51,1</b>	<b>54,0</b>	<b>53,5</b>	<b>53,8</b>	<b>58,0</b>	<b>54,8</b>	<b>57,4</b>	<b>700,6</b>	
<b>MILITARES</b>	<b>1.719,7</b>	<b>1.751,7</b>	<b>2.485,5</b>	<b>1.967,0</b>	<b>1.737,0</b>	<b>1.637,8</b>	<b>1.674,8</b>	<b>1.682,0</b>	<b>1.690,2</b>	<b>2.343,0</b>	<b>1.647,2</b>	<b>1.670,9</b>	<b>22.006,7</b>	
Ativos	653,7	696,1	850,2	883,1	679,4	580,1	600,8	603,4	606,0	750,1	593,5	613,3	8.109,7	
Aposentados	614,5	610,6	924,3	622,1	611,3	612,5	630,0	635,1	635,5	693,0	614,1	612,8	7.815,7	
Instituidor de Pensão	451,5	445,0	711,1	461,8	446,3	445,1	444,0	443,5	448,7	899,9	439,6	444,8	6.081,3	
<b>LEGISLATIVO</b>	<b>254,9</b>	<b>263,1</b>	<b>343,2</b>	<b>724,6</b>	<b>319,4</b>	<b>301,4</b>	<b>272,4</b>	<b>336,8</b>	<b>278,5</b>	<b>413,5</b>	<b>282,0</b>	<b>282,6</b>	<b>4.072,4</b>	
Ativos	165,6	176,8	222,9	479,3	217,1	193,1	172,8	213,9	177,2	259,7	182,4	183,2	2.644,0	
Aposentados	70,0	67,6	97,3	182,4	79,8	84,2	76,9	99,7	77,3	119,8	76,6	76,9	1.108,6	
Instituidor de Pensão	19,3	18,7	23,0	62,9	22,5	24,2	22,6	23,2	23,9	34,0	22,9	22,6	319,7	
<b>JUDICIÁRIO</b>	<b>884,6</b>	<b>909,9</b>	<b>1.052,4</b>	<b>1.755,7</b>	<b>1.002,3</b>	<b>1.800,8</b>	<b>958,7</b>	<b>830,2</b>	<b>867,6</b>	<b>972,1</b>	<b>898,1</b>	<b>1.086,0</b>	<b>13.018,3</b>	
Ativos	673,5	693,6	805,0	1.395,7	757,0	1.591,6	749,5	624,4	661,6	699,1	686,6	833,7	10.171,2	
Aposentados	169,7	173,7	199,0	292,0	198,5	169,5	169,8	166,4	165,9	224,4	168,5	200,3	2.297,8	
Instituidor de Pensão	41,4	42,5	48,4	68,0	46,8	39,7	39,4	39,4	40,1	48,6	43,1	52,0	549,3	
<b>Transferências Intergovernamentais <sup>2</sup></b>	<b>22,8</b>	<b>25,6</b>	<b>8,7</b>	<b>17,2</b>	<b>0,0</b>	<b>0,0</b>	<b>0,0</b>	<b>0,0</b>	<b>0,0</b>	<b>0,0</b>	<b>0,0</b>	<b>0,0</b>	<b>74,3</b>	
Demais Estados	22,8	25,6	8,7	17,2	0,0	0,0	0,0	0,0	0,0	0,0	0,0	0,0	74,3	
<b>Total</b>	<b>7.430,5</b>	<b>7.054,2</b>	<b>10.197,4</b>	<b>10.895,4</b>	<b>7.191,0</b>	<b>7.986,2</b>	<b>6.711,2</b>	<b>6.696,8</b>	<b>7.287,7</b>	<b>8.883,8</b>	<b>6.933,3</b>	<b>7.317,8</b>	<b>94.585,2</b>	

Elaborado: SRH/MP.

Fonte: Secretaria do Tesouro Nacional. Os dados foram apurados pelo critério de competência.

1- Empresas Públicas e Sociedade de Economia Mista que recebem recursos do Tesouro, EPU - encargos previdenciários da união e servidores do MRE lotados no exterior.

2- Transf. Intergovernamentais referem-se ao repasse de recursos federais a Estados e DF para pagamento de pessoal, sendo que o repasse de recursos federais ao DF foi transferido para o Fundo Constitucional do Distrito Federal. A partir de janeiro de 2005 os demais Estados passam a receber por Aplicações Diretas.

**Tabela 1.4 - Participação percentual da Despesa Mensal de Pessoal da União por Poder, segundo a situação de vínculo - SIAFI**

Poderes da União	Participação Percentual da Despesa de Pessoal da União por Poder												
	2004				2005								Total
	Set	Out	Nov	Dez	Jan	Fev	Mar	Abr	Mai	Jun	Jul	Ago	
<b>EXECUTIVO</b>	<b>84,4</b>	<b>83,0</b>	<b>86,2</b>	<b>77,1</b>	<b>81,6</b>	<b>73,7</b>	<b>81,7</b>	<b>82,6</b>	<b>84,3</b>	<b>84,4</b>	<b>83,0</b>	<b>81,3</b>	<b>81,9</b>
<b>CIVIS <sup>1</sup></b>	<b>61,2</b>	<b>58,2</b>	<b>61,9</b>	<b>59,0</b>	<b>57,5</b>	<b>53,2</b>	<b>56,7</b>	<b>57,5</b>	<b>61,1</b>	<b>58,0</b>	<b>59,2</b>	<b>58,5</b>	<b>58,6</b>
<b>- Administração Direta</b>	<b>30,3</b>	<b>30,3</b>	<b>34,2</b>	<b>30,2</b>	<b>29,0</b>	<b>30,5</b>	<b>29,7</b>	<b>30,6</b>	<b>32,2</b>	<b>30,5</b>	<b>30,9</b>	<b>31,5</b>	<b>30,9</b>
Ativos	14,8	15,1	19,3	18,7	15,0	17,5	13,9	14,4	14,7	12,5	15,2	16,2	15,8
Aposentados	10,0	9,9	9,9	7,8	9,2	8,3	10,2	10,6	11,5	11,4	9,8	9,5	9,8
Instituidor de Pensão	5,5	5,4	5,1	3,7	4,9	4,8	5,6	5,7	6,1	6,6	5,9	5,9	5,4
<b>- Autarquias</b>	<b>18,3</b>	<b>17,1</b>	<b>17,1</b>	<b>18,1</b>	<b>18,2</b>	<b>14,3</b>	<b>16,7</b>	<b>16,9</b>	<b>18,1</b>	<b>18,0</b>	<b>16,8</b>	<b>17,2</b>	<b>17,3</b>
Ativos	10,2	9,7	10,0	11,6	9,2	7,3	8,4	8,5	9,3	8,3	9,3	10,0	9,4
Aposentados	6,3	5,6	5,3	5,1	6,7	5,4	6,3	6,4	6,8	7,4	5,7	5,4	6,0
Instituidor de Pensão	1,8	1,8	1,7	1,5	2,4	1,6	2,0	2,0	2,0	2,3	1,9	1,8	1,9
<b>- Fundações</b>	<b>7,6</b>	<b>5,9</b>	<b>6,2</b>	<b>6,0</b>	<b>5,0</b>	<b>4,4</b>	<b>5,6</b>	<b>5,2</b>	<b>6,2</b>	<b>5,5</b>	<b>5,2</b>	<b>4,8</b>	<b>5,7</b>
Ativos	5,2	4,1	4,4	4,6	3,4	2,7	3,8	3,3	4,1	3,3	3,5	3,3	3,8
Aposentados	1,8	1,5	1,5	1,1	1,2	1,2	1,4	1,4	1,7	1,7	1,3	1,2	1,4
Instituidor de Pensão	0,6	0,4	0,4	0,3	0,4	0,5	0,4	0,4	0,5	0,5	0,4	0,3	0,4
<b>- Banco Central do Brasil</b>	<b>1,0</b>	<b>1,1</b>	<b>0,5</b>	<b>1,1</b>	<b>1,2</b>	<b>1,1</b>	<b>1,3</b>	<b>1,4</b>	<b>1,2</b>	<b>1,0</b>	<b>1,3</b>	<b>1,2</b>	<b>1,1</b>
Ativos	0,6	0,7	0,4	0,6	0,7	0,7	0,8	0,8	0,7	0,6	0,8	0,7	0,7
Aposentados	0,4	0,4	0,1	0,5	0,4	0,4	0,5	0,5	0,5	0,4	0,5	0,5	0,4
Instituidor de Pensão	0,0	0,0	0,0	0,0	0,0	0,0	0,0	0,0	0,0	0,0	0,0	0,0	0,0
<b>- Ministério Público da União</b>	<b>1,5</b>	<b>1,4</b>	<b>1,5</b>	<b>1,1</b>	<b>1,7</b>	<b>1,0</b>	<b>1,2</b>	<b>1,2</b>	<b>1,2</b>	<b>1,3</b>	<b>2,4</b>	<b>1,3</b>	<b>1,4</b>
Ativos	1,1	1,0	1,1	0,8	1,4	0,8	0,9	0,9	0,9	1,0	1,9	1,0	1,1
Aposentados	0,3	0,3	0,3	0,2	0,2	0,2	0,2	0,2	0,2	0,3	0,4	0,2	0,3
Instituidor de Pensão	0,1	0,1	0,1	0,1	0,1	0,1	0,1	0,1	0,1	0,1	0,1	0,1	0,1
<b>- Empresas Públicas</b>	<b>2,0</b>	<b>1,6</b>	<b>1,7</b>	<b>1,5</b>	<b>1,7</b>	<b>1,3</b>	<b>1,4</b>	<b>1,4</b>	<b>1,3</b>	<b>1,1</b>	<b>1,8</b>	<b>1,5</b>	<b>1,5</b>
<b>- Sociedades de Economia Mista</b>	<b>0,7</b>	<b>0,7</b>	<b>0,6</b>	<b>0,9</b>	<b>0,7</b>	<b>0,6</b>	<b>0,8</b>	<b>0,8</b>	<b>0,7</b>	<b>0,7</b>	<b>0,8</b>	<b>0,8</b>	<b>0,7</b>
<b>MILITARES</b>	<b>23,1</b>	<b>24,8</b>	<b>24,4</b>	<b>18,1</b>	<b>24,2</b>	<b>20,5</b>	<b>25,0</b>	<b>25,1</b>	<b>23,2</b>	<b>26,4</b>	<b>23,8</b>	<b>22,8</b>	<b>23,3</b>
Ativos	8,8	9,9	8,3	8,1	9,4	7,3	9,0	9,0	8,3	8,4	8,6	8,4	8,6
Aposentados	8,3	8,7	9,1	5,7	8,5	7,7	9,4	9,5	8,7	7,8	8,9	8,4	8,3
Instituidor de Pensão	6,1	6,3	7,0	4,2	6,2	5,6	6,6	6,6	6,2	10,1	6,3	6,1	6,4
<b>LEGISLATIVO</b>	<b>3,4</b>	<b>3,7</b>	<b>3,4</b>	<b>6,7</b>	<b>4,4</b>	<b>3,8</b>	<b>4,1</b>	<b>5,0</b>	<b>3,8</b>	<b>4,7</b>	<b>4,1</b>	<b>3,9</b>	<b>4,3</b>
Ativos	2,2	2,5	2,2	4,4	3,0	2,4	2,6	3,2	2,4	2,9	2,6	2,5	2,8
Aposentados	0,9	1,0	1,0	1,7	1,1	1,1	1,1	1,5	1,1	1,3	1,1	1,1	1,2
Instituidor de Pensão	0,3	0,3	0,2	0,6	0,3	0,3	0,3	0,3	0,3	0,4	0,3	0,3	0,3
<b>JUDICIÁRIO</b>	<b>11,9</b>	<b>12,9</b>	<b>10,3</b>	<b>16,1</b>	<b>13,9</b>	<b>22,5</b>	<b>14,3</b>	<b>12,4</b>	<b>11,9</b>	<b>10,9</b>	<b>13,0</b>	<b>14,8</b>	<b>13,8</b>
Ativos	9,1	9,8	7,9	12,8	10,5	19,9	11,2	9,3	9,1	7,9	9,9	11,4	10,8
Aposentados	2,3	2,5	2,0	2,7	2,8	2,1	2,5	2,5	2,3	2,5	2,4	2,7	2,4
Instituidor de Pensão	0,6	0,6	0,5	0,6	0,7	0,5	0,6	0,6	0,6	0,5	0,6	0,7	0,6
<b>Transferências Intergovernamentais <sup>2</sup></b>	<b>0,3</b>	<b>0,4</b>	<b>0,1</b>	<b>0,2</b>	<b>0,0</b>	<b>0,0</b>	<b>0,0</b>	<b>0,0</b>	<b>0,0</b>	<b>0,0</b>	<b>0,0</b>	<b>0,0</b>	<b>0,1</b>
Demais Estados	0,3	0,4	0,1	0,2	0,0	0,0	0,0	0,0	0,0	0,0	0,0	0,0	0,1
<b>Total</b>	<b>100,0</b>	<b>100,0</b>	<b>100,0</b>	<b>100,0</b>	<b>100,0</b>	<b>100,0</b>	<b>100,0</b>	<b>100,0</b>	<b>100,0</b>	<b>100,0</b>	<b>100,0</b>	<b>100,0</b>	<b>100,0</b>

Elaborado: SRH/MP.

Fonte: Secretaria do Tesouro Nacional. Os dados foram apurados pelo critério de competência.

1- Empresas Públicas e Sociedade de Economia Mista que recebem recursos do Tesouro, EPU - encargos previdenciários da união e servidores do MRE lotados no exterior.

2- Transf. Intergovernamentais referem-se ao repasse de recursos federais a Estados e DF para pagamento de pessoal, sendo que o repasse de recursos federais ao DF foi transferido para o Fundo Constitucional do Distrito Federal. A partir de janeiro de 2005 os demais Estados passam a receber por Aplicações Diretas.



Tabela 1.5 - Despesa Mensal de Pessoal do Poder Legislativo <sup>1</sup> - SIAFI

Órgãos do Legislativo	Despesa Mensal de Pessoal do Poder Legislativo (R\$ milhões correntes)													Total
	2004				2005									
	Set	Out	Nov	Dez	Jan	Fev	Mar	Abr	Mai	Jun	Jul	Ago		
Câmara dos Deputados	109,1	120,4	131,7	332,9	120,1	134,0	118,3	126,6	124,2	178,6	126,8	121,5	1.744,1	
Senado Federal	100,0	100,7	165,1	301,7	142,3	129,5	110,7	161,3	109,5	174,2	109,4	115,9	1.720,3	
Tribunal de Contas da União	45,8	42,0	46,3	90,0	56,9	37,9	43,4	48,9	44,8	60,8	45,8	45,3	607,9	
<b>Total</b>	<b>254,9</b>	<b>263,1</b>	<b>343,2</b>	<b>724,6</b>	<b>319,4</b>	<b>301,4</b>	<b>272,4</b>	<b>336,8</b>	<b>278,5</b>	<b>413,5</b>	<b>282,0</b>	<b>282,6</b>	<b>4.072,4</b>	

Elaborado: SRH/MP.

Fonte: Secretaria do Tesouro Nacional. Os dados foram apurados pelo critério de competência.

1- Inclui ativos, aposentados e instituidores de pensão.

Tabela 1.6 - Participação Percentual da Despesa Mensal de Pessoal do Poder Legislativo <sup>1</sup> - SIAFI

Órgãos do Legislativo	Participação Percentual da Despesa Mensal de Pessoal do Poder Legislativo													Total
	2004				2005									
	Set	Out	Nov	Dez	Jan	Fev	Mar	Abr	Mai	Jun	Jul	Ago		
Câmara dos Deputados	42,8	45,8	38,4	45,9	37,6	44,5	43,4	37,6	44,6	43,2	45,0	43,0	42,8	
Senado Federal	39,2	38,3	48,1	41,6	44,6	43,0	40,7	47,9	39,3	42,1	38,8	41,0	42,2	
Tribunal de Contas da União	18,0	16,0	13,5	12,4	17,8	12,6	15,9	14,5	16,1	14,7	16,2	16,0	14,9	
<b>Total</b>	<b>100,0</b>	<b>100,0</b>	<b>100,0</b>	<b>100,0</b>	<b>100,0</b>	<b>100,0</b>	<b>100,0</b>	<b>100,0</b>	<b>100,0</b>	<b>100,0</b>	<b>100,0</b>	<b>100,0</b>	<b>100,0</b>	

Elaborado: SRH/MP.

Fonte: Secretaria do Tesouro Nacional. Os dados foram apurados pelo critério de competência.

1- Inclui ativos, aposentados e instituidores de pensão.

**Tabela 1.7 - Despesa Mensal de Pessoal do Poder Judiciário <sup>1</sup> - SIAFI**

Órgãos do Judiciário	Despesa Mensal de Pessoal do Poder Judiciário (R\$ milhões correntes)													Total
	2004				2005									
	Set	Out	Nov	Dez	Jan	Fev	Mar	Abr	Mai	Jun	Jul	Ago		
Supremo Tribunal Federal	11,9	11,0	16,7	18,6	15,2	10,3	10,6	10,7	10,8	11,7	11,9	11,1	<b>150,6</b>	
Superior Tribunal de Justiça	30,3	28,3	45,1	51,8	34,5	26,7	27,6	35,5	27,7	29,0	27,9	29,7	<b>394,1</b>	
Justiça Federal	213,4	219,2	318,7	383,9	203,9	1.169,6	223,1	224,7	230,8	286,3	291,3	340,3	<b>4.105,3</b>	
Justiça Militar	13,3	12,6	18,9	15,5	12,1	11,9	11,4	11,4	11,4	15,7	15,5	12,5	<b>162,4</b>	
Justiça Eleitoral	127,0	132,2	171,4	261,5	139,0	102,7	103,9	106,3	106,2	109,9	105,6	109,8	<b>1.575,4</b>	
Justiça do Trabalho	437,6	446,6	426,5	945,7	511,8	434,7	532,9	394,7	433,5	468,6	397,6	514,7	<b>5.944,9</b>	
Justiça do DF e dos Territórios	51,0	60,0	55,1	78,6	85,8	44,8	49,1	46,9	47,2	50,9	48,2	67,8	<b>685,6</b>	
<b>Total</b>	<b>884,6</b>	<b>909,9</b>	<b>1.052,4</b>	<b>1.755,7</b>	<b>1.002,3</b>	<b>1.800,8</b>	<b>958,7</b>	<b>830,2</b>	<b>867,6</b>	<b>972,1</b>	<b>898,1</b>	<b>1.086,0</b>	<b>13.018,3</b>	

Elaborado: SRH/MP.

Fonte: Secretaria do Tesouro Nacional. Os dados foram apurados pelo critério de competência.

1- Inclui ativos, aposentados e instituidores de pensão.

**Tabela 1.8 - Participação Percentual da Despesa Mensal de Pessoal do Poder Judiciário <sup>1</sup> - SIAFI**

Órgãos do Judiciário	Participação Percentual da Despesa Mensal de Pessoal do Poder Judiciário													Total
	2004				2005									
	Set	Out	Nov	Dez	Jan	Fev	Mar	Abr	Mai	Jun	Jul	Ago		
Supremo Tribunal Federal	1,3	1,2	1,6	1,1	1,5	0,6	1,1	1,3	1,2	1,2	1,3	1,0	1,2	
Superior Tribunal de Justiça	3,4	3,1	4,3	3,0	3,4	1,5	2,9	4,3	3,2	3,0	3,1	2,7	3,0	
Justiça Federal	24,1	24,1	30,3	21,9	20,3	64,9	23,3	27,1	26,6	29,5	32,4	31,3	31,5	
Justiça Militar	1,5	1,4	1,8	0,9	1,2	0,7	1,2	1,4	1,3	1,6	1,7	1,2	1,2	
Justiça Eleitoral	14,4	14,5	16,3	14,9	13,9	5,7	10,8	12,8	12,2	11,3	11,8	10,1	12,1	
Justiça do Trabalho	49,5	49,1	40,5	53,9	51,1	24,1	55,6	47,5	50,0	48,2	44,3	47,4	45,7	
Justiça do DF e dos Territórios	5,8	6,6	5,2	4,5	8,6	2,5	5,1	5,7	5,4	5,2	5,4	6,2	5,3	
<b>Total</b>	<b>100,0</b>	<b>100,0</b>	<b>100,0</b>	<b>100,0</b>	<b>100,0</b>	<b>100,0</b>	<b>100,0</b>	<b>100,0</b>	<b>100,0</b>	<b>100,0</b>	<b>100,0</b>	<b>100,0</b>	<b>100,0</b>	

Elaborado: SRH/MP.

Fonte: Secretaria do Tesouro Nacional. Os dados foram apurados pelo critério de competência.

1- Inclui ativos, aposentados e instituidores de pensão.

Tabela 1.9 - Despesa Anual de Pessoal Civil do Poder Executivo por órgãos da administração - SIAPE <sup>1</sup>

Órgãos da administração	Despesa Anual de Pessoal Civil do Poder Executivo (R\$ milhões correntes)								
	1997	1998	1999 <sup>7</sup>	2000 <sup>8</sup>	2001 <sup>9</sup>	2002 <sup>10</sup>	2003 <sup>11</sup>	2004 <sup>12</sup>	2005 <sup>13,14</sup>
Presidência da República <sup>2</sup>	170,1	184,0	190,9	48,2	144,5	157,7	196,4	228,7	293,4
Advocacia Geral da União <sup>3</sup>	17,6	20,0	22,3	45,4	73,7	95,8	158,0	693,6	816,6
Agricultura, Pecuária e do Abastecimento	774,2	844,8	927,9	698,4	824,0	925,1	987,2	1.155,8	1.283,6
Assistência Social	-	-	-	-	-	-	1,7	9,4	11,8
Cidades	-	-	-	-	-	-	2,7	9,3	9,7
Ciência e Tecnologia	165,9	193,5	211,8	408,0	470,6	510,5	542,7	609,1	661,1
Comunicações	428,1	456,2	484,2	478,9	509,7	590,2	623,2	639,9	676,9
Cultura	81,2	86,7	96,4	95,9	104,0	120,9	126,1	136,9	143,8
Defesa <sup>4</sup>	1.110,2	1.177,4	1.318,0	1.362,5	1.459,9	1.617,6	1.779,8	1.880,6	1.977,9
Desenvolvimento Agrário <sup>5</sup>				300,1	337,7	363,4	379,7	422,0	502,6
Desen., Ind.. e Comércio Exterior	80,2	83,5	96,4	106,0	126,8	139,3	146,3	161,8	178,1
Educação	5.358,6	5.717,0	6.399,1	6.686,5	7.061,6	8.265,8	8.865,4	10.389,6	11.513,9
Esporte	3,3	3,5	3,5	18,6	20,2	22,9	19,4	8,8	9,3
Fazenda	2.741,6	2.782,6	3.202,4	3.645,3	3.834,8	4.183,1	4.725,1	5.661,9	6.501,5
Governos dos Ex-Territórios	563,5	622,3	679,4	736,9	770,8	960,8	973,2	1.111,0	1.208,5
Integração Nacional			1,3	316,0	274,8	249,2	265,9	301,9	314,6
Justiça	1.884,6	1.916,1	2.062,5	1.934,7	1.956,9	2.461,8	2.516,6	2.855,9	3.217,1
Meio Ambiente	402,5	411,7	449,0	248,0	288,0	353,6	434,1	519,3	565,4
Minas e Energia	69,2	75,8	85,4	87,3	100,2	135,5	143,7	163,8	188,6
Planejamento, Orçamento e Gestão	484,5	557,0	659,1	691,7	856,8	989,4	1.043,2	1.208,1	1.343,8
Previdência e Assistência Social	2.581,8	2.679,0	3.001,4	3.185,5	3.387,6	3.976,9	4.102,1	4.628,1	5.129,8
Relações Exteriores <sup>6</sup>	113,2	139,2	157,4	157,2	164,0	199,8	219,7	232,1	239,8
Saúde	3.844,2	4.032,8	4.455,0	4.446,4	4.873,1	5.458,9	5.497,6	6.403,6	6.697,0
Trabalho e Emprego	667,6	671,7	763,5	911,8	969,0	998,4	1.073,4	1.239,7	1.358,4
Transportes	1.022,5	1.086,8	1.203,0	1.221,2	1.286,7	1.413,1	1.495,6	1.576,5	1.661,3
Turismo	-	-	-	-	-	-	7,3	22,2	23,5
<b>Total</b>	<b>22.564,6</b>	<b>23.741,6</b>	<b>26.469,9</b>	<b>27.830,5</b>	<b>29.895,5</b>	<b>34.190,0</b>	<b>36.326,2</b>	<b>42.269,9</b>	<b>46.528,2</b>

Fonte : SRH/MP.

1 - Inclui administração direta, fundações e autarquias do Poder Executivo Civil. Não inclui: MPU, BACEN, Empresas Públicas, GDF, Sociedade de Economia Mista que recebem recursos do tesouro, Encargos Previdenciários da União e Servidores do Ministério das Relações Exteriores lotados no Exterior.

2 - Inclui os gastos da Vice-Presidência;

3 - A Advocacia Geral da União está vinculada a Presidência da República.

4 - Inclui os gastos da administração direta, Comando da Aeronáutica, Exército e Marinha.

5 - Inclui os gastos do INCRA.

6 - Não inclui gastos com pessoal lotado no exterior.

7 - Incluído a 1ª e 2ª parcelas dos 28,86%.

8 - Incluído a 3ª e 4ª parcelas dos 28,86%.

9 - Incluído a 5ª e 6ª parcelas dos 28,86%

10 - Incluído a 7ª e 8ª parcelas dos 28,86%

11 - Incluído a 9ª e 10ª parcelas dos 28,86%

12 - Incluído a 11ª e 12ª parcelas dos 28,86%

13 - Incluído a 12ª e 13ª parcelas dos 28,86%

14 - Acumulado de Setembro/2004 a Agosto/2005

Os dados foram calculados pelo regime de competência.

**Tabela 1.10 - Despesa Mensal de Pessoal Civil do Poder Executivo Federal por órgãos da administração - SIAPE 1**

Órgãos da administração	Despesa Mensal de Pessoal Civil de Executivo (R\$ milhões correntes)													Total
	2004				2005									
	Set	Out	Nov	Dez <sup>5</sup>	Jan	Fev	Mar	Abr	Mai <sup>6</sup>	Jun	Jul	Ago		
Presidência da República <sup>2</sup>	16,0	21,7	25,0	34,4	16,6	16,2	16,3	22,5	46,5	28,9	26,1	23,1	<b>293,4</b>	
Advocacia Geral da União <sup>3</sup>	52,7	54,7	112,7	83,1	63,7	61,3	59,3	61,9	66,0	74,6	64,7	61,9	<b>816,6</b>	
Agricultura, Pecuária e do Abastecimento	85,9	105,8	152,6	133,5	97,5	92,7	91,7	92,4	111,3	126,2	93,7	100,4	<b>1.283,6</b>	
Assistência Social	0,8	1,3	1,4	1,1	0,9	0,8	0,9	0,9	0,9	1,2	0,9	0,9	<b>11,8</b>	
Cidades	0,6	1,0	1,1	0,8	0,7	0,6	0,7	0,6	0,7	0,9	0,9	1,1	<b>9,7</b>	
Ciência e Tecnologia	53,8	52,1	76,4	72,4	49,5	47,6	46,9	47,8	56,6	59,7	48,3	50,0	<b>661,1</b>	
Comunicações	48,1	48,9	75,1	64,6	47,9	47,5	48,4	49,2	61,1	74,6	53,2	58,4	<b>676,9</b>	
Cultura	9,8	12,7	16,7	16,1	10,7	10,1	10,1	10,1	12,6	13,3	10,2	11,4	<b>143,8</b>	
Defesa	142,7	142,1	229,2	217,7	144,0	139,7	140,2	139,5	187,0	195,2	142,9	157,8	<b>1.977,9</b>	
Desenvolvimento Agrário	27,9	51,6	59,7	56,6	36,5	35,2	34,1	35,2	43,8	47,7	36,0	38,2	<b>502,6</b>	
Desen., Ind.. e Comércio Exterior	13,5	14,7	21,2	18,9	13,0	12,3	12,1	12,6	15,7	16,1	14,1	13,9	<b>178,1</b>	
Educação	911,4	853,6	1.331,7	1.215,8	857,4	815,9	810,9	810,0	973,3	1.167,4	864,8	901,7	<b>11.513,9</b>	
Esporte	0,6	1,0	1,0	1,0	0,7	0,6	0,7	0,7	0,8	0,9	0,6	0,7	<b>9,3</b>	
Fazenda	472,4	505,6	812,7	609,9	493,7	479,2	480,2	491,1	509,8	653,2	497,2	496,3	<b>6.501,5</b>	
Governos dos Ex-Territórios	78,3	78,8	141,9	149,9	82,8	83,6	83,6	84,9	103,4	131,3	93,1	97,1	<b>1.208,5</b>	
Integração Nacional	22,2	23,0	36,2	33,4	23,1	22,3	22,2	22,4	29,5	32,3	23,0	24,9	<b>314,6</b>	
Justiça	261,8	233,1	367,8	306,2	243,9	237,4	234,2	234,9	275,3	319,6	248,1	254,9	<b>3.217,1</b>	
Meio Ambiente	37,0	43,1	63,9	58,5	41,8	38,6	37,8	38,3	44,1	48,7	38,2	75,6	<b>565,4</b>	
Minas e Energia	10,5	13,9	18,7	30,2	14,4	13,1	12,9	13,1	15,6	17,7	13,9	14,6	<b>188,6</b>	
Planejamento, Orçamento e Gestão	95,9	103,2	152,4	145,4	97,5	94,7	92,3	97,7	122,9	135,8	100,7	105,4	<b>1.343,8</b>	
Previdência e Assistência Social	358,4	375,9	600,1	551,8	381,8	370,2	366,6	374,0	438,6	527,7	373,9	410,8	<b>5.129,8</b>	
Relações Exteriores <sup>4</sup>	16,9	17,8	27,8	23,7	17,8	17,3	17,3	17,5	23,2	24,9	17,5	18,0	<b>239,8</b>	
Saúde	480,7	513,2	786,3	727,7	503,4	477,1	467,7	476,6	608,0	656,8	475,1	524,3	<b>6.697,0</b>	
Trabalho e Emprego	102,8	107,9	172,3	136,5	103,2	98,3	97,6	98,5	108,0	132,1	97,7	103,4	<b>1.358,4</b>	
Transportes	115,9	120,5	185,6	171,5	119,2	116,6	116,2	118,3	163,1	177,0	122,2	135,1	<b>1.661,3</b>	
Turismo	1,6	2,1	3,0	2,3	1,7	1,7	1,6	1,7	2,1	2,3	1,7	1,9	<b>23,5</b>	
<b>Total</b>	<b>3.418,3</b>	<b>3.499,3</b>	<b>5.472,7</b>	<b>4.863,1</b>	<b>3.463,4</b>	<b>3.330,5</b>	<b>3.302,5</b>	<b>3.352,3</b>	<b>4.019,7</b>	<b>4.666,1</b>	<b>3.458,7</b>	<b>3.681,6</b>	<b>46.528,2</b>	

Fonte : SRH/MP.

1 - Inclui administração direta, fundações e autarquias do Poder Executivo. Não inclui: MPU, BACEN, Empresas Públicas, GDF, Soc. de Economia Mista, Encargos Previdenciários da União e Servidores do MRE lotados no Exterior.

2 - Inclui os gastos da Vice-Presidência;

3 - A AGU está vinculada a Presidência da República.

4 - Não inclui gastos com pessoal lotado no exterior;

5 - Incluído a 12ª parcela dos 28,86%.

6 - Incluído a 13ª parcela dos 28,86%.

Os dados foram calculados pelo regime de competência.

**Tabela 1.11 - Despesa Anual de Pessoal Civil do Poder Executivo por Unidades da Federação de 1997 a 2004 - SIAPE<sup>1</sup>**

Unidades da Federação	Despesa Anual de Pessoal Civil do Poder Executivo (R\$ milhões correntes)								
	1997	1998	1999	2000	2001	2002	2003	2004	2005 <sup>3</sup>
Acre	121,6	131,4	150,4	169,2	165,4	205,4	204,1	262,0	255,2
Alagoas	333,0	359,5	379,7	396,5	414,9	470,4	493,1	554,1	594,8
Amapá	235,8	252,0	271,2	311,0	299,1	366,5	379,6	464,8	489,4
Amazonas	270,9	290,5	327,7	352,5	361,8	410,8	426,4	491,3	522,7
Bahia	906,0	957,4	1.078,7	1.140,9	1.176,6	1.371,6	1.433,8	1.645,8	1.752,6
Ceará	830,9	881,2	990,4	1.067,2	1.149,2	1.287,8	1.328,2	1.494,5	1.605,7
Distrito Federal	2.340,8	2.501,2	2.301,0	2.457,5	2.603,7	3.383,3	3.650,1	3.998,6	4.339,4
Espírito Santo	345,8	365,4	400,2	419,6	430,8	522,6	558,3	647,7	691,3
Goiás	408,2	435,3	476,3	500,3	526,7	632,8	671,5	777,8	825,5
Maranhão	388,8	406,1	445,0	460,1	458,4	534,9	558,7	676,3	718,2
Mato Grosso	239,5	246,6	287,7	296,0	313,8	352,9	362,5	426,1	442,2
Mato Grosso do Sul	272,7	291,1	316,7	320,0	315,8	357,3	364,9	420,4	443,4
Minas Gerais	1.802,8	1.904,0	2.157,7	2.320,5	2.395,2	2.781,3	2.928,9	3.344,9	3.587,5
Pará	623,0	662,3	725,6	766,1	790,6	911,2	946,9	1.088,7	1.157,6
Paraíba	638,0	663,6	718,0	751,0	775,3	899,9	938,9	1.084,9	1.147,2
Paraná	671,3	719,6	810,9	882,2	925,1	1.066,5	1.107,6	1.277,8	1.370,5
Pernambuco	1.144,8	1.192,8	1.319,2	1.377,0	1.419,3	1.682,6	1.726,1	1.951,5	2.085,4
Piauí	271,9	289,9	323,1	331,7	336,3	390,5	403,7	477,3	512,3
Rio de Janeiro	5.386,4	5.647,9	6.372,0	6.926,3	7.088,9	8.054,2	8.481,4	9.373,8	10.019,6
Rio Grande do Norte	470,5	509,8	566,9	591,4	613,1	689,8	721,2	837,6	885,1
Rio Grande do Sul	1.271,4	1.322,5	1.464,3	1.566,5	1.643,5	1.995,2	2.039,3	2.257,8	2.429,3
Rondônia	326,0	358,1	388,7	395,2	421,9	496,3	484,2	540,0	563,0
Roraima	159,4	187,4	188,0	202,6	204,9	257,9	267,3	335,1	362,1
Santa Catarina	570,2	593,9	672,4	723,7	763,9	865,1	915,4	1.074,7	1.138,6
São Paulo	1.992,7	2.054,0	2.277,1	2.542,1	2.653,3	3.058,1	3.205,8	3.625,8	3.898,8
Sergipe	218,2	230,1	255,6	275,4	278,4	335,0	356,8	404,6	429,3
Tocantins	46,5	52,9	55,8	54,7	58,7	66,7	76,3	106,6	119,7
Sem informações <sup>2</sup>			4,5	9,4	8,8	8,9	9,9	10,3	24,3
<b>Total</b>	<b>22.287,1</b>	<b>23.506,6</b>	<b>25.724,9</b>	<b>27.606,2</b>	<b>28.593,0</b>	<b>33.455,7</b>	<b>35.040,8</b>	<b>39.650,6</b>	<b>42.410,7</b>

Fonte: SRH/MP.

1 - Inclui Servidores da administração direta, fundações e autarquias do Poder Executivo Civil (inclusive contratos temporários).

2 - Não consta informação no cadastro SIAPE.

3 - Acumulado de Setembro/2004 a Agosto/2005

A tabela acima difere das tabelas 1.9 e 1.10 por não constar liberações extra SIAPE como espólios de 28,86% e as obrigações patronais.

**Tabela 1.12 - Despesa Mensal de Pessoal Civil do Poder Executivo por Unidades da Federação - SIAPE<sup>1</sup>**

Unidades da Federação	Despesa Mensal de Pessoal Civil do Poder Executivo (R\$ milhões correntes)												
	2004				2005								Total
	Set	Out	Nov	Dez	Jan	Fev	Mar	Abr	Mai	Jun	Jul	Ago	
Acre	18,3	18,5	27,6	23,7	19,1	18,1	18,1	18,2	27,3	25,9	19,8	20,6	<b>255,2</b>
Alagoas	45,4	42,6	66,1	55,2	43,9	43,1	42,1	42,9	51,4	68,3	46,0	47,9	<b>594,8</b>
Amapá	31,5	31,6	48,5	62,4	33,8	34,0	33,9	33,8	41,3	57,8	39,5	41,3	<b>489,4</b>
Amazonas	40,5	38,7	60,2	48,9	40,0	38,4	37,5	38,2	44,2	53,9	39,7	42,6	<b>522,7</b>
Bahia	134,2	130,0	202,0	161,8	135,4	128,8	126,1	127,7	156,1	176,1	132,5	141,7	<b>1.752,6</b>
Ceará	126,9	117,6	182,5	143,2	119,7	116,5	115,3	124,6	141,9	168,4	120,9	128,2	<b>1.605,7</b>
Distrito Federal	314,1	308,0	490,7	380,9	327,1	313,1	311,6	326,9	432,8	451,7	331,2	351,3	<b>4.339,4</b>
Espírito Santo	53,3	50,7	79,4	65,9	52,0	50,9	50,3	50,9	59,3	70,6	52,3	55,7	<b>691,3</b>
Goiás	64,1	60,3	95,4	78,4	61,6	60,0	59,9	61,0	71,0	84,9	62,5	66,4	<b>825,5</b>
Maranhão	54,8	54,0	82,9	64,3	56,7	52,9	51,8	52,7	61,4	74,4	54,4	57,9	<b>718,2</b>
Mato Grosso	31,8	33,3	52,3	45,2	34,0	32,9	32,1	32,9	37,2	42,2	33,0	35,3	<b>442,2</b>
Mato Grosso do Sul	34,7	33,8	50,6	42,4	32,7	31,9	31,3	31,9	38,8	45,0	34,1	36,2	<b>443,4</b>
Minas Gerais	276,6	262,5	411,5	331,2	272,6	262,1	259,8	261,7	324,6	370,4	268,5	285,9	<b>3.587,5</b>
Pará	88,6	85,3	132,7	105,5	88,5	84,8	84,0	84,8	103,6	118,6	87,0	94,2	<b>1.157,6</b>
Paraíba	89,4	83,9	130,7	111,2	86,5	84,0	83,4	84,2	101,6	112,7	87,0	92,6	<b>1.147,2</b>
Paraná	105,8	101,5	160,9	127,9	103,6	100,4	99,4	100,6	117,1	140,3	103,3	109,8	<b>1.370,5</b>
Pernambuco	157,0	168,8	240,0	184,7	155,1	151,1	150,8	152,1	187,4	216,7	155,8	165,7	<b>2.085,4</b>
Piauí	38,1	37,5	59,0	47,1	39,3	38,6	37,2	37,7	45,9	51,6	39,2	41,0	<b>512,3</b>
Rio de Janeiro	763,2	732,5	1.144,2	860,0	764,8	731,5	733,5	730,5	955,5	1.059,2	750,9	793,9	<b>10.019,6</b>
Rio Grande do Norte	68,5	64,8	100,7	85,8	66,1	64,6	63,5	64,8	77,2	91,3	67,6	70,1	<b>885,1</b>
Rio Grande do Sul	192,8	177,9	280,7	224,3	194,3	178,1	174,7	176,6	210,7	244,7	181,9	192,5	<b>2.429,3</b>
Rondônia	40,6	40,7	63,4	57,1	41,8	41,1	39,5	42,0	47,5	58,7	43,3	47,1	<b>563,0</b>
Roraima	26,0	26,2	43,5	32,6	27,8	27,2	26,4	26,7	30,2	38,4	27,5	29,6	<b>362,1</b>
Santa Catarina	88,8	83,6	130,5	113,0	86,5	83,2	81,6	83,6	97,0	114,8	86,5	89,4	<b>1.138,6</b>
São Paulo	297,1	290,9	457,5	348,6	294,5	286,4	285,7	288,1	342,8	407,5	290,1	309,8	<b>3.898,8</b>
Sergipe	32,8	31,7	49,0	38,4	32,7	31,7	32,3	31,7	37,9	43,8	32,5	34,7	<b>429,3</b>
Tocantins	8,7	8,6	13,5	10,9	9,0	9,0	8,8	9,1	9,7	13,1	9,2	10,3	<b>119,7</b>
Sem informações <sup>2</sup>	0,8	0,8	1,0	0,9	0,8	0,8	0,8	0,8	14,7	1,0	0,9	0,9	<b>24,3</b>
<b>Total</b>	<b>3.224,1</b>	<b>3.116,4</b>	<b>4.857,3</b>	<b>3.851,8</b>	<b>3.219,8</b>	<b>3.095,1</b>	<b>3.071,2</b>	<b>3.116,7</b>	<b>3.865,9</b>	<b>4.402,3</b>	<b>3.197,4</b>	<b>3.392,7</b>	<b>42.410,7</b>

Fonte: SRH/MP.

1 - Inclui Servidores Civis da administração direta, fundações e autarquias do Poder Executivo (inclusive contratos temporários).

2 - Não consta informação no cadastro SIAPE.

A tabela acima difere das tabelas 1.9 e 1.10 por não constar liberações extra SIAPE como espólios de 28,86% e as obrigações patronais.

Tabela 1.13 - Variação Anual Acumulada da Despesa Anual de Pessoal Civil do Poder Executivo Federal por grupos de despesas  
- SIAPE

(Continua)

Grupos de Despesas	Variação e Despesa Anual do Poder Executivo (R\$ milhões correntes)							
	1997 <sup>1</sup>	Contribuição % s/ variação total	1998	Contribuição % s/ variação total	1999	Contribuição % s/ variação total	2000	Contribuição % s/ variação total
<b>Ativos</b>	<b>10.007,5</b>	<b>44,4</b>	<b>10.617,2</b>	<b>44,7</b>	<b>11.643,1</b>	<b>44,0</b>	<b>12301,4</b>	<b>43,4</b>
Vencimento Básico	2.266,9	10,0	2.265,2	9,5	2.703,4	10,2	3.463,3	12,2
Grat. de Cargos - GAE/GDP/etc	4.476,8	19,8	5.008,0	21,1	5.097,9	19,3	4.894,9	17,3
Peric.-Insal.-Especiais-Expostas	184,4	0,8	172,1	0,7	147,8	0,6	173,4	0,6
Grat. de Função - DAS/FG/etc	301,4	1,3	365,0	1,5	395,0	1,5	397,1	1,4
Anuênios	201,9	0,9	194,0	0,8	256,3	1,0	397,4	1,4
Décimos	274,1	1,2	320,7	1,4	341,8	1,3	337,2	1,2
Hora Extra	15,2	0,1	8,9	0,0	8,4	0,0	14,5	0,1
Outras despesas variáveis	206,6	0,9	199,9	0,8	314,6	1,2	96,3	0,3
Desp. Variáveis- Pes. Militar	5,2	0,0	6,2	0,0	6,9	0,0	7,1	0,0
Obrigações Patronais	980,6	4,3	1.032,7	4,3	1.190,7	4,5	1.285,7	4,5
Férias - Art.7 XVII CF	286,5	1,3	243,6	1,0	326,5	1,2	324,9	1,1
13º Salário	740,3	3,3	800,7	3,4	853,8	3,2	909,5	3,2
Abono Permanencia EC 41/2003	-	-	-	-	-	-	-	-
Contratação Temporária	67,5	0,3	0,0	0,0	0,0	0,0	0,0	0,0
<b>Aposentados e Pensionistas</b>	<b>9.894,1</b>	<b>43,8</b>	<b>10.899,7</b>	<b>45,9</b>	<b>12.024,3</b>	<b>45,4</b>	<b>12.607,0</b>	<b>44,5</b>
Aposentados	6.468,5	28,7	7.074,8	29,8	7.679,1	29,0	7.938,0	28,0
Pensionistas	2.621,5	11,6	2.904,9	12,2	3.234,1	12,2	3.626,0	12,8
13º Salário - Apos. e Pens.	804,1	3,6	920,0	3,9	1.111,1	4,2	1.043,0	3,7
<b>Contratos Temporários</b>	-	-	-	-	-	-	-	-
Serviços Event. de Prof.	-	-	-	-	-	-	-	-
Serviços Event. de Ag. de Saúde	-	-	-	-	-	-	-	-
Serviços Event. de Nat. Indus.	-	-	-	-	-	-	-	-
Serviços Event. de Agent. Censit.	-	-	-	-	-	-	-	-
Serviços Event. de Pessoal. Qualif.	-	-	-	-	-	-	-	-
Serviços Event. de mão de obra	-	-	-	-	-	-	-	-
Serviços Event. de Médicos Resid.	-	-	-	-	-	-	-	-
Serviços Event. de Técnico da ANP	-	-	-	-	-	-	-	-
Serviços Event. de Técnico da ANATEL	-	-	-	-	-	-	-	-
Serviços Event. Técnico da -LEI 8.745/93	-	-	-	-	-	-	-	-
Serviços Event. Técnico da -LEI 8.745/94	-	-	-	-	-	-	-	-
<b>Despesas de Exercícios Anteriores</b>	<b>282,5</b>	<b>1,3</b>	<b>195,7</b>	<b>0,8</b>	<b>22,6</b>	<b>0,1</b>	<b>128,3</b>	<b>0,5</b>
28,86% - Parcela	-	-	-	-	686,7	2,6	752,9	2,7
28,86% - Espólio	-	-	-	-	-	-	-	-
3,17% - Parcela	-	-	-	-	-	-	-	-
3,17% - Espólio	-	-	-	-	-	-	-	-
Folha Suplementar	161,6	0,7	131,7	0,6	363,5	1,4	289,4	1,0
Devolução PSS 94	-	-	-	-	-	-	495,2	-
Devolução PSS Sobre Função	-	-	-	-	-	-	-	-
Sentenças Judiciárias	2.218,9	9,8	1.897,4	8,0	1.729,7	6,5	1.763,0	6,2
<b>SUBTOTAL</b>	<b>22.564,6</b>		<b>23.741,6</b>		<b>26.469,9</b>		<b>28.337,1</b>	
<b>Empresas Estatais</b>	<b>729,3</b>		<b>1.174,0</b>		<b>1.262,8</b>		<b>1.347,9</b>	
<b>TOTAL</b>	<b>23.294,0</b>		<b>24.915,7</b>		<b>27.732,7</b>		<b>29.685,0</b>	

**Tabela 1.13 - Variação Anual Acumulada da Despesa Anual de Pessoal Civil do Poder Executivo Federal por grupos de despesas - SIAPE**

(Conclusão)

Grupos de Despesas	Variação e Despesa Anual do Poder Executivo (R\$ milhões correntes)									
	2001	Contribuição % s/ variação total	2002	Contribuição % s/ variação total	2003	Contribuição % s/ variação total	2004	Contribuição % s/ variação total	2005 <sup>2</sup>	Contribuição % s/ variação total
<b>Ativos</b>	<b>13.220,7</b>	<b>44,2</b>	<b>15.348,5</b>	<b>42,3</b>	<b>16.176,4</b>	<b>44,5</b>	<b>19.500,1</b>	<b>46,1</b>	<b>22.176,2</b>	<b>47,7</b>
Vencimento Básico	3.887,4	13,0	4.908,7	13,5	5.201,4	14,3	5.798,2	13,7	6.483,4	13,9
Grat. de Cargos - GAE/GDP/etc	4.937,4	16,5	5.077,1	14,0	5.392,8	14,8	6.668,8	15,8	7.976,9	17,1
Peric.-Insal.-Especiais-Expostas	209,8	0,7	287,0	0,8	294,2	0,8	310,2	0,7	340,8	0,7
Grat. de Função - DAS/FG/etc	446,0	1,5	555,6	1,5	579,2	1,6	651,6	1,5	677,3	1,5
Anuênios	525,5	1,8	669,8	1,8	660,1	1,8	661,4	1,6	697,7	1,5
Décimos	347,8	1,2	599,5	1,7	675,4	1,9	663,5	1,6	425,9	0,9
Hora Extra	17,2	0,1	20,6	0,1	22,5	0,1	27,0	0,1	31,5	0,1
Outras despesas variáveis	91,1	0,3	72,9	0,2	66,7	0,2	107,2	0,3	167,5	0,4
Desp. Variáveis- Pes. Militar	6,9	0,0	8,0	0,0	9,5	0,0	28,0	0,1	54,6	0,1
Obrigações Patronais	1.488,0	5,0	1.631,5	4,5	1.664,8	4,6	2.516,5	6,0	3.051,9	6,6
Férias	322,0	1,1	400,9	1,1	425,9	1,2	478,8	1,1	508,4	1,1
13º Salário	941,5	3,1	1.116,9	3,1	1.183,9	3,3	1.456,9	3,4	1.536,2	3,3
Abono Permanencia EC 41/2003	0,0	0,0	0,0	0,0	0,0	0,0	132,0	0,3	224,2	0,5
Contratação Temporária	0,0	0,0	0,0	0,0	0,0	0,0	0,0	0,0	0,0	0,0
<b>Aposentados e Pensionistas</b>	<b>12.905,7</b>	<b>43,2</b>	<b>14.258,3</b>	<b>39,3</b>	<b>15.663,4</b>	<b>43,1</b>	<b>18.190,6</b>	<b>43,0</b>	<b>19.905,4</b>	<b>42,8</b>
Aposentados	8.087,4	27,1	8.944,1	24,6	9.685,5	26,7	11.175,0	26,4	12.129,4	26,1
Pensionistas	3.734,1	12,5	4.104,6	11,3	4.640,3	12,8	5.455,3	12,9	6.090,2	13,1
13º Salário - Apos. e Pens.	1.084,2	3,6	1.209,6	3,3	1.337,6	3,7	1.560,2	3,7	1.685,8	3,6
<b>Contratos Temporários</b>	<b>-</b>	<b>-</b>	<b>173,6</b>	<b>0,5</b>	<b>173,7</b>	<b>0,5</b>	<b>222,7</b>	<b>0,5</b>	<b>229,6</b>	<b>0,5</b>
Serviços Event. de Prof.	-	-	140,5	0,4	147,4	0,4	176,3	0,4	193,5	0,4
Serviços Event. de Ag. de Saúde	-	-	0,7	0,0	0,5	0,0	0,3	0,0	0,0	0,0
Serviços Event. de Nat. Indus.	-	-	1,4	0,0	1,0	0,0	0,3	0,0	0,0	0,0
Serviços Event. de Agent. Censit.	-	-	9,6	0,0	9,2	0,0	8,6	0,0	8,7	0,0
Serviços Event. de Pessoal. Qualif.	-	-	0,3	0,0	0,8	0,0	18,1	0,0	0,0	0,0
Serviços Event. de mão de obra	-	-	6,4	0,0	0,0	0,0	0,0	0,0	0,0	0,0
Serviços Event. de Médicos Resid.	-	-	14,8	0,0	14,8	0,0	4,0	0,0	0,0	0,0
Serviço Event. de Técnico da ANP	-	-	-	-	-	-	3,6	0,0	5,6	0,0
Serviços Event. de Técnico da ANATEL	-	-	-	-	-	-	11,5	0,0	15,6	0,0
Serviços Event. Técnico da -LEI 8.745/93	-	-	-	-	-	-	0,1	0,0	2,8	0,0
Serviços Event. SUS - Decreto 5.392/05	-	-	-	-	-	-	-	-	3,5	0,0
<b>Despesas de Exercícios Anteriores</b>	<b>559,6</b>	<b>1,9</b>	<b>710,8</b>	<b>2,0</b>	<b>73,9</b>	<b>0,2</b>	<b>83,5</b>	<b>0,2</b>	<b>32,8</b>	<b>0,1</b>
<b>28,86% - Parcela</b>	<b>783,7</b>	<b>2,6</b>	<b>822,7</b>	<b>2,3</b>	<b>873,1</b>	<b>2,4</b>	<b>945,3</b>	<b>2,2</b>	<b>1.008,7</b>	<b>2,2</b>
<b>28,86% - Espólio</b>	<b>27,9</b>	<b>0,1</b>	<b>54,1</b>	<b>0,1</b>	<b>42,8</b>	<b>0,1</b>	<b>55,9</b>	<b>0,1</b>	<b>45,0</b>	<b>0,1</b>
<b>3,17% - Parcela</b>	<b>-</b>	<b>-</b>	<b>184,4</b>	<b>0,5</b>	<b>398,9</b>	<b>1,1</b>	<b>379,6</b>	<b>0,9</b>	<b>359,2</b>	<b>0,8</b>
<b>3,17% - Espólio</b>	<b>-</b>	<b>-</b>	<b>-</b>	<b>-</b>	<b>0,7</b>	<b>0,0</b>	<b>3,3</b>	<b>0,0</b>	<b>4,0</b>	<b>0,0</b>
<b>Folha Suplementar</b>	<b>552,9</b>	<b>1,8</b>	<b>466,2</b>	<b>1,3</b>	<b>864,6</b>	<b>2,4</b>	<b>294,4</b>	<b>0,7</b>	<b>190,7</b>	<b>0,4</b>
<b>Devolução PSS 94</b>	<b>117,9</b>	<b>0,4</b>	<b>1,3</b>	<b>0,0</b>	<b>4,6</b>	<b>0,0</b>	<b>3,5</b>	<b>0,0</b>	<b>3,2</b>	<b>0,0</b>
<b>Devolução PSS Sobre Função</b>	<b>-</b>	<b>-</b>	<b>-</b>	<b>-</b>	<b>-</b>	<b>-</b>	<b>218,8</b>	<b>0,5</b>	<b>224,2</b>	<b>0,5</b>
<b>Ressarcimento de Pessoal Requisitado</b>	<b>-</b>	<b>-</b>	<b>-</b>	<b>-</b>	<b>-</b>	<b>-</b>	<b>-</b>	<b>-</b>	<b>45,3</b>	<b>0,1</b>
<b>Sentenças Judiciárias</b>	<b>1.726,9</b>	<b>5,8</b>	<b>2.170,1</b>	<b>6,0</b>	<b>2.054,1</b>	<b>5,7</b>	<b>2.372,3</b>	<b>5,6</b>	<b>2.304,1</b>	<b>5,0</b>
<b>SUBTOTAL</b>	<b>29.895,5</b>		<b>34.190,0</b>		<b>36.326,2</b>		<b>42.269,9</b>		<b>46.528,2</b>	
<b>Empresas Estatais</b>	<b>1.440,3</b>		<b>1.279,4</b>		<b>1.772,5</b>		<b>1.506,9</b>		<b>1.754,3</b>	
<b>TOTAL</b>	<b>31.335,7</b>		<b>35.469,4</b>		<b>38.098,7</b>		<b>43.776,7</b>		<b>46.948,0</b>	

Elaborado: SRH/MP

Fonte: SRH/MP

1 - A partir de abr/97 - Empresas estatais começaram a ser pagas pelo SIAPE.

2 - Acumulado de Setembro/2004 a Agosto/2005



Tabela 1.14 - Despesa Mensal de Pessoal Civil do Poder Executivo, segundo os grupos de despesa - SIAPE

Grupos de Despesa	Despesa Mensal de Pessoal Civil do Poder Executivo (R\$ milhões correntes)												Total
	2004				2005								
	Set	Out	Nov	Dez	Jan	Fev	Mar	Abr	Mai	Jun	Jul	Ago	
<b>Ativos</b>	<b>1.661,3</b>	<b>1.621,8</b>	<b>2.704,0</b>	<b>2.371,0</b>	<b>1.777,3</b>	<b>1.651,1</b>	<b>1.603,1</b>	<b>1.635,4</b>	<b>1.724,3</b>	<b>2.050,3</b>	<b>1.663,5</b>	<b>1.713,1</b>	<b>22.176,2</b>
Vencimento Básico	505,7	495,5	500,4	554,2	546,8	518,1	490,5	521,0	590,0	607,1	574,0	580,1	6.483,4
Grat. de Cargos - GAE/GDP/etc	723,5	671,4	687,4	660,2	657,3	661,2	661,4	663,9	640,2	636,3	641,7	672,3	7.976,9
Peric.-Insal.-Especiais-Expostas	26,8	26,7	27,0	27,6	26,5	26,6	26,9	26,8	30,6	33,1	30,8	31,3	340,8
Grat. de Função - DAS/FG/etc	55,3	54,6	55,5	55,3	55,0	56,4	58,1	57,0	57,2	57,4	57,6	57,9	677,3
Anuênios	55,9	55,8	55,6	55,5	55,7	55,7	55,6	56,0	63,4	66,6	61,1	60,9	697,7
Décimos	55,2	55,4	55,3	55,8	25,3	25,4	25,5	25,5	25,5	25,6	25,7	25,6	425,9
Hora Extra	2,2	2,7	2,8	4,2	1,8	2,0	2,5	2,6	2,8	3,0	2,7	2,3	31,5
Outras despesas variáveis	9,6	10,5	15,7	16,8	12,4	13,7	14,0	11,9	15,3	19,1	14,6	14,1	167,5
Desp. Variáveis- Pes. Militar	3,1	3,1	5,0	3,8	3,3	3,9	3,6	3,6	5,3	7,9	6,3	5,8	54,6
Obrigações Patronais	199,7	223,1	443,0	329,1	235,6	228,1	224,0	228,8	254,5	233,1	222,2	230,5	3.051,9
Férias - Art.7 XVII CF	9,2	8,6	21,6	267,0	70,0	23,3	13,3	12,2	13,1	48,7	9,9	11,5	508,4
13º Salário	0,3	0,2	801,8	309,3	72,8	22,0	11,9	10,3	9,7	294,9	0,2	2,7	1.536,2
Abono Permanencia EC 41/2003	14,7	14,3	32,7	32,1	14,9	14,8	15,8	15,8	16,9	17,4	16,7	18,1	224,2
<b>Aposentados e Pensionistas</b>	<b>1.543,4</b>	<b>1.487,4</b>	<b>2.387,2</b>	<b>1.516,9</b>	<b>1.482,7</b>	<b>1.485,3</b>	<b>1.492,1</b>	<b>1.501,1</b>	<b>1.540,2</b>	<b>2.365,8</b>	<b>1.541,7</b>	<b>1.561,5</b>	<b>19.905,4</b>
Aposentados	1.047,7	1.000,2	1.003,2	1.002,9	991,0	991,2	992,1	998,4	1.023,9	1.030,6	1.020,0	1.028,1	12.129,4
Pensionistas	498,1	489,5	506,3	507,3	493,7	495,9	502,0	503,6	519,2	524,5	522,0	527,9	6.090,2
13º Salário - Apos. e Pens.	-2,4	-2,3	877,6	6,8	-2,0	-1,9	-2,0	-0,9	-2,9	810,7	-0,2	5,5	1.685,8
													0,0
<b>Contratos Temporários</b>	<b>15,0</b>	<b>15,1</b>	<b>50,3</b>	<b>9,3</b>	<b>16,3</b>	<b>13,6</b>	<b>15,2</b>	<b>15,4</b>	<b>16,6</b>	<b>22,7</b>	<b>20,1</b>	<b>19,8</b>	<b>229,6</b>
Serviços Event. de Prof.	12,3	12,5	47,7	6,8	13,8	11,2	12,9	13,0	14,2	20,3	14,5	14,3	193,5
Serviços Event. de Ag. de Saúde	0,0	0,0	0,0	0,0	0,0	0,0	0,0	0,0	0,0	0,0	0,0	0,0	0,0
Serviços Event. de Nat. Indus.	0,0	0,0	0,0	0,0	0,0	0,0	0,0	0,0	0,0	0,0	0,0	0,0	0,0
Serviços Event. de Agent. Censit.	0,7	0,7	0,7	0,6	0,6	0,6	0,5	0,7	0,8	0,9	1,0	1,0	8,7
Serviços Event. de Pessoal. Qualif.	0,0	0,0	0,0	0,0	0,0	0,0	0,0	0,0	0,0	0,0	0,0	0,0	0,0
Serviços Event. de mão de obra	0,0	0,0	0,0	0,0	0,0	0,0	0,0	0,0	0,0	0,0	0,0	0,0	0,0
Serviços Event. de Médicos Resid.	0,0	0,0	0,0	0,0	0,0	0,0	0,0	0,0	0,0	0,0	0,0	0,0	0,0
Serviço Event. de Técnico da ANP	0,5	0,5	0,6	0,5	0,5	0,5	0,5	0,5	0,4	0,4	0,4	0,4	5,6
Serviços Event. de Técnico da ANATEL	1,4	1,4	1,4	1,4	1,4	1,4	1,3	1,2	1,2	1,1	1,1	1,1	15,6
Serviços Event. Técnico da -LEI 8.745/93	0,1	0,0	0,0	0,0	0,0	0,0	0,0	0,0	0,0	0,0	1,4	1,3	2,8
Serviços Event. SUS - Decreto 5.392/05	0,0	0,0	0,0	0,0	0,0	0,0	0,0	0,0	0,0	0,0	1,8	1,7	3,5
<b>Despesas de Exercícios Anteriores</b>	<b>7,3</b>	<b>9,3</b>	<b>6,7</b>	<b>0,2</b>	<b>0,2</b>	<b>0,2</b>	<b>0,2</b>	<b>8,4</b>	<b>0,1</b>	<b>0,1</b>	<b>0,0</b>	<b>0,1</b>	<b>32,8</b>
28,86% - Parcela	0,0	0,0	0,0	473,7	0,0	0,0	0,0	0,0	535,0	0,0	0,0	0,0	1.008,7
28,86% - Espólio	4,6	4,4	5,1	2,1	10,0	3,3	4,1	4,4	2,0	1,9	1,1	1,9	45,0
3,17% - Parcela	0,0	0,0	0,0	186,3	0,0	0,0	0,0	0,0	0,0	0,0	0,0	172,9	359,2
3,17% - Espólio	0,4	0,3	0,3	0,4	0,2	0,3	0,3	0,3	0,3	0,4	0,3	0,4	4,0
Folha Suplementar	3,8	0,5	100,5	62,3	1,3	0,2	0,4	1,0	5,7	7,8	3,9	3,3	190,7
Devolução PSS 94	2,9	0,0	0,0	0,1	0,1	0,0	0,0	0,0	0,0	0,0	0,0	0,0	3,2
Devolução PSS Sobre Função	0,0	171,0	43,8	4,0	1,1	1,2	1,8	0,6	0,3	0,2	0,1	0,2	224,2
Ressarcimento de Pessoal requisitado	0,0	0,0	0,0	0,0	0,0	0,0	0,0	0,0	0,0	2,9	28,8	13,6	45,3
Sentenças Judiciárias	179,8	189,3	174,8	236,9	174,2	175,3	185,2	185,6	195,1	214,0	199,0	194,9	2.304,1
<b>SUBTOTAL</b>	<b>3.418,3</b>	<b>3.499,3</b>	<b>5.472,7</b>	<b>4.863,1</b>	<b>3.463,4</b>	<b>3.330,5</b>	<b>3.302,5</b>	<b>3.352,3</b>	<b>4.019,7</b>	<b>4.666,1</b>	<b>3.458,7</b>	<b>3.681,6</b>	<b>46.528,2</b>
<b>Empresas Estatais</b>	<b>128,6</b>	<b>140,5</b>	<b>200,1</b>	<b>152,0</b>	<b>170,2</b>	<b>134,0</b>	<b>130,2</b>	<b>133,4</b>	<b>116,3</b>	<b>155,0</b>	<b>162,3</b>	<b>131,7</b>	<b>1.754,3</b>
<b>T O T A L</b>	<b>3.546,9</b>	<b>3.639,8</b>	<b>5.672,8</b>	<b>5.015,1</b>	<b>3.633,7</b>	<b>3.464,5</b>	<b>3.432,7</b>	<b>3.485,7</b>	<b>4.136,0</b>	<b>4.821,0</b>	<b>3.621,0</b>	<b>3.813,3</b>	<b>46.948,0</b>

Elaborado: SRH/MP  
Fonte: SRH/MP

# DESPESAS

Tabela 1.15 - Relação entre Despesa com Pessoal <sup>1</sup> e Receita Corrente Líquida da União <sup>2</sup>

R\$ milhões correntes					
	Despesa de Pessoal	Receita Corrente Líquida	% de Desp. Pes. / Rec. Cor. Liq. <sup>3</sup>	Receita Corrente da União	% de Desp. Pes. / Rec. Cor. União
<b>Acumulado em 1995</b>	<b>37.825,5</b>	<b>67.298,1</b>	<b>56,2</b>	<b>127.093,6</b>	<b>29,8</b>
<b>Acumulado em 1996</b>	<b>40.900,9</b>	<b>89.352,7</b>	<b>45,8</b>	<b>152.515,0</b>	<b>26,8</b>
<b>Acumulado em 1997</b>	<b>44.529,7</b>	<b>97.040,6</b>	<b>45,9</b>	<b>175.271,1</b>	<b>25,4</b>
<b>Acumulado em 1998</b>	<b>47.944,8</b>	<b>104.491,4</b>	<b>45,9</b>	<b>200.358,9</b>	<b>23,9</b>
<b>Acumulado em 1999 <sup>4</sup></b>	<b>51.571,0</b>	<b>129.854,4</b>	<b>39,7</b>	<b>218.022,1</b>	<b>23,7</b>
<b>Acumulado em 2000 <sup>5,6</sup></b>	<b>56.093,3</b>	<b>148.201,5</b>	<b>37,8</b>	<b>252.517,5</b>	<b>22,2</b>
<b>Acumulado em 2001</b>	<b>59.212,2</b>	<b>167.650,5</b>	<b>35,3</b>	<b>289.410,9</b>	<b>20,5</b>
<b>Acumulado em 2002</b>	<b>64.415,9</b>	<b>200.697,8</b>	<b>32,1</b>	<b>343.075,0</b>	<b>18,8</b>
<b>Acumulado em 2003</b>	<b>70.213,9</b>	<b>224.920,2</b>	<b>31,2</b>	<b>384.447,0</b>	<b>18,3</b>
Jan-2004	5.703,8	24.927,2	22,9	37.561,6	15,2
Fev	5.559,8	18.589,2	29,9	32.207,7	17,3
Mar	5.616,8	20.731,4	27,1	34.544,5	16,3
Abr	5.776,8	23.897,2	24,2	37.309,7	15,5
Mai	5.774,8	19.866,9	29,1	34.787,4	16,6
Jun	7.498,3	20.872,0	35,9	35.702,9	21,0
Jul	5.987,3	25.307,6	23,7	39.586,9	15,1
Ago	6.115,8	20.563,1	29,7	37.110,9	16,5
Set	6.806,1	21.998,4	30,9	36.232,2	18,8
Out	6.292,0	24.734,7	25,4	39.709,5	15,8
Nov	9.739,3	20.091,4	48,5	36.382,3	26,8
Dez	9.089,1	24.219,0	37,5	49.454,4	18,4
<b>Acumulado em 2004</b>	<b>79.959,9</b>	<b>265.798,0</b>	<b>30,1</b>	<b>450.590,0</b>	<b>17,7</b>
Jan-2005	6.365,7	28.698,0	22,2	44.576,4	14,3
Fev	6.174,4	21.753,2	28,4	36.949,1	16,7
Mar	6.138,2	23.953,8	25,6	41.005,4	15,0
Abr	5.997,6	28.547,0	21,0	44.976,7	13,3
Mai	6.062,5	19.023,1	31,9	38.973,8	15,6
Jun	8.301,7	26.847,6	30,9	42.896,5	19,4
Jul	6.351,8	25.496,0	24,9	43.423,8	14,6
Ago	6.440,5	27.787,7	23,2	42.208,0	15,3

Elaborado: SRH/MP.

Fonte: STN/MF.

1- Inclui administração direta (executivo civil e militar, legislativo e judiciário) e administração indireta (autarquias, fundações, empresas públicas e sociedade de economia mista).

2- Valores apurados pelo critério de competência.

3- O limite de participação das Despesas de Pessoal X Receita Corrente Líquida definido na L.C. nº 82/95

(Lei Camata), não poderá exceder a 60% em cada exercício financeiro.

- A Receita Corrente Líquida corresponde à Receita Corrente da União menos:

- . transferências constitucionais e legais;
- . contribuição para o PIS/PASEP;
- . benefícios previdenciários.

- Das Receitas Correntes estão deduzidos os val. relativos aos incentivos e restituições fiscais.

Das Receitas Correntes da União já estão deduzidos os valores relativos aos incentivos e às restituições fiscais.

Obs.: Os crescimentos da despesa de pessoal nos meses de dezembro ocorrem pelo aumento das contas:

- . Precatórios dos Ativos
- . Férias - Abono Constitucional e Pagamento Antecipado
- . Exercícios Anteriores
- . Restos a pagar

4- A partir de junho, o limite da participação das Despesas com Pessoal X Receita Corrente Líquida da União, definido na Lei Complementar nº 96, de 31 de maio de 1999 não poderá exceder a 50%.

5- A partir de janeiro de 2000 as despesas estão adequadas atendendo ao critério da LRF - Lei de Responsabilidade Fiscal, definida na Lei Complementar nº 101, de 04 de maio de 2000.

6- O acréscimo da Despesa de Pessoal deveu-se a cancelamento orçamentário efetuado pela SOF - Secretaria de Orçamento Federal, em função da frustração da receita "Contribuição do Plano de Seguridade Social-PSS" do Servidor (STN/MF).

# Servidores

# 2 Seção

**A**s informações apresentadas nesta seção dizem respeito à distribuição do Quantitativo, com detalhamento para servidores do Poder Executivo Civil Federal, com as seguintes informações:

**- Quantitativo por:**

- Poderes da União;

**- Órgão:**

Situação de Vínculo;

Sexo;

Unidades da Federação;

- Nível de escolaridade do Cargo e do servidor;

**- Força de trabalho (ATIVOS):**

Sexo;

Unidades da Federação;

Região;

Carreiras;

Faixa etária;

**- Idade Média por:**

**- Órgão:**

Situação de Vínculo;

Sexo;

**- Unidades da Federação:**

Situação de Vínculo;

Sexo.

As fontes dos dados encontrados nesta seção são da Secretaria de Recursos Humanos do Ministério do Planejamento, Orçamento e Gestão através do Sistema Integrado de Administração de Recursos Humanos - SIAPE e Secretaria do Tesouro Nacional do Ministério da Fazenda com Sistema Integrado de Administração Financeira de Pessoal da União - SIAFI.



Tabela 2.1 - Quantitativo de Servidores Federais da União, por Poder, de 1991 a 2004, segundo a situação de vínculo

								(Continua)
	Sit. Vínculo	1991	1992	1993	1994	1995	1996	1997
EXECUTIVO	Ativos	991.996	998.021	969.096	964.032	951.585	929.375	900.128
	Aposentados	348.630	411.919	422.514	433.433	483.228	501.784	501.103
	Inst.Pensão	132.750	149.737	232.916	283.944	295.309	336.199	349.786
	<b>TOTAL</b>	<b>1.473.376</b>	<b>1.559.677</b>	<b>1.624.526</b>	<b>1.681.409</b>	<b>1.730.122</b>	<b>1.767.358</b>	<b>1.751.017</b>
- CIVIS								
- Administração Direta	Ativos	154.958	173.891	178.225	181.494	244.961	238.228	225.685
	Aposentados	160.361	202.891	206.666	209.733	219.325	223.000	212.427
	Inst.Pensão	-	5.829	62.821	104.185	104.744	135.867	144.114
	<b>TOTAL</b>	<b>315.319</b>	<b>382.611</b>	<b>447.712</b>	<b>495.412</b>	<b>569.030</b>	<b>597.095</b>	<b>582.226</b>
- Autarquias	Ativos	321.738	324.125	301.844	279.383	208.994	211.063	203.854
	Aposentados	72.500	87.697	90.086	94.502	120.777	126.553	129.518
	Inst.Pensão	-	4.676	21.786	25.688	33.766	37.202	38.767
	<b>TOTAL</b>	<b>394.238</b>	<b>416.498</b>	<b>413.716</b>	<b>399.573</b>	<b>363.537</b>	<b>374.818</b>	<b>372.139</b>
- Fundações	Ativos	121.679	122.854	112.829	122.143	113.734	105.445	102.186
	Aposentados	12.014	15.448	16.982	19.070	24.790	28.346	30.677
	Inst.Pensão	-	757	5.969	7.187	6.012	8.846	9.439
	<b>TOTAL</b>	<b>133.693</b>	<b>139.059</b>	<b>135.780</b>	<b>148.400</b>	<b>144.536</b>	<b>142.637</b>	<b>142.302</b>
- Banco Central do Brasil	Ativos	5.962	6.133	6.151	6.401	6.205	5.926	4.602
	Aposentados	-	-	-	-	-	-	2.255
	Inst.Pensão	-	-	-	-	-	-	197
	<b>TOTAL</b>	<b>5.962</b>	<b>6.133</b>	<b>6.151</b>	<b>6.401</b>	<b>6.205</b>	<b>5.926</b>	<b>7.054</b>
- Ministério Público da União	Ativos	-	-	-	-	5.225	5.475	6.816
	Aposentados	-	-	-	-	827	1.373	1.425
	Inst.Pensão	-	-	-	-	364	579	633
	<b>TOTAL</b>	<b>-</b>	<b>-</b>	<b>-</b>	<b>-</b>	<b>6.416</b>	<b>7.427</b>	<b>8.874</b>
- Empresas Públicas <sup>9</sup>	<b>Ativos</b>	<b>37.106</b>	<b>36.688</b>	<b>36.280</b>	<b>36.042</b>	<b>35.932</b>	<b>32.086</b>	<b>30.420</b>
- Sociedades de Economista Mista	<b>Ativos</b>	<b>20.553</b>	<b>19.927</b>	<b>19.394</b>	<b>16.101</b>	<b>15.712</b>	<b>8.729</b>	<b>5.117</b>
- MILITARES	Ativos	330.000	314.403	314.373	322.468	320.822	322.423	321.448
	Aposentados	103.755	105.883	108.780	110.128	117.509	122.512	124.801
	Inst.Pensão	132.750	138.475	142.340	146.884	150.423	153.705	156.636
	<b>TOTAL</b>	<b>566.505</b>	<b>558.761</b>	<b>565.493</b>	<b>579.480</b>	<b>588.754</b>	<b>598.640</b>	<b>602.885</b>
LEGISLATIVO	Ativos	-	-	-	-	17.402	17.623	19.155
	Aposentados	-	-	-	-	4.221	4.078	4.771
	Inst.Pensão	-	-	-	-	1.992	2.087	2.192
	<b>TOTAL</b>	<b>-</b>	<b>-</b>	<b>-</b>	<b>-</b>	<b>23.615</b>	<b>23.788</b>	<b>26.118</b>
JUDICIÁRIO	Ativos	-	-	-	-	64.561	69.646	74.504
	Aposentados	-	-	-	-	14.831	11.518	13.680
	Inst.Pensão	-	-	-	-	3.122	3.917	4.373
	<b>TOTAL</b>	<b>-</b>	<b>-</b>	<b>-</b>	<b>-</b>	<b>82.514</b>	<b>85.081</b>	<b>92.557</b>
TOTAL GERAL	Ativos	-	-	-	-	1.033.548	1.016.644	993.787
	Aposentados	-	-	-	-	502.280	517.380	519.554
	Inst.Pensão	-	-	-	-	300.423	342.203	356.351
	<b>TOTAL</b>	<b>-</b>	<b>-</b>	<b>-</b>	<b>-</b>	<b>1.836.251</b>	<b>1.876.227</b>	<b>1.869.692</b>
TRANSFERÊNCIAS	Ativos	-	-	-	-	108.445	112.275	108.326
	Aposentados	-	-	-	-	35.301	35.167	35.497
	Inst.Pensão	-	-	-	-	33.994	21.972	20.915
	<b>TOTAL</b>	<b>-</b>	<b>-</b>	<b>-</b>	<b>-</b>	<b>177.740</b>	<b>169.414</b>	<b>164.738</b>

# SERVIDORES

Tabela 2.1 - Quantitativo de Servidores Federais da União, por Poder, de 1991 a 2004, segundo a situação de vínculo

		(Conclusão)						
	Sit. Vínculo	1998	1999	2000	2001	2002	2003	2004
<b>EXECUTIVO</b>	Ativos	841.851	866.799	864.408	857.283	809.975	856.236	884.091
	Aposentados	519.398	527.355	523.507	519.503	516.192	522.399	521.592
	Inst.Pensão	366.144	366.067	376.787	386.603	396.143	406.551	423.847
	<b>TOTAL</b>	<b>1.727.393</b>	<b>1.760.221</b>	<b>1.764.702</b>	<b>1.763.389</b>	<b>1.722.310</b>	<b>1.785.186</b>	<b>1.829.530</b>
<b>- CIVIS</b>								
- Administração Direta	Ativos	218.397	207.830	204.553	202.441	200.191	197.611	203.109
	Aposentados	227.626	225.548	222.365	220.755	232.236	232.081	231.101
	Inst.Pensão	146.636	148.606	153.165	157.480	174.208	179.022	188.748
	<b>TOTAL</b>	<b>592.659</b>	<b>581.984</b>	<b>580.083</b>	<b>580.676</b>	<b>606.635</b>	<b>608.714</b>	<b>622.958</b>
- Autarquias	Ativos	198.452	195.153	195.296	193.127	192.142	190.457	196.337
	Aposentados	135.354	136.131	135.311	132.378	116.682	120.578	119.907
	Inst.Pensão	40.402	41.817	44.007	45.682	34.862	36.475	38.293
	<b>TOTAL</b>	<b>374.208</b>	<b>373.101</b>	<b>374.614</b>	<b>371.187</b>	<b>343.686</b>	<b>347.510</b>	<b>354.537</b>
- Fundações	Ativos	96.871	94.142	87.063	89.735	93.408	97.912	99.692
	Aposentados	32.195	32.972	32.664	32.806	33.342	34.598	34.802
	Inst.Pensão	9.894	10.353	10.999	11.643	12.350	12.980	13.725
	<b>TOTAL</b>	<b>138.960</b>	<b>137.467</b>	<b>130.726</b>	<b>134.184</b>	<b>139.100</b>	<b>145.490</b>	<b>148.219</b>
- Banco Central do Brasil	Ativos	4.734	4.446	4.653	4.548	4.675	4.768	4.624
	Aposentados	3.719	2.925	2.992	3.036	3.089	3.277	3.360
	Inst.Pensão	242	261	261	273	270	276	301
	<b>TOTAL</b>	<b>8.695</b>	<b>7.632</b>	<b>7.906</b>	<b>7.857</b>	<b>8.034</b>	<b>8.321</b>	<b>8.285</b>
- Ministério Público da União	Ativos	6.937	7.061	7.324	5.901	5.859	7.670	8.066
	Aposentados	1.491	1.527	1.545	1.141	1.042	1.471	1.481
	Inst.Pensão	599	632	658	481	490	655	660
	<b>TOTAL</b>	<b>9.027</b>	<b>9.220</b>	<b>9.527</b>	<b>7.523</b>	<b>7.391</b>	<b>9.796</b>	<b>10.207</b>
- Empresas Públicas <sup>9</sup>	<b>Ativos</b>	<b>30.955</b>	<b>28.953</b>	<b>29.935</b>	<b>28.229</b>	<b>27.379</b>	<b>28.888</b>	<b>19.057</b>
- Sociedades de Economia Mista	<b>Ativos</b>	<b>7.974</b>	<b>7.748</b>	<b>7.497</b>	<b>7.315</b>	<b>7.008</b>	<b>7.086</b>	<b>7.192</b>
<b>- MILITARES</b>								
- MILITARES	Ativos	277.531	321.466	328.087	325.987	279.313	321.844	346.014
	Aposentados	119.013	128.252	128.630	129.387	129.801	130.394	130.941
	Inst.Pensão	168.371	164.398	167.697	171.044	173.963	177.143	182.120
	<b>TOTAL</b>	<b>564.915</b>	<b>614.116</b>	<b>624.414</b>	<b>626.418</b>	<b>583.077</b>	<b>629.381</b>	<b>659.075</b>
<b>LEGISLATIVO</b>								
- LEGISLATIVO	Ativos	18.787	21.343	19.458	19.889	20.501	22.906	23.369
	Aposentados	4.798	8.685	7.424	6.978	6.887	7.256	7.262
	Inst.Pensão	2.339	3.776	3.485	3.431	3.459	3.585	3.618
	<b>TOTAL</b>	<b>25.924</b>	<b>33.804</b>	<b>30.367</b>	<b>30.298</b>	<b>30.847</b>	<b>33.747</b>	<b>34.249</b>
<b>JUDICIÁRIO</b>								
- JUDICIÁRIO	Ativos	76.207	79.677	80.932	80.899	81.716	82.057	83.117
	Aposentados	15.225	15.353	15.417	15.421	15.458	16.212	16.513
	Inst.Pensão	4.775	5.052	5.288	5.453	5.635	5.563	5.765
	<b>TOTAL</b>	<b>96.207</b>	<b>100.082</b>	<b>101.637</b>	<b>101.773</b>	<b>102.809</b>	<b>103.832</b>	<b>105.395</b>
<b>TOTAL GERAL</b>								
- TOTAL GERAL	Ativos	936.845	967.819	964.798	958.071	912.192	961.199	990.577
	Aposentados	539.421	551.393	546.348	541.902	538.537	545.867	545.367
	Inst.Pensão	373.258	374.895	385.560	395.487	405.237	415.699	433.230
	<b>TOTAL</b>	<b>1.849.524</b>	<b>1.894.107</b>	<b>1.896.706</b>	<b>1.895.460</b>	<b>1.855.966</b>	<b>1.922.765</b>	<b>1.969.174</b>
<b>TRANSFERÊNCIAS</b>								
- TRANSFERÊNCIAS	Ativos	103.717	103.647	112.913	117.521	116.433	115.246	114.535
	Aposentados	34.151	34.332	37.241	35.388	40.060	40.266	40.407
	Inst.Pensão	20.800	22.223	22.491	22.803	24.315	24.293	26.706
	<b>TOTAL</b>	<b>158.668</b>	<b>160.202</b>	<b>172.645</b>	<b>175.712</b>	<b>180.808</b>	<b>179.805</b>	<b>181.648</b>

Elaborado: SRH/MP.

Fonte: SRH/MP, SOF/MP e STN/MP

1. **Pessoal Civil, Administração Direta, Autarquias e Fundações.** / Fonte: 1991 a 2004 SIAPE-MP;

Notas: 1. Em 1993 e 1994, a abertura para a administração Direta, Autarquias e Fundações está estimada a partir da distribuição percentual disponível de meses específicos de cada um destes anos;

2. Os dados de 1995 a 2004 referem-se ao mês de dezembro dos respectivos anos;

3. A conversão dos instituidores de pensão dos sistemas DATAPREV/INSS e APSIS/MP para o SIAPE começou no ano de 1992 e foi gradativa ao longo do tempo, por isso há uma grande evolução em alguns períodos.

4. Em 1994 e 1995, os servidores do antigo INAMSP (Autarquia) passaram para o Ministério da Saúde, por isso há uma mudança significativa do quantitativo na Administração Direta e nas Autarquias em 1995.

5. A partir de 1996 foi considerado o critério de Força de Trabalho-quantidade de vínculos (-) exercício descentralizado (-) lotação provisória (-) cedidos.

6. No mês de abril de 2002 ocorreu uma transferência de cadastro de aposentados e instituidores das Autarquias para a Administração Direta devido a extinção do DNER.

2. **Banco Central do Brasil - BACEN.** Mês referência = dezembro.

Fonte: 1991 a 1996 os Aposentados e Instituidores de Pensão são pagos pela Previdência Social (Dataprev/INSS). Os quantitativos de funcionários ativos referem-se somente aqueles pagos com recursos do tesouro.

Fonte: 1997 a 2004 todos os servidores (Ativos, Aposentados e Instituidores de Pensão) estão sendo pagos com recursos do Tesouro.

3. **Ministério Público da União - MPU.** Mês referência = dezembro. / Fonte: 1995 a 2004 SIAFI/MP;

4. **Empresas Públicas e Sociedades de Economia Mista.** Mês referência = dezembro.

Fonte: 1991/1994 - SEST/MP; / Fonte: 1995 - SOF/MP; / Fonte: 1996, 1997, 1998 e 1999 - STN/MP. Mês referência de Empresas Públicas - novembro e de Sociedades de Economia Mista - dezembro.

Fonte: 2000 a 2004 - SRH/MP. Mês referência de Empresas Públicas e de Sociedades de Economia Mista - dezembro.

Nota: Os aposentados e Instituidores de Pensão são pagos pela Previdência Social (DATAPREV/INSS). / Os quantitativos de funcionários referem-se somente aqueles pagos pelo Tesouro Nacional.

5. **Pessoal Militar.** Mês referência = dezembro. / Fonte: 1991/1995 - EMFA / Fonte: 1995 a 2004 - SIAFI/MP

6. **Poder Legislativo.** Mês referência = dezembro. / Fonte: 1995 a 2004 - SIAFI/MP. Incluem cargos comissionados de livre provimento.

7. **Poder Judiciário.** Mês referência = dezembro. / Fonte: 1995 - SOF/MP e ADMP(STN) / Fonte: 1996 a 2004 - SIAFI/MP. Mês referência dezembro, respectivamente.

8. **Transferências Intergovernamentais.** Mês referência = dezembro. / Fonte: 1995 a 2004 - SIAFI/MP. Mês referência dezembro, respectivamente.

9. **Empresas Públicas.** Mês referência = dezembro. Em 2004 o SERPRO deixou de ser contado em virtude de não mais receber recurso do Tesouro Nacional para despesa de pessoal.

Tabela 2.2 - Quantitativo de Servidores da União por Poder, segundo a situação de vínculo

Poderes da União	Quantitativo de Servidores da União, segundo a sit. de vínculo			Posição - Ago/2005
	Ativos	Aposentados	Inst. Pensão	Total
<b>Executivo</b>	<b>874.346</b>	<b>515.942</b>	<b>421.986</b>	<b>1.812.274</b>
<b>Civil <sup>1</sup></b>	<b>506.876</b>	<b>378.810</b>	<b>236.664</b>	<b>1.122.350</b>
- Administração Direta	207.350	223.732	183.097	614.179
- Autarquias	199.161	119.589	39.313	358.063
- Fundações	100.365	35.489	14.254	150.108
<b>Banco Central do Brasil</b>	<b>4.624</b>	<b>3.330</b>	<b>309</b>	<b>8.263</b>
<b>Ministério Público da União</b>	<b>8.066</b>	<b>1.481</b>	<b>660</b>	<b>10.207</b>
<b>Empresas Públicas <sup>2</sup></b>	<b>19.245</b>	-	-	<b>19.245</b>
<b>Sociedades de Economia Mista <sup>2</sup></b>	<b>7.303</b>	-	-	<b>7.303</b>
<b>Militares</b>	<b>328.232</b>	<b>132.321</b>	<b>184.353</b>	<b>644.906</b>
<b>Legislativo</b>	<b>23.539</b>	<b>7.242</b>	<b>3.620</b>	<b>34.401</b>
<b>Judiciário</b>	<b>85.583</b>	<b>16.373</b>	<b>5.824</b>	<b>107.780</b>
<b>Total</b>	<b>983.468</b>	<b>539.557</b>	<b>431.430</b>	<b>1.954.455</b>
<b>Transf. Intergovernamentais <sup>3</sup></b>	<b>118.330</b>	<b>43.857</b>	<b>15.640</b>	<b>177.827</b>

Elaborado: SRH/MP.

Fonte: SRH/MP e STN/MF

1 - Força de trabalho = quantidade de vínculo (-) exercício descentralizado (-) lotação provisória (-) cedido (Inclui contrato temporário).

2 - Recebem recursos de tesouro.

3 - Nº de Empregados de outras esferas de Governo pagos com recursos das transferências Intergovernamentais .

Tabela 2.3 - Participação Percentual de Servidores da União por Poder, segundo a situação de vínculo

Poderes da União	Participação Percentual de Servidores da União			Posição - Ago/2005
	Ativos	Aposentados	Inst. Pensão	Total
<b>Executivo</b>	<b>48,2</b>	<b>28,5</b>	<b>23,3</b>	<b>100,0</b>
<b>Civil <sup>1</sup></b>	<b>45,2</b>	<b>33,8</b>	<b>21,1</b>	<b>100,0</b>
- Administração Direta	33,8	36,4	29,8	100,0
- Autarquias	55,6	33,4	11,0	100,0
- Fundações	66,9	23,6	9,5	100,0
<b>Banco Central do Brasil</b>	<b>56,0</b>	<b>40,3</b>	<b>3,7</b>	<b>100,0</b>
<b>Ministério Público da União</b>	<b>79,0</b>	<b>14,5</b>	<b>6,5</b>	<b>100,0</b>
<b>Empresas Públicas <sup>2</sup></b>	<b>100,0</b>	-	-	<b>100,0</b>
<b>Sociedades de Economia Mista <sup>2</sup></b>	<b>100,0</b>	-	-	<b>100,0</b>
<b>Militares</b>	<b>50,9</b>	<b>20,5</b>	<b>28,6</b>	<b>100,0</b>
<b>Legislativo</b>	<b>68,4</b>	<b>21,1</b>	<b>10,5</b>	<b>100,0</b>
<b>Judiciário</b>	<b>79,4</b>	<b>15,2</b>	<b>5,4</b>	<b>100,0</b>
<b>Total</b>	<b>50,3</b>	<b>27,6</b>	<b>22,1</b>	<b>100,0</b>
<b>Transf. Intergovernamentais <sup>3</sup></b>	<b>66,5</b>	<b>24,7</b>	<b>8,8</b>	<b>100,0</b>

Elaborado: SRH/MP.

Fonte: SRH/MP e STN/MF

1 - Força de trabalho = quantidade de vínculo (-) exercício descentralizado (-) lotação provisória (-) cedido (Inclui contrato temporário).

2 - Recebem recursos de tesouro.

3 - Nº de Empregados de outras esferas de Governo pagos com recursos das transferências Intergovernamentais .

**Tabela 2.4 - Quantitativo (força de trabalho) dos Servidores Público Federais Civis Ativos do Poder Executivo por órgãos da administração<sup>1</sup> - SIAPE**

Órgãos da administração	1997	1998	1999	2000	2001	2002	2003	2004	2005 <sup>5</sup>
Presidência da República <sup>2</sup>	5.370	5.401	2.519	3.318	3.284	3.147	3.744	3.767	4.181
Advocacia Geral da União	16	2.068	2.196	2.615	3.161	1.683	3.804	7.382	7.420
Agricultura, Pecuária e do Abastecimento	11.703	11.151	10.771	10.696	11.164	11.415	10.973	11.373	11.711
Cidades	-	-	-	-	-	-	207	280	254
Ciência e Tecnologia	4.571	4.355	6.875	6.893	6.750	7.051	6.972	7.152	7.263
Comunicações	1.313	1.322	1.657	1.525	1.644	1.761	1.685	1.604	1.988
Cultura	2.844	2.695	2.585	2.539	2.508	2.477	2.391	2.589	2.574
Defesa <sup>3</sup>	35.362	33.901	32.031	31.004	29.782	29.608	28.710	28.899	29.244
Desenvolvimento Agrário <sup>4</sup>	6.267	6.004	5.798	5.713	5.703	5.663	5.243	5.567	5.709
Desen. Social e Combate à fome	-	-	-	-	-	-	-	383	374
Desen., Ind. e Comércio Exterior	2.411	2.335	2.580	2.260	2.436	2.401	2.293	2.338	2.342
Educação	174.966	168.403	165.510	165.595	163.479	165.163	164.870	171.925	173.033
Esporte	169	159	185	325	402	396	209	221	211
Fazenda	26.207	28.080	26.958	25.331	26.098	26.297	25.622	26.098	27.479
Governos dos Ex-Territórios	25.247	24.573	23.315	23.829	23.198	23.407	22.227	21.464	19.794
Integração Nacional	-	-	184	3.905	2.480	2.537	2.469	2.764	2.727
Justiça	23.261	22.490	23.113	21.197	20.685	20.729	21.244	23.463	25.260
Meio Ambiente	8.609	8.322	8.024	5.644	6.409	7.115	7.242	7.894	7.887
Minas e Energia	2.000	2.030	1.872	1.936	1.902	2.104	2.022	2.028	2.191
Planejamento, Orçamento e Gestão	16.072	14.088	13.164	13.868	13.783	14.079	14.259	12.932	14.213
Previdência e Assistência Social	45.718	43.789	41.566	40.664	40.121	39.523	40.254	40.660	40.805
Relações Exteriores	3.099	3.140	3.051	2.993	2.943	2.998	2.917	2.962	3.177
Saúde	123.159	116.862	110.804	102.480	78.388	74.634	76.002	103.483	105.195
Trabalho e Emprego	8.126	7.810	7.863	7.787	7.699	7.671	7.221	7.268	7.248
Transportes	5.235	4.742	4.504	4.795	4.724	4.882	3.878	4.348	4.320
Turismo	-	-	-	-	-	-	286	294	276
<b>Total</b>	<b>531.725</b>	<b>513.720</b>	<b>497.125</b>	<b>486.912</b>	<b>458.743</b>	<b>456.741</b>	<b>456.980</b>	<b>499.138</b>	<b>506.876</b>

Fonte: SRH/MP.

Força de trabalho = quantidade de vínculo (-) exercício descentralizado (-) lotação provisória (-) cedido.

1 - Inclui os servidores civis da administração direta, autarquias e fundações do Poder Executivo (inclusive contratos temporários).

2 - Inclui a Vice-Presidência.

3 - Inclui administração direta, Comando da Aeronáutica, Exército e Marinha.

4 - Inclui o INCRA.

5 - Posição de Agosto/2005.

De 1997 a 2004 foram considerados os quantitativos do mês de Dezembro de cada ano.



**Tabela 2.5 - Quantitativo (força de trabalho) dos Servidores Públicos Federais Cíveis Ativos do Poder Executivo, por nível de escolaridade do cargo, segundo os órgãos da administração<sup>1</sup> - SIAPE**

Órgãos da administração	Servidores Cíveis do poder executivo, por nível de escolaridade								Posição - Ago/2005	
	Superior		Intermediário		Auxiliar		Sem Informação <sup>2</sup>		Total	
	Qtde	%	Qtde	%	Qtde	%	Qtde	%	Qtde	%
Presidência da República <sup>3</sup>	574	13,7	525	12,6	28	0,7	3.054	73,0	4.181	100,0
Advocacia Geral da União	4.989	67,2	1.312	17,7	34	0,5	1.085	14,6	7.420	100,0
Agricultura, Pecuária e do Abastecimento	3.761	32,1	5.937	50,7	1.138	9,7	875	7,5	11.711	100,0
Cidades	1	0,4	0	0,0	0	0,0	253	99,6	254	100,0
Ciência e Tecnologia	3.571	49,2	3.204	44,1	46	0,6	442	6,1	7.263	100,0
Comunicações	390	19,6	659	33,1	1	0,1	938	47,2	1.988	100,0
Cultura	981	38,1	1.000	38,9	75	2,9	518	20,1	2.574	100,0
Defesa <sup>4</sup>	5.193	17,8	17.906	61,2	3.488	11,9	2.657	9,1	29.244	100,0
Desenvolvimento Agrário <sup>5</sup>	1.440	25,2	3.737	65,5	4	0,1	528	9,2	5.709	100,0
Desen. Social e Combate à fome	1	0,3	0	0,0	0	0,0	373	99,7	374	100,0
Desen., Ind. e Comércio Exterior	880	37,6	1.237	52,8	37	1,6	188	8,0	2.342	100,0
Educação	91.862	53,1	61.972	35,8	13.091	7,6	6.108	3,5	173.033	100,0
Esporte	15	7,1	46	21,8	1	0,5	149	70,6	211	100,0
Fazenda	17.423	63,4	7.683	28,0	480	1,7	1.893	6,9	27.479	100,0
Governos dos Ex-Territórios	6.775	34,2	10.912	55,1	2.101	10,6	6	0,0	19.794	100,0
Integração Nacional	487	17,9	1.850	67,8	3	0,1	387	14,2	2.727	100,0
Justiça	2.580	10,2	21.317	84,4	396	1,6	967	3,8	25.260	100,0
Meio Ambiente	2.479	31,4	3.200	40,6	162	2,1	2.046	25,9	7.887	100,0
Minas e Energia	526	24,0	784	35,8	26	1,2	855	39,0	2.191	100,0
Planejamento, Orçamento e Gestão	3.346	23,5	9.018	63,4	100	0,7	1.749	12,3	14.213	100,0
Previdência e Assistência Social	11.508	28,2	28.616	70,1	107	0,3	574	1,4	40.805	100,0
Relações Exteriores	1.938	61,0	1.147	36,1	5	0,2	87	2,7	3.177	100,0
Saúde	26.670	25,4	66.460	63,2	1.022	1,0	11.043	10,5	105.195	100,0
Trabalho e Emprego	3.398	46,9	3.567	49,2	39	0,5	244	3,4	7.248	100,0
Transportes	764	17,7	2.688	62,2	34	0,8	834	19,3	4.320	100,0
Turismo	21	7,6	26	9,4	2	0,7	227	82,2	276	100,0
<b>Total</b>	<b>191.573</b>	<b>37,8</b>	<b>254.803</b>	<b>50,3</b>	<b>22.420</b>	<b>4,4</b>	<b>38.080</b>	<b>7,5</b>	<b>506.876</b>	<b>100,0</b>

Fonte: SRH/MP.

Força de trabalho = quantidade de vínculo (-) exercício descentralizado (-) lotação provisória (-) cedido (inclusive contratos temporários).

1 - Não inclui aposentados e instituidores de pensão, sendo considerado só cargos ocupados.

2 - Não possui informação de escolaridade no cadastro SIAPE

3 - Inclui a Vice-Presidência.

4 - Inclui administração direta, Comando da Aeronáutica, Exército e Marinha.

5 - Inclui o INCRA.

**Tabela 2.6 - Quantitativo (força de trabalho) dos Servidores Públicos Federais Cíveis do Poder Executivo, por situação de vínculo, segundo os órgãos da administração<sup>1</sup> - SIAPE**

Órgãos da administração	Posição - Ago/2005							
	Ativos		Aposentados		Inst. Pensão		Total	
	Qtde	%	Qtde	%	Qtde	%	Qtde	%
Presidência da República <sup>2</sup>	4.181	69,1	874	14,4	998	16,5	6.053	100,0
Advocacia Geral da União	7.420	98,8	72	1,0	20	0,3	7.512	100,0
Agricultura, Pecuária e do Abastecimento	11.711	32,6	11.289	31,4	12.909	35,9	35.909	100,0
Cidades	254	100,0	0	0,0	0	0,0	254	100,0
Ciência e Tecnologia	7.263	68,9	2.749	26,1	534	5,1	10.546	100,0
Comunicações	1.988	5,2	16.001	42,2	19.948	52,6	37.937	100,0
Cultura	2.574	61,1	1.336	31,7	306	7,3	4.216	100,0
Defesa <sup>3</sup>	29.244	30,7	33.321	34,9	32.846	34,4	95.411	100,0
Desenvolvimento Agrário <sup>4</sup>	5.709	50,8	4.220	37,5	1.317	11,7	11.246	100,0
Desen. Social e Combate à fome	374	100,0	0	0,0	0	0,0	374	100,0
Desen., Ind. e Comércio Exterior	2.342	67,7	864	25,0	254	7,3	3.460	100,0
Educação	173.033	62,8	78.985	28,7	23.369	8,5	275.387	100,0
Esporte	211	92,1	15	6,6	3	1,3	229	100,0
Fazenda	27.479	40,5	22.786	33,6	17.624	26,0	67.889	100,0
Governos dos Ex-Territórios	19.794	57,2	9.424	27,2	5.394	15,6	34.612	100,0
Integração Nacional	2.727	19,5	6.416	45,9	4.836	34,6	13.979	100,0
Justiça	25.260	59,7	11.579	27,3	5.501	13,0	42.340	100,0
Meio Ambiente	7.887	63,5	2.809	22,6	1.730	13,9	12.426	100,0
Minas e Energia	2.191	53,4	1.192	29,0	722	17,6	4.105	100,0
Planejamento, Orçamento e Gestão	14.213	49,2	11.435	39,6	3.214	11,1	28.862	100,0
Previdência e Assistência Social	40.805	42,5	42.587	44,4	12.528	13,1	95.920	100,0
Relações Exteriores	3.177	58,8	1.399	25,9	831	15,4	5.407	100,0
Saúde	105.195	46,3	84.759	37,3	37.122	16,3	227.076	100,0
Trabalho e Emprego	7.248	38,2	7.522	39,6	4.222	22,2	18.992	100,0
Transportes	4.320	5,3	27.002	33,0	50.414	61,7	81.736	100,0
Turismo	276	58,5	174	36,9	22	4,7	472	100,0
<b>Total</b>	<b>506.876</b>	<b>45,2</b>	<b>378.810</b>	<b>33,8</b>	<b>236.664</b>	<b>21,1</b>	<b>1.122.350</b>	<b>100,0</b>

Elaborado: SRH/MP.

Força de trabalho = quantidade de vínculo (-) exercício descentralizado (-) lotação provisória (-) cedido.

1 - Inclui os servidores civis da administração direta, autarquias e fundações do Poder Executivo (inclusive contratos temporários).

2 - Inclui Vice-Presidência.

3 - Inclui administração direta, Comando da Aeronáutica, Exército e Marinha.

4 - Inclui o INCRA.

**Tabela 2.7 - Quantitativo (força de trabalho) dos Servidores Públicos Federais Cíveis Ativos do Poder Executivo, por sexo, segundo os órgãos da administração<sup>1</sup> - SIAPE**

Órgãos da administração	Posição - Ago/2005					
	Masculino		Feminino		Total	
	Qtde	%	Qtde	%	Qtde	%
Presidência da República <sup>2</sup>	2.748	65,7	1.433	34,3	4.181	100,0
Advocacia Geral da União	3.978	53,6	3.442	46,4	7.420	100,0
Agricultura, Pecuária e do Abastecimento	8.837	75,5	2.874	24,5	11.711	100,0
Cidades	119	46,9	135	53,1	254	100,0
Ciência e Tecnologia	4.772	65,7	2.491	34,3	7.263	100,0
Comunicações	1.244	62,6	744	37,4	1.988	100,0
Cultura	1.341	52,1	1.233	47,9	2.574	100,0
Defesa <sup>3</sup>	17.306	59,2	11.938	40,8	29.244	100,0
Desenvolvimento Agrário <sup>4</sup>	3.742	65,5	1.967	34,5	5.709	100,0
Desen. Social e Combate à fome	133	35,6	241	64,4	374	100,0
Desen., Ind. e Comércio Exterior	1.405	60,0	937	40,0	2.342	100,0
Educação	88.623	51,2	84.410	48,8	173.033	100,0
Esporte	102	48,3	109	51,7	211	100,0
Fazenda	16.085	58,5	11.394	41,5	27.479	100,0
Governos dos Ex-Territórios	7.644	38,6	12.150	61,4	19.794	100,0
Integração Nacional	1.948	71,4	779	28,6	2.727	100,0
Justiça	20.535	81,3	4.725	18,7	25.260	100,0
Meio Ambiente	5.510	69,9	2.377	30,1	7.887	100,0
Minas e Energia	1.368	62,4	823	37,6	2.191	100,0
Planejamento, Orçamento e Gestão	8.839	62,2	5.374	37,8	14.213	100,0
Previdência e Assistência Social	18.060	44,3	22.745	55,7	40.805	100,0
Relações Exteriores	1.913	60,2	1.264	39,8	3.177	100,0
Saúde	60.978	58,0	44.217	42,0	105.195	100,0
Trabalho e Emprego	3.896	53,8	3.352	46,2	7.248	100,0
Transportes	2.869	66,4	1.451	33,6	4.320	100,0
Turismo	123	44,6	153	55,4	276	100,0
<b>Total</b>	<b>284.118</b>	<b>56,1</b>	<b>222.758</b>	<b>43,9</b>	<b>506.876</b>	<b>100,0</b>

Elaborado: SRH/MP.

Força de trabalho = quantidade de vínculo (-) exercício descentralizado (-) lotação provisória (-) cedido.

1 - Inclui os servidores civis da administração direta, autarquias e fundações do Poder Executivo (inclusive contratos temporários).

2 - Inclui a Vice-Presidência.

3 - Inclui administração direta, Comando da Aeronáutica, Exército e Marinha.

4 - Inclui o INCRA.

# SERVIDORES

Tabela 2.8 - Quantitativo (força de trabalho) dos Servidores Públicos Federais Cíveis do Poder Executivo¹, por Unidades da Federação, segundo os órgãos da administração e situação de vínculo - SIAPE

Posição: Ago/2005																(Continua)
Órgãos da administração	AC	AL	AM	AP	BA	CE	DF	ES	GO	MA	MG	MS	MT	PA	PB	
<b>Presidência da República</b>	0	0	60	0	0	0	5.574	0	0	0	0	0	0	18	0	
Ativo	-	-	60	-	-	-	3.789	-	-	-	-	-	-	18	-	
Aposentados	-	-	-	-	-	-	805	-	-	-	-	-	-	-	-	
Intituidor de Pensão	-	-	-	-	-	-	980	-	-	-	-	-	-	-	-	
<b>Advocacia Geral da União</b>	24	84	76	61	240	209	1.866	111	180	92	436	84	84	195	152	
Ativo	24	84	75	61	238	209	1.811	108	178	92	435	84	83	194	152	
Aposentados	-	-	1	-	1	-	38	3	2	-	1	-	1	1	-	
Intituidor de Pensão	-	-	-	-	-	-	17	-	-	-	-	-	-	-	-	
<b>Agricultura, Pecuária e do Abastecimento</b>	78	616	495	164	4.638	1.295	2.868	704	775	624	2.992	445	454	2.623	861	
Ativo	50	91	113	97	2.366	202	1.738	190	307	100	842	259	214	584	106	
Aposentados	13	202	186	37	1.372	516	792	288	227	287	952	87	106	839	316	
Intituidor de Pensão	15	323	196	30	900	577	338	226	241	237	1.198	99	134	1.200	439	
<b>Cidades</b>	0	0	0	0	0	0	254	0	0	0	0	0	0	0	0	
Ativo	-	-	-	-	-	-	254	-	-	-	-	-	-	-	-	
Aposentados	-	-	-	-	-	-	-	-	-	-	-	-	-	-	-	
Intituidor de Pensão	-	-	-	-	-	-	-	-	-	-	-	-	-	-	-	
<b>Ciência e Tecnologia</b>	0	0	1.003	0	2	16	2.051	0	32	0	718	0	19	347	0	
Ativo	-	-	773	-	2	15	1.352	-	30	-	529	-	17	260	-	
Aposentados	-	-	181	-	-	1	572	-	2	-	170	-	2	66	-	
Intituidor de Pensão	-	-	49	-	-	-	127	-	-	-	19	-	-	21	-	
<b>Comunicações</b>	8	8	174	6	1.389	1.489	21.206	18	680	11	2.527	18	13	598	10	
Ativo	8	8	27	6	50	42	1.130	17	49	9	73	14	12	31	10	
Aposentados	-	-	144	-	1.323	1.439	458	-	618	2	2.411	3	1	558	-	
Intituidor de Pensão	-	-	3	-	16	8	19.618	1	13	-	43	1	-	9	-	
<b>Cultura</b>	0	7	5	0	70	26	1.178	36	25	29	156	3	2	13	25	
Ativo	-	7	5	-	47	21	560	29	18	18	115	2	2	11	24	
Aposentados	-	-	-	-	17	4	493	6	7	11	33	-	-	2	1	
Intituidor de Pensão	-	-	-	-	6	1	125	1	-	-	8	1	-	-	-	
<b>Defesa</b>	99	71	883	6	2.208	1.504	6.316	129	143	184	4.182	894	123	4.272	275	
Ativo	83	25	504	5	1.037	511	4.270	59	97	124	791	374	109	1.541	102	
Aposentados	10	36	269	1	742	555	1.509	61	39	49	1.697	272	5	1.656	141	
Intituidor de Pensão	6	10	110	-	429	438	537	9	7	11	1.694	248	9	1.075	32	
<b>Desenvolvimento Agrário</b>	366	117	394	124	399	437	1.679	190	310	566	311	285	441	998	217	
Ativo	295	83	249	109	174	192	828	72	171	331	124	181	335	593	127	
Aposentados	52	30	103	6	167	199	687	92	120	190	135	74	85	288	74	
Intituidor de Pensão	19	4	42	9	58	46	164	26	19	45	52	30	21	117	16	
<b>Desen. Social e Combate à fome</b>	0	0	0	0	0	0	374	0	0	0	0	0	0	0	0	
Ativo	-	-	-	-	-	-	374	-	-	-	-	-	-	-	-	
Aposentados	-	-	-	-	-	-	-	-	-	-	-	-	-	-	-	
Intituidor de Pensão	-	-	-	-	-	-	-	-	-	-	-	-	-	-	-	
<b>Desenvolv., Indústria e Comércio Exterior</b>	14	0	360	21	0	8	774	0	69	0	16	0	1	0	0	
Ativo	12	-	215	20	-	8	584	-	69	-	16	-	1	-	-	
Aposentados	1	-	111	1	-	-	113	-	-	-	-	-	-	-	-	
Intituidor de Pensão	1	-	34	-	-	-	77	-	-	-	-	-	-	-	-	
<b>Educação</b>	1.335	5.074	4.532	368	12.389	10.175	9.844	6.889	7.287	4.947	39.619	3.956	4.602	8.802	13.726	
Ativo	940	3.184	3.254	349	7.060	6.110	6.300	4.518	4.731	3.341	25.806	3.119	3.345	5.939	8.542	
Aposentados	306	1.449	1.024	10	4.007	3.059	2.978	1.863	2.153	1.319	10.973	718	1.025	2.195	4.120	
Intituidor de Pensão	89	441	254	9	1.322	1.006	566	508	403	287	2.840	119	232	668	1.064	
<b>Esporte</b>	0	0	0	0	0	0	228	0	0	0	0	0	0	0	0	
Ativo	-	-	-	-	-	-	210	-	-	-	-	-	-	-	-	
Aposentados	-	-	-	-	-	-	15	-	-	-	-	-	-	-	-	
Intituidor de Pensão	-	-	-	-	-	-	3	-	-	-	-	-	-	-	-	
<b>Fazenda</b>	180	911	772	276	2.358	2.057	7.335	1.362	1.047	755	4.781	697	517	1.265	985	
Ativo	126	252	468	258	1.072	927	3.986	483	495	298	1.969	395	261	661	404	
Aposentados	32	331	174	11	636	635	2.549	516	370	268	1.697	156	148	329	351	
Intituidor de Pensão	22	328	130	7	650	495	800	363	182	189	1.115	146	108	275	230	
<b>Governos dos Ex-Territórios</b>	3.467	0	0	12.389	0	0	536	0	0	0	0	0	2	0	0	
Ativo	9	-	-	7.576	-	-	0	-	-	-	-	-	2	-	-	
Aposentados	1.942	-	-	3.076	-	-	536	-	-	-	-	-	-	-	-	
Intituidor de Pensão	1.516	-	-	1.737	-	-	-	-	-	-	-	-	-	-	-	
<b>Integração Nacional</b>	0	287	0	0	1.418	5.012	354	0	0	0	497	0	0	196	1.656	
Ativo	-	34	-	-	171	895	350	-	-	-	31	-	-	195	211	
Aposentados	-	133	-	-	665	2.451	4	-	-	-	260	-	-	797	-	
Intituidor de Pensão	-	120	-	-	582	1.666	-	-	-	-	206	-	-	1	648	
<b>Justiça</b>	200	607	706	242	1.605	1.314	10.601	860	1.150	890	2.263	1.148	1.100	1.117	876	
Ativo	185	394	555	227	1.055	812	4.272	534	705	659	1.443	899	907	787	542	
Aposentados	15	182	130	10	436	423	2.665	270	384	178	668	221	153	289	275	
Intituidor de Pensão	-	31	21	5	114	79	3.664	56	61	53	152	28	40	41	59	
<b>Meio Ambiente</b>	106	169	249	158	337	417	4.236	253	261	261	524	131	247	493	195	
Ativo	99	100	227	146	264	249	2.203	180	207	146	390	106	225	393	147	
Aposentados	7	69	21	12	72	166	336	73	54	114	130	24	22	99	48	
Intituidor de Pensão	-	-	1	-	1	2	1.697	-	-	1	4	1	-	1	-	
<b>Minas e Energia</b>	0	7	32	22	68	51	3.044	23	54	11	61	10	27	63	13	
Ativo	-	6	30	21	57	41	1.281	17	50	10	41	9	27	49	10	
Aposentados	-	1	2	1	8	6	1.069	6	1	1	17	1	-	12	3	
Intituidor de Pensão	-	-	-	-	3	4	694	-	3	-	3	-	-	2	-	
<b>Planejamento, Orçamento e Gestão</b>	51	228	98	32	1.045	1.028	7.756	189	370	768	1.277	122	159	905	254	
Ativo	42	163	97	32	689	354	3.556	189	258	381	676	122	145	257	164	
Aposentados	8	46	1	-	227	501	3.134	0	105	369	431	-	14	506	62	
Intituidor de Pensão	1	19	0	-	129	173	1.066	0	7	18	170	-	-	142	28	
<b>Previdência e Assistência Social</b>	226	1.433	923	167	4.162	3.324	6.636	1.848	1.860	1.415	8.865	898	792	1.646	2.175	
Ativo	149	637	484	123	2.095	1.431	2.333	893	983	621	3.994	610	468	820	893	
Aposentados	62	605	347	37	1.603	1.513	3.021	776	758	631	3.902	241	264	640	968	
Intituidor de Pensão	15	191	92	7	464	380	1.282	179	119	163	969	47	60	186	314	
<b>Relações Exteriores</b>	0	0	0	0	0	0	5.290	0	0	0	0	0	0	14	0	
Ativo	-	-	-	-	-	-	3.060	-	-	-	-	-	-	14	-	
Aposentados	-	-	-	-	-	-	1.399	-	-	-	-	-	-	-	-	
Intituidor de Pensão	-	-	-	-	-	-	831	-	-	-	-	-	-	-	-	
<b>Saúde</b>	686	3.571	3.041	646	12.922	9.373	9.610									

Tabela 2.8 - Quantitativo (força de trabalho) dos Servidores Públicos Federais Cíveis do Poder Executivo<sup>1</sup>, por Unidades da Federação, segundo os órgãos da administração e situação de vínculo - SIAPE

Posição: Ago/2005	(Conclusão)													Total
	PE	PI	PR	RJ	RN	RO	RR	RS	SC	SE	SP	TO		
<b>Presidência da República<sup>2</sup></b>	0	0	0	374	0	27	0	0	0	0	0	0	0	6.053
Ativo	-	-	-	287	-	27	-	-	-	-	-	-	-	4.181
Aposentados	-	-	-	69	-	-	-	-	-	-	-	-	-	874
Instituidor de Pensão	-	-	-	18	-	-	-	-	-	-	-	-	-	998
<b>Advocacia Geral da União</b>	365	79	262	988	127	78	82	506	239	70	778	44	7.512	
Ativo	364	79	260	984	127	76	82	499	237	70	770	44	7.420	
Aposentados	1	-	2	4	-	2	-	6	2	-	-	-	72	
Instituidor de Pensão	-	-	-	-	-	-	-	-	-	-	-	-	20	
<b>Agricultura, Pecuária e do Abastecimento</b>	2.063	593	1.358	4.887	676	448	118	2.178	1.011	614	2.268	63	35.909	
Ativo	400	94	619	466	109	346	90	753	391	63	1.076	45	11.711	
Aposentados	732	230	312	1.718	282	46	12	651	286	247	541	12	11.289	
Instituidor de Pensão	931	269	427	2.703	285	56	16	774	334	304	651	6	12.909	
<b>Cidades</b>	0	0	0	0	0	0	0	0	0	0	0	0	254	
Ativo	-	-	-	-	-	-	-	-	-	-	-	-	-	254
Aposentados	-	-	-	-	-	-	-	-	-	-	-	-	-	-
Instituidor de Pensão	-	-	-	-	-	-	-	-	-	-	-	-	-	-
<b>Ciência e Tecnologia</b>	54	0	0	3.048	42	0	0	8	0	0	3.206	0	10.546	
Ativo	54	-	-	1.875	40	-	-	8	-	-	2.308	-	7.263	
Aposentados	-	-	-	956	2	-	-	-	-	-	797	-	2.749	
Instituidor de Pensão	-	-	-	217	-	-	-	-	-	-	101	-	534	
<b>Comunicações</b>	1.423	9	908	4.162	13	6	7	971	27	10	2.238	8	37.937	
Ativo	47	9	62	100	10	6	7	61	16	9	167	8	1.988	
Aposentados	1.353	-	825	3.966	3	-	-	887	11	1	1.998	-	16.001	
Instituidor de Pensão	23	-	21	96	-	-	-	23	-	-	73	-	19.948	
<b>Cultura</b>	121	6	13	2.318	8	0	0	34	13	7	120	1	4.216	
Ativo	81	4	8	1.470	4	-	-	31	11	7	98	1	2.574	
Aposentados	31	2	4	609	4	-	-	3	2	-	17	-	1.336	
Instituidor de Pensão	9	-	1	149	-	-	-	-	-	-	5	-	306	
<b>Defesa<sup>3</sup></b>	3.702	542	1.177	51.182	2.271	367	152	3.326	832	79	10.492	0	95.411	
Ativo	910	219	303	12.727	563	293	110	988	322	18	3.159	-	29.244	
Aposentados	1.294	268	441	17.729	1.074	54	30	1.215	357	51	3.766	-	33.321	
Instituidor de Pensão	1.498	55	433	20.726	634	20	12	1.123	153	10	3.567	-	32.846	
<b>Desenvolvimento Agrário<sup>4</sup></b>	730	210	384	1.127	226	499	125	295	193	159	247	217	11.246	
Ativo	313	104	149	114	123	379	115	93	88	90	102	175	5.709	
Aposentados	324	76	194	710	84	84	4	165	83	53	111	30	4.220	
Instituidor de Pensão	93	30	41	303	19	36	6	37	22	16	34	12	1.317	
<b>Desen. Social e Combate à fome</b>	0	0	0	0	0	0	0	0	0	0	0	0	374	
Ativo	-	-	-	-	-	-	-	-	-	-	-	-	-	374
Aposentados	-	-	-	-	-	-	-	-	-	-	-	-	-	-
Instituidor de Pensão	-	-	-	-	-	-	-	-	-	-	-	-	-	-
<b>Desenvolv., Indústria e Comércio Exterior</b>	0	0	3	2.108	0	43	8	11	12	0	12	0	3.460	
Ativo	-	-	3	1.342	-	31	7	10	12	-	12	-	2.342	
Aposentados	-	-	-	625	-	11	1	-	-	-	-	-	864	
Instituidor de Pensão	-	-	-	141	-	-	-	-	-	-	-	-	254	
<b>Educação</b>	15.302	4.030	11.849	50.323	10.544	900	903	24.686	8.944	3.491	10.062	808	275.387	
Ativo	8.655	2.732	7.750	27.935	6.359	778	849	14.925	6.161	2.331	7.236	804	173.033	
Aposentados	4.553	1.083	3.304	16.007	3.482	97	35	7.755	2.328	959	2.180	3	78.986	
Instituidor de Pensão	2.094	215	795	6.401	703	25	19	2.006	455	201	646	1	23.369	
<b>Esporte</b>	0	0	0	1	0	0	0	0	0	0	0	0	229	
Ativo	-	-	-	1	-	-	-	-	-	-	-	-	-	211
Aposentados	-	-	-	-	-	-	-	-	-	-	-	-	-	15
Instituidor de Pensão	-	-	-	-	-	-	-	-	-	-	-	-	-	3
<b>Fazenda</b>	2.964	719	3.246	18.014	814	495	240	3.632	1.457	660	10.256	94	67.889	
Ativo	926	287	1.500	4.109	336	398	220	1.810	801	208	4.735	94	27.479	
Aposentados	1.008	269	1.045	7.280	269	71	14	961	393	240	3.033	-	22.786	
Instituidor de Pensão	1.030	163	701	6.625	209	26	6	861	263	212	2.488	-	17.624	
<b>Governos dos Ex-Territórios</b>	0	0	0	0	0	9.293	8.925	0	0	0	0	0	34.612	
Ativo	-	-	-	-	-	5.521	6.686	-	-	-	-	-	19.794	
Aposentados	-	-	-	-	-	2.473	1.397	-	-	-	-	-	9.424	
Instituidor de Pensão	-	-	-	-	-	1.299	842	-	-	-	-	-	5.394	
<b>Integração Nacional</b>	1.951	1.442	0	0	754	0	0	0	0	412	0	0	13.979	
Ativo	384	307	-	-	113	-	-	-	-	36	-	-	2.727	
Aposentados	866	648	-	-	390	-	-	-	-	202	-	-	6.416	
Instituidor de Pensão	701	487	-	-	251	-	-	-	-	174	-	-	4.836	
<b>Justiça</b>	1.548	657	1.790	4.363	677	835	301	2.381	1.395	430	2.833	451	42.340	
Ativo	908	445	1.200	2.266	451	739	273	1.449	929	263	1.978	383	25.260	
Aposentados	534	184	502	1.632	199	70	21	814	407	143	716	58	11.579	
Instituidor de Pensão	106	28	88	465	27	26	7	118	59	24	139	10	5.501	
<b>Meio Ambiente</b>	340	318	300	1.340	248	336	109	357	359	127	452	103	12.426	
Ativo	246	219	169	736	157	307	101	202	183	83	315	87	7.887	
Aposentados	94	99	128	589	89	29	8	155	174	44	137	16	2.809	
Instituidor de Pensão	-	-	3	15	2	-	-	-	2	-	-	-	1.730	
<b>Minas e Energia</b>	70	14	21	314	23	16	16	45	31	8	54	7	4.105	
Ativo	57	9	19	283	20	13	16	38	25	7	50	5	2.191	
Aposentados	13	4	2	23	3	2	-	5	6	1	4	1	1.192	
Instituidor de Pensão	-	1	-	8	-	1	-	2	-	-	-	-	722	
<b>Planejamento, Orçamento e Gestão</b>	2.817	208	669	8.054	255	69	29	684	253	140	1.345	57	28.862	
Ativo	593	148	340	3.995	168	59	29	451	245	115	893	52	14.213	
Aposentados	1.839	58	258	3.271	70	10	0	160	8	23	330	4	11.435	
Instituidor de Pensão	385	2	71	788	17	-	0	73	0	2	122	1	3.214	
<b>Previdência e Assistência Social</b>	4.270	1.108	3.719	20.604	1.528	474	145	5.948	3.566	1.069	16.892	227	95.920	
Ativo	1.699	533	1.709	8.894	685	373	116	2.539	1.748	444	8.340	191	40.805	
Aposentados	1.974	467	1.700	10.543	675	84	25	2.716	1.509	492	7.003	31	42.587	
Instituidor de Pensão	597	108	310	4.167	168	17	4	693	309	133	1.549	5	12.528	
<b>Relações Exteriores</b>	5	0	0	91	2	0	0	1	1	0	3	0	5.407	
Ativo	5	-	-	91	2	-	-	1	1	-	3	-	3.177	
Aposentados	-	-	-	-	-	-	-	-	-	-	-	-	1.399	
Instituidor de Pensão	-	-	-	-	-	-	-	-	-	-	-	-	831	
<b>Saúde</b>	12.549	3.024	4.169	83.813	3.563	2.395	677	8.028	4.000	2.769	16.086	1.159	227.076	
Ativo	4.657	1.479	1.573	38.764	1.720	2.115	596	2.483	1.386	1.240	5.615	956	105.195	
Aposentados	5.311	1.094	1.934	30.115	1.291	182	43	4.202	1.910	1.085	7.794	158	84.759	
Instituidor de Pensão	2.581	451	662	14.934	552	98	38	1.343	704	444	2.677	45	37.122	
<b>Trabalho e Emprego</b>	815	270	544	4.502	347	237	92	863	495	326	2.908	67	18.992	
Ativo	306	142	256	739	138	201	87	308	252	146	1.214	54	7.248	
Aposentados	340	90	199	2.016	145	25	4	383	168	128	1.145	11	7.522	
Instituidor de Pensão	169	38	89	1.747	64	11	1	172	75	52	549	2	4.222	
<b>Transportes</b>	2.062	1.322												

## SERVIDORES

**Tabela 2.9 - Quantitativo (força de trabalho) dos Servidores Públicos Federais Cíveis Ativos do Poder Executivo por nível de escolaridade <sup>1</sup> do cargo - SIAPE**

Nível	1997	1998	1999	2000	2001	2002	2003	2004	2005 <sup>3</sup>
Superior	182.303	177.694	180.873	180.098	178.389	182.963	177.434	188.171	191.573
Intermediário	302.503	289.797	270.534	260.834	233.992	227.747	227.532	255.057	254.803
Auxiliar	29.554	28.306	26.981	26.142	24.997	24.553	23.650	23.304	22.420
Sem Informação <sup>2</sup>	17.365	17.923	18.733	19.838	21.365	21.478	28.364	32.606	38.080
<b>Total</b>	<b>531.725</b>	<b>513.720</b>	<b>497.125</b>	<b>486.912</b>	<b>458.743</b>	<b>456.741</b>	<b>456.980</b>	<b>499.138</b>	<b>506.876</b>

Fonte: SRH/MP.

Força de Trabalho = quantidade de vínculo (-) exercício descentralizado (-) lotação provisória (-) cedido.

1 - Sendo considerados só cargo ocupados e contratos temporários.

Não inclui BACEN e MPU.

2 - Funções - DAS (não tem informações de escolaridade para função) e sem informação no cadastro.

3 - Posição de Ago/2005

De 1997 a 2004 foram considerados os quantitativos do mês de Dezembro de cada ano.

**Tabela 2.10 - Quantitativo e idade média dos Servidores Públicos Federais Cíveis Ativos do Poder Executivo, por nível de escolaridade do Servidor - SIAPE**

Nível de Escolaridade	Quantitativo de Servidores	Participação percentual dos servidores cíveis	Posição - Ago/2005
			Idade Média
Analfabeto	39	0,0	44
Alfabetizado sem cursos regulares	7.840	1,5	55
Primeiro grau incompleto	31.597	6,2	52
Primeiro grau	43.754	8,6	49
Segundo grau ou técnico	155.097	30,6	44
Superior	215.348	42,5	44
Aperfeiçoamento / Especialização / Pós-Graduação	11.494	2,3	48
Mestrado	17.002	3,4	46
Doutorado <sup>1</sup>	24.254	4,8	47
Não Classificada <sup>2</sup>	451	0,1	63
<b>Total</b>	<b>506.876</b>	<b>100,0</b>	<b>46</b>

Fonte: SRH/MP.

1 - Inclui Phd, Livre docência e Pós-doutorado.

Informação é solicitada quando o servidor ingressa no serviço público, significa que poderá não estar atualizada em decorrência da reduzida periodicidade da atualização desta informação.

2 - Não consta informação de nível de escolaridade no cadastro do SIAPE

**Tabela 2.11 - Idade Média dos Servidores Públicos Federais Cíveis do Poder Executivo, por sexo, segundo a situação de vínculo<sup>1</sup> - SIAPE**

Situação de Vínculo	Idade Média dos Servidores Público Cíveis		Posição - Ago/2005
	Masculino	Feminino	Total
Ativos	46	45	46
Aposentados	70	65	68
Inst. de Pensão <sup>2</sup>	65	61	64
<b>Total</b>	<b>59</b>	<b>54</b>	<b>57</b>

Fonte: SRH/MP.

1 - Inclui Servidores Cíveis da administração direta, fundações e autarquias do Poder Executivo (inclusive contratos temporários).

2- No caso do Inst. de Pensão a idade média se refere idade do servidor quando do falecimento.

**Tabela 2.12 - Idade Média dos Servidores Públicos Federais Cíveis do Poder Executivo, por situação de vínculo, segundo os órgãos da administração<sup>1</sup> - SIAPE**

Órgãos da administração	Idade Média dos Servidores Públicos Cíveis			Posição - Ago/2005
	Ativos	Aposentados	Inst. Pensão	Total
Presidência da República <sup>2</sup>	42	70	66	50
Advocacia Geral da União	43	61	53	43
Agricultura, Pecuária e do Abastecimento	49	71	65	62
Cidades	43	-	-	43
Ciência e Tecnologia	47	62	57	51
Comunicações	40	75	65	68
Cultura	48	64	59	53
Defesa <sup>3</sup>	47	70	65	61
Desenvolvimento Agrário <sup>4</sup>	48	66	62	56
Desen. Social e Combate à Fome	41	-	-	41
Desen., Ind. e Comércio Exterior	46	61	58	50
Educação	45	65	63	52
Esporte	43	57	54	44
Fazenda	45	70	67	59
Governos dos Ex-Territórios	49	66	61	55
Integração Nacional	49	71	67	65
Justiça	40	62	61	49
Meio Ambiente	43	67	64	51
Minas e Energia	45	68	65	55
Planejamento, Orçamento e Gestão	45	64	62	54
Previdência e Assistência Social	45	65	64	56
Relações Exteriores	47	71	64	55
Saúde	49	67	63	58
Trabalho e Emprego	47	70	65	60
Transportes	50	75	66	68
Turismo	41	63	53	49
<b>Total</b>	<b>46</b>	<b>68</b>	<b>64</b>	<b>57</b>

Elaborado: SRH/MP.

1 - Inclui os servidores civis da administração direta, autarquias e fundações do Poder Executivo (inclusive contratos temporários).

2 - Inclui Vice-Presidência.

3 - Inclui administração direta, Comando da Aeronáutica, Exército e Marinha.

4 - Inclui o INCRA.

**Tabela 2.13 - Idade Média dos Servidores Públicos Federais Cíveis Ativos do Poder Executivo, por sexo, segundo os órgãos da administração<sup>1</sup> - SIAPE**

Órgãos da administração	Idade Média dos Servidores Cíveis Ativos		Posição - Ago/2005
	Masculino	Feminino	Total
Presidência da República <sup>2</sup>	42	43	42
Advocacia Geral da União	43	43	43
Agricultura, Pecuária e do Abastecimento	50	46	49
Cidades	44	42	43
Ciência e Tecnologia	47	45	47
Comunicações	40	40	40
Cultura	48	47	48
Defesa <sup>3</sup>	47	45	47
Desenvolvimento Agrário <sup>4</sup>	48	46	48
Desenvolvimento Social e Combate à Fome	42	41	41
Desen., Ind. e Comércio Exterior	46	45	46
Educação	46	43	45
Esporte	45	41	43
Fazenda	45	45	45
Governos dos Ex-Territórios	49	48	49
Integração Nacional	50	47	49
Justiça	40	40	40
Meio Ambiente	43	43	43
Minas e Energia	47	42	45
Planejamento, Orçamento e Gestão	45	44	45
Previdência e Assistência Social	45	45	45
Relações Exteriores	47	46	47
Saúde	49	48	49
Trabalho e Emprego	47	46	47
Transportes	51	46	50
Turismo	44	38	41
<b>Total</b>	<b>46</b>	<b>45</b>	<b>46</b>

Elaborado: SRH/MP.

Força de trabalho = quantidade de vínculo (-) exercício descentralizado (-) lotação provisória (-) cedido.

1 - Inclui os servidores civis da administração direta, autarquias e fundações do Poder Executivo (inclusive contratos temporários).

2 - Inclui a Vice-Presidência.

3 - Inclui administração direta, Comando da Aeronáutica, Exército e Marinha.

4 - Inclui o INCRA.



**Tabela 2.14 - Idade Média dos Servidores Públicos Federais Cíveis do Poder Executivo, por situação de vínculo, segundo as Unidades da Federação<sup>1</sup> - SIAPE**

Unidades da Federação	Idade Média dos Servidores Públicos Cíveis do Poder Executivo			Posição - Ago/2005
	Ativos	Aposentados	Inst. Pensão <sup>2</sup>	Total
Acre	46	69	64	59
Alagoas	46	66	65	56
Amapá	48	66	61	53
Amazonas	46	65	62	52
Bahia	47	68	65	57
Ceará	46	68	66	59
Distrito Federal	44	68	65	58
Espírito Santo	45	66	63	54
Goiás	46	65	61	54
Maranhão	47	66	63	54
Mato Grosso	45	63	61	50
Mato Grosso do Sul	44	64	63	50
Minas Gerais	45	67	64	56
Pará	47	68	64	56
Paraíba	47	67	65	56
Paraná	43	65	63	54
Pernambuco	47	69	65	59
Piauí	47	67	65	57
Rio de Janeiro	47	70	65	60
Rio Grande do Norte	46	67	66	56
Rio Grande do Sul	45	66	64	55
Rondônia	49	62	58	52
Roraima	46	65	57	49
Santa Catarina	45	64	64	54
São Paulo	45	67	65	56
Sergipe	44	67	66	56
Tocantins	43	62	56	45
<b>Total</b>	<b>46</b>	<b>68</b>	<b>64</b>	<b>57</b>

Fonte: SRH/MP.

1 - Inclui Servidores Cíveis da administração direta, fundações e autarquias do Poder Executivo (inclusive contratos temporários).

2 - No caso do Instituidor de Pensão a idade média se refere idade do servidor quando do falecimento.

3 - Não consta informação no cadastro SIAPE.

**Tabela 2.15 - Idade Média dos Servidores Públicos Federais Civis Ativos do Poder Executivo, por sexo, segundo as unidades da federação<sup>1</sup> - SIAPE**

Unidades da Federação	Idade Média dos Servidores Públicos Ativos		Posição - Ago/2005
	Masculino	Feminino	Total
Acre	46	44	46
Alagoas	46	45	46
Amapá	48	47	48
Amazonas	46	45	46
Bahia	48	46	47
Ceará	47	46	46
Distrito Federal	44	43	44
Espírito Santo	45	44	45
Goiás	47	44	46
Maranhão	48	46	47
Mato Grosso	46	44	45
Mato Grosso do Sul	44	43	44
Minas Gerais	46	44	45
Pará	48	46	47
Paraíba	47	46	47
Paraná	44	43	43
Pernambuco	47	46	47
Piauí	47	45	47
Rio de Janeiro	47	46	47
Rio Grande do Norte	47	45	46
Rio Grande do Sul	45	44	45
Rondônia	48	49	49
Roraima	46	46	46
Santa Catarina	45	43	45
São Paulo	46	44	45
Sergipe	45	43	44
Tocantins	44	42	43
<b>Total</b>	<b>46</b>	<b>45</b>	<b>46</b>

Elaborado: SRH/MP.

1 - Inclui os servidores civis da administração direta, autarquias e fundações do Poder Executivo (inclusive contratos temporários).

Tabela 2.16 - Quantitativo dos Servidores Públicos Federais Cíveis do Poder Executivo, por situação de vínculo, segundo as Unidades da Federação<sup>1</sup> - SIAPE

Unidades da Federação	Posição - Ago/2005							
	Ativos		Aposentados		Inst. Pensão		Total	
	Qtde	%	Qtde	%	Qtde	%	Qtde	%
Acre	2.585	37,4	2.584	37,4	1.746	25,2	6.915	100,0
Alagoas	6.960	50,3	4.573	33,0	2.316	16,7	13.849	100,0
Amapá	9.688	65,5	3.268	22,1	1.842	12,4	14.798	100,0
Amazonas	9.005	63,4	3.704	26,1	1.494	10,5	14.203	100,0
Bahia	23.133	47,5	16.989	34,9	8.582	17,6	48.704	100,0
Ceará	16.704	40,5	16.119	39,1	8.421	20,4	41.244	100,0
Distrito Federal	51.716	35,0	42.792	28,9	53.363	36,1	147.871	100,0
Espírito Santo	8.710	53,3	5.568	34,0	2.078	12,7	16.356	100,0
Goiás	11.172	56,3	6.768	34,1	1.892	9,5	19.832	100,0
Maranhão	10.790	57,4	5.792	30,8	2.232	11,9	18.814	100,0
Mato Grosso	7.395	69,7	2.329	22,0	886	8,4	10.610	100,0
Mato Grosso do Sul	7.490	67,0	2.355	21,1	1.326	11,9	11.171	100,0
Minas Gerais	43.362	48,0	30.636	33,9	16.257	18,0	90.255	100,0
Pará	17.065	50,8	10.185	30,3	6.317	18,8	33.567	100,0
Paraíba	14.421	50,4	9.878	34,5	4.297	15,0	28.596	100,0
Paraná	16.024	50,8	11.134	35,3	4.373	13,9	31.531	100,0
Pernambuco	20.671	38,9	20.838	39,2	11.642	21,9	53.151	100,0
Piauí	6.853	47,1	5.076	34,9	2.622	18,0	14.551	100,0
Rio de Janeiro	104.898	37,8	102.092	36,8	70.771	25,5	277.761	100,0
Rio Grande do Norte	11.166	48,3	8.375	36,2	3.568	15,4	23.109	100,0
Rio Grande do Sul	26.770	48,7	20.341	37,0	7.823	14,2	54.934	100,0
Rondônia	11.757	70,0	3.298	19,6	1.732	10,3	16.787	100,0
Roraima	9.384	78,6	1.596	13,4	960	8,0	11.940	100,0
Santa Catarina	12.886	51,7	8.199	32,9	3.829	15,4	24.914	100,0
São Paulo	38.182	46,1	30.222	36,5	14.491	17,5	82.895	100,0
Sergipe	5.158	48,5	3.769	35,4	1.715	16,1	10.642	100,0
Tocantins	2.931	87,5	330	9,9	89	2,7	3.350	100,0
<b>Total</b>	<b>506.876</b>	<b>45,2</b>	<b>378.810</b>	<b>33,8</b>	<b>236.664</b>	<b>21,1</b>	<b>1.122.350</b>	<b>100,0</b>

Elaborado: SRH/MP.

1 - Inclui os servidores civis da administração direta, autarquias e fundações do Poder Executivo (inclusive contratos temporários).

**Tabela 2.17 - Quantitativo (força de trabalho) dos Servidores Públicos Federais Civis Ativos do Poder Executivo, por sexo, segundo as Unidades da Federação<sup>1</sup> - SIAPE**

Unidades da Federação	Posição - Ago/2005					
	Masculino		Feminino		Total	
	Qtde	%	Qtde	%	Qtde	%
Acre	1.826	70,6	759	29,4	2.585	100,0
Alagoas	3.960	56,9	3.000	43,1	6.960	100,0
Amapá	4.386	45,3	5.302	54,7	9.688	100,0
Amazonas	5.159	57,3	3.846	42,7	9.005	100,0
Bahia	13.942	60,3	9.191	39,7	23.133	100,0
Ceará	9.861	59,0	6.843	41,0	16.704	100,0
Distrito Federal	27.881	53,9	23.835	46,1	51.716	100,0
Espírito Santo	5.025	57,7	3.685	42,3	8.710	100,0
Goiás	6.415	57,4	4.757	42,6	11.172	100,0
Maranhão	6.650	61,6	4.140	38,4	10.790	100,0
Mato Grosso	4.681	63,3	2.714	36,7	7.395	100,0
Mato Grosso do Sul	4.588	61,3	2.902	38,7	7.490	100,0
Minas Gerais	24.853	57,3	18.509	42,7	43.362	100,0
Pará	10.585	62,0	6.480	38,0	17.065	100,0
Paraíba	8.195	56,8	6.226	43,2	14.421	100,0
Paraná	8.986	56,1	7.038	43,9	16.024	100,0
Pernambuco	11.519	55,7	9.152	44,3	20.671	100,0
Piauí	4.567	66,6	2.286	33,4	6.853	100,0
Rio de Janeiro	56.177	53,6	48.721	46,4	104.898	100,0
Rio Grande do Norte	6.652	59,6	4.514	40,4	11.166	100,0
Rio Grande do Sul	15.175	56,7	11.595	43,3	26.770	100,0
Rondônia	5.889	50,1	5.868	49,9	11.757	100,0
Roraima	3.874	41,3	5.510	58,7	9.384	100,0
Santa Catarina	7.511	58,3	5.375	41,7	12.886	100,0
São Paulo	20.715	54,3	17.467	45,7	38.182	100,0
Sergipe	3.073	59,6	2.085	40,4	5.158	100,0
Tocantins	1.973	67,3	958	32,7	2.931	100,0
<b>Total</b>	<b>284.118</b>	<b>56,1</b>	<b>222.758</b>	<b>43,9</b>	<b>506.876</b>	<b>100,0</b>

Elaborado: SRH/MP.

Força de trabalho = quantidade de vínculo (-) exercício descentralizado (-) lotação provisória (-) cedido.

1 - Inclui os servidores civis da administração direta, autarquias e fundações do Poder Executivo (inclusive contratos temporários).

**Tabela 2.18 - Quantitativo (força de trabalho) dos Servidores Públicos Federais Civis Ativos do Poder Executivo, por Governos dos Ex-Territórios, segundo a situação de vínculo<sup>1</sup> - SIAPE**

Situação de Vínculo	1997		1998		1999		2000		2001		2002		2003		2004		2005 <sup>2</sup>	
	Qtde	%	Qtde	%	Qtde	%	Qtde	%	Qtde	%	Qtde	%	Qtde	%	Qtde	%	Qtde	%
<b>Acre</b>																		
Ativos	102	2,8	91	2,5	35	1,0	28	0,8	19	0,5	15	0,4	13	0,4	11	0,3	9	0,3
Aposentados	2.368	65,2	2.404	65,1	2.382	65,0	2.301	63,0	2.246	61,7	2.183	60,2	2.080	58,8	2.005	50,8	1.942	56,0
Instituidor de Pensão	1.160	32,0	1.199	32,5	1.247	34,0	1.325	36,3	1.373	37,7	1.427	39,4	1.445	40,8	1.927	48,9	1.516	43,7
<b>Total</b>	<b>3.630</b>	<b>100,0</b>	<b>3.694</b>	<b>100,0</b>	<b>3.664</b>	<b>100,0</b>	<b>3.654</b>	<b>100,0</b>	<b>3.638</b>	<b>100,0</b>	<b>3.625</b>	<b>100,0</b>	<b>3.538</b>	<b>100,0</b>	<b>3.943</b>	<b>100,0</b>	<b>3.467</b>	<b>100,0</b>
<b>Amapá</b>																		
Ativos	8.333	69,6	8.176	68,0	7.895	66,5	7.719	65,3	7.541	64,2	8.335	65,6	7.931	62,9	7.873	62,2	7.576	61,2
Aposentados	2.503	20,9	2.664	22,1	2.738	23,1	2.798	23,7	2.807	23,9	2.876	22,6	3.092	24,5	3.116	24,6	3.076	24,8
Instituidor de Pensão	1.139	9,5	1.191	9,9	1.240	10,4	1.308	11,1	1.390	11,8	1.491	11,7	1.577	12,5	1.672	13,2	1.737	14,0
<b>Total</b>	<b>11.975</b>	<b>100,0</b>	<b>12.031</b>	<b>100,0</b>	<b>11.873</b>	<b>100,0</b>	<b>11.825</b>	<b>100,0</b>	<b>11.738</b>	<b>100,0</b>	<b>12.702</b>	<b>100,0</b>	<b>12.600</b>	<b>100,0</b>	<b>12.661</b>	<b>100,0</b>	<b>12.389</b>	<b>100,0</b>
<b>Rondônia</b>																		
Ativos	8.352	78,2	8.035	75,3	7.601	72,4	7.340	70,8	7.062	69,0	6.647	65,8	6.104	61,0	5.836	55,8	5.523	56,2
Aposentados	1.482	13,9	1.756	16,4	1.957	18,6	2.037	19,7	2.116	20,7	2.335	23,1	2.717	27,2	3.382	32,3	3.009	30,6
Instituidor de Pensão	840	7,9	886	8,3	941	9,0	988	9,5	1.051	10,3	1.123	11,1	1.182	11,8	1.250	11,9	1.299	13,2
<b>Total</b>	<b>10.674</b>	<b>100,0</b>	<b>10.677</b>	<b>100,0</b>	<b>10.499</b>	<b>100,0</b>	<b>10.365</b>	<b>100,0</b>	<b>10.229</b>	<b>100,0</b>	<b>10.105</b>	<b>100,0</b>	<b>10.003</b>	<b>100,0</b>	<b>10.468</b>	<b>100,0</b>	<b>9.831</b>	<b>100,0</b>
<b>Roraima</b>																		
Ativos	8.460	86,6	8.271	85,1	7.784	82,4	8.742	83,2	8.576	82,1	8.410	81,1	8.179	79,6	7.744	76,3	6.686	74,9
Aposentados	806	8,2	905	9,3	1.095	11,6	1.151	11,0	1.220	11,7	1.264	12,2	1.346	13,1	1.606	15,8	1.397	15,7
Instituidor de Pensão	505	5,2	539	5,5	572	6,1	617	5,9	650	6,2	692	6,7	747	7,3	804	7,9	842	9,4
<b>Total</b>	<b>9.771</b>	<b>100,0</b>	<b>9.715</b>	<b>100,0</b>	<b>9.451</b>	<b>100,0</b>	<b>10.510</b>	<b>100,0</b>	<b>10.446</b>	<b>100,0</b>	<b>10.366</b>	<b>100,0</b>	<b>10.272</b>	<b>100,0</b>	<b>10.154</b>	<b>100,0</b>	<b>8.925</b>	<b>100,0</b>
<b>Total</b>																		
Ativos	25.247	70,0	24.573	68,0	23.315	65,7	23.829	65,5	23.198	64,3	23.407	63,6	22.227	61,0	21.464	57,7	19.794	57,2
Aposentados	7.159	19,9	7.729	21,4	8.172	23,0	8.287	22,8	8.389	23,3	8.658	23,5	9.235	25,4	10.109	27,2	9.424	27,2
Instituidor de Pensão	3.644	10,1	3.815	10,6	4.000	11,3	4.238	11,7	4.464	12,4	4.733	12,9	4.951	13,6	5.653	15,2	5.394	15,6
<b>Total</b>	<b>36.050</b>	<b>100,0</b>	<b>36.117</b>	<b>100,0</b>	<b>35.487</b>	<b>100,0</b>	<b>36.354</b>	<b>100,0</b>	<b>36.051</b>	<b>100,0</b>	<b>36.798</b>	<b>100,0</b>	<b>36.413</b>	<b>100,0</b>	<b>37.226</b>	<b>100,0</b>	<b>34.612</b>	<b>100,0</b>

Fonte: SRH/MP.

Força de Trabalho= quantidade de vínculo (-) exercício descentralizado (-) lotação provisória (-) cedido

1 - Inclui Servidores Civis da administração direta, fundações e autarquias do Poder Executivo

2 - Posição de Ago/2005

De 1997 a 2004 foram considerados os quantitativos do mês de dezembro de cada ano.

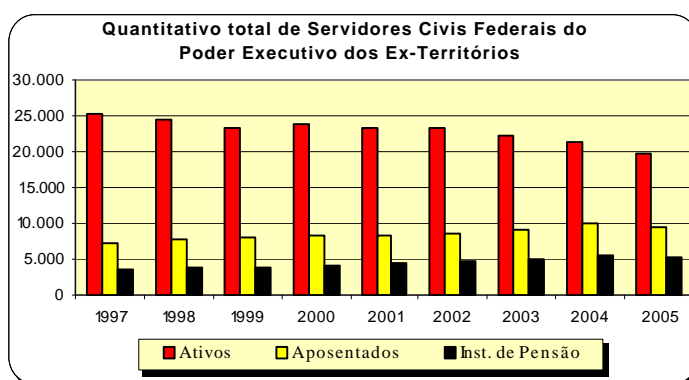

## SERVIDORES

Tabela 2.19 - Relação entre o Quantitativo (força de trabalho) dos Servidores Públicos Federais Cíveis Ativos do Poder Executivo, segundo as Grandes Regiões e Unidades da Federação<sup>1</sup> - SIAPE

Grandes Regiões e Unidades da Federação	Quantidade <sup>1</sup>	Participação percentual dos Servidores Cíveis - %	
		Posição - Ago/2005	
		Sobre o total de Serv. Públicos	Sobre a população da região e Unid. Federação *
<b>NORTE</b>	<b>62.415</b>	<b>12,3</b>	<b>0,5</b>
Pará	17.065	3,4	0,3
Rondônia	11.757	2,3	0,9
Amapá	9.688	1,9	2,0
Roraima	9.384	1,9	2,9
Amazonas	9.005	1,8	0,3
Tocantins	2.931	0,6	0,3
Acre	2.585	0,5	0,5
<b>NORDESTE</b>	<b>115.856</b>	<b>22,9</b>	<b>0,2</b>
Bahia	23.133	4,6	0,2
Pernambuco	20.671	4,1	0,3
Ceará	16.704	3,3	0,2
Paraíba	14.421	2,8	0,4
Rio Grande do Norte	11.166	2,2	0,4
Maranhão	10.790	2,1	0,2
Alagoas	6.960	1,4	0,2
Piauí	6.853	1,4	0,2
Sergipe	5.158	1,0	0,3
<b>SUDESTE</b>	<b>195.152</b>	<b>38,5</b>	<b>0,3</b>
Rio de Janeiro	104.898	20,7	0,7
Minas Gerais	43.362	8,6	0,2
São Paulo	38.182	7,5	0,1
Espírito Santo	8.710	1,7	0,3
<b>SUL</b>	<b>55.680</b>	<b>11,0</b>	<b>0,2</b>
Rio Grande do Sul	26.770	5,3	0,3
Paraná	16.024	3,2	0,2
Santa Catarina	12.886	2,5	0,2
<b>CENTRO-OESTE</b>	<b>77.773</b>	<b>15,3</b>	<b>0,7</b>
Distrito Federal	51.716	10,2	2,5
Goiás	11.172	2,2	0,2
Mato Grosso do Sul	7.490	1,5	0,4
Mato Grosso	7.395	1,5	0,3
<b>TOTAL</b>	<b>506.876</b>	<b>100,0</b>	<b>0,3</b>

Elaborado: SRH/MP.

Força de Trabalho = quantidade de vínculo (-) exercício descentralizado (-) lotação provisória (-) cedido.

1 - Inclui os servidores civis da administração direta, autarquias e fundações do Poder Executivo (inclusive contratos temporários).

2 - % do total de Servidores Públicos Federais Cíveis Ativos do Poder Executivo sobre a população do País.

3 - Não consta informação no cadastro do SIAPE.

\* IBGE-censo de 2000.

**Tabela 2.20 - Quantitativo (força de trabalho) dos Servidores Públicos Federais Civis Ativos do Poder Executivo <sup>1</sup>, segundo as Grandes Regiões - SIAPE**

Grandes Regiões	Quantitativo de Servidores Civis Ativos	Participação percentual dos servidores civis (%)	
		sobre o total de Servidores Públicos	sobre a população <sup>2</sup> da região *
		Posição - Ago/2005	
Norte	62.415	12,3	0,5
Nordeste	115.856	22,9	0,2
Sudeste	195.152	38,5	0,3
Sul	55.680	11,0	0,2
Centro-oeste	77.773	15,3	0,7
<b>Total</b>	<b>506.876</b>	<b>100,0</b>	<b>0,3</b>

Fonte: SRH/MP.

Força de Trabalho = quantidade de vínculo (-) exercício descentralizado (-) lotação provisória (-) cedido.

1 - Inclui os servidores civis da administração direta, autarquias e fundações do Poder Executivo (inclusive contratos temporários).

2 - % do total de Servidores Públicos Federais Civis Ativos do Poder Executivo sobre a população da Região.

\* IBGE-censo de 2000.

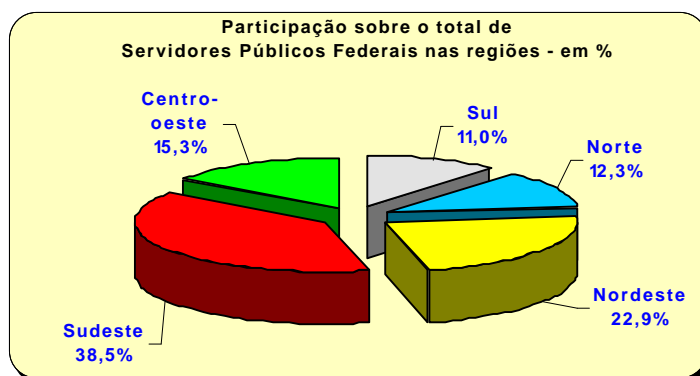

**Tabela 2.21 - Quantitativo e Idade Média dos Servidores Públicos Federais Civis do Poder Executivo, por situação de vínculo<sup>1</sup>, segundo as Grandes Regiões - SIAPE**

Grandes Regiões	Posição - Ago/2005							
	Ativos		Aposentados		Inst. de Pensão <sup>2</sup>		Total	
	Quant.	Idade Média	Quant.	Idade Média	Quant.	Idade Média	Quant.	Idade Média
Norte	62.414	47	24.965	66	14.180	62	101.559	54
Nordeste	115.857	46	91.409	68	45.395	65	252.661	57
Sudeste	195.152	46	168.518	69	103.597	64	467.267	58
Sul	55.680	44	39.674	65	16.025	64	111.379	54
Centro-oeste	77.773	44	54.244	67	57.467	65	189.484	57
<b>Total</b>	<b>506.876</b>	<b>46</b>	<b>378.810</b>	<b>68</b>	<b>236.664</b>	<b>64</b>	<b>1.122.350</b>	<b>57</b>

Fonte: SRH/MP.

Força de trabalho = quantidade de vínculo (-) exercício descentralizado (-) lotação provisória (-) cedido.

1 - Inclui os servidores civis da administração direta, autarquias e fundações do Poder Executivo (inclusive contratos temporários).

2 - No caso do Inst. de Pensão a idade média se refere idade do servidor quando do falecimento.

Tabela 2.22 - Quantitativo de Vínculos de Servidores das Carreiras da Administração Pública Federal, por situação de vínculo, segundo o sexo - SIAPE

Posição - Ago/2005

(Continua)

CARGO / CARREIRA	Quantitativo de Vínculos de Servidores							
	Ativo		Aposentado		Inst. de Pensão		Total Geral	
	Total	Feminino	Total	Feminino	Total	Feminino	Total	Feminino
<b>Gestão</b>	<b>5.000</b>	<b>36,9%</b>	<b>3.108</b>	<b>55,9%</b>	<b>630</b>	<b>21,4%</b>	<b>8.738</b>	<b>42,5%</b>
Analista de Comércio Exterior - NS	215	27,9%	-	-	2	0,0%	217	27,6%
Analista de Planejamento e Orçamento - NS	452	28,8%	203	40,4%	14	35,7%	669	32,4%
Analista de Finanças e Controle - NS	1.652	29,6%	1.159	56,6%	315	22,2%	3.126	38,9%
Especialista em Políticas Públicas e Gestão Governamental - NS	611	31,6%	6	33,3%	3	33,3%	620	31,6%
Técnico de Planejamento P-1501 do Grupo TP-1500 NS	115	38,3%	182	37,9%	27	18,5%	324	36,4%
Técnico de Planejamento e Pesquisa IPEA NS	234	25,2%	267	26,2%	23	8,7%	524	25,0%
Técnico de Planejamento e Orçamento NI	206	55,3%	80	71,3%	9	22,2%	295	58,6%
Técnico de Finanças e Controle NI	1.177	53,8%	945	66,5%	210	20,5%	2.332	55,9%
Cargos de Nível Superior do IPEA - NS	81	30,9%	98	58,2%	7	42,9%	186	45,7%
Cargos de Nível Intermediário do IPEA - NI	257	37,7%	168	68,5%	20	20,0%	445	48,5%
<b>Auditoria</b>	<b>21.358</b>	<b>35,5%</b>	<b>18.772</b>	<b>46,3%</b>	<b>11.994</b>	<b>8,4%</b>	<b>52.124</b>	<b>33,1%</b>
Auditor-Fiscal da Receita Federal - NS	7.699	24,7%	5.990	31,8%	5.964	5,1%	19.653	20,9%
Técnico da Receita Federal	6.467	43,0%	5.015	70,4%	1.912	24,7%	13.394	50,7%
Auditor-Fiscal da Previdência Social - NS	4.224	42,2%	5.344	41,2%	3.216	4,6%	12.784	32,3%
Auditor-Fiscal do Trabalho - NS	2.968	37,7%	2.423	43,3%	902	8,8%	6.293	35,7%
<b>Diplomacia</b>	<b>2.616</b>	<b>41,1%</b>	<b>875</b>	<b>56,6%</b>	<b>422</b>	<b>12,1%</b>	<b>3.913</b>	<b>41,4%</b>
3º Secretário a Ministro 1ª Classe - NS	1.134	19,8%	240	9,2%	248	2,0%	1.622	15,5%
Oficial de Chancelaria - NS	809	57,0%	370	76,5%	81	29,6%	1.260	61,0%
Assistente de Chancelaria - NI	673	57,9%	265	71,7%	93	23,7%	1.031	58,4%
<b>Jurídica</b>	<b>6.059</b>	<b>41,8%</b>	<b>4.585</b>	<b>40,2%</b>	<b>1.680</b>	<b>7,5%</b>	<b>12.324</b>	<b>36,5%</b>
Procurador Federal <sup>1</sup> - NS	3.679	40,9%	3.366	39,9%	1.270	7,5%	8.315	35,4%
Procurador da Fazenda Nacional - NS	988	39,9%	215	26,5%	89	4,5%	1.292	35,2%
Advogado da União - lotado na AGU - NS	1.248	46,0%	12	58,3%	1	0,0%	1.261	46,1%
Advogado/Assist. e Procurador de Autarquias e Fundações - NS	49	49,0%	969	43,8%	302	8,9%	1.320	36,0%
Defensor Público - NS	95	41,1%	23	43,5%	18	0,0%	136	36,0%
<b>Quadro de Pessoal da Advocacia Geral da União</b>	<b>1.233</b>	<b>52,6%</b>	<b>25</b>	<b>56,0%</b>	<b>11</b>	<b>36,4%</b>	<b>1.269</b>	<b>52,6%</b>
Nível Superior	139	56,1%	5	80,0%	-	-	144	56,9%
Nível Intermediário	1.065	52,3%	18	44,4%	10	30,0%	1.093	52,0%
Nível Auxiliar	29	48,3%	2	100,0%	1	100,0%	32	53,1%
<b>Polícia Federal</b>	<b>8.988</b>	<b>13,0%</b>	<b>3.611</b>	<b>11,5%</b>	<b>3.362</b>	<b>1,6%</b>	<b>15.961</b>	<b>10,2%</b>
Delegado - NS	1.215	15,3%	749	14,3%	269	0,7%	2.233	13,2%
Censor <sup>2</sup> - NS	-	-	-	-	3	0,0%	3	0,0%
Perito - NS	518	15,1%	219	37,0%	58	10,3%	795	20,8%
Escrivão	1.372	29,2%	226	29,2%	74	4,1%	1.672	28,1%
Agente	5.386	8,4%	2.280	4,7%	2.888	1,2%	10.554	5,6%
Papiloscopista	497	10,1%	137	38,7%	70	10,0%	704	15,6%
<b>Plano Especial do Departamento de Polícia Federal</b>	<b>3.327</b>	<b>40,3%</b>	<b>1.136</b>	<b>35,5%</b>	<b>517</b>	<b>5,0%</b>	<b>4.980</b>	<b>35,6%</b>
Nível Superior - NS	296	40,5%	109	47,7%	26	3,8%	431	40,1%
Nível Intermediário - NI	3.004	40,4%	1.025	34,1%	480	5,2%	4.509	35,2%
Nível Auxiliar - NA	27	29,6%	2	50,0%	11	0,0%	40	22,5%
<b>Plano Especial do Depart. Nacional de Produção Mineral</b>	<b>802</b>	<b>37,0%</b>	<b>180</b>	<b>41,7%</b>	<b>35</b>	<b>17,1%</b>	<b>1.017</b>	<b>37,2%</b>
Nível Superior (art. 15º da Lei 11.046/2004) <sup>8</sup>	248	14,1%	58	17,2%	5	0,0%	311	14,5%
Nível Intermediário (art. 15º da Lei 11.046/2004) <sup>8</sup>	78	26,9%	5	20,0%	5	20,0%	88	26,1%
Nível Superior	38	44,7%	35	48,6%	4	50,0%	77	46,8%
Nível Intermediário	416	49,3%	74	54,1%	18	5,6%	508	48,4%
Nível Auxiliar	22	86,4%	8	87,5%	3	66,7%	33	84,8%
<b>Pesquisa em Ciência &amp; Tecnologia</b>	<b>25.133</b>	<b>39,5%</b>	<b>12.006</b>	<b>45,3%</b>	<b>3.246</b>	<b>11,4%</b>	<b>40.385</b>	<b>39,0%</b>
Analista - NS	2.475	51,1%	1.361	51,2%	167	20,4%	4.003	49,9%
Tecnologista - NS	5.119	40,9%	1.822	46,3%	324	14,2%	7.265	41,1%
Pesquisador - NS	2.264	41,7%	699	46,6%	114	21,9%	3.077	42,1%
Assistente - NI	6.304	41,5%	3.696	44,2%	1.634	8,8%	11.634	37,8%
Técnico - NI	8.461	34,1%	4.116	45,5%	828	13,0%	13.405	36,3%
Auxiliar Técnico - NA	59	39,0%	11	9,1%	10	10,0%	80	31,3%
Auxiliar - NA	451	25,1%	301	21,6%	169	7,1%	921	20,6%



Tabela 2.22 - Quantitativo de Vínculos de Servidores das Carreiras da Administração Pública Federal, por situação de vínculo, segundo o sexo - SIAPE

CARGO / CARREIRA	Quantitativo de Vínculos de Servidores							
	Ativo		Aposentado		Inst. de Pensão		Total Geral	
	Total	Feminino	Total	Feminino	Total	Feminino	Total	Feminino
<b>Tecnologia Militar</b>	<b>240</b>	<b>14,6%</b>	<b>62</b>	<b>11,3%</b>	<b>18</b>	<b>0,0%</b>	<b>320</b>	<b>13,1%</b>
Engenheiro - NS	240	14,6%	62	11,3%	18	0,0%	320	13,1%
<b>Reforma Agrária</b>	<b>5.249</b>	<b>33,9%</b>	<b>3.906</b>	<b>41,6%</b>	<b>1.239</b>	<b>9,8%</b>	<b>10.394</b>	<b>33,9%</b>
Engenheiro Agrônomo - NS	606	14,7%	244	7,8%	59	1,7%	909	12,0%
Cargos de Nível Superior - NS	853	44,7%	859	50,1%	155	10,3%	1.867	44,3%
Cargos de Nível Intermediário - NI	3.786	34,6%	2.768	42,4%	977	10,6%	7.531	34,4%
Cargos de Nível Auxiliar - NA	4	50,0%	35	0,0%	48	0,0%	87	2,3%
<b>Fiscalização</b>	<b>5.445</b>	<b>14,6%</b>	<b>2.705</b>	<b>7,3%</b>	<b>4.022</b>	<b>1,4%</b>	<b>12.172</b>	<b>8,7%</b>
Médico do Trabalho - 40 horas - Mtb <sup>3</sup> - NS	4	0,0%	-	-	1	0,0%	5	0,0%
Fiscal Federal Agropecuário <sup>4</sup> - NS	3.223	21,8%	1.378	11,1%	1.043	1,6%	5.644	15,5%
Agente de Atividades Agropecuárias - NI	661	4,5%	1.206	3,5%	2.850	1,4%	4.717	2,4%
Agente de Insp. Sanit. e Ind. de Produtos de Origem Animal - NI	1.557	2,1%	121	0,8%	128	0,0%	1.806	1,9%
<b>Docente</b>	<b>74.649</b>	<b>44,6%</b>	<b>38.031</b>	<b>50,2%</b>	<b>8.879</b>	<b>13,7%</b>	<b>121.559</b>	<b>44,1%</b>
Professor de 3º grau (Auxiliar a Titular) - NS	42.240	38,6%	26.631	42,8%	6.368	8,4%	75.239	37,5%
Professor de 1º e 2º graus (A a E) - NI	19.527	51,7%	11.400	67,3%	2.511	27,0%	33.438	55,1%
Contratos Temporários: Professor de 3º grau - NS	10.243	53,9%	-	-	-	-	10.243	53,9%
Contratos Temporários: Professor de 1º e 2º graus - NI	2.639	52,3%	-	-	-	-	2.639	52,3%
<b>CVM - Comissão de Valores Mobiliário</b>	<b>368</b>	<b>25,0%</b>	<b>152</b>	<b>53,3%</b>	<b>16</b>	<b>25,0%</b>	<b>536</b>	<b>33,0%</b>
Analista - NS	161	18,0%	51	27,5%	4	25,0%	216	20,4%
Inspetor - NS	97	14,4%	19	21,1%	6	0,0%	122	14,8%
Agente Executivo - NI	61	59,0%	69	81,2%	2	100,0%	132	71,2%
Auxiliar de Serviços Gerais - NI	49	26,5%	13	53,8%	4	25,0%	66	31,8%
<b>SUSEP - Superintendência de Seguros Privados</b>	<b>254</b>	<b>39,4%</b>	<b>251</b>	<b>51,0%</b>	<b>74</b>	<b>12,2%</b>	<b>579</b>	<b>40,9%</b>
Analista Técnico - NS	168	32,1%	93	48,4%	21	14,3%	282	36,2%
Cargos de Nível Intermediário - NI	86	53,5%	158	52,5%	53	11,3%	297	45,5%
<b>PCC - Plano de Classificação e Cargo</b>	<b>64.800</b>	<b>46,3%</b>	<b>118.702</b>	<b>30,8%</b>	<b>136.464</b>	<b>4,8%</b>	<b>319.966</b>	<b>22,8%</b>
Cargos de Nível Superior - NS	8.979	52,8%	15.174	47,2%	8.991	7,1%	33.144	37,9%
Cargos de Nível Intermediário - NI	48.178	45,6%	90.269	31,0%	105.756	5,1%	244.203	22,7%
Cargos de Nível Auxiliar - NA	7.643	43,2%	13.259	10,9%	21.717	2,2%	42.619	12,3%
<b>Técnico-Administrativos e Técnico-Marítimos das IFES</b>	<b>98.891</b>	<b>53,3%</b>	<b>41.876</b>	<b>55,3%</b>	<b>13.709</b>	<b>17,3%</b>	<b>154.476</b>	<b>50,6%</b>
Cargos de Nível Superior - NS	24.564	63,1%	9.196	67,0%	1.363	25,9%	35.123	62,7%
Cargos de Nível Intermediário - NI	61.302	52,4%	27.381	53,7%	9.606	16,3%	98.289	49,2%
Cargos de Nível Auxiliar - NA	13.025	39,1%	5.299	43,5%	2.740	16,2%	21.064	37,2%
<b>DACTA - Grupo de Defesa Aérea e Controle do Tráfego Aéreo</b>	<b>192</b>	<b>16,7%</b>	<b>55</b>	<b>30,9%</b>	<b>9</b>	<b>11,1%</b>	<b>256</b>	<b>19,5%</b>
Cargos de Nível Superior - NS	19	5,3%	6	0,0%	1	0,0%	26	3,8%
Cargos de Nível Intermediário - NI	173	17,9%	49	34,7%	8	12,5%	230	21,3%
<b>Polícia Civil do Ex-Território<sup>5</sup></b>	<b>851</b>	<b>29,8%</b>	<b>746</b>	<b>4,4%</b>	<b>1.127</b>	<b>1,4%</b>	<b>2.724</b>	<b>11,1%</b>
Cargos de Nível Superior - NS	67	20,9%	42	7,1%	23	8,7%	132	14,4%
Cargos de Nível Intermediário - NI	784	30,6%	704	4,3%	1.104	1,3%	2.592	11,0%
<b>Departamento de Polícia Rodoviária Federal</b>	<b>9.376</b>	<b>7,2%</b>	<b>4.378</b>	<b>0,8%</b>	<b>1.161</b>	<b>1,6%</b>	<b>14.915</b>	<b>4,8%</b>
Policial Rodoviário Federal - NI	8.624	7,2%	4.245	0,8%	1.129	1,6%	13.998	4,8%
Cargos de Nível Superior - NS	74	41,9%	24	45,8%	6	16,7%	104	41,3%
Cargos de Nível Intermediário - NI	666	29,1%	109	33,0%	26	3,8%	801	28,8%
Cargos de Nível Auxiliar - NA	12	50,0%	-	-	-	-	12	50,0%
<b>Meio Ambiente</b>	<b>5.648</b>	<b>31,8%</b>	<b>212</b>	<b>41,0%</b>	<b>63</b>	<b>7,9%</b>	<b>5.923</b>	<b>31,8%</b>
Analista Ambiental - NS	1.923	31,7%	35	62,9%	13	7,7%	1.971	32,1%
Analista Administrativo - NS	418	50,7%	26	57,7%	4	-	448	50,9%
Gestor Ambiental - NS	8	50,0%	2	0,0%	-	-	10	40,0%
Gestor Administrativo - NS	12	50,0%	3	66,7%	-	-	15	53,3%
Técnico Administrativo - NI	2.282	38,1%	97	47,4%	24	8,3%	2.403	38,2%
Técnico Ambiental - NI	872	5,7%	40	2,5%	22	4,5%	934	5,6%
Auxiliar Administrativo - NA	133	33,1%	9	11,1%	-	-	142	31,7%

Tabela 2.22 - Quantitativo de Vínculos de Servidores das Carreiras da Administração Pública Federal, por situação de vínculo, segundo o sexo - SIAPE

Posição - Ago/2005

(Conclusão)

CARGO / CARREIRA	Quantitativo de Vínculos de Servidores							
	Ativo		Aposentado		Inst. de Pensão		Total Geral	
	Total	Feminino	Total	Feminino	Total	Feminino	Total	Feminino
<b>Previdenciária</b>	<b>851</b>	<b>50,9%</b>	<b>1.724</b>	<b>59,7%</b>	<b>899</b>	<b>25,1%</b>	<b>3.474</b>	<b>48,6%</b>
Cargos de Nível Superior e Analista Previdenciário	95	41,1%	396	53,0%	189	19,0%	680	41,9%
Nível Intermediário e Técnico Previdenciário	753	52,2%	1.324	61,6%	705	26,8%	2.782	50,3%
Nível Auxiliar - NA	3	33,3%	4	75,0%	5	20,0%	12	41,7%
<b>Perito Médico da Previdência Social</b>	<b>3.504</b>	<b>24,6%</b>	<b>2.009</b>	<b>19,6%</b>	<b>518</b>	<b>3,5%</b>	<b>6.031</b>	<b>21,1%</b>
<b>Supervisor Médico Pericial - NS</b>	<b>135</b>	<b>36,3%</b>	<b>6</b>	<b>33,3%</b>	<b>1</b>	<b>0,0%</b>	<b>142</b>	<b>35,9%</b>
<b>Seguridade Social e do Trabalho</b>	<b>92.438</b>	<b>41,5%</b>	<b>88.834</b>	<b>54,8%</b>	<b>39.601</b>	<b>13,1%</b>	<b>220.873</b>	<b>41,8%</b>
Nível Superior - NS	24.062	39,4%	27.131	44,7%	9.282	8,5%	60.475	37,0%
Nível Intermediário - NI	67.354	42,1%	61.421	59,4%	29.721	14,4%	158.496	43,6%
Nível Auxiliar - NA	1.022	52,2%	282	41,5%	598	17,2%	1.902	39,6%
<b>Seguro Social</b>	<b>33.167</b>	<b>60,9%</b>	<b>29.364</b>	<b>71,9%</b>	<b>5.266</b>	<b>21,4%</b>	<b>67.797</b>	<b>62,6%</b>
Analista Previdenciário - NS	2.154	51,0%	1	-	-	-	2.155	51,0%
Nível Superior - NS	1.994	73,1%	5.166	80,1%	636	23,9%	7.796	73,7%
Técnico Previdenciário - NI	3.531	49,0%	-	-	6	33,3%	3.537	49,0%
Nível Intermediário - NI	25.406	62,6%	24.109	70,3%	4.596	21,1%	54.111	62,5%
Nível Auxiliar - NA	82	36,6%	88	33,0%	28	17,9%	198	32,3%
<b>Imprensa Nacional</b>	<b>304</b>	<b>24,6%</b>	<b>550</b>	<b>1</b>	<b>486</b>	<b>0</b>	<b>1.340</b>	<b>21,1%</b>
Nível Superior - NS	33	24,6%	80	19,6%	72	3,5%	185	21,1%
Nível Intermediário - NI	250	40,3%	469	35,5%	405	5,0%	1.124	35,6%
Nível Auxiliar - NA	21	40,5%	1	47,7%	9	3,8%	31	40,1%
<b>SPU - Secretaria do Patrimônio da União</b>	<b>488</b>	<b>47,5%</b>	<b>1</b>	<b>-</b>	<b>-</b>	<b>-</b>	<b>489</b>	<b>35,2%</b>
Nível Superior - NS	127	40,2%	1	-	-	-	128	39,8%
Nível Intermediário - NI	348	49,7%	-	-	-	-	348	49,7%
Nível Auxiliar - NA	13	61,5%	-	-	-	-	13	61,5%
<b>DENIT- Depart. Nac. de Transportes</b>	<b>2.344</b>	<b>28,7%</b>	<b>49</b>	<b>22,4%</b>	<b>21</b>	<b>14,3%</b>	<b>2.414</b>	<b>41,1%</b>
Nível Superior - NS	507	20,1%	18	11,1%	4	0,0%	529	19,7%
Nível Intermediário - NI	1.826	31,2%	31	29,0%	16	18,8%	1.873	31,1%
Nível Auxiliar - NA	11	9,1%	-	-	1	0,0%	12	8,3%
<b>ANA - Agência Nacional de Águas</b>	<b>93</b>	<b>19,4%</b>	<b>-</b>	<b>-</b>	<b>-</b>	<b>-</b>	<b>93</b>	<b>19,4%</b>
Especialista em Geoprocessamento	10	10,0%	-	-	-	-	10	10,0%
Especialista em Recursos Hídricos	83	20,5%	-	-	-	-	83	20,5%
<b>ANVISA - Agência Nacional de Vigilância Sanitária</b>	<b>988</b>	<b>46,8%</b>	<b>123</b>	<b>52,0%</b>	<b>12</b>	<b>25,0%</b>	<b>1.123</b>	<b>47,1%</b>
Nível Superior - NS	338	51,8%	51	52,9%	3	0,0%	392	51,5%
Nível Intermediário - NI	646	44,3%	71	52,1%	9	33,3%	726	44,9%
Nível Auxiliar - NA	4	25,0%	1	0,0%	-	-	5	20,0%
<b>ANATEL - Agência Nacional de Telecomunicações</b>	<b>1.431</b>	<b>37,7%</b>	<b>-</b>	<b>0,0%</b>	<b>-</b>	<b>0,0%</b>	<b>1.431</b>	<b>37,7%</b>
Nível Superior - NS	1.062	0,0%	-	0,0%	-	0,0%	-	0,0%
Nível Intermediário - NI	369	21,1%	-	0,0%	-	0,0%	1.431	37,7%
<b>HFA - Hospital das Forças Armadas</b>	<b>352</b>	<b>69,9%</b>	<b>-</b>	<b>-</b>	<b>-</b>	<b>-</b>	<b>352</b>	<b>69,9%</b>
Nível Superior - NS	107	60,7%	-	-	-	-	107	60,7%
Nível Intermediário - NI	245	73,9%	-	-	-	-	245	73,9%
<b>Looyd</b>	<b>9</b>	<b>0,0%</b>	<b>-</b>	<b>-</b>	<b>-</b>	<b>-</b>	<b>9</b>	<b>0,0%</b>
Nível Superior - NS	6	0,0%	-	-	-	-	6	0,0%
Nível Intermediário - NI	3	0,0%	-	-	-	-	3	0,0%
<b>NES - Natureza Especial</b>	<b>36</b>	<b>5,6%</b>	<b>12</b>	<b>8,3%</b>	<b>22</b>	<b>0,0%</b>	<b>70</b>	<b>4,3%</b>
Sem Cargo <sup>6</sup>	38.442	43,2%	347	43,2%	8	12,5%	38.797	43,2%
Médico Residente	4.982	49,4%	-	-	-	-	4.982	49,4%
Contratado Lei nº 8.745/93 <sup>7</sup>	2.175	39,5%	-	-	-	-	2.175	39,5%
Agregado	-	-	382	30,9%	646	5,6%	1.028	15,0%
Pensionistas de outros Poderes absolvidos pelo Minist. Fazenda	-	-	35	34,3%	506	1,4%	541	3,5%
<b>Total</b>	<b>522.218</b>	<b>44,1%</b>	<b>378.810</b>	<b>45,4%</b>	<b>236.664</b>	<b>7,9%</b>	<b>1.137.692</b>	<b>37,0%</b>

Fonte: SRH/MP

NS - Nível Superior / NI - Nível Intermediário / NA - Nível Auxiliar

Inclui contratos temporários

1 - Os cargos efetivos de Procurador Autárquico, Procurador, Advogado, Assistente Jurídico de autarquias e Fundações Públicas, Procurador e Advogado da Superintendência de Seguros Privados e da Comissão Valores Mobiliários. ( observado o art. 40 e 46 da MP 2048-30/2000) são transformados em cargos de Procurador Federal (Medida Provisória 2048-26 de 29.06.2000, MP 2048-27 de 28.07.2000 e MP 2048-30 de 26.10.2000)

2 - Extinção, conforme Lei nº 9.688, de 06/07/98.

3 - Extinção, conforme art. 10 § 2º da Medida Provisória nº 1.915-1, de 29 de julho de 1999.

4 - Os cargos de Farmacêutico - NS 908, Zootecnista - NS 911, Engenheiro Agrônomo - NS 912 e Químico - NS 921 do quadro permanente do Ministério da Agricultura e do Abastecimento foram transformados em cargos de Fiscal de Defesa Agropecuária, conforme Portaria nº 1.766 de 24.11.99. Os atuais cargos efetivos da Carreira de Fiscal de Defesa Agropecuária e de Médico Veterinário - NS 910, cujos ocupantes estejam em efetivo exercício nas atividades de controle, inspeção, fiscalização e defesa agropecuária, do Quadro de Pessoal do Ministério da Agricultura e do Abastecimento, são transformados em cargos de Fiscal Federal Agropecuário, conforme art. 28.º1º e 2º da MP 2048-26/2000, MP 2048-27 de 28.07.2000 e MP 2048-30 de 26.10.2000

5 - Polícia Civil do Ex-Território.

6 - Servidores sem vínculo e requisitados de outros órgãos da administração direta, autarquias, fundações, empresas e outras esferas.

7 - Contratado Lei nº 8.745/93, para realização de recenseamento da Fundação Instituto Brasileiro de Geografia e Estatística - IBGE.

8 - Corresponde aos cargos de nível superior de Economista, engenheiro, Geógrafo, Pesquisador em Ciências Exatas e da Natureza e Químico; nível intermediário de Desenhista, Técnico em Cartografia e Técnico em Recursos Minerais.

**VÍNCULO** - Corresponde a um contrato de trabalho de um servidor com um determinado Órgão, podendo este servidor ter um ou no máximo dois contratos (vínculos com o serviço público)

de acordo com CF de 1988, art.37 inciso XVI.

### 2.23 - Distribuição % dos Vínculos de Servidores das Carreiras da Administração Pública Federal Ativos por grupos de idades (Faixa Etária)

Posição - Ago/2005

(Continua)

Cargo / Carreira	Grupos de Idade (Faixa Etária)					
	Até 30 anos	De 31 a 40 anos	De 41 a 50 anos	De 51 a 60 anos	Mais de 60 anos	Não Classificados
<b>Gestão</b>	<b>12,7%</b>	<b>32,7%</b>	<b>36,0%</b>	<b>16,8%</b>	<b>1,7%</b>	<b>0,0%</b>
Analista de Comércio Exterior - NS	27,4%	47,0%	20,0%	5,6%	0,0%	0,0%
Analista de Planejamento e Orçamento - NS	14,6%	38,5%	30,1%	15,3%	1,5%	0,0%
Analista de Finanças e Controle - NS	17,6%	41,4%	26,5%	13,0%	1,5%	0,0%
Especialista em Políticas Públicas e Gestão Governamental - NS	21,6%	47,5%	23,7%	6,5%	0,7%	0,0%
Técnico de Planejamento P-1501 do Grupo TP-1500 NS	0,0%	0,0%	20,9%	67,8%	11,3%	0,0%
Técnico de Planejamento e Pesquisa IPEA NS	12,4%	28,6%	22,6%	32,1%	4,3%	0,0%
Técnico de Planejamento e Orçamento NI	0,0%	13,6%	64,1%	21,8%	0,5%	0,0%
Técnico de Finanças e Controle NI	4,3%	20,1%	54,2%	19,8%	1,6%	0,0%
Cargos de Nível Superior do IPEA - NS	7,4%	12,3%	43,2%	35,8%	1,2%	0,0%
Cargos de Nível Intermediário do IPEA - NI	0,0%	18,3%	61,1%	17,9%	2,7%	0,0%
<b>Auditoria</b>	<b>4,9%</b>	<b>27,0%</b>	<b>41,8%</b>	<b>23,1%</b>	<b>3,2%</b>	<b>0,0%</b>
Auditor-Fiscal da Receita Federal - NS	3,3%	28,3%	39,1%	25,5%	3,9%	0,0%
Técnico da Receita Federal	7,1%	33,5%	42,3%	15,4%	1,8%	0,0%
Auditor-Fiscal da Previdência Social - NS	4,9%	19,0%	48,7%	25,6%	1,7%	0,0%
Auditor-Fiscal do Trabalho - Legislação do Trabalho - NS	4,3%	21,1%	37,8%	30,0%	6,9%	0,0%
<b>Diplomacia</b>	<b>13,9%</b>	<b>18,5%</b>	<b>28,9%</b>	<b>27,9%</b>	<b>10,7%</b>	<b>0,0%</b>
3º Secretário a Ministro 1ª Classe - NS	11,6%	25,3%	26,3%	25,6%	11,3%	0,0%
Oficial de Chancelaria - NS	17,4%	22,6%	22,2%	26,1%	11,6%	0,0%
Assistente de Chancelaria - NI	13,7%	2,2%	41,3%	34,2%	8,6%	0,0%
<b>Jurídica</b>	<b>21,8%</b>	<b>30,4%</b>	<b>25,1%</b>	<b>18,1%</b>	<b>4,7%</b>	<b>0,0%</b>
Procurador Federal <sup>1</sup> - NS	24,8%	25,9%	25,3%	19,4%	4,5%	0,0%
Procurador da Fazenda Nacional - NS	20,7%	43,6%	23,2%	8,4%	4,0%	0,0%
Advogado da União - AGU - NS	12,6%	34,4%	26,6%	21,4%	5,0%	0,0%
Advogado/Assist. e Procurador de Autarquias e Fundações - NS	0,0%	4,1%	36,7%	34,7%	24,5%	0,0%
Defensor Público - NS	45,3%	28,4%	9,5%	15,8%	1,1%	0,0%
<b>Quadro de Pessoal da Advocacia Geral da União</b>	<b>0,8%</b>	<b>16,8%</b>	<b>55,8%</b>	<b>23,3%</b>	<b>3,3%</b>	<b>0,0%</b>
Nível Superior - NS	0,0%	8,6%	49,6%	38,1%	3,6%	0,0%
Nível Intermediário - NI	0,8%	18,0%	57,0%	21,0%	3,2%	0,0%
Nível Auxiliar - NA	6,9%	10,3%	41,4%	34,5%	6,9%	0,0%
<b>Polícia Federal</b>	<b>16,4%</b>	<b>37,1%</b>	<b>40,8%</b>	<b>5,6%</b>	<b>0,2%</b>	<b>0,0%</b>
Delegado - NS	27,4%	31,3%	29,1%	11,9%	0,3%	0,0%
Perito - NS	25,9%	44,0%	23,0%	6,9%	0,2%	0,0%
Escrivão - NI	14,0%	46,1%	37,5%	2,4%	0,0%	0,0%
Agente - NI	11,7%	35,6%	47,3%	5,2%	0,2%	0,0%
Papiloscopista - NI	36,8%	35,2%	26,0%	2,0%	0,0%	0,0%
<b>Plano Especial do Departamento da Polícia Federal</b>	<b>32,5%</b>	<b>17,4%</b>	<b>30,9%</b>	<b>16,7%</b>	<b>2,6%</b>	<b>0,0%</b>
Nível Superior - NS	31,8%	27,4%	14,5%	22,6%	3,7%	0,0%
Nível Intermediário - NI	32,8%	16,6%	32,3%	15,9%	2,3%	0,0%
Nível Auxiliar - NA	0,0%	0,0%	51,9%	33,3%	14,8%	0,0%
<b>Plano Especial do Depart. Nacional de Produção Mineral</b>	<b>0,0%</b>	<b>5,4%</b>	<b>49,8%</b>	<b>37,8%</b>	<b>7,1%</b>	<b>0,0%</b>
Nível Superior - NS (art. 15º da Lei 11.046/2004) <sup>6</sup>	0,0%	0,8%	36,3%	50,0%	12,9%	0,0%
Nível Intermediário - NI (art. 15º da Lei 11.046/2004) <sup>6</sup>	0,0%	9,0%	56,4%	32,1%	2,6%	0,0%
Nível Superior - NS	0,0%	0,0%	44,7%	50,0%	5,3%	0,0%
Nível Intermediário - NI	0,0%	8,2%	57,9%	29,6%	4,3%	0,0%
Nível Auxiliar - NA	0,0%	0,0%	31,8%	54,5%	13,6%	0,0%
<b>Pesquisa em Ciência &amp; Tecnologia</b>	<b>3,6%</b>	<b>14,3%</b>	<b>49,3%</b>	<b>28,7%</b>	<b>4,2%</b>	<b>0,0%</b>
Analista - NS	6,9%	19,7%	44,4%	26,3%	2,8%	0,0%
Tecnologista - NS	5,5%	16,7%	46,9%	27,8%	3,0%	0,0%
Pesquisador - NS	1,5%	11,9%	41,3%	39,1%	6,2%	0,0%
Assistente - NI	0,5%	13,9%	53,3%	27,3%	5,0%	0,0%
Tecnico - NI	4,3%	11,9%	51,9%	28,3%	3,6%	0,0%
Auxiliar Técnico - NA	0,0%	16,9%	45,8%	18,6%	18,6%	0,0%
Auxiliar - NA	2,9%	18,8%	38,8%	27,3%	12,2%	0,0%

**2.23 - Distribuição % dos Vínculos de Servidores das Carreiras da Administração Pública Federal Ativos por grupos de idades (Faixa Etária)**

Posição - Ago/2005

(Continuação)

Cargo / Carreira	Grupos de Idade (Faixa Etária)					
	Até 30 anos	De 31 a 40 anos	De 41 a 50 anos	De 51 a 60 anos	Mais de 60 anos	Não Classificados
<b>Tecnologia Militar</b>	-	5,4%	60,8%	30,4%	3,3%	0,0%
Engenheiro - NS	-	5,4%	60,8%	30,4%	3,3%	0,0%
<b>Reforma Agrária</b>	3,8%	8,5%	49,0%	33,1%	5,7%	0,0%
Engenheiro Agrônomo - NS	7,4%	18,3%	32,2%	37,0%	5,1%	0,0%
Cargos de Nível Superior	17,1%	15,0%	33,6%	30,4%	3,9%	0,0%
Cargos de Nível Intermediário	0,2%	5,4%	55,1%	33,1%	6,2%	0,0%
Cargos de Nível Auxiliar	0,0%	50,0%	25,0%	25,0%	0,0%	0,0%
<b>Fiscalização</b>	4,8%	10,5%	33,6%	44,2%	7,0%	0,0%
Médico do trabalho - 40 horas - NS	0,0%	0,0%	50,0%	50,0%	0,0%	0,0%
Fiscal Federal Agropecuário <sup>2</sup> - NS	8,0%	16,7%	23,8%	42,9%	8,6%	0,0%
Agente de Atividades Agropecuárias - NI	0,0%	3,2%	55,2%	38,6%	3,0%	0,0%
Agente de Insp. Sanitária e Ind. de Produtos de Origem Animal - NI	0,0%	0,8%	44,8%	49,2%	5,3%	0,0%
<b>Docente</b>	8,6%	24,3%	36,3%	25,8%	5,0%	0,0%
Professor de 3º grau (Auxiliar a Titular) - NS	1,4%	20,0%	37,7%	33,7%	7,3%	0,0%
Professor de 1º e 2º graus (A a E) - NI	3,1%	24,3%	47,5%	22,3%	2,8%	0,0%
Contratos temporários: Professor de 3º grau - NS	40,9%	38,5%	14,5%	5,0%	1,1%	0,0%
Contratos temporários: Professor de 1º e 2º graus - NI	40,6%	38,3%	14,9%	5,7%	0,4%	0,0%
<b>CVM - Comissão de Valores Mobiliários</b>	11,7%	29,1%	34,5%	22,0%	2,7%	0,0%
Analista - NS	14,3%	31,7%	22,4%	30,4%	1,2%	0,0%
Inspetor - NS	19,6%	37,1%	24,7%	14,4%	4,1%	0,0%
Cargos de Nível Intermediário - NI	0,9%	18,2%	60,9%	16,4%	3,6%	0,0%
<b>SUSEP - Superintendência de Seguros Privados</b>	4,7%	31,1%	37,8%	23,6%	2,8%	0,0%
Analista Técnico - NS	6,0%	35,1%	32,1%	23,2%	3,6%	0,0%
Cargos de Nível Intermediários - NI	2,3%	23,3%	48,8%	24,4%	1,2%	0,0%
<b>PCC - Plano de Classificação de Cargos</b>	1,1%	12,5%	47,4%	31,0%	7,9%	0,0%
Cargos de Nível Superior - NS	3,7%	8,0%	42,6%	38,4%	7,4%	0,0%
Cargos de Nível Intermediário - NI	0,7%	13,0%	49,4%	29,6%	7,3%	0,0%
Cargos de Nível Auxiliar - NA	0,6%	14,9%	40,7%	31,3%	12,4%	0,0%
<b>Técnico-Administrativos e Técnico-Marítimos das IFES</b>	6,8%	21,4%	44,5%	23,0%	4,3%	0,0%
Cargos de Nível Superior - NS	7,2%	21,6%	45,5%	23,6%	2,1%	0,0%
Cargos de Nível Intermediário - NI	8,0%	21,9%	45,1%	21,1%	3,9%	0,0%
Cargos de Nível Auxiliar - NA	0,7%	18,3%	39,9%	30,9%	10,1%	0,0%
<b>DACTA - Grupo de Defesa Aérea e Controle do Tráfego Aéreo</b>	0,0%	3,1%	54,2%	42,2%	0,5%	0,0%
Cargos de Nível Superior - NS	0,0%	0,0%	31,6%	68,4%	0,0%	0,0%
Cargos de Nível Intermediário - NI	0,0%	3,5%	56,6%	39,3%	0,6%	0,0%
<b>Polícia Civil do Ex-Território<sup>3</sup></b>	0,0%	10,2%	66,4%	21,9%	1,5%	0,0%
Cargos de Nível Superior - NS	0,0%	0,0%	35,8%	61,2%	3,0%	0,0%
Cargos de Nível Intermediário - NI	0,0%	11,1%	69,0%	18,5%	1,4%	0,0%
<b>Departamento de Polícia Rodoviária Federal</b>	19,5%	40,8%	24,8%	13,4%	1,5%	0,0%
Policial Rodoviário Federal - NI	21,2%	43,7%	22,7%	11,3%	1,2%	0,0%
<b>Plano Especial do Departamento da Polícia Rodoviária Federal</b>						
Cargos de Nível Superior - NS	0,0%	1,4%	36,5%	56,8%	5,4%	0,0%
Cargos de Nível Intermediário - NI	0,5%	8,3%	49,8%	35,7%	5,7%	0,0%
Cargos de Nível Auxiliar - NI	0,0%	0,0%	66,7%	33,3%	0,0%	0,0%
<b>Meio Ambiente</b>	5,1%	12,9%	49,2%	28,8%	4,0%	0,0%
Analista Ambiental - NS	14,2%	20,2%	37,9%	26,2%	1,6%	0,0%
Analista Administrativo - NS	0,0%	8,4%	51,2%	37,8%	2,6%	0,0%
Gestor Ambiental - NS	0,0%	0,0%	37,5%	62,5%	0,0%	0,0%
Gestor Administrativo - NS	0,0%	0,0%	50,0%	50,0%	0,0%	0,0%
Técnico Administrativo - NI	0,5%	10,6%	55,3%	28,4%	5,2%	0,0%
Técnico Ambiental - NI	0,0%	4,7%	59,5%	30,0%	5,7%	0,0%
Auxiliar Administrativo - NI	2,3%	18,8%	36,1%	32,3%	10,5%	0,0%

### 2.23 - Distribuição % dos Vínculos de Servidores das Carreiras da Administração Pública Federal Ativos por grupos de idades (Faixa Etária)

Posição - Ago/2005

(Conclusão)

Cargo / Carreira	Grupos de Idade (Faixa Etária)					
	Até 30 anos	De 31 a 40 anos	De 41 a 50 anos	De 51 a 60 anos	Mais de 60 anos	Não Classificados
<b>Previdenciária</b>	<b>1,8%</b>	<b>8,5%</b>	<b>61,1%</b>	<b>25,1%</b>	<b>3,5%</b>	<b>0,0%</b>
Cargos de Nível Superior e Analista Previdenciário - NS	0,0%	1,1%	52,6%	44,2%	2,1%	0,0%
Nível Intermediário e Técnico Previdenciário - NI	2,0%	9,4%	62,0%	22,8%	3,7%	0,0%
Nível Auxiliar - NA	0,0%	0,0%	100,0%	0,0%	0,0%	0,0%
<b>Perito Médico da Previdência Social</b>	<b>0,2%</b>	<b>10,0%</b>	<b>52,4%</b>	<b>30,6%</b>	<b>6,7%</b>	<b>0,0%</b>
<b>Supervisor Médico Pericial - NS</b>	<b>0,0%</b>	<b>13,3%</b>	<b>61,5%</b>	<b>23,7%</b>	<b>1,5%</b>	<b>0,0%</b>
<b>Seguridade Social e do Trabalho</b>	<b>0,2%</b>	<b>8,2%</b>	<b>46,5%</b>	<b>37,5%</b>	<b>7,6%</b>	<b>0,0%</b>
Nível Superior - NS	0,0%	2,6%	30,0%	57,2%	10,2%	0,0%
Nível Intermediário - NI	0,2%	10,0%	52,4%	30,6%	6,7%	0,0%
Nível Auxiliar - NA	0,1%	22,4%	46,2%	24,9%	6,5%	0,0%
<b>Seguro Social</b>	<b>9,8%</b>	<b>12,0%</b>	<b>54,6%</b>	<b>21,2%</b>	<b>2,3%</b>	<b>0,0%</b>
Analista Previdenciário - NS	45,9%	35,7%	14,8%	3,5%	0,1%	0,0%
Nível Superior - NS	0,0%	4,8%	52,2%	39,6%	3,5%	0,0%
Técnico Previdenciário - NI	61,6%	26,3%	10,2%	1,8%	0,1%	0,0%
Nível Intermediário - NI	0,3%	8,6%	64,4%	23,9%	2,7%	0,0%
Nível Auxiliar - NA	2,4%	15,9%	40,2%	35,4%	6,1%	0,0%
<b>Imprensa Nacional</b>	<b>6,1%</b>	<b>17,7%</b>	<b>19,3%</b>	<b>46,7%</b>	<b>10,2%</b>	<b>0,0%</b>
Nível Superior - NS	9,8%	12,0%	54,6%	21,2%	2,3%	0,0%
Nível Intermediário - NI	45,9%	35,7%	14,8%	3,5%	0,1%	0,0%
Nível Auxiliar - NA	61,6%	26,3%	10,2%	1,8%	0,1%	0,0%
<b>SPU - Secretaria do Patrimônio da União</b>	<b>32,8%</b>	<b>16,6%</b>	<b>32,3%</b>	<b>15,9%</b>	<b>2,3%</b>	<b>0,0%</b>
Nível Superior - NS	0,3%	8,6%	64,4%	23,9%	2,7%	0,0%
Nível Intermediário - NI	2,4%	15,9%	40,2%	35,4%	6,1%	0,0%
Nível Auxiliar - NA	6,1%	17,7%	19,3%	46,7%	10,2%	0,0%
<b>ANA - Agência Nacional de Águas</b>	<b>34,4%</b>	<b>39,8%</b>	<b>18,3%</b>	<b>6,5%</b>	<b>1,1%</b>	<b>0,0%</b>
Nível Superior - NS	50,0%	20,0%	20,0%	0,0%	10,0%	0,0%
Nível Intermediário - NI	32,5%	42,2%	18,1%	7,2%	0,0%	0,0%
<b>ANVISA - Agência Nacional de Vigilância Sanitária</b>	<b>0,1%</b>	<b>9,3%</b>	<b>46,7%</b>	<b>36,6%</b>	<b>7,3%</b>	<b>0,0%</b>
Nível Superior - NS	0,0%	0,3%	37,6%	55,0%	7,1%	0,0%
Nível Intermediário - NI	0,2%	14,1%	51,2%	27,1%	7,4%	0,0%
Nível Auxiliar - NA	0,0%	0,0%	75,0%	25,0%	0,0%	0,0%
<b>ANATEL - Agência Nacional de Telecomunicações</b>	<b>59,2%</b>	<b>28,0%</b>	<b>10,6%</b>	<b>2,2%</b>	<b>0,1%</b>	<b>0,0%</b>
Nível Superior - NS	0,0%	0,6%	0,2%	0,1%	0,0%	0,0%
Nível Intermediário - NI	64,8%	24,4%	9,2%	1,6%	0,0%	0,0%
<b>HFA - Hospital das Forças Armadas</b>	<b>48,3%</b>	<b>40,6%</b>	<b>10,5%</b>	<b>0,6%</b>	<b>0,0%</b>	<b>0,0%</b>
Nível Superior - NS	26,2%	57,0%	15,9%	0,9%	0,0%	0,0%
Nível Intermediário - NI	58,0%	33,5%	8,2%	0,4%	0,0%	0,0%
<b>Looyd</b>	<b>0,0%</b>	<b>0,0%</b>	<b>33,3%</b>	<b>44,4%</b>	<b>22,2%</b>	<b>0,0%</b>
Nível Superior - NS	0,0%	0,0%	0,0%	66,7%	33,3%	0,0%
Nível Intermediário - NI	0,0%	0,0%	100,0%	0,0%	0,0%	0,0%
<b>NES - Natureza Especial</b>	<b>0,0%</b>	<b>2,8%</b>	<b>22,2%</b>	<b>36,1%</b>	<b>38,9%</b>	<b>0,0%</b>
Sem Cargo <sup>4</sup>	19,9%	28,9%	30,9%	15,8%	4,5%	0,0%
Médico Residente	89,6%	9,8%	0,5%	0,2%	0,0%	0,0%
Contratado Lei nº 8.745/93 <sup>5</sup>	78,3%	13,1%	5,8%	2,4%	0,3%	0,0%
<b>Total</b>	<b>8,0%</b>	<b>18,4%</b>	<b>42,1%</b>	<b>26,3%</b>	<b>5,2%</b>	<b>0,0%</b>

Fonte: SRH/MP

NS - Nível Superior / NI - Nível Intermediário / NA - Nível Auxiliar

Inclui contratos temporários

1 - Os cargos efetivos de Procurador Autárquico, Procurador, Advogado, Assistente Jurídico de autarquias e Fundações Públicas, Procurador e Advogado da Susep e da CVM. ( observado o art. 40 e 46 da MP 2048-30/2000) são transformados em cargos de Procurador Federal (MP 2048-26 de 29.06.2000, MP 2048-27 de 28.07.2000 e MP 2048-30 de 26.10.2000)

2 - Os cargos de Farmacêutico - NS 908, Zootecnista - NS 911, Engenheiro Agrônomo - NS 912 e Químico - NS 921 do quadro permanente do MAA foram transformados em cargos de Fiscal de Defesa Agropecuária, conforme Portaria nº 1.766 de 24.11.99. Os atuais cargos efetivos da Carreira de Fiscal de Defesa Agropecuária e de Médico Veterinário - NS 910, cujos ocupantes estejam em efetivo exercício nas atividades de controle, inspeção, fiscalização e defesa agropecuária, do Quadro de Pessoal do MAA, são transformados em cargos de Fiscal Federal Agropecuário, conforme art. 28, §1º e §2º da MP 2048-26/2000, MP 2048-27 de 28.07.2000 e de 26.10.2000

3 - Polícia Civil do Ex-Território.

4 - Servidores sem vínculo e requisitados de outros órgãos da administração direta, autarquias, fundações, empresas e outras esferas.

5 - Contratado Lei nº 8.745/93, para realização de recenseamento do IBGE.

6 - Corresponde aos cargos de nível superior de Economista, engenheiro, Geógrafo, Pesquisador em Ciências Exatas e da Natureza e Químico; nível intermediário de Desenhista, Técnico em Cartografia e Técnico em Recursos Minerais.

**VÍNCULO** - Corresponde a um contrato de trabalho de um servidor com um determinado Órgão, podendo este servidor ter um ou no máximo dois contratos (vínculos com o serviço público) de acordo com CF de 1998, art.37 inciso XVI.

**Tabela 2.24 - Evolução do Quantitativo de Servidores Civis e Aposentados do Poder Executivo - SIAPE**

Ano	Evolução do Quantitativo de Servidores Civis Ativos e Aposentados - SIAPE		Servidores Ativos Civis do Poder Executivo e Empregados das Estatais <sup>2</sup>
	Ativos <sup>1</sup>	Aposentados	
1988	705.548	-	
1989	712.740	-	1.488.608
1990	628.305	-	1.312.682
1991 <sup>3</sup>	598.375	244.875	1.238.817
1992 <sup>4</sup>	620.870	306.036	1.261.037
1993	592.898	313.734	1.236.538
1994	583.020	323.305	1.216.058
1995	567.689	364.892	1.140.711
1996	554.736	377.899	1.068.063
1997 <sup>5</sup>	531.725	372.622	994.805
1998	513.720	395.175	919.732
1999	497.125	394.651	871.918
2000	486.912	390.340	809.585
2001	458.743	385.939	776.736
2002	456.741	382.260	796.067
2003	456.980	387.257	801.813
2004	499.138	385.810	869.486
2005 <sup>6</sup>	506.876	378.810	883.205

Elaborado: SRH/MP.

Fonte: SRH-SEST/MP.

1 - Número de servidores civis ativos do Poder Executivo (administração direta, autarquias e fundações).

- Até 1991, uma parcela significativa destes servidores eram celetistas.

2 - Inclui servidores civis do Poder Executivo e empregados das estatais.

3 - Em 1991 => ocorreu desligamento de servidores - Governo Collor.

4 - Em 1992 => ocorreu a reintegração dos servidores - Governo Collor.

5 - A partir de jun/97 considerado o critério de Força de Trabalho = quantidade de vínculo (-) exercício descentralizado (-) lotação provisória (-) cedido.

Inclui contrato temporário.

6 - Posição de Ago/2005

De 1988 a 2004 foram considerados os quantitativos do mês de dezembro de cada ano.



Tabela 2.25 - Quantitativo (força de trabalho) dos Servidores Públicos Federais Cíveis Ativos do Poder Executivo, por sexo, segundo os grupos de idade (Faixa Etária) - SIAPE

Grupos de Idade (Faixa Etária)	Posição - Ago/2005					
	Masculino		Feminino		Total	
	Qtde	%	Qtde	%	Qtde	%
Até 20 anos	833	0,3	458	0,2	1.291	0,3
De 21 a 25 anos	6.169	2,2	6.189	2,8	12.358	2,4
De 26 a 30 anos	13.729	4,8	13.168	5,9	26.897	5,3
De 31 a 35 anos	19.361	6,8	15.924	7,1	35.285	7,0
De 36 a 40 anos	32.071	11,3	25.565	11,5	57.636	11,4
De 41 a 45 anos	52.308	18,4	46.649	20,9	98.957	19,5
De 46 a 50 anos	59.408	20,9	54.449	24,4	113.857	22,5
De 51 a 55 anos	52.907	18,6	34.914	15,7	87.821	17,3
De 56 a 60 anos	30.045	10,6	16.164	7,3	46.209	9,1
De 61 a 65 anos	12.303	4,3	6.767	3,0	19.070	3,8
De 66 a 70 anos	4.511	1,6	2.371	1,1	6.882	1,4
Mais de 70 anos	473	0,2	140	0,1	613	0,1
<b>Total</b>	<b>284.118</b>	<b>100,0</b>	<b>222.758</b>	<b>100,0</b>	<b>506.876</b>	<b>100,0</b>

Fonte: SRH/MP.

Inclui contrato temporário

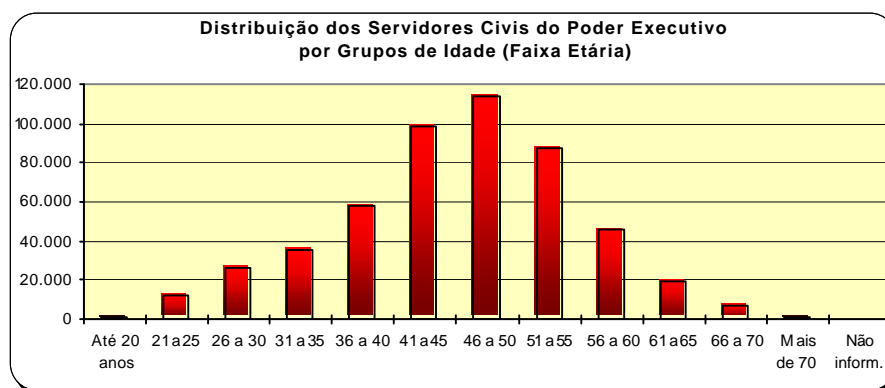

**Tabela 2.26 - Quantitativo dos Servidores Públicos Civis e Militares do Governo do Distrito Federal por situação de vínculo - SIAPE**

Órgãos	Quantitativo de Situação de Vínculo (GDF)			Posição - Ago/2005
				Total
	Ativo	Aposentado	Instituidor de Pensão	
<b>Corpo de Bombeiros Militar - CBMDF</b>	<b>5.989</b>	<b>1.665</b>	<b>550</b>	<b>8.204</b>
- Bombeiro Militar	5.853	1.665	550	8.068
- Quadro de Pessoal Civil Administrativo	136	0	0	136
<b>Polícia Militar - PMDF</b>	<b>14.981</b>	<b>3.079</b>	<b>1.308</b>	<b>19.368</b>
- Policial Militar	14.919	3.079	1.308	19.306
- Quadro de Pessoal Civil Administrativo	62	0	0	62
<b>Polícia Civil - PCDF</b>	<b>5.053</b>	<b>1.548</b>	<b>638</b>	<b>7.239</b>
- Policial Civil	4.875	554	638	6.067
- Quadro de Pessoal Civil Administrativo	178	994	0	1.172
<b>Total</b>	<b>26.023</b>	<b>6.292</b>	<b>2.496</b>	<b>34.811</b>

Elaborado: SRH/MP.

**Tabela 2.27 - Quantitativo dos Servidores Militares dos Ex-Territórios por situação de vínculo - SIAPE**

Órgãos	Quantitativo de Situação de Vínculo			Posição - Ago/2005
				Total
	Ativo	Aposentado	Instituidor de Pensão	
<b>Ex-Território Acre</b>	<b>0</b>	<b>0</b>	<b>442</b>	<b>442</b>
- Nível Superior	-	-	143	143
- Nível Intermediário	-	-	299	299
<b>Ex-Território Amapá</b>	<b>1.129</b>	<b>352</b>	<b>91</b>	<b>1.572</b>
- Nível Superior	158	78	-	236
- Nível Intermediário	971	274	91	1.336
<b>Ex-Território Rondônia</b>	<b>47</b>	<b>506</b>	<b>69</b>	<b>622</b>
- Nível Superior	18	117	7	142
- Nível Intermediário	29	389	62	480
<b>Ex-Território Roraima</b>	<b>902</b>	<b>224</b>	<b>63</b>	<b>1.189</b>
- Nível Superior	151	66	-	217
- Nível Intermediário	751	158	63	972
<b>Ministério da Fazenda <sup>1</sup></b>	<b>0</b>	<b>3.107</b>	<b>8.321</b>	<b>11.428</b>
- Nível Superior	-	1.164	2.160	3.324
- Nível Intermediário	-	1.943	6.161	8.104
<b>Total</b>	<b>2.078</b>	<b>4.189</b>	<b>8.986</b>	<b>15.253</b>

Elaborado: SRH/MP.

1 - Servidores sob supervisão pelo Ministério da Fazenda.



# Remuneração

## 3 Seção

**E**ste tema traz informações sobre:

- A Despesa Média dos Servidores dos Poderes da União por Poder e Situação de Vínculo (ativo, aposentado e instituidor de pensão);
- Distribuição por Faixas de Remuneração;
- A Estrutura Salarial das Carreiras da Administração Pública Federal (Cargo/Carreira) com os vencimentos iniciais, finais e seus percentuais de amplitude.

As fontes dos dados encontrados nesta seção são da Secretaria de Recursos Humanos do Ministério do Planejamento, Orçamento e Gestão através do Sistema Integrado de Administração de Recursos Humanos - SIAPE e Secretaria do Tesouro Nacional do Ministério da Fazenda com Sistema Integrado de Administração Financeira de Pessoal da União - SIAFI.



Tabela 3.1 - Despesa Média com Servidores Federais da União por Poder, de 1995 a 2004, segundo a situação de vínculo - Média 12 meses

Poderes da União	Situação de vínculo	Despesa Média com Servidores Federais da União (R\$ correntes)										
		1995	1996	1997	1998	1999	2000	2001	2002	2003	2004	2005 <sup>3</sup>
<b>EXECUTIVO</b>												
<b>- CIVIS<sup>1</sup></b>	Ativos	1.400	1.473	1.620	1.482	1.820	2.153	2.410	3.700	3.513	4.143	4.252
	Aposentados	1.442	1.530	1.611	1.693	1.833	1.914	2.005	2.310	2.416	2.765	3.179
	Inst.Pensão	1.515	1.289	1.229	1.301	1.479	1.582	1.572	1.687	2.048	2.205	2.061
	<b>Total</b>	<b>1.430</b>	<b>1.463</b>	<b>1.551</b>	<b>1.522</b>	<b>1.763</b>	<b>1.961</b>	<b>2.098</b>	<b>2.784</b>	<b>2.782</b>	<b>3.220</b>	<b>3.390</b>
- Banco Central do Brasil <sup>2</sup>	Ativos	4.782	5.000	5.529	5.116	5.657	5.855	6.283	6.830	6.819	8.225	10.244
	Aposentados	-	-	8.191	6.261	5.949	6.072	6.908	7.106	7.117	6.679	8.685
	Inst.Pensão	-	-	4.313	2.451	2.250	2.419	2.895	3.144	3.544	4.129	4.848
	<b>Total</b>	<b>4.782</b>	<b>5.000</b>	<b>6.761</b>	<b>5.406</b>	<b>5.655</b>	<b>5.822</b>	<b>6.286</b>	<b>6.810</b>	<b>6.752</b>	<b>7.378</b>	<b>9.320</b>
- Ministério Público da União	Ativos	3.017	3.225	3.572	4.416	3.639	5.177	6.349	9.133	9.937	9.234	9.278
	Aposentados	5.046	3.628	3.809	4.162	4.305	5.953	8.485	13.511	14.805	13.632	12.530
	Inst.Pensão	3.232	2.221	2.076	2.562	2.600	3.213	4.792	7.485	9.096	8.879	8.445
	<b>Total</b>	<b>3.291</b>	<b>3.221</b>	<b>3.504</b>	<b>4.251</b>	<b>3.678</b>	<b>5.164</b>	<b>6.562</b>	<b>9.640</b>	<b>10.529</b>	<b>9.786</b>	<b>9.637</b>
- Empresas Públicas	<b>Ativos</b>	<b>2.089</b>	<b>2.640</b>	<b>2.707</b>	<b>2.748</b>	<b>2.942</b>	<b>3.089</b>	<b>3.639</b>	<b>4.037</b>	<b>4.431</b>	<b>3.902</b>	<b>5.117</b>
- Soc.Economista Mista	<b>Ativos</b>	<b>1.419</b>	<b>2.187</b>	<b>2.419</b>	<b>2.702</b>	<b>2.826</b>	<b>2.985</b>	<b>3.605</b>	<b>4.042</b>	<b>7.110</b>	<b>7.160</b>	<b>7.263</b>
<b>- MILITARES</b>	Ativos	934	941	986	1.422	1.021	1.360	1.493	1.930	1.936	1.913	1.805
	Aposentados	1.703	1.737	1.896	2.225	2.438	2.544	3.724	3.846	4.194	4.405	4.585
	Inst.Pensão	975	966	1.204	1.375	1.512	1.573	1.982	2.205	2.223	2.307	2.542
	<b>Total</b>	<b>1.091</b>	<b>1.113</b>	<b>1.226</b>	<b>1.586</b>	<b>1.447</b>	<b>1.665</b>	<b>2.089</b>	<b>2.411</b>	<b>2.458</b>	<b>2.507</b>	<b>2.531</b>
<b>LEGISLATIVO</b>	Ativos	3.822	4.481	4.994	5.159	5.241	5.230	6.413	6.810	8.648	8.640	8.483
	Aposentados	4.823	5.577	6.231	6.882	5.690	5.342	5.915	8.368	10.230	10.968	11.763
	Inst.Pensão	2.221	2.632	3.114	3.126	2.613	2.711	2.966	4.317	5.353	6.141	6.800
	<b>Total</b>	<b>3.924</b>	<b>4.528</b>	<b>5.057</b>	<b>5.302</b>	<b>5.038</b>	<b>5.342</b>	<b>5.908</b>	<b>6.882</b>	<b>8.543</b>	<b>9.089</b>	<b>8.920</b>
<b>JUDICIÁRIO</b>	Ativos	2.540	2.733	3.393	4.431	4.390	5.108	6.270	6.550	7.125	8.704	9.097
	Aposentados	3.875	3.945	4.618	5.222	6.047	6.185	6.660	8.242	9.641	10.448	10.756
	Inst.Pensão	2.633	2.258	2.725	3.071	3.245	3.555	3.833	4.895	6.428	7.184	7.290
	<b>Total</b>	<b>2.728</b>	<b>2.877</b>	<b>3.534</b>	<b>4.491</b>	<b>4.548</b>	<b>5.193</b>	<b>6.200</b>	<b>6.715</b>	<b>7.423</b>	<b>8.845</b>	<b>9.201</b>
<b>Transferências Intergovernamentais</b>	<b>Total</b>	<b>1.303</b>	<b>911</b>	<b>940</b>	<b>1.036</b>	<b>1.059</b>	<b>1.182</b>	<b>1.261</b>	<b>1.451</b>	<b>-</b>	<b>-</b>	<b>-</b>

Elaborado: SRH/MP.

Fonte: SRH/MP e STN/MF

1 - Inclui Administração Direta, Autarquias, Fundação, MPU e BACEN (inclusive contratos temporários).

2 - Em 1995 e 1996 o regime era celetista.

3 - Despesa Média dos últimos 12 meses

Despesa média corresponde à despesa total dividida pelo número de servidores.

Tabela 3.2 - Despesa Média\* com Servidores Federais da União, por poder, segundo a situação de vínculo

Poderes da União	Despesa Média com Servidores Federais da União (R\$ correntes)			
	Ativos	Aposentados	Inst. de Pensão	TOTAL
<b>Executivo</b> <sup>1,2</sup>	<b>4.252</b>	<b>3.179</b>	<b>2.061</b>	<b>3.390</b>
- Administração Direta	5.498	3.115	2.113	3.556
- Autarquias	3.367	3.563	3.398	3.399
- Fundações	2.734	2.912	2.095	2.695
<b>Banco Central do Brasil</b>	<b>10.244</b>	<b>8.685</b>	<b>4.848</b>	<b>9.320</b>
<b>Ministério Público da União</b>	<b>9.278</b>	<b>12.530</b>	<b>8.445</b>	<b>9.637</b>
<b>Empresas Públicas</b>	<b>5.117</b>	-	-	<b>5.117</b>
<b>Sociedade Economia Mista</b>	<b>7.263</b>	-	-	<b>7.263</b>
<b>Militares</b>	<b>1.805</b>	<b>4.585</b>	<b>2.542</b>	<b>2.531</b>
<b>Legislativo</b>	<b>8.483</b>	<b>11.763</b>	<b>6.800</b>	<b>8.920</b>
<b>Judiciário</b>	<b>9.097</b>	<b>10.756</b>	<b>7.290</b>	<b>9.201</b>

Elaborado: SRH/MP.

Fonte: SRH/MP, e STN/MF

1- Inclui na Administração direta o MPU.

2- Inclui contratos temporários.

Despesa Média dos últimos 12 meses.

\* Corresponde à despesa total dividido pelo número de servidores.

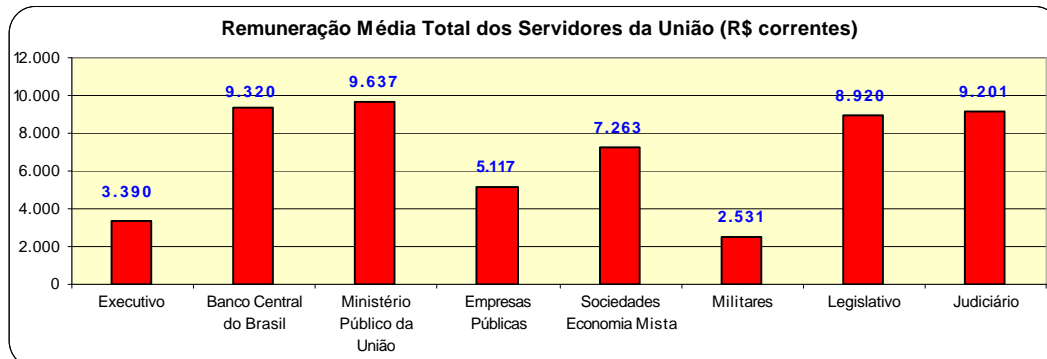

**Tabela 3.3 - Distribuição de Servidores Federal Civil do Poder Executivo<sup>1</sup>, por situação de vínculo, segundo as faixas de remuneração em % - SIAPE**

Posição - Ago/2005

Faixas de Remuneração (R\$ correntes)	Distribuição de Servidores Civis Ativos e Aposentados (%)					
	Ativos (A)		Aposentados (B)		Total (A) + (B)	
	Mês	Média dos 12 últimos meses	Mês	Média dos 12 últimos meses	Mês	Média dos 12 últimos meses
Até 598,03	1,7	1,5	0,1	0,1	1,0	0,9
De 598,04 a 600	0,0	0,2	0,0	0,0	0,0	0,1
De 601 a 700	0,1	0,4	0,1	0,1	0,1	0,2
De 701 a 800	1,0	1,0	0,1	0,3	0,6	0,7
De 801 a 900	0,6	1,2	0,2	2,1	0,4	1,6
De 901 a 1.000	0,7	2,2	2,3	4,3	1,4	3,1
De 1.001 a 1.100	1,7	2,5	6,7	4,9	3,8	3,6
De 1.101 a 1.200	3,9	3,0	4,8	4,4	4,3	3,6
De 1.201 a 1.300	3,2	3,0	5,9	5,6	4,4	4,2
De 1.301 a 1.400	2,6	2,6	6,4	6,4	4,3	4,2
De 1.401 a 1.500	6,8	6,2	6,0	6,2	6,5	6,2
De 1.501 a 2.000	21,8	22,1	23,7	24,1	22,6	23,0
De 2.001 a 2.500	17,1	15,9	12,3	11,6	15,0	14,0
De 2.501 a 3.000	8,3	8,6	6,6	6,0	7,6	7,4
De 3.001 a 3.500	4,7	4,5	3,9	3,8	4,4	4,2
De 3.501 a 4.500	6,2	6,7	5,7	5,4	6,0	6,2
De 4.501 a 5.500	6,1	5,4	2,6	2,5	4,6	4,2
De 5.501 a 6.500	4,0	3,9	2,4	2,3	3,3	3,2
De 6.501 a 7.500	2,5	2,5	2,6	2,6	2,5	2,5
De 7.501 a 8.500	2,0	1,9	1,2	1,3	1,7	1,6
Acima de 8.500	4,8	4,7	6,3	6,1	5,4	5,3
<b>Total</b>	<b>100,0</b>	<b>100,0</b>	<b>100,0</b>	<b>100,0</b>	<b>100,0</b>	<b>100,0</b>

Fonte: SRH/MP.

1 - Inclui administração direta, fundações e autarquias do Poder Executivo.

Não inclui: MPU, BACEN, Empresas Públicas, Sociedades de Economia Mista, que recebem recurso do tesouro.

Tabela 3.4 - Estrutura Salarial das Carreiras da Administração Pública Federal - SIAPE

Posição - Ago/2005

(Continua)

Cargo / Carreira	Vencimentos (R\$ correntes)		
	Inicial	Final ( * )	% de Amplitude (**)
<b>Gestão</b>			
- Analista de Planejamento e Orçamento - NS	6.810,39	9.447,55	39
- Analista de Finanças e Controle - NS	6.810,39	9.447,55	39
- Especialista em Políticas Públicas e Gestão Governamental - NS	6.810,39	9.447,55	39
- Analista de Comércio Exterior - NS	6.810,39	9.447,55	39
- Técnico de Planejamento P-1501 do Grupo TP-1500 - NS	6.810,39	9.447,55	39
- Técnico de Planejamento e Pesquisa do IPEA - NS	6.810,39	9.447,55	39
- Cargos de Nível Superior do IPEA - NS	6.810,39	9.447,55	39
- Cargos de Nível Intermediário do IPEA - NI	3.143,15	4.343,91	38
- Técnico Planejamento e Orçamento	3.143,15	4.343,91	38
- Técnico de Finanças e Controle	3.143,15	4.343,91	38
<b>Auditoria</b>			
- Auditor-Fiscal da Receita Federal do Brasil <sup>1</sup> - NS	7.531,15	9.928,31	32
- Técnico da Receita Federal do Brasil <sup>1</sup>	3.937,83	5.182,09	32
- Auditor-Fiscal do Trabalho - NS	7.531,15	9.928,31	32
<b>Diplomacia - MRE</b>			
- 3º Secretário a Ministro 1ª Classe - NS	4.941,05	7.100,63	44
- Oficial de Chancelaria - NS	2.766,92	3.821,56	38
- Assistente de Chancelaria - NI	598,03	1.409,47	136
<b>Jurídica</b>			
- Procurador Federal <sup>2</sup> - NS	7.872,88	9.822,85	25
- Procurador da Fazenda Nacional - NS	7.872,88	9.822,85	25
- Advogado da União - AGU - NS	7.872,88	9.822,85	25
- Procuradores da Procuradoria Especial da Marinha - NS	7.872,88	9.822,85	25
- Defensor Público da União - NS	7.872,88	9.822,85	25
- Quadro Suplementar em Extinção <sup>3</sup>	7.872,88	9.822,85	25
<b>Advocacia-Geral da União-AGU</b>			
- Quadro de Pessoal da AGU - NS	2.906,45	3.690,74	27
- Quadro de Pessoal da AGU - NI	1.879,77	2.210,31	18
- Quadro de Pessoal da AGU - NA	1.365,17	1.365,17	0
<b>Polícia Federal - DPF</b>			
- Delegado	8.355,42	11.083,19	33
- Perito	8.355,42	11.083,19	33
- Escrivão	5.047,37	7.199,64	43
- Agente de Polícia	5.047,37	7.199,64	43
- Papiloscopista da Polícia Federal	5.047,37	7.199,64	43
- Agente Penitenciário Federal - NI	2.647,87	3.341,77	26
<b>Plano Especial de Cargos do Departamento da Polícia Federal</b>			
- Nível Superior - NS	1.773,75	3.161,34	78
- Nível Intermediário - NI	1.549,27	2.134,07	38
- Nível Auxiliar - NA	1.437,07	1.437,07	0
<b>Polícia Rodoviária Federal</b>			
- Policial Rodoviário Federal - NI	4.336,29	6.243,81	44
<b>Plano Especial de Cargos do Departamento da Polícia Rodoviária Federal</b>			
- Nível Superior - NS	1.773,75	3.161,34	78
- Nível Intermediário - NI	1.549,27	2.134,07	38
- Nível Auxiliar - NA	1.437,07	1.437,07	0
<b>Pesquisa em Ciência &amp; Tecnologia - C&amp;T</b>			
- Analista - NS	2.249,79	6.425,33	186
- Tecnologista - NS	2.249,79	6.425,33	186
- Pesquisador - NS	3.295,89	6.425,33	95
- Assistente - NI	1.240,93	2.273,75	83
- Técnico - NI	1.240,93	2.273,75	83
- Auxiliar - NA	704,26	1.041,10	48
- Auxiliar Técnico - NA	704,26	1.041,10	48
<b>Tecnologia Militar</b>			
- Analista - NS	2.631,71	4.644,61	76
- Engenheiro - NS	2.631,71	4.644,61	76

Tabela 3.4 - Estrutura Salarial das Carreiras da Administração Pública Federal - SIAPE

Cargo / Carreira	Vencimentos (R\$ correntes)		
	Inicial	Final ( * )	% de Amplitude <sup>1</sup>
<b>Plano Especial de Cargos da Agência Brasileira de Inteligência - ABIN</b>			
<b>Grupo Informações</b>			
- Analista de Informações - NS	4.007,79	5.928,04	48
- Nível Superior do Grupo Informações - NS	4.007,79	5.928,04	48
- Assistente de Informações - NI	1.659,57	2.530,87	53
- Nível Intermediário do Grupo Informações- NI	1.659,57	2.530,87	53
<b>Grupo Apoio</b>			
- Nível Superior - NS	2.960,88	3.922,11	32
- Nível Intermediário - NI	1.527,87	1.980,87	30
- Nível Auxiliar - NA	1.115,47	1.331,43	19
<b>Reforma Agrária</b>			
- Engenheiro Agrônomo da Carreira de Perito Federal Agrário - NS	3.786,28	6.403,59	69
<b>Plano de Carreira dos Cargos de Reforma e Desenvolvimento Agrário</b>			
- Nível Superior - NS	3.299,85	5.030,04	52
- Nível Intermediário - NI	1.742,98	2.658,41	53
- Nível Auxiliar - NA	1.650,87	1.650,87	0
<b>Fiscalização</b>			
- Médico do Trabalho - 40 horas -Mtb <sup>4</sup> - NS	5.111,07	5.714,37	12
- Fiscal Federal Agropecuário <sup>5</sup> - NS	4.339,33	6.293,02	45
- Supervisor Médico Pericial - NS	2.959,80	4.469,96	51
- Perito Médico da Previdência Social - 40 horas - NS	2.959,80	4.469,96	51
<b>Docente - MEC</b>			
- Professor Superior (Auxiliar a Titular) - 40 horas - NS	1.535,07	4.590,87	199
- Professor de 1º e 2º graus (A a Titular) - 40 horas - NI	1.308,47	3.547,79	171
<b>Comissão de Valores Mobiliário - CVM</b>			
- Inspetor e Analista - NS	6.810,39	9.447,55	39
- Agente Executivo - NI	3.143,15	4.343,91	38
- Auxiliar de Serviços Gerais - NI	2.221,36	2.645,04	19
<b>Imprensa Nacional</b>			
- Cargos de Nível Superior - NS	3.215,75	4.000,04	24
- Cargos de Nível Intermediário - NI	2.998,87	3.329,41	11
- Cargos de Nível Auxiliar - NA	2.886,87	2.886,87	0
<b>Superintendência de Seguros Privados - SUSEP</b>			
- Analista Técnico - NS	6.810,39	9.447,55	39
- Cargos de Nível Intermediário - NI	3.143,15	4.343,91	38
<b>Saúde - Opção art. 1º § 3º Lei 10.483 de 03.07.2002</b>			
- Médico - 40 horas - NS	2.205,54	3.836,83	74
- Médico de Saúde Pública - 40 horas - NS	2.205,54	3.836,83	74
- Sanitarista - NS	1.711,69	2.778,31	62
<b>Seguridade Social e do Trabalho <sup>6</sup></b>			
- Cargos de Nível Superior - NS	1.558,87	2.307,85	48
- Cargos de Nível Intermediário - NI	1.229,87	1.496,68	22
- Cargos de Nível Auxiliar - NA	1.146,87	1.146,87	0
<b>Técnico-Administrativos e Técnico-Marítimos das Instituições Fed. de Ensino - IFES <sup>7</sup></b>			
- Técnico-Administrativos e de Técnico-Marítimos - Nível Classificação: A	761,85	1.493,95	96
- Técnico-Administrativos e de Técnico-Marítimos - Nível Classificação: B	873,66	1.722,37	97
- Técnico-Administrativos e de Técnico-Marítimos - Nível Classificação: C	1.003,27	1.987,17	98
- Técnico-Administrativos e de Técnico-Marítimos - Nível Classificação: D	1.153,53	2.294,14	99
- Técnico-Administrativos e de Técnico-Marítimos - Nível Classificação: E	1.327,72	2.650,00	100
<b>Plano de Classificação de Cargos - PCC</b>			
- Cargos de Nível Superior - NS	1.246,15	2.030,44	63
- Cargos de Nível Intermediário - NI	1.029,27	1.359,81	32
- Cargos de Nível Auxiliar - NA	917,07	917,07	0
<b>Ministério da Agricultura, Pecuária e Abastecimento - MAPA</b>			
- Agente de Inspeção Sanitária e Industrial de Produtos de Origem Animal - NI	2.802,55	3.252,19	16
- Agente de Atividades Agropecuárias - NI	2.802,55	3.252,19	16

**Tabela 3.4 - Estrutura Salarial das Carreiras da Administração Pública Federal - SIAPE**

Cargo / Carreira	Vencimentos (R\$ correntes)		
	Inicial	Final ( * )	% de Amplitude <sup>1</sup>
<b>Posição - Ago/2005 (Conclusão)</b>			
<b>DACTA - Grupo de Defesa Aérea e Controle do Tráfego Aéreo</b>			
- Cargos de Nível Superior - NS	5.446,95	6.195,96	14
- Cargos de Nível Intermediário - NI	3.375,40	3.675,02	9
<b>Banco Central do Brasil - BACEN / MF</b>			
- Analista - NS	6.292,49	10.193,53	62
- Procurador - NS	7.872,88	9.822,85	25
- Técnico - NI	3.154,03	5.094,98	62
<b>Meio-Ambiente MAA</b>			
- Analista Ambiental - NS	2.633,73	5.210,87	98
- Analista Administrativo - NS	2.633,73	5.210,87	98
- Gestor Ambiental - NS	2.633,73	5.210,87	98
- Gestor Administrativo - NS	2.633,73	5.210,87	98
- Técnico Ambiental - NI	1.170,87	2.281,87	95
- Técnico Administrativo - NI	1.170,87	2.281,87	95
- Auxiliar Administrativo - NA	862,82	1.304,60	51
<b>Previdência - MPAS</b>			
- Analista Previdenciário e Cargos de Nível Superior - NS	1.470,21	2.285,85	55
- Técnico Previdenciário e Cargos de Nível Intermediário - NI	1.103,87	1.474,07	34
- Cargos de Nível Auxiliar - NA	1.020,87	1.020,87	0
<b>Seguro Social</b>			
- Analista Previdenciário e Cargos de Nível Superior - NS	1.722,25	2.826,08	64
- Técnico Previdenciário e Cargos de Nível Intermediário - NI	1.207,87	1.844,56	53
- Cargos de Nível Auxiliar - NA	1.124,87	1.156,80	3
<b>Secretaria do Patrimônio da União - SPU / MP <sup>8</sup></b>			
- Cargos de Nível Superior - NS	2.345,75	3.130,04	33
- Cargos de Nível Intermediário - NI	1.685,87	2.016,41	20
- Cargos de Nível Auxiliar - NA	1.285,87	1.285,87	0
<b>Departamento Nacional de Produção Mineral - DNPM / MME <sup>9</sup></b>			
- Especialista em Recursos Minerais - NS	3.983,86	8.043,92	102
- Analista Administrativo - NS	2.966,53	6.241,07	110
- Técnico Administrativo - NI	1.458,97	2.615,17	79
- Técnico em Atividade de Mineração - NI	1.948,66	3.509,53	80
<b>Plano Especial de Cargos do Depart. Nac. de Produção Mineral- DNPM / MME</b>			
- Nível Superior - NS (previsto art. 15º da Lei 11.046/2004)	3.196,91	6.029,68	89
- Nível Intermediário - NI (previsto art. 15º da Lei 11.046/2004)	1.730,89	2.934,54	70
- Nível Superior - NS (previsto art. 3º da Lei 11.046/2005)	2.483,31	4.727,08	90
- Nível Intermediário - NI (previsto art. 3º da Lei 11.046/2006)	1.466,29	2.333,94	59
- Nível Auxiliar - NA (previsto art. 3º da Lei 11.046/2007)	1.150,64	1.432,22	24

Fonte: SRH/MP.

NS - Nível Superior / NI - Nível Intermediário / NA - Nível Auxiliar

(\*) Limitado ao subsídio mensal dos Ministros do Supremo Tribunal Federal (art.1 da Emenda Constitucional nº 41 de 19.12.2003).

(\*\*) A amplitude corresponde à diferença percentual entre a menor e a maior remuneração de uma carreira

1 - Fica transformados em cargos de Auditor-Fiscal da Receita Federal do Brasil, da Carreira referida no art. 8º da MP 258/2005, os cargos efetivos, ocupados e vagos, de Auditor-Fiscal da Receita Federal, da Carreira Auditoria da Receita Federal, e de Auditor-Fiscal da Previdência Social, da Carreira Auditoria-Fiscal da Previdência Social, de que tratam o parágrafo único do art. 5º e o art. 7º da Lei nº 10.593, de 2002, respectivamente; e em cargos de Técnico da Receita Federal do Brasil, da Carreira referida no art. 8º, os cargos efetivos, ocupados e vagos, de Técnico da Receita Federal, da Carreira Auditoria da Receita Federal, de que trata o parágrafo único do art. 5º da Lei nº 10.593, de 2002.(art. 8º e 12º da Medida Provisória 258 de 21.07.2005)

2 - Os cargos efetivos de Procurador Autárquico, Procurador, Advogado, Assistente Jurídico de autarquias e Fundações Públicas, Procurador e Advogado da SUSEP e da CVM são transformados em cargos de Procurador Federal. (art.39 e art.40 da MP 2229-43/2001)

3 - Os cargos efetivos da Administração Federal direta, autárquica e fundacional, privativos de Bacharel em Direito, que não foram transpostos pela Lei nº 9.028 de 1995, nem pela MP 2229-43/2001, para as Carreiras de Assistente Jurídico e de Procurador Federal, corporarão quadros suplementares em extinção.

4 - Extinção, conforme art. 10 § 2º da MP 1.915-1, de 29 de julho de 1999.

5 - Os cargos de Farmacêutico - NS 908, Zootecnista - NS 911, Engenheiro Agrônomo - NS 912 e Químico - NS 921 do quadro permanente do MAA foram transformados em cargos de Fiscal de Defesa Agropecuária, conforme Portaria 1.766 de 24.11.99. Os atuais cargos efetivos da Carreira de Fiscal de Defesa Agropecuária, e de Médico Veterinário - NS 910, cujos ocupantes estejam em efetivo exercício nas atividades de controle, inspeção, Fiscalização e Defesa Agropecuária, do Quadro de Pessoal do MAPA são transformados em cargos de Fiscal Federal Agropecuário, conforme art. 28 §1º e §2º da MP 2229-43 de 06.09.2001.

6 Servidores ocupantes dos cargos a que se refere o art. 1 da Lei 10.483 de 03.07.2002

7 - Fica estruturado o Plano de Carreira dos Cargos Técnico-Administrativos em Educação composto pelos cargos efetivos de Técnico-administrativos e de Técnico-marítimos de que trata a Lei 7.596/87 e pelos cargos referidos no § 5º do art. 15 da Lei 11.091 de 12.01.2005.

8. Ocupantes dos cargos de provimento efetivo regidos pela Lei nº 8.112, de 1990, em exercício na Secretaria do Patrimônio da União, do Ministério do Planejamento, Orçamento e Gestão, enquanto permanecerem nesta condição, na forma prevista nos arts. 21 e seguintes da Lei 11.095/2005)

9. DNPM cargos do art. 15 da Lei 11.046/2004: Plano Especial de Cargos do DNPM ocupantes dos cargos de nível superior de Economista, Engenheiro, Geógrafo, Geólogo, Pesquisador em Ciências Exatas e da Natureza e Químico e de nível intermediário de Desenhista, Técnico em Cartografia e Técnico em Recursos Minerais. Art. 3º da Lei 11.046/2004 criado o Plano Especial de Cargos do Departamento Nacional de Produção Mineral - DNPM, composto pelos cargos de provimento efetivo do Plano de Classificação de Cargos - PCC, conforme art. 3º da Lei 11.046 de 27.12.2004.

Inicial - É o vencimento básico corresponde classe e padrão inicial de cada cargo público.

Final - É o limite máximo do maior vencimento fixado no art. 1º da EC nº 41, de 19.12.2003 e CF art.37 inciso XI.



Tabela 3.5 - Estrutura Salarial das Carreiras do Governo do Distrito Federal - SIAPE

Cargo / Carreira / Posto / Graduação	Vencimentos (R\$ correntes)		
	Inicial	Final	% de Amplitude <sup>1</sup>
<b>Corpo de Bombeiros e Polícia Militar do Distrito Federal (Oficiais)</b>			
- Superiores	6.271,88	7.617,60	21
- Intermediários	5.199,90	5.199,90	0
- Subalternos	4.073,65	4.360,36	7
<b>Corpo de Bombeiros e Polícia Militar do Distrito Federal (Praças)</b>			
- Especiais	1.206,31	3.586,79	197
- Graduados	1.840,53	3.492,92	90
- Demais Praças	1.206,31	1.686,53	40
<b>Polícia Civil do Distrito Federal</b>			
- Delegado - NS	8.010,39	9.487,10	18
- Perito Criminal e Perito Médico-Legista - NS	8.010,39	9.487,10	18
- Agente, Escrivão, Papiloscopista, e Agente Penitenciário - NI	4.223,77	6.165,90	46

Fonte: SRH/MP.

NS - Nível Superior / NI - Nível Intemediário

1 - A amplitude corresponde à diferença percentual entre a menor e a maior remuneração de uma carreira



# Concursos

# 4 Seção

**A**s informações apresentadas nesta seção dizem respeito ao Ingresso no Serviço Público Federal (através de concurso Público) por:

- Carreira/Cargos;
- Nível de escolaridade do cargo;
- Idade média;
- Contratação Temporária.

A fonte dos dados encontrado nesta seção são da Secretaria de Recursos Humanos do Ministério do Planejamento, Orçamento e Gestão através do Sistema Integrado de Administração de Recursos Humanos - SIAPE.



Tabela 4.1 - Ingressos no Serviço Público Federal - por concurso público - SIAPE

(Continua)

Cargo / Carreira	1995	1996	1997	1998	1999	2000	2001	2002	2003	2004	2005 <sup>1</sup>	Total
<b>Gestão</b>	<b>163</b>	<b>370</b>	<b>334</b>	<b>565</b>	<b>308</b>	-	<b>75</b>	<b>2</b>	<b>80</b>	<b>516</b>	<b>153</b>	<b>2.566</b>
- Analista de Comércio Exterior - NS	-	-	-	-	87	-	75	-	42	15	-	219
- Analista de Planejamento Orçamento - NS	-	39	28	92	94	-	-	-	-	98	-	351
- Analista de Finanças e Controle - NS	45	83	92	176	-	-	-	1	38	249	129	813
- Especialista Políticas Pub Gestão Governamental - NS	-	52	84	106	127	-	-	1	-	115	6	491
- Técnico de Planejamento e Pesquisa - IPEA - NS	-	33	25	36	-	-	-	-	-	-	-	94
- Técnico de Finanças e Controle - NI	114	163	104	155	-	-	-	-	-	-	-	536
- Cargos de Nível Superior do IPEA	-	-	1	-	-	-	-	-	-	-	18	19
- Cargos de Nível Intermediário do IPEA	4	-	-	-	-	-	-	-	-	39	-	43
<b>Auditoria</b>	<b>2.507</b>	<b>624</b>	<b>1.569</b>	<b>1.100</b>	<b>681</b>	<b>3</b>	<b>122</b>	<b>9</b>	<b>31</b>	<b>1.120</b>	<b>54</b>	<b>7.820</b>
- Auditor-Fiscal da Receita Federal - NS	271	1	1.174	133	577	2	-	5	12	241	-	2.416
- Técnico da Receita Federal	1.304	135	200	503	-	1	-	4	17	502	-	2.666
- Auditor-Fiscal da Previdência Social - NS	400	5	179	421	-	-	122	-	2	234	-	1.363
- Auditor-Fiscal do Trabalho - Segurança no Trabalho - NS	-	-	-	40	19	-	-	-	-	-	-	59
- Auditor-Fiscal do Trabalho - Legislação do Trabalho - NS	532	483	16	3	85	-	-	-	-	143	54	1.316
<b>Diplomacia</b>	<b>18</b>	<b>84</b>	<b>33</b>	<b>159</b>	<b>22</b>	<b>25</b>	<b>31</b>	-	<b>3</b>	<b>49</b>	<b>268</b>	<b>692</b>
- 3º Secretário a Ministro 1ª Classe - NS	12	43	33	28	20	25	31	-	3	49	25	269
- Oficial de Chancelaria - NS	5	41	-	131	2	-	-	-	-	-	167	346
- Assistente de Chancelaria - NI	1	-	-	-	-	-	-	-	-	-	76	77
<b>Jurídica</b>	<b>137</b>	<b>148</b>	<b>363</b>	<b>297</b>	<b>22</b>	<b>628</b>	<b>220</b>	<b>8</b>	<b>621</b>	<b>387</b>	<b>24</b>	<b>2.855</b>
- Procurador Autárquico do INSS - NS	2	3	180	121	1	201	-	-	-	-	-	508
- Procurador Federal - NS	-	-	-	-	-	-	1	8	346	382	16	753
- Procurador da Fazenda Nacional - NS	7	-	-	73	-	-	-	-	105	5	-	190
- Advogado/Assistente Jurídico AGU - NS	-	33	1	-	-	421	219	-	170	-	7	851
- Advogado/Procurador de Autarquias e Fundações - NS	128	112	182	103	21	6	-	-	-	-	-	552
- Defensor Público - NS	-	-	-	-	-	-	-	-	-	-	1	1
<b>Polícia Federal</b>	<b>131</b>	<b>512</b>	<b>1.013</b>	<b>111</b>	<b>676</b>	<b>116</b>	<b>21</b>	<b>4</b>	<b>741</b>	<b>84</b>	<b>713</b>	<b>4.122</b>
- Delegado -NS	46	132	17	14	170	25	4	-	168	21	-	597
- Perito - NS	21	76	12	5	29	-	-	-	76	16	55	290
- Papiloscopista - NI	-	-	-	-	28	-	-	1	2	-	276	307
- Escrivão	64	40	399	29	3	66	2	-	211	25	1	840
- Agente	-	264	585	63	446	25	15	3	284	22	381	2.088
<b>Plano Especial do Departamento da Polícia Federal<sup>3</sup></b>	-	-	-	-	-	-	-	-	-	<b>1.356</b>	<b>216</b>	<b>1.572</b>
- Cargos de Nível Superior	-	-	-	-	-	-	-	-	-	129	45	174
- Cargos de Nível Intermediário	-	-	-	-	-	-	-	-	-	1.227	171	1.398
- Cargos de Nível Auxiliar	-	-	-	-	-	-	-	-	-	-	-	0
<b>Pesquisa em Ciência &amp; Tecnologia</b>	<b>597</b>	<b>666</b>	<b>266</b>	<b>327</b>	<b>66</b>	<b>49</b>	<b>7</b>	<b>1</b>	<b>80</b>	<b>408</b>	<b>299</b>	<b>2.766</b>
- Analista - NS	29	85	48	71	9	8	-	1	56	99	84	490
- Tecnologista - NS	88	140	106	90	11	1	-	-	18	91	120	665
- Pesquisador - NS	61	60	57	60	1	39	7	-	-	46	21	352
- Assistente - NI	168	161	21	43	12	-	-	-	-	-	-	405
- Técnico - NI	134	218	34	62	33	1	-	-	6	172	74	734
- Auxiliar Técnico - NA	5	2	-	-	-	-	-	-	-	-	-	7
- Auxiliar - NA	112	-	-	1	-	-	-	-	-	-	-	113
<b>Reforma Agrária</b>	-	-	<b>71</b>	-	<b>1</b>	-	-	-	-	<b>321</b>	<b>139</b>	<b>532</b>
- Engenheiro Agrônomo - NS	-	-	71	-	-	-	-	-	-	104	53	228
- Cargos de Nível Superior	-	-	-	-	1	-	-	-	-	217	86	304
- Cargos de Nível Intermediário	-	-	-	-	-	-	-	-	-	-	-	0
- Cargos de Nível Auxiliar	-	-	-	-	-	-	-	-	-	-	-	0
<b>Fiscalização</b>	-	<b>1</b>	<b>1</b>	<b>217</b>	<b>16</b>	-	-	-	<b>73</b>	<b>173</b>	<b>1.292</b>	<b>1.773</b>
- Médico do Trabalho - 40 horas Mtb - NS	-	-	-	47	15	-	-	-	-	-	-	62
- Supervisor Médico Pericial - NS	-	-	-	170	1	-	-	-	-	-	-	171
- Perito Médico da Previdência Social - NS	-	-	-	-	-	-	-	-	-	-	1.190	1.190
- Engenheiro Agrônomo - MAARA - NS	-	1	1	-	-	-	-	-	-	-	-	2
- Fiscal Federal Agropecuário	-	-	-	-	-	-	-	-	73	173	102	348

**Tabela 4.1 - Ingressos no Serviço Público Federal - por concurso público - SIAPE**

Cargo / Carreira	(Conclusão)											
	1995	1996	1997	1998	1999	2000	2001	2002	2003	2004	2005 <sup>1</sup>	Total
<b>Docente</b>	<b>2.604</b>	<b>3.131</b>	<b>3.387</b>	<b>3.124</b>	<b>620</b>	<b>601</b>	<b>122</b>	<b>6</b>	<b>472</b>	<b>2.287</b>	<b>1.038</b>	<b>17.392</b>
- Professor Superior - NS	1.509	1.950	2.411	2.140	537	522	119	6	267	1.770	589	11.820
- Professor de 1º e 2º graus - NS	1.095	1.181	976	984	83	79	3	-	205	517	449	5.572
<b>CVM - Comissão de Valores Mobiliários</b>	<b>27</b>	<b>18</b>	<b>26</b>	<b>23</b>	-	-	<b>29</b>	-	-	-	<b>87</b>	<b>210</b>
- Advogado - NS	1	-	6	6	-	-	-	-	-	-	-	13
- Analista - NS	7	10	8	12	-	-	13	-	-	-	57	107
- Inspetor - NS	3	8	12	5	-	-	16	-	-	-	30	74
- Cargos de Nível Intermediário - NI	16	-	-	-	-	-	-	-	-	-	-	16
<b>SUSEP - Superintendência de Seguros Privados</b>	-	<b>43</b>	<b>1</b>	-	<b>15</b>	-	<b>11</b>	-	-	-	-	<b>70</b>
- Analista Técnico - NS	-	34	-	-	12	-	11	-	-	-	-	57
- Procurador Autárquico - NS	-	9	-	-	3	-	-	-	-	-	-	12
- Cargos de Nível Intermediário - NI	-	-	1	-	-	-	-	-	-	-	-	1
<b>PCC - Plano de Classificação de Cargos</b>	<b>13.258</b>	<b>3.388</b>	<b>1.989</b>	<b>1.892</b>	<b>117</b>	<b>67</b>	<b>2</b>	-	-	<b>544</b>	<b>234</b>	<b>21.491</b>
- Cargos de Nível Superior - NS	3.447	1.695	854	794	32	18	-	-	-	381	196	7.417
- Cargos de Nível Intermediário - NI	8.059	1.328	1.041	1.024	83	49	2	-	-	163	38	11.787
- Cargos de Nível Auxiliar - NA	1.752	365	94	74	2	-	-	-	-	-	-	2.287
<b>Técnico-Administrativos e Técnico-Marítimos das IFES</b>	-	-	-	-	-	-	-	-	<b>3.470</b>	<b>6.719</b>	<b>979</b>	<b>11.168</b>
- Cargos de Nível Superior	-	-	-	-	-	-	-	-	1.212	2.459	322	3.993
- Cargos de Nível Intermediário	-	-	-	-	-	-	-	-	2.258	4.257	657	7.172
- Cargos de Nível Auxiliar	-	-	-	-	-	-	-	-	-	3	-	3
<b>Ministério da Justiça</b>	-	-	-	-	-	-	-	-	-	-	-	-
- Policial Rodoviário Federal - NI	233	942	2	-	383	35	20	-	35	365	1.017	3.032
<b>Ministério do Meio Ambiente<sup>4</sup></b>	-	-	-	-	-	-	-	-	271	-	101	372
- Analista Ambiental - NS	-	-	-	-	-	-	-	-	271	-	101	372
<b>Previdenciária<sup>5</sup></b>	-	-	-	-	-	-	-	-	<b>1.343</b>	<b>95</b>	-	<b>1.438</b>
- Analista Previdenciário - NS	-	-	-	-	-	-	-	-	612	40	-	652
- Técnico Previdenciário - NI	-	-	-	-	-	-	-	-	731	55	-	786
<b>Seguro Social<sup>6</sup></b>	-	-	-	-	-	-	-	-	-	<b>1.695</b>	<b>826</b>	<b>2.521</b>
- Analista Previdenciário - NS	-	-	-	-	-	-	-	-	-	663	259	922
- Técnico Previdenciário - NI	-	-	-	-	-	-	-	-	-	1.032	567	1.599
<b>Agência Nacional de Águas<sup>7</sup></b>	-	-	-	-	-	-	-	-	-	<b>2</b>	-	<b>2</b>
- Especialista em GeoProcessamento - NS	-	-	-	-	-	-	-	-	-	1	-	1
- Especialista em Recursos Hídricos - NS	-	-	-	-	-	-	-	-	-	1	-	1
<b>Agências Reguladoras<sup>8</sup></b>	-	-	-	-	-	-	-	-	-	-	<b>815</b>	<b>815</b>
- Especialista em Regulação - NS	-	-	-	-	-	-	-	-	-	-	394	394
- Analista Administrativo - NS	-	-	-	-	-	-	-	-	-	-	95	95
- Técnico em Regulação - NI	-	-	-	-	-	-	-	-	-	-	71	71
- Técnico Administrativo - NI	-	-	-	-	-	-	-	-	-	-	255	255
<b>HFA - Hospital das Forças Armadas<sup>9</sup></b>	-	-	-	-	-	-	-	-	-	<b>1</b>	-	<b>1</b>
- Cargos de Nível Superior - NS	-	-	-	-	-	-	-	-	-	-	-	0
- Cargos de Nível Intermediário - NI	-	-	-	-	-	-	-	-	-	1	-	1
<b>Total<sup>2</sup></b>	<b>19.675</b>	<b>9.927</b>	<b>9.055</b>	<b>7.815</b>	<b>2.927</b>	<b>1.524</b>	<b>660</b>	<b>30</b>	<b>7.220</b>	<b>16.122</b>	<b>8.255</b>	<b>83.210</b>
<b>Governo do Distrito Federal</b>	-	-	-	-	-	-	-	-	-	-	-	-
- Policial Militar	-	-	-	-	-	-	-	-	3	18	29	50
- Policial Civil	-	-	-	-	-	-	-	-	3	8	1	12
- Corpo de Bombeiro	-	-	-	-	-	-	-	-	-	6	3	9

Fonte: SRH/MP

NS - Nível Superior / NI - Nível Intermediário / NA - Nível Auxiliar (Nível de escolaridade do Cargo).

(1) - Posição: Agosto/2005. (acumulado no ano)

(2) - Total sem Governo do Distrito Federal.

(3) - Criado pela lei nº 10.682 de 28/05/2003

(4) - Criado pela lei nº 10.410 de 11/01/2002

(5) - Estruturado pela lei nº 10.355 de 26/12/2001 e reestruturado pelas leis nº 10.855 de 01/04/2004 e nº 10.667 de 14/05/2003

(6) - Criado pela lei nº 10.855 de 01/04/2004

(7) - Criado pela lei nº 9.984 de 17/07/2000

(8) - Pertence a esse grupo: ANATEL, ANEEL e ANVS

(9) - Criado pela lei nº 10.225 de 15/05/2001 e reestruturado pela lei nº 10.768 de 19/11/2003

Obs.: Em 2000, 2001 e 2002 estão sendo consideradas as informações que constam no cadastro SIAPE, entretanto, poderá haver a não consistência das informações de ingresso no Serviço Público Federal por concurso (Quantitativos - Cargos/Carreiras), devido a não obrigatoriedade no preenchimento, pelo órgão de origem, do campo ingresso no serviço público.

Tabela 4.2 - Ingressos no Serviço Público Federal no Plano de Classificação de Cargos - PCC, por concurso público - SIAPE

	1995	1996	1997	1998	1999	2000	2001	2002	2003	2004	2005 <sup>1</sup>	Total
<b>- Nível Superior (NS)</b>	<b>3.447</b>	<b>1.695</b>	<b>854</b>	<b>794</b>	<b>32</b>	<b>18</b>	<b>0</b>	<b>0</b>	<b>0</b>	<b>381</b>	<b>196</b>	<b>7.417</b>
- Administrador	241	58	20	15	-	-	-	-	-	17	15	366
- Assistente Social	72	36	44	42	1	-	-	-	-	5	7	207
- Bibliotecário / Bibliotecário-documentalista	65	123	48	33	1	2	-	-	-	1	2	275
- Cirurgião-Dentista / Odontólogo	57	7	12	10	-	-	-	-	-	27	6	119
- Contador	45	32	44	17	2	1	-	-	-	3	4	148
- Enfermeiro	911	257	190	154	19	6	-	-	-	80	37	1.654
- Engenheiro	156	56	94	55	-	-	-	-	-	25	5	391
- Farmacêutico / Farmacêutico-bioquímico	133	87	13	40	2	-	-	-	-	2	1	278
- Fisioterapeuta	62	23	6	5	-	-	-	-	-	1	-	97
- Fonoaudiólogo	17	2	1	4	1	-	-	-	-	-	-	25
- Médico	1.100	823	275	283	4	4	-	-	-	162	24	2.675
- Nutricionista	79	21	12	4	-	1	-	-	-	5	3	125
- Psicólogo	65	29	19	18	-	-	-	-	-	16	9	156
- Tec Ass. Educacionais / Tec. Ens. Orientação	113	28	26	84	-	-	-	-	-	1	55	307
- Outros	331	113	50	30	2	4	-	-	-	36	28	594
<b>- Nível Intermediário (NI)</b>	<b>8.059</b>	<b>1.328</b>	<b>1.041</b>	<b>1.024</b>	<b>83</b>	<b>49</b>	<b>2</b>	<b>0</b>	<b>0</b>	<b>163</b>	<b>38</b>	<b>11.787</b>
- Agente Administrativo	2.241	168	45	141	-	2	-	-	-	-	16	2.613
- Agente de Serviços de Engenharia	41	2	1	1	-	-	-	-	-	-	-	45
- Assistente Administração / Aux. Administrativo	750	39	43	87	1	1	-	-	-	-	-	921
- Auxiliar Biblioteca	49	2	-	1	-	-	-	-	-	-	-	52
- Auxiliar de Enfermagem	2.586	495	463	213	45	2	2	-	-	100	2	3.908
- Técnico Agropecuária / Oper.Máquinas Agrícolas	55	44	56	9	-	-	-	-	-	-	-	164
- Técnico de Contabilidade	144	74	42	18	-	-	-	-	-	-	4	282
- Técnico de Farmácia	42	6	14	3	-	-	-	-	-	-	-	65
- Técnico de Laboratório/Laboratorista-área	271	197	132	196	9	11	-	-	-	34	9	859
- Técnico em Enfermagem	400	77	73	147	19	-	-	-	-	-	-	716
- Técnico em Radiologia	114	55	13	6	-	27	-	-	-	29	1	245
- Outros	1.366	169	159	202	9	6	-	-	-	-	6	1.917
<b>- Nível Auxiliar (NA)</b>	<b>1.752</b>	<b>365</b>	<b>94</b>	<b>74</b>	<b>2</b>	<b>0</b>	<b>0</b>	<b>0</b>	<b>0</b>	<b>0</b>	<b>0</b>	<b>2.287</b>
- Auxiliar Agropecuária	15	78	19	6	-	-	-	-	-	-	-	118
- Auxiliar de Farmácia	40	18	2	3	-	-	-	-	-	-	-	63
- Auxiliar de Laboratório	138	41	26	14	1	-	-	-	-	-	-	220
- Auxiliar de Nutrição	77	39	4	1	-	-	-	-	-	-	-	121
- Auxiliar Op. Serv Diversos / Auxiliar Operacional	685	-	-	4	-	-	-	-	-	-	-	689
- Auxiliar Rural	2	18	12	-	-	-	-	-	-	-	-	32
- Cozinheiro / Copeiro / Auxiliar Cozinha	175	91	16	20	-	-	-	-	-	-	-	302
- Encanador / Marceneiro / Auxiliar Eletricista	86	1	-	1	-	-	-	-	-	-	-	88
- Operador de Máquina e Lavanderia	145	3	3	2	-	-	-	-	-	-	-	153
- Outros	389	76	12	23	1	-	-	-	-	-	-	501
	<b>13.258</b>	<b>3.388</b>	<b>1.989</b>	<b>1.892</b>	<b>117</b>	<b>67</b>	<b>2</b>	<b>0</b>	<b>0</b>	<b>544</b>	<b>234</b>	<b>21.491</b>

Fonte: SRH/MP

NS - Nível Superior / NI - Nível Intermediário / NA - Nível Auxiliar (Nível de escolaridade do Cargo).

(1) - Posição: Agosto/2005. (acumulado no ano)

Obs.: Em 2000, 2001 e 2002 estão sendo consideradas as informações que constam no cadastro SIAPE, entretanto, poderá haver a não consistência das informações de ingresso no Serviço Público Federal por concurso (Quantitativos - Cargos/Carreiras), devido a não obrigatoriedade no preenchimento, pelo órgão de origem, do campo ingresso no serviço público.

**Tabela 4.3 - Quantitativo de Ingressos no Serviço Público Federal, por concurso público, segundo o nível de escolaridade - SIAPE**

Nível de Escolaridade	1995	1996	1997	1998	1999	2000	2001	2002	2003	2004	2005 <sup>1</sup>	Total
<b>Superior (NS)</b>	<b>7.709</b>	<b>6.309</b>	<b>6.574</b>	<b>5.861</b>	<b>1.937</b>	<b>1.348</b>	<b>621</b>	<b>26</b>	<b>3.763</b>	<b>8.799</b>	<b>4.671</b>	<b>47.618</b>
- Professor	2.604	3.131	3.387	3.124	620	601	122	6	472	2.287	1.038	17.392
- Outros	5.105	3.178	3.187	2.737	1.317	747	499	20	3.291	6.512	3.633	30.226
<b>Intermediário (NI)</b>	<b>10.097</b>	<b>3.251</b>	<b>2.387</b>	<b>1.879</b>	<b>988</b>	<b>176</b>	<b>39</b>	<b>4</b>	<b>3.457</b>	<b>7.320</b>	<b>3.584</b>	<b>33.182</b>
<b>Auxiliar (NA)</b>	<b>1.869</b>	<b>367</b>	<b>94</b>	<b>75</b>	<b>2</b>	<b>-</b>	<b>-</b>	<b>-</b>	<b>-</b>	<b>3</b>	<b>-</b>	<b>2.410</b>
<b>Total</b>	<b>19.675</b>	<b>9.927</b>	<b>9.055</b>	<b>7.815</b>	<b>2.927</b>	<b>1.524</b>	<b>660</b>	<b>30</b>	<b>7.220</b>	<b>16.122</b>	<b>8.255</b>	<b>83.210</b>

Fonte: SRH/MP

NS - Nível Superior / NI - Nível Intemediário / NA - Nível Auxiliar (Nível de escolaridade do Cargo).

(1) - Posição: Agosto/2005. (acumulado no ano)

Obs.: Em 2000, 2001 e 2002 estão sendo consideradas as informações que constam no cadastro SIAPE, entretanto, poderá haver a não consistência das informações de ingresso no Serviço Público Federal por concurso (Quantitativos - Cargos/Carreiras), devido a não obrigatoriedade no preenchimento, pelo órgão de origem, do campo ingresso no serviço público.

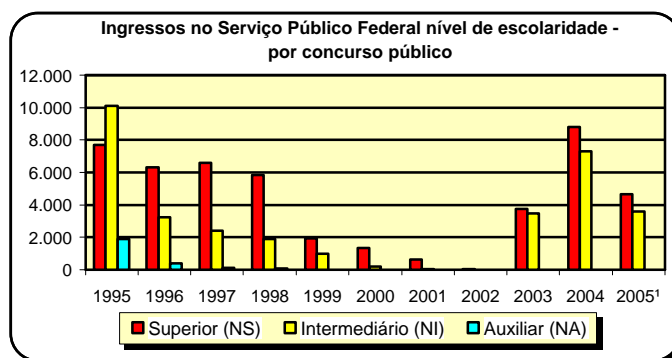

**Tabela 4.4 - Participação Percentual dos Ingressos no Serviço Público Federal, por concurso , segundo o nível de escolaridade - SIAPE**

Nível de Escolaridade	Participação Percentual por Ingresso no Serviço Público Federal											
	1995	1996	1997	1998	1999	2000	2001	2002	2003	2004	2005 <sup>1</sup>	Total
<b>Superior (NS)</b>	<b>39,2</b>	<b>63,6</b>	<b>72,6</b>	<b>75,0</b>	<b>66,2</b>	<b>88,5</b>	<b>94,1</b>	<b>86,7</b>	<b>52,1</b>	<b>54,6</b>	<b>56,6</b>	<b>57,23</b>
- Professor	13,2	31,5	37,4	40,0	21,2	39,4	18,5	20,0	6,5	14,2	12,6	20,90
- Outros	25,9	32,0	35,2	35,0	45,0	49,0	75,6	66,7	45,6	40,4	44,0	36,32
<b>Intermediário (NI)</b>	<b>51,3</b>	<b>32,7</b>	<b>26,4</b>	<b>24,0</b>	<b>33,8</b>	<b>11,5</b>	<b>5,9</b>	<b>13,3</b>	<b>47,9</b>	<b>45,4</b>	<b>43,4</b>	<b>39,88</b>
<b>Auxiliar (NA)</b>	<b>9,5</b>	<b>3,7</b>	<b>1,0</b>	<b>1,0</b>	<b>0,1</b>	<b>-</b>	<b>-</b>	<b>-</b>	<b>-</b>	<b>0,0</b>	<b>0,0</b>	<b>2,90</b>
<b>Total</b>	<b>100,0</b>	<b>100,0</b>	<b>100,0</b>	<b>100,0</b>	<b>100,0</b>	<b>100,0</b>	<b>100,0</b>	<b>100,0</b>	<b>100,0</b>	<b>100,0</b>	<b>100,0</b>	<b>100,0</b>

Fonte: SRH/MP

NS - Nível Superior / NI - Nível Intemediário / NA - Nível Auxiliar (Nível de escolaridade do Cargo).

(1) - Posição: Agosto/2005. (acumulado no ano)

Obs.: Em 2000, 2001 e 2002 estão sendo consideradas as informações que constam no cadastro SIAPE, entretanto, poderá haver a não consistência das informações de ingresso no Serviço Público Federal por concurso (Quantitativos - Cargos/Carreiras), devido a não obrigatoriedade no preenchimento, pelo órgão de origem, do campo ingresso no serviço público.



Tabela 4.5 - Idade Média dos Ingressos no Serviço Público Federal por concurso público - SIAPE

(Continua)

Cargo / Carreira	1995	1996	1997	1998	1999	2000	2001	2002	2003	2004	2005 <sup>1</sup>
<b>Gestão</b>	<b>28</b>	<b>32</b>	<b>30</b>	<b>31</b>	<b>32</b>	-	<b>29</b>	<b>53</b>	<b>31</b>	<b>32</b>	<b>34</b>
- Analista de Comércio Exterior - NS	-	-	-	-	33	-	29	-	30	36	-
- Analista de Planejamento e Orçamento - NS	-	36	32	33	33	-	-	-	-	31	-
- Analista de Finanças e Controle - NS	31	34	33	32	-	-	-	48	32	33	34
- Especialista Políticas Pub. Gestão Governamental - NS	-	34	31	31	31	-	-	57	-	31	30
- Técnico de Planejamento e Pesquisa - IPEA - NS	-	29	29	31	-	-	-	-	-	29	-
- Técnico de Finanças e Controle - NI	23	28	29	28	-	-	-	-	-	-	-
- Cargos de Nível Superior do IPEA - NS	-	-	24	-	-	-	-	-	-	-	38
- Cargos de Nível Intermediário do IPEA - NI	30	-	-	-	-	-	-	-	-	-	-
<b>Auditoria</b>	<b>34</b>	<b>40</b>	<b>34</b>	<b>33</b>	<b>33</b>	<b>34</b>	<b>33</b>	<b>34</b>	<b>36</b>	<b>33</b>	<b>30</b>
- Auditor-Fiscal da Receita Federal - NS	32	53	35	36	35	35	-	35	40	32	-
- Técnico da Receita Federal	30	32	29	30	-	32	-	32	33	33	-
- Auditor-Fiscal da Previdência Social - NS	41	40	32	33	-	-	33	-	34	35	-
- Auditor-Fiscal do Trabalho - Segurança no Trabalho - NS	-	-	-	36	32	-	-	-	-	-	-
- Auditor-Fiscal do Trabalho - Legislação do Trabalho - NS	33	34	41	31	32	-	-	-	-	31	30
<b>Diplomacia</b>	<b>37</b>	<b>33</b>	<b>33</b>	<b>32</b>	<b>29</b>	<b>27</b>	-	-	<b>27</b>	<b>28</b>	<b>27</b>
- 3º Secretário a Ministro 1ª Classe - NS	28	28	33	27	27	27	-	-	27	28	-
- Oficial de Chancelaria - NS	51	37	-	36	31	-	-	-	-	-	29
- Assistente de Chancelaria - NI	32	-	-	-	-	-	-	-	-	-	24
<b>Jurídica</b>	<b>35</b>	<b>38</b>	<b>36</b>	<b>30</b>	<b>27</b>	<b>32</b>	<b>40</b>	<b>34</b>	<b>29</b>	<b>29</b>	<b>29</b>
- Procurador Autárquico do INSS - NS	32	43	31	29	23	30	-	-	-	-	-
- Procurador Federal - NS	-	-	-	-	-	-	48	34	29	28	29
- Procurador da Fazenda Nacional - NS	38	-	-	30	-	-	-	-	28	29	-
- Advogado/Assistente Jurídico AGU - NS	-	37	47	-	-	33	31	-	31	-	28
- Advogado/Procurador de Autarquias e Fundações - NS	34	34	30	30	30	32	-	-	-	-	-
- Defensor Público - NS	-	-	-	-	-	-	-	-	-	-	30
<b>Polícia Federal</b>	<b>31</b>	<b>30</b>	<b>33</b>	<b>32</b>	<b>32</b>	<b>35</b>	<b>35</b>	<b>33</b>	<b>31</b>	<b>33</b>	<b>30</b>
- Delegado -NS	32	33	36	32	34	42	40	-	29	33	-
- Perito - NS	32	31	35	33	32	-	-	-	31	33	29
- Papiloscopista	-	-	-	-	30	-	-	33	32	-	31
- Escrivão	29	29	30	32	31	30	34	-	31	33	27
- Agente	-	28	29	30	31	34	32	32	32	32	30
<b>Plano Especial do Depart. da Polícia Federal</b>	-	-	-	-	-	-	-	-	-	-	<b>28</b>
- Cargos de Nível Superior	-	-	-	-	-	-	-	-	-	-	31
- Cargos de Nível Intermediário	-	-	-	-	-	-	-	-	-	-	28
- Cargos de Nível Auxiliar	-	-	-	-	-	-	-	-	-	-	-
<b>Pesquisa em Ciência &amp; Tecnologia</b>	<b>30</b>	<b>33</b>	<b>32</b>	<b>33</b>	<b>32</b>	<b>37</b>	<b>43</b>	<b>31</b>	<b>31</b>	<b>33</b>	<b>33</b>
- Analista - NS	31	35	33	34	35	39	-	31	26	32	35
- Tecnologista - NS	32	33	32	33	32	25	-	-	35	36	32
- Pesquisador - NS	34	38	36	36	35	40	43	-	-	34	35
- Assistente - NI	32	30	28	29	28	-	-	-	-	-	-
- Técnico - NI	28	28	29	28	28	44	-	-	33	28	33
- Auxiliar Técnico - NA	26	31	-	-	-	-	-	-	-	-	-
- Auxiliar - NA	29	-	-	39	-	-	-	-	-	-	-
<b>Reforma Agrária</b>	-	-	<b>32</b>	-	<b>46</b>	-	-	-	-	<b>32</b>	<b>34</b>
- Engenheiro Agrônomo - NS	-	-	32	-	-	-	-	-	-	35	37
- Nível Superior	-	-	-	-	46	-	-	-	-	31	32
- Nível Intermediário	-	-	-	-	-	-	-	-	-	-	-
- Nível Auxiliar	-	-	-	-	-	-	-	-	-	-	-

**Tabela 4.5 - Idade Média dos Ingressos no Serviço Público Federal por concurso público - SIAPE**

Cargo / Carreira	(Conclusão)										
	1995	1996	1997	1998	1999	2000	2001	2002	2003	2004	2005 <sup>1</sup>
<b>Fiscalização</b>	-	36	37	39	34	-	-	-	34	32	38
- Médico do Trabalho - 40 horas Mtb - NS	-	-	-	38	38	-	-	-	-	-	-
- Supervisor Médico Pericial - NS	-	-	-	39	30	-	-	-	-	-	-
- Perito Médico da Previdência Social - NS	-	-	-	-	-	-	-	-	-	-	39
- Engenheiro Agrônomo - MAARA - NS	-	36	37	-	-	-	-	-	-	-	-
- Fiscal Federal Agropecuário - NS	-	-	-	-	-	-	-	-	34	32	33
<b>Docente</b>	35	35	35	34	37	38	37	37	36	36	36
- Professor de 3º grau - NS	35	36	36	35	38	39	38	37	38	37	37
- Professor de 1º e 2º graus - NS	34	34	34	33	35	36	35	-	34	34	34
<b>CVM - Comissão de Valores Mobiliários</b>	28	39	30	31	-	-	36	-	-	-	35
- Advogado - NS	25	-	27	27	-	-	-	-	-	-	-
- Analista - NS	31	38	31	32	-	-	36	-	-	-	35
- Inspetor - NS	27	39	32	34	-	-	35	-	-	-	35
- Cargos de Nível Intermediário - NI	29	-	-	-	-	-	-	-	-	-	-
<b>SUSEP - Superintendência de Seguros Privados</b>	-	35	30	-	30	30	32	-	-	-	-
- Analista Técnico - NS	-	37	-	-	32	-	32	-	-	-	-
- Procurador Autárquico - NS	-	33	-	-	28	-	-	-	-	-	-
- Cargos de Nível Intermediário - NI	-	-	30	-	-	-	-	-	-	-	-
<b>Seguridade Social e do Trabalho</b>	-	-	-	-	-	-	-	-	-	-	-
- Médico de Saúde Pública - NS	-	-	-	-	-	-	-	-	-	-	-
<b>PCC - Plano de Classificação de Cargos</b>	32	32	32	31	35	34	30	-	-	30	29
- Cargos de Nível Superior - NS	34	34	35	34	35	35	-	-	-	30	30
- Cargos de Nível Intermediário - NI	30	31	31	29	30	32	30	-	-	29	26
- Cargos de Nível Auxiliar - NA	32	32	31	30	41	-	-	-	-	-	-
<b>Técnico-Administrativos e Técnico-Marítimos das IFES</b>	-	-	-	-	-	-	-	-	37	31	30
- Cargos de Nível Superior - NS	-	-	-	-	-	-	-	-	30	32	34
- Cargos de Nível Intermediário - NI	-	-	-	-	-	-	-	-	44	30	28
- Cargos de Nível Auxiliar - NA	-	-	-	-	-	-	-	-	-	31	-
<b>Ministério da Justiça</b>	-	-	-	-	-	-	-	-	-	-	-
- Policial Rodoviário Federal - NI	29	31	33	-	28	28	27	-	26	27	29
<b>Ministério do Meio Ambiente</b>	-	-	-	-	-	-	-	-	-	-	31
- Analista Ambiental - NS	-	-	-	-	-	-	-	-	-	-	31
<b>Agência Nacional de Águas</b>	-	-	-	-	-	-	-	-	-	32	-
- Especialista em GeoProcessamento - NS	-	-	-	-	-	-	-	-	-	31	-
- Especialista em Recursos Hídricos - NS	-	-	-	-	-	-	-	-	-	32	-
<b>Previdenciária</b>	-	-	-	-	-	-	-	-	31	31	-
- Analista Previdenciário - NS	-	-	-	-	-	-	-	-	31	33	-
- Técnico Previdenciário - NI	-	-	-	-	-	-	-	-	31	29	-
<b>Seguro Social</b>	-	-	-	-	-	-	-	-	-	31	28
- Analista Previdenciário - NS	-	-	-	-	-	-	-	-	-	33	31
- Técnico Previdenciário - NI	-	-	-	-	-	-	-	-	-	30	27
<b>Agências Reguladoras</b>	-	-	-	-	-	-	-	-	-	-	31
- Especialista em Regulação - NS	-	-	-	-	-	-	-	-	-	-	32
- Analista Administrativo - NS	-	-	-	-	-	-	-	-	-	-	33
- Técnico em Regulação - NI	-	-	-	-	-	-	-	-	-	-	31
- Técnico Administrativo - NI	-	-	-	-	-	-	-	-	-	-	25
<b>HFA - Hospital das Forças Armadas</b>	-	-	-	-	-	-	-	-	-	40	-
- Cargos de Nível Superior - NS	-	-	-	-	-	-	-	-	-	-	-
- Cargos de Nível Intermediário - NI	-	-	-	-	-	-	-	-	-	40	-
<b>Total</b>	<b>31</b>	<b>33</b>	<b>34</b>	<b>33</b>	<b>33</b>	<b>35</b>	<b>33</b>	<b>34</b>	<b>32</b>	<b>32</b>	<b>31</b>

Fonte: SRH/MP

NS - Nível Superior / NI - Nível Intermediário / NA - Nível Auxiliar (Nível de escolaridade do Cargo).

(1) - Posição: Agosto/2005. (acumulado no ano)

Tabela 4.6 - Ingressos no Serviço Público Federal por nível de escolaridade, segundo a contratação por tempo determinado - SIAPE

Nível de Escolaridade	1995	1996	1997	1998	1999	2000	2001	2002	2003	2004	2005 <sup>1</sup>
<b>Superior - NS</b>	<b>5.351</b>	<b>7.687</b>	<b>7.248</b>	<b>5.821</b>	<b>5.056</b>	<b>7.045</b>	<b>6.080</b>	<b>2.054</b>	<b>5.429</b>	<b>6.038</b>	<b>5.664</b>
- Professor	4.724	6.749	5.872	4.588	3.792	5.205	4.524	472	3.833	6.038	5.664
- Médico Residente	622	938	1.375	1.233	1.261	1.840	1.556	1.582	1.596	-	-
- Outros	5	-	1	-	3	-	-	-	-	-	-
<b>Intermediário - NI</b>	<b>1</b>	<b>118</b>	<b>1.416</b>	<b>1.508</b>	<b>932</b>	<b>2.109</b>	<b>2.631</b>	<b>7</b>	<b>1.090</b>	<b>805</b>	<b>1.425</b>
- Agente Credenciado	-	-	1.413	1.504	916	2.109	2.631	7	1.089	772	1.425
- Artífice	-	117	3	4	16	-	-	-	1	-	-
- Outros	1	1	-	-	-	-	-	-	-	33	-
<b>Auxiliar - NA</b>	<b>9</b>	<b>102</b>	<b>-</b>	<b>3</b>	<b>-</b>	<b>-</b>	<b>-</b>	<b>-</b>	<b>-</b>	<b>-</b>	<b>-</b>
<b>Demais Cargos</b>	<b>107</b>	<b>866</b>	<b>844</b>	<b>345</b>	<b>637</b>	<b>611</b>	<b>1.886</b>	<b>2.273</b>	<b>7.129</b>	<b>4.864</b>	<b>5.017</b>
<b>Total</b>	<b>5.468</b>	<b>8.773</b>	<b>9.508</b>	<b>7.677</b>	<b>6.625</b>	<b>9.765</b>	<b>10.597</b>	<b>4.334</b>	<b>13.648</b>	<b>11.707</b>	<b>12.106</b>

Fonte: SRH/MP

NS - Nível Superior / NI - Nível Intermidiário / NA - Nível Auxiliar

(1) - Posição: Agosto/2005 (acumulado no ano).



Tabela 4.7 - Participação percentual dos Ingressos no Serviço Público Federal por nível de escolaridade, segundo a contratação por tempo determinado - SIAPE

Nível de Escolaridade	1995	1996	1997	1998	1999	2000	2001	2002	2003	2004	2005 <sup>1</sup>
<b>Superior - NS</b>	<b>97,9</b>	<b>87,6</b>	<b>76,2</b>	<b>75,8</b>	<b>76,3</b>	<b>72,1</b>	<b>57,4</b>	<b>47,4</b>	<b>39,8</b>	<b>51,6</b>	<b>46,8</b>
- Professor	86,4	123,4	107,4	83,9	69,3	95,2	82,7	8,6	70,1	110,4	103,6
- Médico Residente	11,4	17,2	25,1	22,5	23,1	33,7	28,5	28,9	29,2	-	-
- Outros	0,1	-	0,0	-	0,1	-	-	-	-	-	-
<b>Intermediário - NI</b>	<b>0,0</b>	<b>1,3</b>	<b>14,9</b>	<b>19,6</b>	<b>14,1</b>	<b>21,6</b>	<b>24,8</b>	<b>0,2</b>	<b>8,0</b>	<b>6,9</b>	<b>11,8</b>
- Agente Credenciado	-	-	14,9	19,6	13,8	21,6	24,8	0,2	8,0	6,6	11,8
- Artífice	-	1,3	0,0	0,1	0,2	-	-	-	0,0	-	-
- Outros	0,0	0,0	-	-	-	-	-	-	-	0,3	-
<b>Auxiliar - NA</b>	<b>0,2</b>	<b>1,2</b>	<b>-</b>	<b>0,0</b>	<b>-</b>	<b>-</b>	<b>-</b>	<b>-</b>	<b>-</b>	<b>-</b>	<b>-</b>
<b>Demais Cargos</b>	<b>2,0</b>	<b>9,9</b>	<b>8,9</b>	<b>4,5</b>	<b>9,6</b>	<b>6,3</b>	<b>17,8</b>	<b>52,4</b>	<b>52,2</b>	<b>41,5</b>	<b>41,4</b>
<b>Total</b>	<b>100,0</b>	<b>100,0</b>	<b>100,0</b>	<b>100,0</b>	<b>100,0</b>	<b>100,0</b>	<b>100,0</b>	<b>100,0</b>	<b>100,0</b>	<b>100,0</b>	<b>100,0</b>

Fonte: SRH/MP

NS - Nível Superior / NI - Nível Intermidiário / NA - Nível Auxiliar

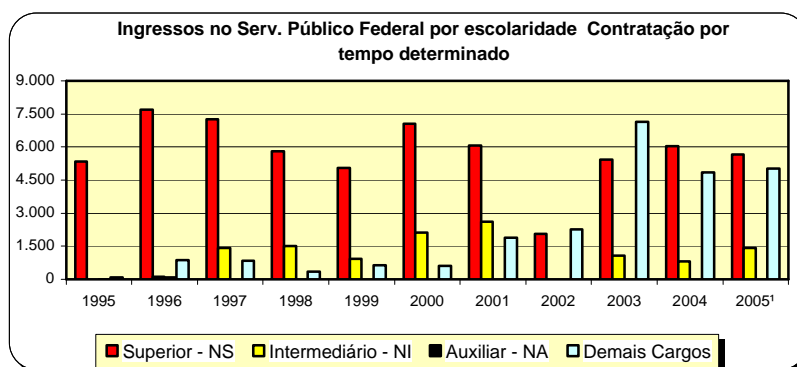
(1) - Posição: Agosto/2005 (acumulado no ano).



# Cargos e Funções de Confiança e Gratificações

# 5 Seção

**E**sta seção abrange os ocupantes de Cargos e Funções de Confiança e Gratificações do Poder Executivo Federal (Administração Direta, Autarquia e Fundação), podendo ser ocupado por servidores com cargo efetivo, requisitados de outros órgãos ou esferas e sem vínculo com o Serviço Público. São destacadas informações quantitativas sobre:

- Sexo;
- Idade média;
- Nível de escolaridade da função;

As fontes dos dados encontrados nesta seção são da Secretaria de Recursos Humanos do Ministério do Planejamento, Orçamento e Gestão através do Sistema Integrado de Administração de Recursos Humanos - SIAPE.



**Tabela 5.1 - Quantitativo de ocupantes de Cargos e Funções de Confiança e Gratificações do Poder Executivo Federal<sup>1</sup>, de 1997 a 2004 - SIAPE**

Cargos, Funções e Gratificações	1997	1998	1999	2000	2001	2002	2003	2004 <sup>2</sup>
CA - Cargo Comissionado de Assessoria	-	-	-	132	122	188	212	230
CAS - Cargo Comissionado de Assistência	-	-	-	34	41	122	145	168
CCD - Cargo Comissionado de Direção	-	-	-	25	30	42	39	35
CCT - Cargo Comissionado Técnico	-	-	-	414	605	857	854	884
CD - Cargo de Direção - IFES	2.964	3.048	3.063	3.040	3.038	3.087	3.128	3.207
CGE - Cargo Comissionado de Gerência Executiva	-	-	-	194	316	465	517	559
DAS - Direção de Assessoramento Superior	17.607	17.183	16.306	17.389	17.995	18.374	17.559	19.083
FCT - Função Comissionada Técnica	-	-	-	755	6.522	4.838	6.148	4.432
FG - Função Gratificada - IFES	18.016	17.527	17.586	17.470	17.445	17.568	17.601	17.913
FGR - Função Gratificada - Lei 8.216/91	26.147	25.596	16.899	18.905	19.278	18.916	17.264	17.162
GR - Gratificação de Representação	888	878	759	706	654	603	544	496
GSE - Gratif. Serv. Ext/Censo-96 - Temporário	154	118	139	2.207	391	397	237	390
GT - Gratificação Técnica	1.419	1.558	1.674	1.598	1.821	485	531	510
NES - Cargo de Natureza Especial	51	53	60	37	39	76	50	53
RGA - ABIN (Gratif. Repres. de Gab. - Apoio (PR/VPR)	-	-	-	-	-	5	5	3
RGA - AGU (Gratif. Repres. de Gab. - Apoio (PR/VPR)	66	77	87	87	79	14	29	35
RGA - PR (Gratif. Repres. de Gab. - Apoio (PR/VPR)	1.202	1.158	1.030	937	1.048	908	958	868
RGA - VPR (Gratif. Repres. de Gab. - Apoio (PR/VPR)	50	53	50	52	49	44	39	30
RGM - Gratif. Repres. de Gabinete (MIN)	1.051	915	887	877	780	740	615	542
RMA - EMFA (Gratif. Repres. de Gab. Apoio Militar (PR/VPR)	253	274	305	320	300	313	310	317
RMA - PR (Gratif. Repres. de Gab. Apoio Militar (PR/VPR)	513	555	533	517	523	551	646	705
RMA - VPR (Gratif. Repres. de Gab.e Apoio Militar (PR/VPR)	27	27	29	33	34	35	36	43
RMM - MAER (Gratif. Repres. de Gabinete Militar/EMFA)	6	8	9	6	5	6	1	199
RMP - EMFA (Gratif. de Repres. de Gabinete Militar)	171	180	197	199	193	189	180	116
RMP - PR (Gratif. de Repres. de Gabinete Militar)	112	126	94	97	92	99	118	9
RMP - VPR (Gratif. de Repres. de Gabinete Militar)	8	7	8	9	9	9	8	8
<b>Total</b>	<b>70.705</b>	<b>69.341</b>	<b>59.715</b>	<b>66.040</b>	<b>71.409</b>	<b>68.931</b>	<b>67.774</b>	<b>67.997</b>

Elaborado: SRH/MP.

1 - Inclui os servidores civis da administração direta, autarquias e fundações do Poder Executivo.

2 - De 1997 a 2004 foram considerados os quantitativos do mês de Dezembro de cada ano.

## CARGOS, FUNÇÕES E GRATIFICAÇÕES

**Tabela 5.2 - Quantitativo e Idade Média dos ocupantes de Cargos e Funções de Confiança e Gratificações do Poder Executivo Federal<sup>1</sup>, segundo o sexo - SIAPE**

Posição - Ago/2005

Cargos, Funções e Gratificações	Masculino		Feminino		Total	
	Quant.	Idade Média	Quant.	Idade Média	Quant.	Idade Média
CA - Cargo Comissionado de Assessoria	134	46	103	40	237	44
CAS - Cargo Comissionado de Assistência	73	40	101	36	174	38
CCD - Cargo Comissionado de Direção	38	54	1	46	39	54
CCT - Cargo Comissionado Técnico	472	48	410	46	882	47
CD - Cargo de Direção - IFES	2.086	48	1.099	47	3.185	48
CGE - Cargo Comissionado de Gerência Executiva	369	51	178	46	547	49
DAS - Direção de Assessoramento Superior	11.104	45	8.653	43	19.757	44
FCT - Função Comissionada Técnica	2.021	49	2.099	47	4.120	48
FG - Função Gratificada - IFES	8.758	46	9.185	46	17.943	46
FGR - Função Gratificada - Lei 8.216/91	9.719	45	8.354	46	18.073	46
GR - Gratificação de Representação	225	50	250	48	475	49
GSE - Gratif. Serv. Ext/Censo-96 - Temporário	247	48	144	45	391	47
GT - Gratificação Técnica	268	46	304	46	572	46
GTS - Gratificação Temporária - SIPAM	44	44	28	43	72	44
NES - Cargo de Natureza Especial	39	52	11	47	50	51
RGA - ABIN (Gratif. Repres. de Gab. - Apoio (PR/VPR)	2	42	1	50	3	45
RGA - AGU (Gratif. Repres. de Gab. - Apoio (PR/VPR)	20	42	12	41	32	41
RGA - MJ (Gratif. Repres. de Gab. - Apoio (PR/VPR)	22	43	29	42	51	42
RGA - PR (Gratif. Repres. de Gab. - Apoio (PR/VPR)	575	48	346	45	921	47
RGA - VPR (Gratif. Repres. de Gab. - Apoio (PR/VPR)	19	47	12	46	31	47
RGM - Gratif. Repres. de Gabinete (MIN)	212	51	265	50	477	50
RMA - EMFA (Gratif. Repres. de Gab. Apoio Militar (PR/VPR)	318	36	4	35	322	36
RMA - PR (Gratif. Repres. de Gab. Apoio Militar (PR/VPR)	723	37	43	37	766	37
RMA - VPR (Gratif. Repres. de Gab.e Apoio Militar (PR/VPR)	40	38	4	33	44	38
RMP - EMFA (Gratif. de Repres. de Gabinete Militar)	192	46	8	42	200	46
RMP - PR (Gratif. de Repres. de Gabinete Militar)	117	42	3	38	120	42
RMP - VPR (Gratif. de Repres. de Gabinete Militar)	9	40	1	41	10	40
<b>Total</b>	<b>37.846</b>	<b>46</b>	<b>31.648</b>	<b>45</b>	<b>69.494</b>	<b>45</b>

Elaborado: SRH/MP.

1 - Inclui os servidores civis da administração direta, autarquias e fundações do Poder Executivo.



**Tabela 5.3 - Quantitativo de ocupantes de Cargos e Funções de Confiança e Gratificações do Poder Executivo Federal <sup>1</sup>, segundo o nível de escolaridade - SIAPE**

Cargos, Funções e Gratificações	Posição - Ago/2005					
	1º Grau	2º Grau	3º Grau	Especialização	Pós-Graduação <sup>2</sup>	Total
CA - Cargo Comissionado de Assessoria	1	32	204	0	0	237
CAS - Cargo Comissionado de Assistência	5	101	68	0	0	174
CCD - Cargo Comissionado de Direção	0	1	38	0	0	39
CCT - Cargo Comissionado Técnico	27	224	631	0	0	882
CD - Cargo de Direção - IFES	8	161	1.067	399	1.550	3.185
CGE - Cargo Comissionado de Gerência Executiva	3	24	520	0	0	547
DAS - Direção de Assessoramento Superior	451	4.646	12.357	864	1.439	19.757
FCT - Função Comissionada Técnica	285	1.644	2.191	0	0	4.120
FG - Função Gratificada - IFES	1.005	4.672	6.035	1.284	4.947	17.943
FGR - Função Gratificada - Lei 8.216/91	1.590	7.072	9.399	11	1	18.073
GR - Gratificação de Representação	198	196	81	0	0	475
GSE - Gratif. Serv. Ext/Censo-96 - Temporário	11	156	224	0	0	391
GT - Gratificação Técnica	46	227	299	0	0	572
GTS - Gratificação Temporário - SIPAM	0	8	64	0	0	72
NES - Cargo de Natureza Especial	0	4	46	0	0	50
RGA - ABIN (Gratif. Repres. de Gab. - Apoio (PR/VPR)	0	0	3	0	0	3
RGA - AGU (Gratif. Repres. de Gab. - Apoio (PR/VPR)	1	21	10	0	0	32
RGA - MJ (Gratif. Repres. de Gab. - Apoio (PR/VPR)	10	22	19	0	0	51
RGA - PR (Gratif. Repres. de Gab. - Apoio (PR/VPR)	293	409	219	0	0	921
RGA - VPR (Gratif. Repres. de Gab. - Apoio (PR/VPR)	17	12	2	0	0	31
RGM - Gratif. Repres. de Gabinete (MIN)	203	204	70	0	0	477
RMA - EMFA (Gratif. Repres. de Gab. Apoio Militar (PR/VPR)	13	280	29	0	0	322
RMA - PR (Gratif. Repres. de Gab. Apoio Militar (PR/VPR)	237	463	66	0	0	766
RMA - VPR (Gratif. Repres. de Gab.e Apoio Militar (PR/VPR)	14	26	4	0	0	44
RMP - EMFA (Gratif. de Repres. de Gabinete Militar)	0	3	197	0	0	200
RMP - PR (Gratif. de Repres. de Gabinete Militar)	3	12	105	0	0	120
RMP - VPR (Gratif. de Repres. de Gabinete Militar)	0	2	8	0	0	10
<b>Total</b>	<b>4.421</b>	<b>20.622</b>	<b>33.956</b>	<b>2.558</b>	<b>7.937</b>	<b>69.494</b>

Elaborado: SRH/MP.

1 - Inclui os servidores civis da administração direta, autarquias e fundações do Poder Executivo.

2 - Incluído: Aperfeiçoamento, Mestrado, Doutorado, Phd, Livre Docência.

## CARGOS, FUNÇÕES E GRATIFICAÇÕES

Tabela 5.4 - Quantitativo e Idade Média dos ocupantes de Cargos Comissionados do Governo do Distrito Federal, segundo o sexo - SIAPE

Cargos, Funções e Gratificações	Posição - Ago/2005					
	Masculino		Feminino		Total	
	Quant.	Idade Média	Quant.	Idade Média	Quant.	Idade Média
CNE - GDF (Cargos Comissionados)	8	47	1	47	9	47
DFA - GDF (Cargos Comissionados)	83	40	44	40	127	40
DFG - GDF (Cargos Comissionados)	473	41	100	41	573	41
<b>Total</b>	<b>564</b>	<b>41</b>	<b>145</b>	<b>41</b>	<b>709</b>	<b>41</b>

Elaborado: SRH/MP.

# DAS

**C**om o objetivo de dar mais vazão aos ocupantes de Cargos e Funções de Confiança e Gratificações do Poder Executivo Federal (Administração Direta, Autarquia e Fundação), o conjunto de indicadores abrange com especificidade os cargos de DAS, que visa, principalmente, a delinear as informações quantitativas sobre:

- Sexo;
- Idade média;
- Nível de escolaridade da função;
- Remuneração média;
- Participações Percentuais.

As fontes dos dados encontrados nesta seção são da Secretaria de Recursos Humanos do Ministério do Planejamento, Orçamento e Gestão através do Sistema Integrado de Administração de Recursos Humanos - SIAPE.



Tabela 5.5 - Quantitativo dos ocupantes de DAS, segundo o nível de função - SIAPE

Nível da Função	1997	1998	1999	2000	2001	2002	2003	2004	2005 <sup>2</sup>
DAS-1	6.820	6.554	5.681	6.503	6.665	6.733	6.551	6.761	7.043
DAS-2	5.943	5.678	5.313	5.442	5.615	5.703	4.658	5.213	5.432
DAS-3	2.472	2.490	2.690	2.826	2.828	2.954	3.055	3.420	3.471
DAS-4	1.682	1.716	1.810	1.866	2.073	2.158	2.341	2.651	2.750
DAS-5	558	607	666	606	662	672	772	852	874
DAS-6	132	138	146	146	152	154	182	186	187
<b>Total</b>	<b>17.607</b>	<b>17.183</b>	<b>16.306</b>	<b>17.389</b>	<b>17.995</b>	<b>18.374</b>	<b>17.559</b>	<b>19.083</b>	<b>19.757</b>

Fonte: SRH/MP.

1- Inclui os servidores civis da administração direta, autarquias e Fundações do Poder Executivo.

2- Posição: agosto/2005

De 1997 a 2004 foram considerados os quantitativos do mês de Dezembro de cada ano.

Tabela 5.6 - Participação Percentual do Quantitativo dos ocupantes de DAS, segundo o nível de função - SIAPE

Nível da Função	1997	1998	1999	2000	2001	2002	2003	2004	2005 <sup>2</sup>
DAS-1	38,7	38,1	34,8	37,4	37,0	36,6	37,3	35,4	35,6
DAS-2	33,8	33,0	32,6	31,3	31,2	31,0	26,5	27,3	27,5
DAS-3	14,0	14,5	16,5	16,3	15,7	16,1	17,4	17,9	17,6
DAS-4	9,6	10,0	11,1	10,7	11,5	11,7	13,3	13,9	13,9
DAS-5	3,2	3,5	4,1	3,5	3,7	3,7	4,4	4,5	4,4
DAS-6	0,7	0,8	0,9	0,8	0,8	0,8	1,0	1,0	0,9
<b>Total</b>	<b>100,0</b>	<b>100,0</b>	<b>100,0</b>	<b>100,0</b>	<b>100,0</b>	<b>100,0</b>	<b>100,0</b>	<b>100,0</b>	<b>100,0</b>

Fonte: SRH/MP.

1- Inclui os servidores civis da administração direta, autarquias e Fundações do Poder Executivo.

2- Posição: agosto/2005

De 1997 a 2004 foram considerados os quantitativos do mês de Dezembro de cada ano.

Tabela 5.7 - Idade Média dos ocupantes de DAS, segundo o nível de função - SIAPE

Nível da Função	1997	1998	1999	2000	2001	2002	2003	2004	2005 <sup>2</sup>
DAS-1	42	42	43	43	43	43	43	43	44
DAS-2	43	43	43	43	43	43	43	43	43
DAS-3	45	45	45	45	45	45	44	44	44
DAS-4	47	47	46	47	47	47	46	46	46
DAS-5	49	49	48	49	50	50	48	48	48
DAS-6	52	52	52	53	53	53	51	51	51
<b>Total</b>	<b>46</b>	<b>46</b>	<b>46</b>	<b>47</b>	<b>47</b>	<b>47</b>	<b>46</b>	<b>46</b>	<b>44</b>

Fonte: SRH/MP.

1- Inclui os servidores civis da administração direta, autarquias e Fundações do Poder Executivo.

2- Posição: agosto/2005

De 1997 a 2004 foram considerados os quantitativos do mês de Dezembro de cada ano.

**Tabela 5.8 - Quantitativo, idade média, remuneração média, nível de escolaridade e sexo dos ocupantes de DAS - SIAPE**

Nível da Função	Qtde Servidores	Idade Média	Remuneração Média <sup>1</sup> (R\$ correntes)	Nível Superior - %	Sexo		Serv. Efetivo + Requisitado <sup>2</sup> - %
					Feminino - %		
DAS-1	7.043	44	3.705,20	60,6	47,5		69,4
DAS-2	5.432	43	4.386,46	73,9	46,4		71,7
DAS-3	3.471	44	4.782,37	82,1	45,1		72,2
DAS-4	2.750	46	7.526,40	91,9	36,4		58,6
DAS-5	874	48	9.378,54	94,9	22,3		55,7
DAS-6	187	51	10.255,85	94,1	15,0		50,8
<b>Total</b>	<b>19.757</b>	<b>44</b>	<b>4.926,60</b>	<b>74,2</b>	<b>43,8</b>		<b>68,2</b>

Fonte: SRH/MP.

1 - Considerado a remuneração do cargo e da função; estão incluídos no cálculo dos valores somente os servidores efetivos + requisitados (Administração Pública Federal Direta, Autarquias e Fundações)

2 - Servidor efetivo e requisitado (Administração Pública Federal Direta, Autarquias, Fundações, Estados, Municípios, DF, Empresas Públicas, Sociedades de Economia Mista, Tribunais, Câmara, Senado e Ministério Público).

**Tabela 5.9 - Quantitativo e participação percentual dos ocupantes de DAS, por nível de escolaridade, segundo o nível da função - SIAPE**

Nível da Função	Quantitativo e Participação percentual por Nível de Escolaridade											
	1º Grau		2º Grau		3º Grau		Especialização		Pós-Graduação <sup>1</sup>		Total	
	Quant.	%	Quant.	%	Quant.	%	Quant.	%	Quant.	%	Quant.	%
DAS-1	329	4,7	2.447	34,7	3.419	48,5	324	4,6	524	7,4	7.043	100,0
DAS-2	70	1,3	1.349	24,8	3.322	61,2	279	5,1	412	7,6	5.432	100,0
DAS-3	35	1,0	588	16,9	2.450	70,6	145	4,2	253	7,3	3.471	100,0
DAS-4	11	0,4	212	7,7	2.272	82,6	88	3,2	167	6,1	2.750	100,0
DAS-5	5	0,6	40	4,6	742	84,9	23	2,6	64	7,3	874	100,0
DAS-6	1	0,5	10	5,3	152	81,3	5	2,7	19	10,2	187	100,0
<b>Total</b>	<b>451</b>	<b>2,3</b>	<b>4.646</b>	<b>23,5</b>	<b>12.357</b>	<b>62,5</b>	<b>864</b>	<b>4,4</b>	<b>1.439</b>	<b>7,3</b>	<b>19.757</b>	<b>100,0</b>

Fonte: SRH/MP.

1 - Incluído: Aperfeiçoamento, Mestrado, Doutorado, Phd, Livre Docência.

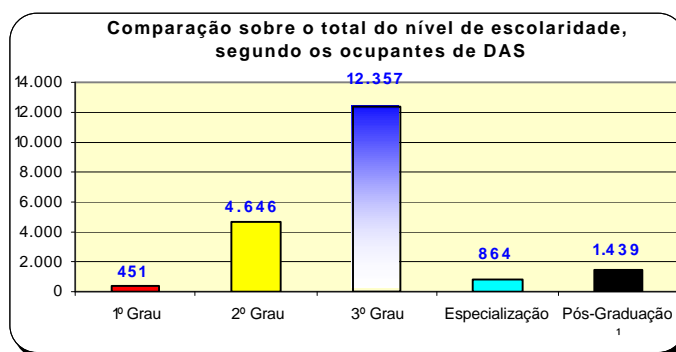

**Tabela 5.10 - Quantitativo e participação percentual dos ocupantes de DAS, por vínculo com a União, segundo o nível da função - SIAPE**

Posição - Ago/2005

Nível da Função	Quantitativo e Participação percentual dos ocupantes de DAS									
	Servidor Efetivo + Requiritado <sup>1</sup>		Requiritado de outros Órgãos e Esfera <sup>2</sup>		Sem Vínculo <sup>3</sup>		Aposentado		Total	
	Quant.	%	Quant.	%	Quant.	%	Quant.	%	Quant.	%
DAS-1	4.754	67,5	134	1,9	2.145	30,5	10	0,1	7.043	100,0
DAS-2	3.741	68,9	153	2,8	1.292	23,8	246	4,5	5.432	100,0
DAS-3	2.324	67,0	182	5,2	754	21,7	211	6,1	3.471	100,0
DAS-4	1.250	45,5	362	13,2	965	35,1	173	6,3	2.750	100,0
DAS-5	328	37,5	159	18,2	215	24,6	172	19,7	874	100,0
DAS-6	54	28,9	41	21,9	42	22,5	50	26,7	187	100,0
<b>Total</b>	<b>12.451</b>	<b>63,0</b>	<b>1.031</b>	<b>5,2</b>	<b>5.413</b>	<b>27,4</b>	<b>862</b>	<b>4,4</b>	<b>19.757</b>	<b>100,0</b>

Fonte: SRH/MP.

1 - Servidor Efetivo e Requiritado (Administração Pública Federal Direta, Autarquias e Fundações).

2 - Requiritado dos Estados, Municípios, DF, Empresas Públicas, Sociedades de Economia Mista, Tribunais, Câmara dos Deputados, Senado Federal e Ministério Público da União.

3 - Sem cargo público.

**Tabela 5.11 - Quantitativo, participação percentual e idade média dos ocupantes de DAS, por sexo, segundo o nível da função - SIAPE**

Posição - Ago/2005

Nível da Função	Quantitativo, participação percentual e idade média dos ocupantes de DAS por sexo								
	Masculino			Feminino			Total		
	Quant.	%	Idade Média	Quant.	%	Idade Média	Quant.	%	Idade Média
DAS-1	3.695	52,5	44	3.348	47,5	43	7.043	100,0	44
DAS-2	2.914	53,6	44	2.518	46,4	42	5.432	100,0	43
DAS-3	1.907	54,9	46	1.564	45,1	43	3.471	100,0	44
DAS-4	1.750	63,6	46	1.000	36,4	45	2.750	100,0	46
DAS-5	679	77,7	48	195	22,3	46	874	100,0	48
DAS-6	159	85,0	51	28	15,0	49	187	100,0	51
<b>Total</b>	<b>11.104</b>	<b>56,2</b>	<b>45</b>	<b>8.653</b>	<b>43,8</b>	<b>43</b>	<b>19.757</b>	<b>100,0</b>	<b>44</b>

Fonte: SRH/MP.



Tabela 5.12 - Remuneração média por nível dos ocupantes de DAS, segundo o cargo e função - SIAPE

Nível da Função	Parcela da Remuneração Média (R\$ correntes)		Posição - Ago/2005
	Referente ao cargo	Referente à função	Remuneração Média Global <sup>1</sup>
DAS-1	2.903,51	801,69	3.705,20
DAS-2	3.473,35	913,11	4.386,46
DAS-3	3.599,04	1.183,33	4.782,37
DAS-4	4.342,54	3.183,86	7.526,40
DAS-5	5.203,75	4.174,79	9.378,54
DAS-6	5.139,29	5.116,56	10.255,85
NES	7.026,44	5.210,96	12.237,40
<b>Média Global</b>	<b>3.514,84</b>	<b>1.430,96</b>	<b>4.945,79</b>

Fonte: SRH/MP.

1 - Engloba a remuneração referente ao cargo e à função; o universo considerado no cálculo corresponde somente aos servidores efetivos.

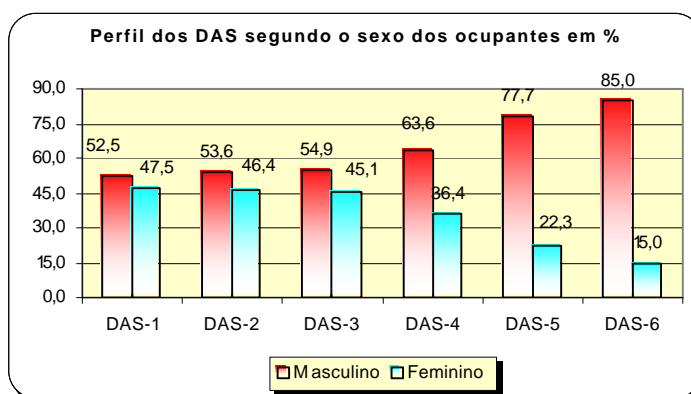

Tabela 5.13 - Participação percentual sobre a Remuneração média por nível dos ocupantes de DAS, segundo o cargo e função - SIAPE

Nível da Função	Parcela da Remuneração Média - em %		Posição - Ago/2005
	Referente ao cargo	Referente à função	Remuneração Média Global <sup>1</sup>
DAS-1	78,4	21,6	100,0
DAS-2	79,2	20,8	100,0
DAS-3	75,3	24,7	100,0
DAS-4	57,7	42,3	100,0
DAS-5	55,5	44,5	100,0
DAS-6	50,1	49,9	100,0
NES	57,4	42,6	100,0
<b>Média Global</b>	<b>71,1</b>	<b>28,9</b>	<b>100,0</b>

Fonte: SRH/MP.

1 - Engloba a remuneração referente ao cargo e à função; o universo considerado no cálculo corresponde somente aos servidores efetivos.

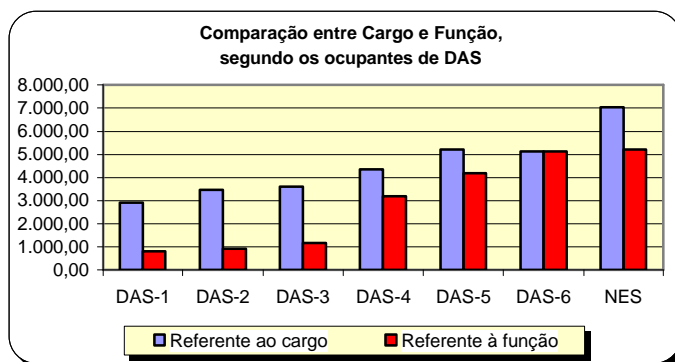

# Aposentados

# 6 Seção

**A**s informações apresentadas nesta seção dizem respeito às ocorrências e tipos anuais e mensais de aposentadorias da União, com destaque maior para o Poder Executivo Civil Federal, com os seguintes Quantitativos:

- Tipos de Aposentadorias;
- Idade Média;
- Sexo;
- Faixa Etária;
- Comparação entre aposentadorias dos Poderes.

As fontes dos dados encontrados nesta seção são da Secretaria de Recursos Humanos do Ministério do Planejamento, Orçamento e Gestão através do Sistema Integrado de Administração de Recursos Humanos - SIAPE e Secretaria do Tesouro Nacional do Ministério da Fazenda com Sistema Integrado de Administração Financeira de Pessoal da União - SIAFI.



Tabela 6.1 - Evolução do quantitativo de aposentadorias civis da União, segundo os Tipos de Aposentadorias - SIAPE

Ano	Total ano	Média mensal	Quantitativo e participação percentual sobre total							
			Integrais		Proporcional		Compulsória		Invalidez	
			Quant.	%	Quant.	%	Quant.	%	Quant.	%
1991	46.196	3.850								
1992	21.190	1.766								
1993	14.199	1.183								
1994	17.601	1.467								
1995	34.253	2.854								
1996	27.546	2.296	11.950	43,4	13.194	47,9	263	1,0	2.139	7,8
1997	24.659	2.055	7.954	32,3	14.146	57,4	299	1,2	2.260	9,2
1998	19.755	1.646	5.540	28,0	12.035	60,9	332	1,7	1.848	9,4
1999	8.783	732	2.300	26,2	4.322	49,2	308	3,5	1.853	21,1
2000	5.951	496	1.504	25,3	2.191	36,8	436	7,3	1.820	30,6
2001	6.222	519	2.775	44,6	1.431	23,0	374	6,0	1.642	26,4
2002	7.465	622	3.804	51,0	1.434	19,2	384	5,1	1.843	24,7
2003	17.453	1.454	8.682	49,7	6.018	34,5	475	2,7	2.278	13,1
2004	6.486	541	2.762	42,6	1.513	23,3	394	6,1	1.817	28,0
2005 <sup>1</sup>	3.949	494	1.994	50,5	620	15,7	171	4,3	1.164	29,5

Elaborado: SRH/MP.

Fonte: 1991 a 1998 - Diário Oficial da União e SIAFI.

1999 a 2003 - SRH/MP (SIAPE)

1991 a 1998 - O levantamento inclui somente as aposentadorias publicadas no Diário Oficial.

- Em 1995, o número refere-se aos civis estatutários do Poder Executivo e entre 1991 e 1994, refere-se, além destes, também a uma parcela reduzida de servidores do Legislativo e do Judiciário.

1999 a 2004 - O levantamento inclui somente as aposentadorias do Poder Executivo lançadas no Sistema SIAPE.

1- Posição: Agosto/2005

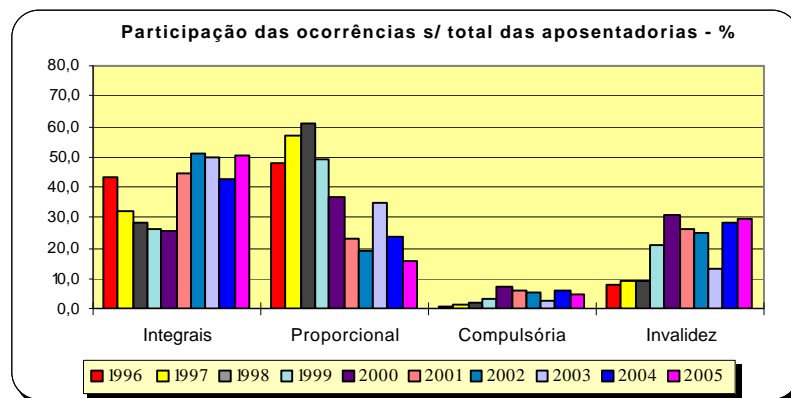

**Tabela 6.2 - Idade média Mensal dos Servidores Públicos Federais Cíveis do Poder Executivo por sexo, segundo o tipo de aposentadoria - SIAPE**

Ano / Mês	Integral			Proporcional			Total		
	Masculino	Feminino	Ambos	Masculino	Feminino	Ambos	Masculino	Feminino	Ambos
<b>Acumulado em 1999</b>	57	53	55	56	52	53	56	53	54
<b>Acumulado em 2000</b>	57	53	56	58	54	56	57	54	56
<b>Acumulado em 2001</b>	57	55	56	58	55	57	57	55	56
Jan-2002	56	55	56	60	54	57	57	55	56
Fev	57	54	56	60	54	57	58	54	56
Mar	58	54	56	59	55	57	58	54	56
Abr	56	53	55	59	55	57	57	54	55
Mai	57	54	55	60	56	57	58	54	56
Jun	57	53	55	59	54	57	58	54	55
Jul	56	55	55	60	56	57	57	55	56
Ago	57	54	55	59	56	57	58	55	56
Set	57	55	56	59	55	57	58	55	56
Out	57	54	55	58	54	56	57	54	56
Nov	56	54	55	59	55	57	57	54	56
Dez	60	54	58	60	57	59	57	54	56
<b>Acumulado em 2002</b>	57	54	56	59	55	57	58	54	56
Jan-2003	58	54	56	62	53	59	59	55	57
Fev	58	54	56	62	53	59	58	55	56
Mar	58	54	56	57	55	57	58	55	56
Abr	58	55	56	59	55	56	58	55	56
Mai	58	54	56	58	55	56	58	54	58
Jun	57	54	55	58	54	56	57	54	57
Jul	57	54	57	58	54	56	58	54	58
Ago	57	54	55	57	54	55	57	54	55
Set	56	54	55	57	53	54	56	53	55
Out	56	54	55	57	53	55	57	54	55
Nov	58	53	55	58	54	56	58	54	55
Dez	57	53	55	57	52	54	57	53	54
<b>Acumulado em 2003</b>	57	54	56	58	54	56	58	54	56
Jan-2004	59	54	57	60	56	57	59	55	57
Fev	57	55	56	58	54	56	57	57	57
Mar	56	55	55	59	56	57	56	56	56
Abr	56	55	55	59	56	57	58	56	58
Mai	57	55	56	63	56	59	56	54	55
Jun	57	57	57	58	56	57	54	57	56
Jul	58	57	58	55	57	55	55	57	57
Ago	59	56	58	58	57	57	56	55	55
Set	60	56	58	58	56	57	59	54	57
Out	60	57	58	57	55	56	55	55	55
Nov	60	57	59	58	55	56	57	55	55
Dez	60	57	59	58	55	57	57	55	56
<b>Acumulado em 2004</b>	58	56	57	58	56	57	57	56	56
Jan-2005	62	58	60	58	57	58	60	58	59
Fev	60	58	59	60	56	58	58	55	57
Mar	59	57	58	59	56	57	58	54	55
Abr	58	57	58	59	56	58	57	55	56
Mai	60	58	59	60	57	59	60	58	59
Jun	58	58	58	58	56	57	58	57	58
Jul	60	58	59	58	56	57	59	58	58
Ago	59	57	58	60	57	58	60	57	58

Fonte: SRH/MP.

- Os dados utilizados acima, são extraídos da base SIAPE - Sistema Integrado de Administração de Recursos Humanos e referem-se ao servidor que possui a data de sua aposentadoria em seu cadastro.

**Tabela 6.3 - Quantitativo, Idade média e Participação Percentual dos Servidores Públicos Federais Cíveis do Poder Executivo por sexo, segundo o tipo de aposentadoria - SIAPE**

Posição - Ago/2005									
Tipo de Aposentadoria	Masculino			Feminino			Ambos		
	Quant.	Idade média	%	Quant.	Idade Média	%	Quant.	Idade Média	%
Integrais	166	59	46,89	188	57	53,1	354	58	100,0
Proporcionais	117	60	49,2	121	57	50,8	238	58	100,0
<b>Total</b>	<b>283</b>	<b>60</b>	<b>47,8</b>	<b>309</b>	<b>57</b>	<b>52,2</b>	<b>592</b>	<b>58</b>	<b>100,0</b>

Fonte: SRH/MP.

- Os dados utilizados acima, são extraídos da base SIAPE - Sistema Integrado de Administração de Recursos Humanos e referem-se ao servidor que possui a data de sua aposentadoria em seu cadastro.

**Tabela 6.4 - Quantitativo de Aposentadoria dos Servidores Públicos Federais Cíveis do Poder Executivo por sexo, segundo os grupos de idade (Faixa Etária) - SIAPE**

Posição - Ago/2005							
Grupos de Idade (Faixa Etária)	Quantitativo de aposentadorias dos servidores cíveis do poder executivo - I N T E G R A I S						
	Masculino		Feminino		Ambos		
	Quantitativo	%	Quantitativo	%	Quantitativo	%	
Até 40 anos	1	0,6	-	0,0	1	0,3	
De 41 a 45 anos	5	3,0	2	1,1	7	2,0	
De 46 a 50 anos	16	9,6	20	10,6	36	10,2	
De 51 a 55 anos	30	18,1	59	31,4	89	25,1	
De 56 a 60 anos	38	22,9	72	38,3	110	31,1	
De 61 a 65 anos	39	23,5	21	11,2	60	16,9	
De 66 a 70 anos	33	19,9	13	6,9	46	13,0	
Acima de 70 anos	4	2,4	1	0,5	5	1,4	
<b>Total</b>	<b>166</b>	<b>100,0</b>	<b>188</b>	<b>100,0</b>	<b>354</b>	<b>100,0</b>	

Fonte: SRH/MP.

- Os dados utilizados acima, são extraídos da base SIAPE - Sistema Integrado de Administração de Recursos Humanos e referem-se ao servidor que possui a data de sua aposentadoria em seu cadastro.

- A existência de aposentadorias em idade inferior a 40 anos deve-se à imperfeições nas informações cadastrais.

## APOSENTADOS

**Tabela 6.5 - Quantitativo de Aposentadoria dos Servidores Públicos Federais Cíveis do Poder Executivo por sexo, segundo os grupos de idade (Faixa Etária) - SIAPE**

Posição - Ago/2005

Grupos de Idade (Faixa Etária)	Quantitativo de aposentadorias dos servidores civis do poder executivo - P R O P O R C I O N A I S					
	Masculino		Feminino		Ambos	
	Quantitativo	%	Quantitativo	%	Quantitativo	%
Até 40 anos	4	3,4	4	3,3	8	3,4
De 41 a 45 anos	2	1,7	8	6,6	10	4,2
De 46 a 50 anos	14	12,0	30	24,8	44	18,5
De 51 a 55 anos	19	16,2	13	10,7	32	13,4
De 56 a 60 anos	20	17,1	21	17,4	41	17,2
De 61 a 65 anos	17	14,5	14	11,6	31	13,0
De 66 a 70 anos	37	31,6	30	24,8	67	28,2
Acima de 70 anos	4	3,4	1	0,8	5	2,1
<b>Total</b>	<b>117</b>	<b>100,0</b>	<b>121</b>	<b>100,0</b>	<b>238</b>	<b>100,0</b>

Fonte: SRH/MP.

- Os dados utilizados acima, são extraídos da base SIAPE - Sistema Integrado de Administração de Recursos Humanos e referem-se ao servidor que possui a data de sua aposentadoria em seu cadastro.

- A existência de aposentadorias em idade inferior a 40 anos deve-se à imperfeições nas informações cadastrais.

**Tabela 6.6 - Quantitativo de Aposentadoria dos Servidores Públicos Federais Cíveis do Poder Executivo, por sexo, segundo os grupos de idade (Faixa Etária) - SIAPE**

Posição - Ago/2005

Grupos de Idade (Faixa Etária)	Quantitativo de aposentadoria dos servidores civis do poder executivo - T O T A I S					
	Masculino		Feminino		Ambos	
	Quantitativo	%	Quantitativo	%	Quantitativo	%
Até 40 anos	5	1,8	4	1,3	9	1,5
De 41 a 45 anos	7	2,5	10	3,2	17	2,9
De 46 a 50 anos	30	10,6	50	16,2	80	13,5
De 51 a 55 anos	49	17,3	72	23,3	121	20,4
De 56 a 60 anos	58	20,5	93	30,1	151	25,5
De 61 a 65 anos	56	19,8	35	11,3	91	15,4
De 66 a 70 anos	70	24,7	43	13,9	113	19,1
Acima de 70 anos	8	2,8	2	0,6	10	1,7
<b>Total</b>	<b>283</b>	<b>100,0</b>	<b>309</b>	<b>100,0</b>	<b>592</b>	<b>100,0</b>

Fonte: SRH/MP.

- Os dados utilizados acima, são extraídos da base SIAPE - Sistema Integrado de Administração de Recursos Humanos e referem-se ao servidor que possui a data de sua aposentadoria em seu cadastro.

- A existência de aposentadorias em idade inferior a 40 anos deve-se à imperfeições nas informações cadastrais.

Tabela 6.7 - Comparação entre Aposentadorias da União por poder, de 1995 a 2004 - Despesa Média Anual

União	Comparação entre Aposentadorias da União por Poder (R\$ Correntes)										
	1995	1996	1997	1998	1999	2000	2001	2002	2003	2004	2005 <sup>3</sup>
Executivo (civis) <sup>1-2</sup>	1.442	1.530	1.611	1.693	1.833	1.914	2.005	2.310	2.416	2.765	3.179
Militares <sup>3</sup>	1.703	1.737	1.896	2.225	2.438	2.544	3.724	3.846	4.194	4.405	4.585
Legislativo <sup>3</sup>	4.823	5.577	6.231	6.882	5.690	5.342	5.915	8.368	10.230	10.968	11.763
Judiciário <sup>3</sup>	3.875	3.945	4.618	5.222	6.047	6.185	6.660	8.242	9.641	10.448	10.756

Elaborado: SRH/MP.

Fonte: SRH/MP E STN/MF

1- Inclui Ministério Público da União e Banco Central.

2- Não inclui Empresas Públicas e Sociedade de Economia Mista.

3- Despesa Média dos últimos 12 meses.

Nota : De 1995 a 2004 foram consideradas a despesa média anual.



Tabela 6.8 - Quantitativo e percentual de aposentadorias dos Servidores do Governo do Distrito Federal - SIAPE

Posição - Ago/2005

Órgãos do GDF	Quantitativo de aposentadorias e participação percentual									
	Integral		Proporcional		Compulsória		Invalidez		Total Geral	
	Total	%	Total	%	Total	%	Total	%	Total	%
Corpo de Bombeiros Militar	6	66,7	2	22,2	0	0,0	1	11,1	9	100,0
PoliciaI Militar	15	88,2	1	5,9	0	0,0	1	5,9	17	100,0
PoliciaI Civil	4	80,0	0	0,0	0	0,0	1	20,0	5	100,0
<b>Total</b>	<b>25</b>	<b>80,6</b>	<b>3</b>	<b>9,7</b>	<b>0</b>	<b>0,0</b>	<b>3</b>	<b>9,7</b>	<b>31</b>	<b>100,0</b>

Elaborado: SRH/MP.

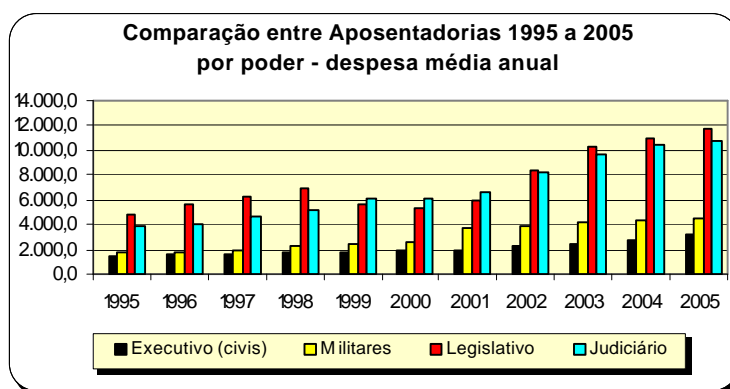





