

97



# **Boletim Estatístico de Pessoal**

**BRASÍLIA - DF  
MAIO / 2004**

**SRH**  
Secretaria de  
Recursos Humanos

**Ministério do  
Planejamento**

**MINISTRO**

Guido Mantega

**SECRETÁRIO-EXECUTIVO**

Nelson Machado

**SECRETÁRIO DE RECURSOS HUMANOS**

Sérgio Eduardo Arbulu Mendonça

**COORDENADORA-GERAL DE ESTUDOS E INFORMAÇÕES GERENCIAIS**

Sandra Helena Caresia Gustavo

**DIVISÃO DE ACOMPANHAMENTO E ANÁLISE DE DADOS DE PESSOAL**

Joelina Magalhães Cavalcanti

Maria Vilani Maia de Freitas

**DIVISÃO DE ESTUDOS E PROGRAMAÇÃO DE DESPESA DE PESSOAL**

Ítalo Henrique Alves

Joelma Magalhães Cavalcanti

José Waldo Cavalcante Soares

Ministério do Planejamento, Orçamento e Gestão  
SECRETARIA DE RECURSOS HUMANOS

# **Boletim Estatístico de Pessoal**

**volume 97 – Maio de 2004**

## **EDIÇÃO E MONTAGENS GRÁFICAS**

José Waldo Cavalcante Soares

Ítalo Henrique Alves

**Boletim Estatístico de Pessoal** é uma publicação mensal da Secretaria de Recursos Humanos do Ministério do Planejamento, Orçamento e Gestão, elaborado pela Coordenação-Geral de Estudos e Informações Gerenciais

**Home Page:** [www.servidor.gov.br/publicacoes/index.htm](http://www.servidor.gov.br/publicacoes/index.htm)

Ministério do Planejamento, Orçamento e Gestão

Esplanada dos Ministérios bloco C, 7º andar

70046-900 - Brasília - DF

**Publicação Mensal**

**Normalização Bibliográfica: DIBIB/CODIN/CGDI/SPOA**

Boletim Estatístico de Pessoal/ Ministério do Planejamento, Orçamento e Gestão.

Secretaria de Recursos Humanos

Vol.1, n.1 (maio 1996) - Brasília: MP, 2004.

Mensal

Descrição baseada no vol.9 n.97 (mai.2004)

1. Estatística - Periódico I. Ministério do Planejamento, Orçamento e Gestão.
- II. Secretaria de Recursos Humanos

CDU 311.21(05)

# Sumário das Seções

---

## SEÇÃO 1- D E S P E S A S

Tabela 1.1 - Despesa Anual de Pessoal da União por Poder, segundo a situação de vínculo - SIAFI .....	13
Tabela 1.2 - Participação Percentual da Despesa Anual de Pessoal da União por Poder, segundo a situação de vínculo - SIAFI .....	14
Tabela 1.3 - Despesa Mensal de Pessoal da União por Poder, segundo a situação de vínculo - SIAFI .....	15
Tabela 1.4 - Participação Percentual da Despesa Mensal de Pessoal da União por Poder, segundo a situação de vínculo - SIAFI .....	16
Tabela 1.5 - Despesa Mensal de Pessoal do Poder Legislativo - SIAFI .....	17
Tabela 1.6 - Participação Percentual da Despesa Mensal de Pessoal do Poder Legislativo - SIAFI .....	17
Tabela 1.7 - Despesa Mensal de Pessoal do Poder Judiciário - SIAFI .....	18
Tabela 1.8 - Participação Percentual da Despesa Mensal de Pessoal do Poder Judiciário em % - SIAFI .....	18
Tabela 1.9 - Despesa Anual de Pessoal Civil do Poder Executivo por órgãos da administração- SIAPE .....	19
Tabela 1.10 - Despesa Mensal de Pessoal Civil do Poder Executivo por órgãos da administração - SIAPE .....	20
Tabela 1.11 - Despesa Anual de Pessoal Civil do Poder Executivo por Unidades da Federação - SIAPE.....	21
Tabela 1.12 - Despesa Mensal de Pessoal Civil do Poder Executivo por Unidades da Federação- SIAPE .....	22
Tabela 1.13 - Variação Anual Acumulada da Despesa de Pessoal Civil do Poder Executivo Federal por grupos de despesas - SIAPE .....	23 - 24
Tabela 1.14 - Variação Mensal Acumulada da Despesa de Pessoal Civil do Poder Executivo Federal por grupos de despesas - SIAPE .....	25
Tabela 1.15- Relação entre Despesa com Pessoal e Receita Corrente Líquida da União - SIAFI .....	26
Tabela 1.16- Despesa Mensal de Pessoal do Governo do Distrito Federal - SIAPE .....	27
Tabela 1.17- Participação Percentual da Despesa Mensal de Pessoal do Governo do Distrito Federal - SIAPE ....	27

## SEÇÃO 2 - SERVIDORES - QUANTITATIVO

Tabela 2.1 - Quantitativo de Servidores Federais da União por Poder de 1991 a 2003, segundo a situação de vínculo - SIAPE e SIAFI .....	31- 32
Tabela 2.2 - Quantitativo de Servidores da União por Poder, segundo a situação de vínculo - SIAPE e SIAFI .....	33
Tabela 2.3 - Participação Percentual de Servidores da União por Poder, segundo a situação de vínculo - SIAPE e SIAFI.....	33
Tabela 2.4 - Quantitativo de Servidores Públicos Federais Cíveis Ativos do Poder Executivo por órgãos da administração - SIAPE .....	34
Tabela 2.5 - Quantitativo de Servidores Público Federais Cíveis Ativos do Poder Executivo, por nível de escolaridade do cargo, segundo os órgãos administração - SIAPE .....	35
Tabela 2.6 - Quantitativo dos Servidores Públicos Federais Cíveis do Poder Executivo, por situação de vínculo, segundo os órgãos da administração - SIAPE.....	36
Tabela 2.7 - Quantitativo de Servidores Públicos Federais Cíveis Ativos do Poder Executivo, por sexo, segundo os órgãos da administração - SIAPE .....	37
Tabela 2.8 - Quantitativo de Servidores Públicos Federais Cíveis do Poder Executivo, por Unidades da Federação, segundo os órgãos da administração e situação de vínculo- SIAPE .....	38 - 39
Tabela 2.9 - Quantitativo de Servidores Públicos Federais Cíveis Ativos do Poder Executivo por nível de escolaridade do cargo - SIAPE .....	40
Tabela 2.10 - Quantitativo e Idade Média de Servidores Públicos Federais Cíveis Ativos do Poder Executivo por nível de escolaridade do servidor - SIAPE .....	40
Tabela 2.11 - Idade Média dos Servidores Públicos Federais Cíveis do Poder Executivo, por sexo, segundo a situação de vínculo - SIAPE .....	40
Tabela 2.12 - Idade Média dos Servidores Públicos Federais Cíveis Ativos do Poder Executivo, por situação de vínculo, segundo os órgãos da administração - SIAPE .....	41
Tabela 2.13 - Idade Média dos Servidores Públicos Federais Cíveis Ativos do Poder Executivo, por sexo, segundo os órgãos da administração - SIAPE .....	42
Tabela 2.14 - Idade Média dos Servidores Públicos Federais Cíveis do Poder Executivo, por situação de vínculo, segundo as Unidades da Federação- SIAPE .....	43
Tabela 2.15 - Idade Média dos Servidores Públicos Federais Cíveis Ativos do Poder Executivo, por sexo, segundo as Unidades da Federação - SIAPE .....	44

Tabela 2.16 - Quantitativo de Servidores Públicos Federais Cíveis Ativos do Poder Executivo, por situação de vínculo, segundo as Unidades da Federação - SIAPE .....	45
Tabela 2.17 - Quantitativo de Servidores Públicos Federais Cíveis Ativos do Poder Executivo, por sexo, segundo as Unidades da Federação - SIAPE .....	46
Tabela 2.18 - Relação entre o Quantitativo dos Servidores Públicos Federais Cíveis Ativos do Poder Executivo na população dos Estados, segundo as Unidades da Federação - SIAPE .....	47
Tabela 2.19 - Quantitativo de Servidores Públicos Federais Cíveis do Poder Executivo, por Governos dos Ex-Territórios, segundo a situação de vínculo - SIAPE .....	48
Tabela 2.20 - Quantitativo dos Servidores Públicos Federais Cíveis Ativos do Poder Executivo por Região - SIAPE .....	49
Tabela 2.21 - Quantitativo e Idade Média dos Servidores Públicos Federais Cíveis do Poder Executivo, por situação de vínculo, segundo a Região - SIAPE .....	49
Tabela 2.22 - Quantitativo de Vínculos de Servidores das Carreiras da Administração Pública Federal, por situação de vínculo, segundo o sexo - SIAPE .....	50 - 52
Tabela 2.23 - Distribuição % dos Vínculos de Servidores das Carreiras da Administração Pública Federal por grupos de idades (faixa etária) - SIAPE .....	53 - 55
Tabela 2.24 - Evolução do Quantitativo de Servidores Públicos Federais Cíveis e Aposentados do Poder Executivo - SIAPE .....	56
Tabela 2.25 - Quantitativo de Servidores Públicos Federais Cíveis Ativos do Poder Executivo, por sexo, segundo os grupos de idades (faixa etária) - SIAPE .....	57
Tabela 2.26 - Quantitativo de Servidores Públicos Cíveis Ativos do Governo do Distrito Federal - SIAPE .....	58
Tabela 2.27 - Participação Percentual dos Servidores Púb. Cíveis Ativos do Governo do Distrito Federal - SIAPE ...	58

### **SEÇÃO 3 - R E M U N E R A Ç Ã O**

Tabela 3.1 - Despesa Média com Serv. Federais da União por Poder de 1995 a 2003, segundo a situação de vínculo - SIAPE e SIAFI .....	61
Tabela 3.2 - Despesa Média com Servidores Federais da União por Poder, segundo a situação de vínculo - SIAPE e SIAFI .....	62
Tabela 3.3 - Distribuição de Servidores Federais Cíveis do Poder Executivo, por situação de vínculo, segundo as faixas de remuneração em % - SIAPE .....	63

Tabela 3.4 - Estrutura Salarial das Carreiras da Administração Pública Federal - SIAPE ..... 64 - 65

Tabela 3.5 - Estrutura Salarial das Carreiras do Governo do Distrito Federal- SIAPE ..... 66

## **SEÇÃO 4 - CONCURSOS**

Tabela 4.1 - Ingresso no Serviço Público Federal - Por concurso público - SIAPE ..... 69 - 70

Tabela 4.2 - Ingressos no Serviço Público Federal no Plano de Classificação de Cargos - PCC por concurso público - SIAPE ..... 71

Tabela 4.3 - Ingressos no Serviço Público Federal por nível de escolaridade do cargo - Por concurso público - SIAPE ..... 72

Tabela 4.4 - Participação percentual dos ingressos no Serviço Público Federal por nível de escolaridade do cargo - Por concurso público - SIAPE ..... 72

Tabela 4.5 - Idade Média dos Ingressos no Serviço Público Federal - Por concurso público- SIAPE ..... 73 - 74

Tabela 4.6 - Ingressos no Serviço Público Federal por nível de escolaridade segundo a Contratação por tempo determinado - SIAPE ..... 75

Tabela 4.7 - Participação Percentual dos Ingressos no Serviço Público Federal por nível de escolaridade segundo a Contratação por tempo determinado - SIAPE ..... 75

## **SEÇÃO 5 - CARGOS E FUNÇÕES DE CONFIANÇA E GRATIFICAÇÕES**

Tabela 5.1 - Quantitativo dos ocupantes por Cargos e Funções de Confiança e Gratificações do Poder Executivo Federal , de 1997 a 2003 - SIAPE ..... 79

Tabela 5.2 - Quantitativo e Idade Média dos ocupantes por Cargos e Funções de Confiança e Gratificações do Poder executivo Federal, segundo o sexo - SIAPE ..... 80

Tabela 5.3 - Quantitativo dos ocupantes de Cargos e Funções de Confiança e Gratificações do Poder Executivo Federal, segundo o nível de escolaridade - SIAPE ..... 81

Tabela 5.4 - Cargos Comissionados do Governo do Distrito Federal, segundo o sexo - SIAPE ..... 82

Tabela 5.5 - Quantitativo de ocupantes de DAS, segundo o nível de função - SIAPE ..... 85

Tabela 5.6 - Participação Percentual do Quantitativo de ocupantes de DAS, segundo o nível de função- SIAPE ..... 85

Tabela 5.7 - Idade Média dos ocupantes de DAS, segundo o nível da função - SIAPE ..... 85



Tabela 5.8 - Quantitativo, idade, remuneração média, nível de escolaridade e sexo dos ocupantes de DAS - SIAPE .....	86
Tabela 5.9 - Quantitativo e participação percentual dos ocupantes de DAS, por nível de escolaridade, segundo o nível da função - SIAPE .....	86
Tabela 5.10 - Quantitativo e participação percentual dos ocupantes de DAS, por vínculo com a União, segundo o nível da função - SIAPE .....	87
Tabela 5.11 - Quantitativo, participação percentual e idade média dos ocupantes de DAS, por sexo, segundo o nível de função - SIAPE .....	87
Tabela 5.12- Remuneração média por nível dos ocupantes de DAS, segundo o cargo e função - SIAPE .....	88
Tabela 5.13 - Participação Percentual sobre Remuneração média, por nível dos ocupantes de DAS, segundo o cargo e função - SIAPE .....	88

## **SEÇÃO 6 - APOSENTADOS**

Tabela 6.1 - Evolução do Quantitativo de Aposentadorias Civas da União, segundo o Tipo de Aposentadoria .....	91
Tabela 6.2 - Idade Média Mensal dos Servidores dos Servidores Públicos Federais Civas do Poder Executivo, por sexo, segundo o tipo de Aposentadoria - SIAPE .....	92
Tabela 6.3 - Quantitativo, participação percentual e idade média dos Servidores Públicos Federais Civas do Poder Executivo, por sexo, segundo o tipo de Aposentadoria - SIAPE .....	93
Tabela 6.4 - Quantitativo de Aposentadorias dos Servidores Públicos Federais Civas do Poder Executivo, por sexo, segundo os grupos de idade (Faixa etária) - Aposentadorias Integrais - SIAPE .....	93
Tabela 6.5 - Quantitativo de Aposentadorias dos Servidores Públicos Federais Civas do Poder Executivo, por sexo, segundo os grupos de idade (Faixa etária) - Aposentadorias Proporcionais - SIAPE .....	94
Tabela 6.6 - Quantitativo de Aposentadorias dos Servidores Públicos Federais Civas do Poder Executivo, por sexo, segundo os grupos de idade (Faixa etária) - Aposentadorias Totais - SIAPE .....	94
Tabela 6.7 - Comparação entre Aposentadorias da União por Poder de 1995 a 2003 - SIAPE e SIAFI .....	95
Tabela 6.8 - Quantitativo de Aposentadorias dos Servidores do Governo do Distrito Federal - SIAPE .....	95

**Ministério do Planejamento, Orçamento e Gestão**  
**Secretaria de Recursos Humanos**  
**(Órgão gestor do Sistema SIAPE)**

**SIAPE - Sistema Integrado de Administração de Recursos Humanos:**

O SIAPE- Sistema Integrado de Administração de Recursos Humanos, um sistema on-line de banco de dados de abrangência nacional, que constitui-se hoje na principal ferramenta para a gestão do pessoal civil do Executivo do Governo Federal, realizando mensalmente o pagamento de cerca de 1 milhão e 300 mil servidores ativos, aposentados e pensionistas em 209 órgãos da administração pública federal direta, instituições federais de ensino, ex-territórios federais, autarquias, fundações e empresas públicas.

**OBJETIVOS:**

Atender a Secretaria de Recursos Humanos da Administração Federal nas atividades de planejamento, coordenação, supervisão, controle e desenvolvimento de recursos humanos da Administração Pública Federal, de ex-territórios federais, das autarquias e das fundações públicas.

Compete a Secretaria de Recursos Humanos do Ministério do Planejamento, Orçamento e Gestão-MP a supervisão e coordenação dos processos de desenvolvimento e manutenção do Sistema Integrado de Administração Recursos Humanos-SIAPE

**ABRANGÊNCIA:**

- Todos os órgãos da administração direta;
  - Autarquias;
  - Fundações;
  - Empresas Públicas - somente as que se integram ao SIAPE e que recebem recursos do Tesouro;
  - Sociedades de Economia Mista - somente as que se integram ao SIAPE e que recebem recursos do Tesouro.
- Nota: Não incluem o MPU, BACEN, empresas públicas e sociedade de economia mista que recebem recursos do tesouro, EPU - encargos previdenciários da união e servidores do MRE lotados no exterior.

Fonte: SRH/MP

**Ministério da Fazenda**  
**Secretaria do Tesouro Nacional**  
**(Órgão gestor do Sistema SIAFI)**

**SIAFI - Sistema Integrado de Administração Financeira Pessoal da União:**

O SIAFI - Sistema Integrado de Administração Financeira da União, um sistema on-line que se constitui no principal instrumento de administração orçamentária e financeira da União, provendo os órgãos centrais, setoriais e executores da gestão pública de mecanismos adequados à realização, ao acompanhamento e ao controle da execução orçamentária e financeira, tornando a contabilidade fonte segura de informações gerenciais.

**OBJETIVOS:**

- Simplificar e uniformizar a execução orçamentária, financeira, patrimonial e contábil;
- Buscar a minimização dos custos, a eficiência e a eficácia na gestão dos recursos públicos;
- Prover os órgãos centrais, setoriais e executores da gestão pública de mecanismos adequados para o controle diário da execução orçamentária, financeira, patrimonial e contábil;
- Dar maior transparência aos gastos públicos;
- Dotar a administração pública de mecanismos de modernização;
- Otimizar a utilização dos recursos financeiros.
- Integrar e compatibilizar as informações disponíveis nos diversos órgãos
- Eliminação de defasagens na escrituração contábil e das inconsistências de dados.

**ABRANGÊNCIA:**

- Todos os órgãos da administração direta;
- Autarquias;
- Fundações;
- Empresas Públicas;
- Órgãos dos Poderes Legislativo e Judiciário.

Fonte: STN/MF

# Seção

## Despesas

# 1

As informações apresentadas nesta seção dizem respeito à Despesa de Pessoal Anual e Mensal da União, apurados pelo critério de competência. Estão incluídos Administração Direta, Autarquias, Fundação, Banco Central do Brasil, Ministério Público da União, Empresas Públicas, Sociedades de Economia Mista, Militares, Legislativo, Judiciário e Transferências Intergovernamentais a Estados e DF, no caso do Poder Executivo Civil Federal as despesas estão demonstradas por:

- Órgãos da Administração;
- Unidades da Federação;
- Grupos de despesas anuais e mensais;
- Relação entre Despesa com Pessoal e Receita Corrente Líquida da União anual e mensal (Lei de Responsabilidade Fiscal).

As fontes dos dados encontrados nesta seção são da Secretaria de Recursos Humanos do Ministério do Planejamento, Orçamento e Gestão através do Sistema Integrado de Administração de Recursos Humanos - SIAPE e Secretaria do Tesouro Nacional do Ministério da Fazenda com Sistema Integrado de Administração Financeira de Pessoal da União - SIAFI.



Tabela 1.1 - Despesa Anual de Pessoal da União por Poder, segundo a situação de vínculo - SIAFI

Poderes da União	Despesa Anual de Pessoal da União por Poder (R\$ milhões correntes)									
	1995	1996	1997	1998	1999	2000	2001	2002	2003	2004 <sup>3</sup>
<b>EXECUTIVO</b>	<b>31.479,3</b>	<b>34.220,1</b>	<b>36.502,6</b>	<b>38.410,7</b>	<b>41.418,3</b>	<b>46.641,8</b>	<b>52.027,1</b>	<b>59.523,4</b>	<b>64.777,8</b>	<b>65.955,5</b>
<b>CIVIS <sup>1</sup></b>	<b>23.072,6</b>	<b>25.165,7</b>	<b>26.714,2</b>	<b>26.508,5</b>	<b>29.886,2</b>	<b>33.025,5</b>	<b>34.777,3</b>	<b>39.573,1</b>	<b>44.704,6</b>	<b>45.651,4</b>
<b>- Administração Direta</b>	<b>11.002,7</b>	<b>11.657,8</b>	<b>12.086,2</b>	<b>11.562,7</b>	<b>13.383,4</b>	<b>15.284,2</b>	<b>16.321,4</b>	<b>18.771,1</b>	<b>22.470,0</b>	<b>23.578,7</b>
Ativos	5.674,7	5.765,2	6.087,8	4.881,7	6.163,9	7.458,6	8.150,3	9.000,1	10.324,4	11.010,1
Aposentados	3.544,3	3.909,9	3.987,2	4.422,2	4.662,2	4.928,1	5.198,3	6.271,6	7.900,6	8.250,0
Instituidor de Pensão	1.783,7	1.982,8	2.011,2	2.258,7	2.557,3	2.897,5	2.972,9	3.499,4	4.245,1	4.318,6
<b>- Autarquias</b>	<b>7.582,3</b>	<b>8.491,2</b>	<b>9.112,8</b>	<b>9.496,1</b>	<b>10.511,4</b>	<b>11.254,4</b>	<b>11.524,2</b>	<b>13.017,4</b>	<b>13.601,0</b>	<b>13.508,8</b>
Ativos	3.959,1	4.538,3	4.797,9	4.890,7	5.480,3	6.068,2	6.324,4	7.570,1	7.303,0	7.136,5
Aposentados	2.864,7	3.116,2	3.385,9	3.599,8	3.910,1	3.983,2	3.965,9	4.185,1	4.880,8	4.950,8
Instituidor de Pensão	758,5	836,7	929,0	1.005,5	1.121,0	1.203,1	1.233,9	1.262,2	1.417,2	1.421,5
<b>- Fundações</b>	<b>2.607,0</b>	<b>2.814,4</b>	<b>3.058,7</b>	<b>2.968,5</b>	<b>3.519,4</b>	<b>3.731,5</b>	<b>3.754,1</b>	<b>4.241,4</b>	<b>4.405,2</b>	<b>4.429,6</b>
Ativos	2.009,5	2.169,2	2.356,0	2.149,3	2.582,7	2.689,3	2.717,8	3.074,6	3.001,9	2.998,7
Aposentados	492,5	535,3	585,3	682,1	778,1	845,4	835,7	941,0	1.124,9	1.152,6
Instituidor de Pensão	105,0	109,8	117,4	137,1	158,6	196,9	200,7	225,7	278,4	278,4
<b>- Banco Central do Brasil</b>	<b>452,8</b>	<b>459,9</b>	<b>635,7</b>	<b>546,7</b>	<b>580,3</b>	<b>600,1</b>	<b>659,2</b>	<b>724,2</b>	<b>737,3</b>	<b>773,2</b>
Ativos	401,9	403,1	389,4	324,1	342,4	351,9	392,7	422,4	431,5	449,3
Aposentados	45,2	50,4	235,0	215,7	230,3	239,8	256,6	290,4	293,1	310,0
Instituidor de Pensão	5,7	6,4	11,3	6,9	7,5	8,4	10,0	11,4	12,8	13,9
<b>- Ministério Público da União</b>	<b>281,4</b>	<b>318,9</b>	<b>414,4</b>	<b>511,5</b>	<b>452,0</b>	<b>648,3</b>	<b>786,8</b>	<b>955,4</b>	<b>1.257,7</b>	<b>1.223,7</b>
Ativos	210,1	235,4	324,6	408,3	342,5	499,2	590,8	716,5	930,7	900,7
Aposentados	55,6	66,4	72,4	82,7	87,6	121,0	158,0	190,2	255,3	250,3
Instituidor de Pensão	15,7	17,1	17,5	20,5	21,9	28,1	38,0	48,7	71,6	72,7
<b>- Empresas Públicas</b>	<b>906,8</b>	<b>1.166,8</b>	<b>1.140,4</b>	<b>1.135,5</b>	<b>1.152,6</b>	<b>1.204,9</b>	<b>1.381,3</b>	<b>1.478,7</b>	<b>1.552,1</b>	<b>1.462,6</b>
<b>- Sociedades de Economia Mista</b>	<b>239,6</b>	<b>256,7</b>	<b>265,9</b>	<b>287,6</b>	<b>287,2</b>	<b>302,0</b>	<b>350,4</b>	<b>384,9</b>	<b>681,3</b>	<b>674,8</b>
<b>MILITARES</b>	<b>8.406,6</b>	<b>9.054,4</b>	<b>9.788,5</b>	<b>11.902,2</b>	<b>11.532,2</b>	<b>13.616,3</b>	<b>17.249,8</b>	<b>19.950,3</b>	<b>20.073,3</b>	<b>20.304,1</b>
Ativos	3.864,6	4.096,8	4.222,7	5.267,9	4.140,3	5.769,5	6.375,6	8.293,9	7.898,7	7.986,6
Aposentados	2.599,0	2.924,1	3.071,1	3.715,6	4.113,0	4.362,2	6.402,8	6.613,6	7.096,2	7.120,5
Instituidor de Pensão	1.943,0	2.033,6	2.494,7	2.918,7	3.278,9	3.484,6	4.471,4	5.042,8	5.078,4	5.197,0
<b>LEGISLATIVO</b>	<b>1.195,8</b>	<b>1.444,1</b>	<b>1.708,5</b>	<b>1.856,1</b>	<b>1.974,4</b>	<b>2.029,1</b>	<b>2.426,1</b>	<b>2.889,8</b>	<b>3.487,5</b>	<b>3.710,5</b>
Ativos	874,8	1.051,2	1.229,9	1.303,5	1.346,1	1.370,0	1.710,9	1.897,4	2.328,8	2.495,1
Aposentados	263,1	322,1	389,6	458,8	512,3	533,6	577,1	790,8	923,7	970,9
Instituidor de Pensão	57,9	70,8	88,9	93,8	115,9	125,5	138,2	201,6	235,0	244,6
<b>JUDICIÁRIO</b>	<b>2.568,5</b>	<b>3.183,0</b>	<b>4.258,1</b>	<b>5.577,2</b>	<b>5.922,5</b>	<b>6.976,2</b>	<b>8.402,9</b>	<b>9.161,7</b>	<b>10.225,3</b>	<b>11.491,0</b>
Ativos	1.946,2	2.453,7	3.303,0	4.400,4	4.570,3	5.465,2	6.758,6	7.107,6	7.803,6	8.937,6
Aposentados	506,5	602,4	796,3	990,5	1.139,6	1.266,8	1.369,3	1.690,9	1.958,9	2.065,4
Instituidor de Pensão	115,8	126,9	158,8	186,4	212,7	244,1	275,0	363,1	462,8	488,0
<b>Transferências Intergovernamentais <sup>2</sup></b>	<b>2.581,9</b>	<b>2.053,7</b>	<b>2.060,6</b>	<b>2.141,7</b>	<b>2.255,8</b>	<b>2.593,6</b>	<b>2.799,7</b>	<b>3.454,1</b>	<b>484,2</b>	<b>22,7</b>
Distrito Federal	1.724,4	1.610,5	1.607,6	1.882,3	1.918,7	2.312,0	2.500,0	2.909,2	0,0	-456,4
Demais Estados	857,6	443,2	453,0	259,5	337,1	281,6	299,7	544,9	484,2	479,1
<b>Total</b>	<b>37.825,5</b>	<b>40.900,9</b>	<b>44.529,7</b>	<b>47.985,7</b>	<b>51.571,0</b>	<b>58.240,7</b>	<b>65.655,8</b>	<b>75.029,0</b>	<b>78.974,8</b>	<b>81.179,8</b>

Elaborado: SRH/MP.

Fonte: Secretaria do Tesouro Nacional. Os dados foram apurados pelo critério de competência.

1- Empresas Públicas e Sociedade de Economia Mista que recebem recursos do Tesouro, EPU - encargos previdenciários da união e servidores do MRE lotados no exterior.

2- Transf. Intergovernamentais referem-se ao repasse de recursos federais a Estados e DF para pagamento de pessoal.

3- Acumulado de Mai/2003 a Abr/2004.

**Tabela 1.2 - Participação Percentual da Despesa Anual de Pessoal da União por Poder, segundo a situação de vínculo - SIAFI**

Poderes da União	Participação percentual da despesa anual de pessoal da União em %									
	1995	1996	1997	1998	1999	2000	2001	2002	2003	2004
<b>EXECUTIVO</b>	<b>83,2</b>	<b>83,7</b>	<b>82,0</b>	<b>80,1</b>	<b>80,3</b>	<b>80,1</b>	<b>79,2</b>	<b>79,3</b>	<b>82,0</b>	<b>81,9</b>
<b>CIVIS <sup>1</sup></b>	<b>61,0</b>	<b>61,5</b>	<b>60,0</b>	<b>55,4</b>	<b>58,0</b>	<b>56,7</b>	<b>53,0</b>	<b>52,7</b>	<b>56,6</b>	<b>56,6</b>
<b>- Administração Direta</b>	<b>29,1</b>	<b>28,5</b>	<b>27,1</b>	<b>24,3</b>	<b>26,0</b>	<b>26,2</b>	<b>24,9</b>	<b>25,0</b>	<b>28,5</b>	<b>29,2</b>
Ativos	15,0	14,1	13,7	10,1	12,0	12,8	12,4	12,0	13,1	13,7
Aposentados	9,4	9,6	9,0	9,3	9,0	8,5	7,9	8,4	10,0	10,2
Instituidor de Pensão	4,7	4,8	4,5	4,8	5,0	5,0	4,5	4,7	5,4	5,4
<b>- Autarquias</b>	<b>20,0</b>	<b>20,8</b>	<b>20,5</b>	<b>19,7</b>	<b>20,4</b>	<b>19,3</b>	<b>17,6</b>	<b>17,3</b>	<b>17,2</b>	<b>16,8</b>
Ativos	10,5	11,1	10,8	10,2	10,6	10,4	9,6	10,1	9,2	8,9
Aposentados	7,6	7,6	7,6	7,5	7,6	6,8	6,0	5,6	6,2	6,1
Instituidor de Pensão	2,0	2,0	2,1	2,1	2,2	2,1	1,9	1,7	1,8	1,8
<b>- Fundações</b>	<b>6,9</b>	<b>6,9</b>	<b>6,9</b>	<b>6,2</b>	<b>6,8</b>	<b>6,4</b>	<b>5,7</b>	<b>5,7</b>	<b>5,6</b>	<b>5,5</b>
Ativos	5,3	5,3	5,3	4,5	5,0	4,6	4,1	4,1	3,8	3,7
Aposentados	1,3	1,3	1,3	1,4	1,5	1,5	1,3	1,3	1,4	1,4
Instituidor de Pensão	0,3	0,3	0,3	0,3	0,3	0,3	0,3	0,3	0,4	0,4
<b>- Banco Central do Brasil</b>	<b>1,2</b>	<b>1,1</b>	<b>1,4</b>	<b>1,1</b>	<b>1,1</b>	<b>1,0</b>	<b>1,0</b>	<b>1,0</b>	<b>0,9</b>	<b>0,9</b>
Ativos	1,1	1,0	0,9	0,7	0,7	0,6	0,6	0,6	0,5	0,6
Aposentados	0,1	0,1	0,5	0,4	0,4	0,4	0,4	0,4	0,4	0,4
Instituidor de Pensão	0,0	0,0	0,0	0,0	0,0	0,0	0,0	0,0	0,0	0,0
<b>- Ministério Público da União</b>	<b>0,7</b>	<b>0,8</b>	<b>0,9</b>	<b>1,1</b>	<b>0,9</b>	<b>1,1</b>	<b>1,2</b>	<b>1,3</b>	<b>1,6</b>	<b>1,5</b>
Ativos	0,6	0,6	0,7	0,8	0,7	0,9	0,9	1,0	1,2	1,1
Aposentados	0,1	0,2	0,2	0,2	0,2	0,2	0,2	0,3	0,3	0,3
Instituidor de Pensão	0,0	0,0	0,0	0,0	0,0	0,0	0,1	0,1	0,1	0,1
<b>- Empresas Públicas</b>	<b>2,4</b>	<b>2,9</b>	<b>2,6</b>	<b>2,4</b>	<b>2,2</b>	<b>2,1</b>	<b>2,1</b>	<b>2,0</b>	<b>2,0</b>	<b>1,8</b>
<b>- Sociedades de Economia Mista</b>	<b>0,6</b>	<b>0,6</b>	<b>0,6</b>	<b>0,6</b>	<b>0,6</b>	<b>0,5</b>	<b>0,5</b>	<b>0,5</b>	<b>0,9</b>	<b>0,8</b>
<b>MILITARES</b>	<b>22,2</b>	<b>22,1</b>	<b>22,0</b>	<b>24,7</b>	<b>22,4</b>	<b>23,4</b>	<b>26,3</b>	<b>26,6</b>	<b>25,4</b>	<b>25,2</b>
Ativos	10,2	10,0	9,5	10,9	8,0	9,9	9,7	11,1	10,0	10,0
Aposentados	6,9	7,1	6,9	7,7	8,0	7,5	9,8	8,8	9,0	8,8
Instituidor de Pensão	5,1	5,0	5,6	6,1	6,4	6,0	6,8	6,7	6,4	6,4
<b>LEGISLATIVO</b>	<b>3,2</b>	<b>3,5</b>	<b>3,8</b>	<b>3,9</b>	<b>3,8</b>	<b>3,5</b>	<b>3,7</b>	<b>3,9</b>	<b>4,4</b>	<b>4,5</b>
Ativos	2,3	2,6	2,8	2,7	2,6	2,4	2,6	2,5	2,9	3,0
Aposentados	0,7	0,8	0,9	1,0	1,0	0,9	0,9	1,1	1,2	1,2
Instituidor de Pensão	0,2	0,2	0,2	0,2	0,2	0,2	0,2	0,3	0,3	0,3
<b>JUDICIÁRIO</b>	<b>6,8</b>	<b>7,8</b>	<b>9,6</b>	<b>11,6</b>	<b>11,5</b>	<b>12,0</b>	<b>12,8</b>	<b>12,2</b>	<b>12,9</b>	<b>14,0</b>
Ativos	5,1	6,0	7,4	9,1	8,9	9,4	10,3	9,5	9,9	10,8
Aposentados	1,3	1,5	1,8	2,1	2,2	2,2	2,1	2,3	2,5	2,5
Instituidor de Pensão	0,3	0,3	0,4	0,4	0,4	0,4	0,4	0,5	0,6	0,6
<b>Transferências Intergovernamentais <sup>2</sup></b>	<b>6,8</b>	<b>5,0</b>	<b>4,6</b>	<b>4,5</b>	<b>4,4</b>	<b>4,5</b>	<b>4,3</b>	<b>4,6</b>	<b>0,6</b>	<b>-0,4</b>
Distrito Federal	4,6	3,9	3,6	3,9	3,7	4,0	3,8	3,9	0,0	-1,0
Demais Estados	2,3	1,1	1,0	0,5	0,7	0,5	0,5	0,7	0,6	0,6
<b>Total</b>	<b>100,0</b>	<b>100,0</b>	<b>100,0</b>	<b>100,0</b>	<b>100,0</b>	<b>100,0</b>	<b>100,0</b>	<b>100,0</b>	<b>100,0</b>	<b>100,0</b>

Elaborado: SRH/MP.

Fonte: Secretaria do Tesouro Nacional. Os dados foram apurados pelo critério de competência.

1- Empresas Públicas e Sociedade de Economia Mista que recebem recursos do Tesouro, EPU - encargos previdenciários da união e servidores do MRE lotados no exterior.

2- Transf. Intergovernamentais referem-se ao repasse de recursos federais a Estados e DF para pagamento de pessoal.

Tabela 1.3 - Despesa Mensal de Pessoal da União por Poder, segundo a situação de vínculo - SIAFI

Poderes da União	Despesa Mensal de Pessoal da União por Poder - (R\$ milhões correntes)													Total
	2003								2004					
	Mai	Jun	Jul	Ago	Set	Out	Nov	Dez	Jan	Fev	Mar	Abr		
<b>EXECUTIVO</b>	<b>5.351,4</b>	<b>6.520,6</b>	<b>5.376,7</b>	<b>4.982,1</b>	<b>4.822,1</b>	<b>4.916,7</b>	<b>7.240,4</b>	<b>6.610,1</b>	<b>5.220,4</b>	<b>4.894,9</b>	<b>4.946,2</b>	<b>5.074,0</b>	<b>65.955,5</b>	
<b>CIVIS <sup>1</sup></b>	<b>3.833,9</b>	<b>4.387,1</b>	<b>3.681,0</b>	<b>3.475,2</b>	<b>3.286,9</b>	<b>3.353,4</b>	<b>4.820,1</b>	<b>4.855,2</b>	<b>3.647,8</b>	<b>3.368,5</b>	<b>3.427,0</b>	<b>3.515,5</b>	<b>45.651,4</b>	
- <b>Administração Direta</b>	<b>2.041,3</b>	<b>2.388,5</b>	<b>1.889,3</b>	<b>1.764,2</b>	<b>1.687,4</b>	<b>1.676,0</b>	<b>2.417,4</b>	<b>2.410,7</b>	<b>1.871,9</b>	<b>1.730,2</b>	<b>1.770,1</b>	<b>1.931,7</b>	<b>23.578,7</b>	
Ativos	902,7	1.054,8	966,9	789,5	753,9	770,7	1.089,3	1.214,5	943,7	812,3	821,0	890,8	11.010,1	
Aposentados	744,1	843,9	698,6	624,0	603,9	583,1	850,7	785,2	607,5	595,0	618,7	695,1	8.250,0	
Instituidor de Pensão	394,5	489,8	223,8	350,6	329,5	322,2	477,4	411,1	320,7	322,8	330,4	345,7	4.318,6	
- <b>Autarquias</b>	<b>1.083,6</b>	<b>1.276,7</b>	<b>1.121,2</b>	<b>1.062,7</b>	<b>977,0</b>	<b>999,4</b>	<b>1.437,4</b>	<b>1.434,8</b>	<b>1.076,6</b>	<b>1.014,2</b>	<b>1.036,7</b>	<b>988,5</b>	<b>13.508,8</b>	
Ativos	579,5	598,2	584,7	557,8	491,5	527,8	815,5	813,7	588,3	530,3	537,3	511,9	7.136,5	
Aposentados	394,0	529,3	421,1	389,8	378,6	361,0	490,8	490,0	377,1	373,1	380,2	365,8	4.950,8	
Instituidor de Pensão	110,1	149,1	115,4	115,1	107,0	110,6	131,2	131,2	111,1	110,9	119,3	110,7	1.421,5	
- <b>Fundações</b>	<b>379,7</b>	<b>387,1</b>	<b>347,8</b>	<b>334,0</b>	<b>292,7</b>	<b>340,1</b>	<b>481,8</b>	<b>570,5</b>	<b>349,5</b>	<b>333,2</b>	<b>312,0</b>	<b>301,3</b>	<b>4.429,6</b>	
Ativos	256,4	241,0	235,2	223,6	194,4	230,5	323,5	420,5	240,6	223,3	204,8	204,7	2.998,7	
Aposentados	96,6	117,9	90,6	89,1	78,6	88,3	127,9	120,8	88,0	89,0	85,5	80,3	1.152,6	
Instituidor de Pensão	26,7	28,2	22,0	21,3	19,6	21,2	30,4	29,2	20,8	20,9	21,8	16,4	278,4	
- <b>Banco Central do Brasil</b>	<b>58,3</b>	<b>58,4</b>	<b>64,2</b>	<b>60,4</b>	<b>59,8</b>	<b>60,2</b>	<b>67,1</b>	<b>69,7</b>	<b>67,1</b>	<b>72,4</b>	<b>68,5</b>	<b>67,2</b>	<b>773,2</b>	
Ativos	33,9	34,0	37,3	35,2	34,5	34,8	39,3	41,1	38,2	43,4	39,4	38,2	449,3	
Aposentados	23,3	23,4	25,8	24,1	24,2	24,3	26,6	27,4	27,7	27,8	27,8	27,8	310,0	
Instituidor de Pensão	1,1	1,0	1,2	1,0	1,1	1,1	1,2	1,3	1,2	1,2	1,3	1,2	13,9	
- <b>Ministério Público da União</b>	<b>103,6</b>	<b>115,8</b>	<b>95,9</b>	<b>86,0</b>	<b>89,7</b>	<b>90,2</b>	<b>129,8</b>	<b>102,9</b>	<b>129,6</b>	<b>90,9</b>	<b>93,0</b>	<b>96,3</b>	<b>1.223,7</b>	
Ativos	74,4	82,7	70,1	61,5	65,0	65,3	95,2	78,7	104,3	65,3	67,5	70,6	900,7	
Aposentados	23,5	26,0	19,9	18,9	19,1	19,2	26,8	17,9	19,5	19,8	19,7	20,0	250,3	
Instituidor de Pensão	5,7	7,2	5,9	5,6	5,6	5,7	7,7	6,3	5,8	5,7	5,7	5,8	72,7	
- <b>Empresas Públicas</b>	<b>119,1</b>	<b>111,1</b>	<b>108,4</b>	<b>113,9</b>	<b>129,8</b>	<b>127,8</b>	<b>212,2</b>	<b>175,9</b>	<b>103,0</b>	<b>83,3</b>	<b>95,0</b>	<b>83,0</b>	<b>1.462,6</b>	
- <b>Sociedades de Economia Mista</b>	<b>48,2</b>	<b>49,5</b>	<b>54,2</b>	<b>54,0</b>	<b>50,5</b>	<b>59,8</b>	<b>74,3</b>	<b>90,7</b>	<b>50,1</b>	<b>44,2</b>	<b>51,6</b>	<b>47,6</b>	<b>674,8</b>	
<b>MILITARES</b>	<b>1.517,5</b>	<b>2.133,6</b>	<b>1.695,7</b>	<b>1.506,9</b>	<b>1.535,3</b>	<b>1.563,3</b>	<b>2.420,3</b>	<b>1.754,8</b>	<b>1.572,6</b>	<b>1.526,4</b>	<b>1.519,2</b>	<b>1.558,5</b>	<b>20.304,1</b>	
Ativos	607,6	762,1	623,8	567,6	589,8	621,0	1.009,8	793,3	631,6	586,5	578,1	615,5	7.986,6	
Aposentados	549,5	800,9	549,9	550,9	554,0	550,6	800,6	555,8	554,0	550,8	551,8	551,6	7.120,5	
Instituidor de Pensão	360,4	570,5	522,0	388,4	391,4	391,8	609,9	405,8	387,0	389,1	389,4	391,3	5.197,0	
<b>LEGISLATIVO</b>	<b>228,4</b>	<b>334,7</b>	<b>305,6</b>	<b>297,0</b>	<b>233,0</b>	<b>246,4</b>	<b>252,2</b>	<b>590,4</b>	<b>292,1</b>	<b>334,8</b>	<b>272,4</b>	<b>323,7</b>	<b>3.710,5</b>	
Ativos	152,5	216,7	205,3	217,1	160,4	156,7	153,7	402,7	201,0	226,3	187,0	215,6	2.495,1	
Aposentados	59,8	93,9	79,5	62,9	57,6	71,5	78,5	152,9	67,3	85,8	66,9	94,3	970,9	
Instituidor de Pensão	16,1	24,1	20,7	16,9	15,0	18,2	20,1	34,7	23,9	22,7	18,5	13,8	244,6	
<b>JUDICIÁRIO</b>	<b>896,2</b>	<b>855,9</b>	<b>749,6</b>	<b>807,1</b>	<b>711,2</b>	<b>734,2</b>	<b>926,6</b>	<b>1.599,5</b>	<b>942,4</b>	<b>1.004,6</b>	<b>1.282,1</b>	<b>981,6</b>	<b>11.491,0</b>	
Ativos	717,5	619,2	551,3	618,4	523,5	555,2	683,0	1.325,5	703,9	795,2	1.070,3	774,5	8.937,6	
Aposentados	143,5	192,5	160,6	152,2	151,4	142,6	198,1	221,8	194,2	170,2	171,2	167,0	2.065,4	
Instituidor de Pensão	35,1	44,2	37,7	36,5	36,2	36,5	45,5	52,2	44,4	39,2	40,5	40,0	488,0	
<b>Transferências Intergovernamentais <sup>2</sup></b>	<b>-125,9</b>	<b>-147,9</b>	<b>-52,5</b>	<b>36,4</b>	<b>36,0</b>	<b>35,4</b>	<b>36,5</b>	<b>65,2</b>	<b>37,5</b>	<b>34,1</b>	<b>34,0</b>	<b>34,0</b>	<b>22,7</b>	
Distrito Federal	-162,1	-201,1	-93,2	0,0	0,0	0,0	0,0	0,0	0,0	0,0	0,0	0,0	-456,4	
Demais Estados	36,2	53,3	40,7	36,4	36,0	35,4	36,5	65,2	37,5	34,1	34,0	34,0	479,1	
<b>Total</b>	<b>6.350,0</b>	<b>7.563,3</b>	<b>6.379,4</b>	<b>6.122,5</b>	<b>5.802,3</b>	<b>5.932,8</b>	<b>8.455,8</b>	<b>8.865,1</b>	<b>6.492,4</b>	<b>6.268,3</b>	<b>6.534,6</b>	<b>6.413,2</b>	<b>81.179,8</b>	

Elaborado: SRH/MP.

Fonte: Secretaria do Tesouro Nacional. Os dados foram apurados pelo critério de competência.

1- Empresas Públicas e Sociedade de Economia Mista que recebem recursos do Tesouro, EPU - encargos previdenciários da união e servidores do

MRE lotados no exterior.

2- Transf. Intergovernamentais referem-se ao repasse de recursos federais a Estados e DF para pagamento de pessoal.

**Tabela 1.4 - Participação percentual da Despesa Mensal de Pessoal da União por Poder, segundo a situação de vínculo - SIAFI**

Poderes da União	Participação Percentual da Despesa de Pessoal da União por Poder												
	2003								2004				Total
	Mai	Jun	Jul	Ago	Set	Out	Nov	Dez	Jan	Fev	Mar	Abr	
<b>EXECUTIVO</b>	<b>84,3</b>	<b>86,2</b>	<b>84,3</b>	<b>81,4</b>	<b>83,1</b>	<b>82,9</b>	<b>85,6</b>	<b>74,6</b>	<b>80,4</b>	<b>78,1</b>	<b>75,7</b>	<b>79,1</b>	<b>81,2</b>
<b>CIVIS <sup>1</sup></b>	<b>60,4</b>	<b>58,0</b>	<b>57,7</b>	<b>56,8</b>	<b>56,6</b>	<b>56,5</b>	<b>57,0</b>	<b>54,8</b>	<b>56,2</b>	<b>53,7</b>	<b>52,4</b>	<b>54,8</b>	<b>56,2</b>
- <b>Administração Direta</b>	<b>32,1</b>	<b>31,6</b>	<b>29,6</b>	<b>28,8</b>	<b>29,1</b>	<b>28,2</b>	<b>28,6</b>	<b>27,2</b>	<b>28,8</b>	<b>27,6</b>	<b>27,1</b>	<b>30,1</b>	<b>29,0</b>
Ativos	14,2	13,9	15,2	12,9	13,0	13,0	12,9	13,7	14,5	13,0	12,6	13,9	13,6
Aposentados	11,7	11,2	11,0	10,2	10,4	9,8	10,1	8,9	9,4	9,5	9,5	10,8	10,2
Instituidor de Pensão	6,2	6,5	3,5	5,7	5,7	5,4	5,6	4,6	4,9	5,2	5,1	5,4	5,3
- <b>Autarquias</b>	<b>17,1</b>	<b>16,9</b>	<b>17,6</b>	<b>17,4</b>	<b>16,8</b>	<b>16,8</b>	<b>17,0</b>	<b>16,2</b>	<b>16,6</b>	<b>16,2</b>	<b>15,9</b>	<b>15,4</b>	<b>16,6</b>
Ativos	9,1	7,9	9,2	9,1	8,5	8,9	9,6	9,2	9,1	8,5	8,2	8,0	8,8
Aposentados	6,2	7,0	6,6	6,4	6,5	6,1	5,8	5,5	5,8	6,0	5,8	5,7	6,1
Instituidor de Pensão	1,7	2,0	1,8	1,9	1,8	1,9	1,6	1,5	1,7	1,8	1,8	1,7	1,8
- <b>Fundações</b>	<b>6,0</b>	<b>5,1</b>	<b>5,5</b>	<b>5,5</b>	<b>5,0</b>	<b>5,7</b>	<b>5,7</b>	<b>6,4</b>	<b>5,4</b>	<b>5,3</b>	<b>4,8</b>	<b>4,7</b>	<b>5,5</b>
Ativos	4,0	3,2	3,7	3,7	3,4	3,9	3,8	4,7	3,7	3,6	3,1	3,2	3,7
Aposentados	1,5	1,6	1,4	1,5	1,4	1,5	1,5	1,4	1,4	1,4	1,3	1,3	1,4
Instituidor de Pensão	0,4	0,4	0,3	0,3	0,3	0,4	0,4	0,3	0,3	0,3	0,3	0,3	0,3
- <b>Banco Central do Brasil</b>	<b>0,9</b>	<b>0,8</b>	<b>1,0</b>	<b>1,0</b>	<b>1,0</b>	<b>1,0</b>	<b>0,8</b>	<b>0,8</b>	<b>1,0</b>	<b>1,2</b>	<b>1,0</b>	<b>1,0</b>	<b>1,0</b>
Ativos	0,5	0,4	0,6	0,6	0,6	0,6	0,5	0,5	0,6	0,7	0,6	0,6	0,6
Aposentados	0,4	0,3	0,4	0,4	0,4	0,4	0,3	0,3	0,4	0,4	0,4	0,4	0,4
Instituidor de Pensão	0,0	0,0	0,0	0,0	0,0	0,0	0,0	0,0	0,0	0,0	0,0	0,0	0,0
- <b>Ministério Público da União</b>	<b>1,6</b>	<b>1,5</b>	<b>1,5</b>	<b>1,4</b>	<b>1,5</b>	<b>1,5</b>	<b>1,5</b>	<b>1,2</b>	<b>2,0</b>	<b>1,4</b>	<b>1,4</b>	<b>1,5</b>	<b>1,5</b>
Ativos	1,2	1,1	1,1	1,0	1,1	1,1	1,1	0,9	1,6	1,0	1,0	1,1	1,1
Aposentados	0,4	0,3	0,3	0,3	0,3	0,3	0,3	0,2	0,3	0,3	0,3	0,3	0,3
Instituidor de Pensão	0,1	0,1	0,1	0,1	0,1	0,1	0,1	0,1	0,1	0,1	0,1	0,1	0,1
- <b>Empresas Públicas</b>	<b>1,9</b>	<b>1,5</b>	<b>1,7</b>	<b>1,9</b>	<b>2,2</b>	<b>2,2</b>	<b>2,5</b>	<b>2,0</b>	<b>1,6</b>	<b>1,3</b>	<b>1,5</b>	<b>1,3</b>	<b>1,8</b>
- <b>Sociedades de Economia Mista</b>	<b>0,8</b>	<b>0,7</b>	<b>0,8</b>	<b>0,9</b>	<b>0,9</b>	<b>1,0</b>	<b>0,9</b>	<b>1,0</b>	<b>0,8</b>	<b>0,7</b>	<b>0,8</b>	<b>0,7</b>	<b>0,8</b>
<b>MILITARES</b>	<b>23,9</b>	<b>28,2</b>	<b>26,6</b>	<b>24,6</b>	<b>26,5</b>	<b>26,4</b>	<b>28,6</b>	<b>19,8</b>	<b>24,2</b>	<b>24,4</b>	<b>23,2</b>	<b>24,3</b>	<b>25,0</b>
Ativos	9,6	10,1	9,8	9,3	10,2	10,5	11,9	8,9	9,7	9,4	8,8	9,6	9,8
Aposentados	8,7	10,6	8,6	9,0	9,5	9,3	9,5	6,3	8,5	8,8	8,4	8,6	8,8
Instituidor de Pensão	5,7	7,5	8,2	6,3	6,7	6,6	7,2	4,6	6,0	6,2	6,0	6,1	6,4
<b>LEGISLATIVO</b>	<b>3,6</b>	<b>4,4</b>	<b>4,8</b>	<b>4,9</b>	<b>4,0</b>	<b>4,2</b>	<b>3,0</b>	<b>6,7</b>	<b>4,5</b>	<b>5,3</b>	<b>4,2</b>	<b>5,0</b>	<b>4,6</b>
Ativos	2,4	2,9	3,2	3,5	2,8	2,6	1,8	4,5	3,1	3,6	2,9	3,4	3,1
Aposentados	0,9	1,2	1,2	1,0	1,0	1,2	0,9	1,7	1,0	1,4	1,0	1,5	1,2
Instituidor de Pensão	0,3	0,3	0,3	0,3	0,3	0,3	0,2	0,4	0,4	0,4	0,3	0,2	0,3
<b>JUDICIÁRIO</b>	<b>14,1</b>	<b>11,3</b>	<b>11,8</b>	<b>13,2</b>	<b>12,3</b>	<b>12,4</b>	<b>11,0</b>	<b>18,0</b>	<b>14,5</b>	<b>16,0</b>	<b>19,6</b>	<b>15,3</b>	<b>14,2</b>
Ativos	11,3	8,2	8,6	10,1	9,0	9,4	8,1	15,0	10,8	12,7	16,4	12,1	11,0
Aposentados	2,3	2,5	2,5	2,5	2,6	2,4	2,3	2,5	3,0	2,7	2,6	2,6	2,5
Instituidor de Pensão	0,6	0,6	0,6	0,6	0,6	0,6	0,5	0,6	0,7	0,6	0,6	0,6	0,6
<b>Transferências Intergovernamentais <sup>2</sup></b>	<b>-2,0</b>	<b>-2,0</b>	<b>-0,8</b>	<b>0,6</b>	<b>0,6</b>	<b>0,6</b>	<b>0,4</b>	<b>0,7</b>	<b>0,6</b>	<b>0,5</b>	<b>0,5</b>	<b>0,5</b>	<b>0,0</b>
Distrito Federal	-2,6	-2,7	-1,5	0,0	0,0	0,0	0,0	0,0	0,0	0,0	0,0	0,0	-0,6
Demais Estados	0,6	0,7	0,6	0,6	0,6	0,6	0,4	0,7	0,6	0,5	0,5	0,5	0,6
<b>Total</b>	<b>100,0</b>	<b>100,0</b>	<b>100,0</b>	<b>100,0</b>	<b>100,0</b>	<b>100,0</b>	<b>100,0</b>	<b>100,0</b>	<b>100,0</b>	<b>100,0</b>	<b>100,0</b>	<b>100,0</b>	<b>100,0</b>

Elaborado: SRH/MP.

Fonte: Secretaria do Tesouro Nacional. Os dados foram apurados pelo critério de competência.

1- Empresas Públicas e Sociedade de Economia Mista que recebem recursos do Tesouro, EPU - encargos previdenciários da união e servidores do MRE lotados no exterior.

2- Transf. Intergovernamentais referem-se ao repasse de recursos federais a Estados e DF para pagamento de pessoal.



Tabela 1.5 - Despesa Mensal de Pessoal do Poder Legislativo <sup>1</sup> - SIAFI

Órgãos do Legislativo	Despesa Mensal de Pessoal do Poder Legislativo (R\$ milhões correntes)													Total
	2003								2004					
	Mai	Jun	Jul	Ago	Set	Out	Nov	Dez	Jan	Fev	Mar	Abr		
Câmara dos Deputados	111,5	157,9	133,0	151,4	110,6	111,1	122,4	241,7	128,8	169,0	119,0	121,2	<b>1.677,7</b>	
Senado Federal	83,4	132,6	137,6	111,8	85,6	85,2	85,6	266,5	110,7	133,0	117,4	165,1	<b>1.514,4</b>	
Tribunal de Contas da União	33,5	44,1	35,0	33,8	36,8	50,1	44,3	82,2	52,6	32,7	36,0	37,4	<b>518,4</b>	
<b>Total</b>	<b>228,4</b>	<b>334,7</b>	<b>305,6</b>	<b>297,0</b>	<b>233,0</b>	<b>246,4</b>	<b>252,2</b>	<b>590,4</b>	<b>292,1</b>	<b>334,8</b>	<b>272,4</b>	<b>323,7</b>	<b>3.710,5</b>	

Elaborado: SRH/MP.

Fonte: Secretaria do Tesouro Nacional. Os dados foram apurados pelo critério de competência.

1- Inclui ativos, aposentados e instituidores de pensão.

Tabela 1.6 - Participação Percentual da Despesa Mensal de Pessoal do Poder Legislativo <sup>1</sup> - SIAFI

Órgãos do Legislativo	Participação Percentual da Despesa Mensal de Pessoal do Poder Legislativo													Total
	2003								2004					
	Mai	Jun	Jul	Ago	Set	Out	Nov	Dez	Jan	Fev	Mar	Abr		
Câmara dos Deputados	48,8	47,2	43,5	51,0	47,5	45,1	48,5	40,9	44,1	50,5	43,7	37,4	<b>45,2</b>	
Senado Federal	36,5	39,6	45,0	37,6	36,7	34,6	33,9	45,1	37,9	39,7	43,1	51,0	<b>40,8</b>	
Tribunal de Contas da União	14,7	13,2	11,4	11,4	15,8	20,3	17,5	13,9	18,0	9,8	13,2	11,6	<b>14,0</b>	
<b>Total</b>	<b>100,0</b>	<b>100,0</b>	<b>100,0</b>	<b>100,0</b>	<b>100,0</b>	<b>100,0</b>	<b>100,0</b>	<b>100,0</b>	<b>100,0</b>	<b>100,0</b>	<b>100,0</b>	<b>100,0</b>	<b>100,0</b>	

Elaborado: SRH/MP.

Fonte: Secretaria do Tesouro Nacional. Os dados foram apurados pelo critério de competência.

1- Inclui ativos, aposentados e instituidores de pensão.

**Tabela 1.7 - Despesa Mensal de Pessoal do Poder Judiciário <sup>1</sup> - SIAFI**

Órgãos do Judiciário	Despesa Mensal de Pessoal do Poder Judiciário (R\$ milhões correntes)												
	2003								2004				Total
	Mai	Jun	Jul	Ago	Set	Out	Nov	Dez	Jan	Fev	Mar	Abr	
Supremo Tribunal Federal	8,6	9,8	9,9	9,3	14,0	8,9	14,1	26,0	14,0	9,6	10,4	10,4	<b>145,0</b>
Superior Tribunal de Justiça	21,0	24,4	25,0	24,3	25,4	27,7	23,2	68,4	31,3	22,8	24,5	26,1	<b>344,3</b>
Justiça Federal	348,5	211,4	182,5	264,3	172,0	186,8	289,1	578,5	170,5	340,5	548,0	337,6	<b>3.629,8</b>
Justiça Militar	10,7	14,6	12,0	11,2	11,3	11,0	16,6	14,1	12,9	12,1	11,8	11,7	<b>149,9</b>
Justiça Eleitoral	87,1	95,0	92,6	91,9	90,6	94,6	135,5	169,9	124,0	94,9	97,1	95,6	<b>1.268,9</b>
Justiça do Trabalho	381,4	454,6	384,7	362,9	356,8	362,3	386,4	694,0	509,4	481,6	543,3	451,8	<b>5.369,4</b>
Justiça do DF e dos Territórios	38,9	46,0	42,9	43,1	41,1	42,8	61,8	48,6	80,2	43,0	47,0	48,4	<b>583,8</b>
<b>Total</b>	<b>896,2</b>	<b>855,9</b>	<b>749,6</b>	<b>807,1</b>	<b>711,2</b>	<b>734,2</b>	<b>926,6</b>	<b>1.599,5</b>	<b>942,4</b>	<b>1.004,6</b>	<b>1.282,1</b>	<b>981,6</b>	<b>11.491,0</b>

Elaborado: SRH/MP.

Fonte: Secretaria do Tesouro Nacional. Os dados foram apurados pelo critério de competência.

1- Inclui ativos, aposentados e instituidores de pensão.

**Tabela 1.8 - Participação Percentual da Despesa Mensal de Pessoal do Poder Judiciário <sup>1</sup> - SIAFI**

Órgãos do Judiciário	Participação Percentual da Despesa Mensal de Pessoal do Poder Judiciário												
	2003								2004				Total
	Mai	Jun	Jul	Ago	Set	Out	Nov	Dez	Jan	Fev	Mar	Abr	
Supremo Tribunal Federal	1,0	1,1	1,3	1,2	2,0	1,2	1,5	1,6	1,5	1,0	0,8	1,1	1,3
Superior Tribunal de Justiça	2,3	2,9	3,3	3,0	3,6	3,8	2,5	4,3	3,3	2,3	1,9	2,7	3,0
Justiça Federal	38,9	24,7	24,3	32,7	24,2	25,4	31,2	36,2	18,1	33,9	42,7	34,4	31,6
Justiça Militar	1,2	1,7	1,6	1,4	1,6	1,5	1,8	0,9	1,4	1,2	0,9	1,2	1,3
Justiça Eleitoral	9,7	11,1	12,4	11,4	12,7	12,9	14,6	10,6	13,2	9,5	7,6	9,7	11,0
Justiça do Trabalho	42,6	53,1	51,3	45,0	50,2	49,3	41,7	43,4	54,1	47,9	42,4	46,0	46,7
Justiça do DF e dos Territórios	4,3	5,4	5,7	5,3	5,8	5,8	6,7	3,0	8,5	4,3	3,7	4,9	5,1
<b>Total</b>	<b>100,0</b>	<b>100,0</b>	<b>100,0</b>	<b>100,0</b>	<b>100,0</b>	<b>100,0</b>	<b>100,0</b>	<b>100,0</b>	<b>100,0</b>	<b>100,0</b>	<b>100,0</b>	<b>100,0</b>	<b>100,0</b>

Elaborado: SRH/MP.

Fonte: Secretaria do Tesouro Nacional. Os dados foram apurados pelo critério de competência.

1- Inclui ativos, aposentados e instituidores de pensão.

**Tabela 1.9 - Despesa Anual de Pessoal Civil do Poder Executivo por órgãos da administração - SIAPE <sup>1</sup>**

Órgãos da administração	Despesa Anual de Pessoal Civil do Poder Executivo (R\$ milhões correntes)							
	1997	1998	1999 <sup>7</sup>	2000 <sup>8</sup>	2001 <sup>9</sup>	2002 <sup>10</sup>	2003 <sup>11</sup>	2004 <sup>12</sup>
Presidência da República <sup>2</sup>	170,1	184,0	190,9	48,2	144,5	157,7	196,4	202,1
Advocacia Geral da União <sup>3</sup>	17,6	20,0	22,3	45,4	73,7	95,8	158,0	294,5
Agricultura, Pecuária e do Abastecimento	774,2	844,8	927,9	698,4	824,0	925,1	987,2	987,2
Assistência Social	-	-	-	-	-	-	1,7	3,6
Cidades	-	-	-	-	-	-	2,7	5,6
Ciência e Tecnologia	165,9	193,5	211,8	408,0	470,6	510,5	542,7	550,0
Comunicações	428,1	456,2	484,2	478,9	509,7	590,2	623,2	620,6
Cultura	81,2	86,7	96,4	95,9	104,0	120,9	126,1	125,9
Defesa <sup>4</sup>	1.110,2	1.177,4	1.318,0	1.362,5	1.459,9	1.617,6	1.779,8	1.743,4
Desenvolvimento Agrário <sup>5</sup>				300,1	337,7	363,4	379,7	372,5
Desen., Ind. e Comércio Exterior	80,2	83,5	96,4	106,0	126,8	139,3	146,3	144,5
Educação	5.358,6	5.717,0	6.399,1	6.686,5	7.061,6	8.265,8	8.865,4	9.022,4
Esporte	3,3	3,5	3,5	18,6	20,2	22,9	19,4	15,0
Fazenda	2.741,6	2.782,6	3.202,4	3.645,3	3.834,8	4.183,1	4.725,1	4.844,7
Governos dos Ex-Territórios	563,5	622,3	679,4	736,9	770,8	960,8	973,2	998,8
Integração Nacional			1,3	316,0	274,8	249,2	265,9	272,0
Justiça	1.884,6	1.916,1	2.062,5	1.934,7	1.956,9	2.461,8	2.516,6	2.544,9
Meio Ambiente	402,5	411,7	449,0	248,0	288,0	353,6	434,1	469,3
Minas e Energia	69,2	75,8	85,4	87,3	100,2	135,5	143,7	143,2
Planejamento, Orçamento e Gestão	484,5	557,0	659,1	691,7	856,8	989,4	1.043,2	1.063,1
Previdência e Assistência Social	2.581,8	2.679,0	3.001,4	3.185,5	3.387,6	3.976,9	4.102,1	4.151,4
Relações Exteriores <sup>6</sup>	113,2	139,2	157,4	157,2	164,0	199,8	219,7	217,7
Saúde	3.844,2	4.032,8	4.455,0	4.446,4	4.873,1	5.458,9	5.497,6	5.660,2
Trabalho e Emprego	667,6	671,7	763,5	911,8	969,0	998,4	1.073,4	1.081,4
Transportes	1.022,5	1.086,8	1.203,0	1.221,2	1.286,7	1.413,1	1.495,6	1.488,8
Turismo	-	-	-	-	-	-	7,3	13,2
<b>Total</b>	<b>22.564,6</b>	<b>23.741,6</b>	<b>26.469,9</b>	<b>27.830,5</b>	<b>29.895,5</b>	<b>34.190,0</b>	<b>36.326,2</b>	<b>37.036,1</b>

Fonte : SRH/MP.

1 - Inclui administração direta, fundações e autarquias do Poder Executivo Civil. Não inclui: MPU, BACEN, Empresas Públicas, Sociedade de Economia Mista que recebem recursos do tesouro, Encargos Previdenciários da União e Servidores do Ministério das Relações Exteriores lotados no Exterior.

2 - Inclui os gastos da Vice-Presidência;

3 - A Advocacia Geral da União está vinculada a Presidência da República.

4 - Inclui os gastos da administração direta, Comando da Aeronáutica, Exército e Marinha.

5 - Inclui os gastos do INCRA.

6 - Não inclui gastos com pessoal lotado no exterior.

7 - Incluído a 1ª e 2ª parcelas dos 28,86%.

8 - Incluído a 3ª e 4ª parcelas dos 28,86%.

9 - Incluído a 5ª e 6ª parcelas dos 28,86%.

10 - Incluído a 7ª e 8ª parcelas dos 28,86%.

11 - Incluído a 9ª e 10ª parcelas dos 28,86%.

12 - Acumulado de Mai/2003 a Abr/2004

Os dados foram calculados pelo regime de competência.

**Tabela 1.10 - Despesa Mensal de Pessoal Civil do Poder Executivo Federal por órgãos da administração - SIAPE <sup>1</sup>**

Órgãos da administração	Despesa Mensal de Pessoal Civil de Executivo (R\$ milhões correntes)													Total
	2003								2004					
	Mai <sup>5</sup>	Jun	Jul	Ago	Set	Out	Nov	Dez <sup>6</sup>	Jan	Fev	Mar	Abr		
Presidência da República <sup>2</sup>	22,2	19,9	14,6	15,0	13,8	13,1	21,3	29,2	14,9	13,2	12,4	12,5	<b>202,1</b>	
Advocacia Geral da União <sup>3</sup>	13,2	15,9	12,2	12,4	12,7	13,0	21,1	18,7	46,2	43,2	42,5	43,6	<b>294,5</b>	
Agricultura, Pecuária e do Abastecimento	89,6	99,7	72,8	75,6	70,0	69,9	108,5	111,7	76,5	70,9	70,5	71,5	<b>987,2</b>	
Assistência Social	-	-	-	-	-	0,5	0,7	0,6	0,5	0,5	0,4	0,4	<b>3,6</b>	
Cidades	-	-	-	-	0,5	0,5	1,0	0,7	0,8	0,7	0,8	0,6	<b>5,6</b>	
Ciência e Tecnologia	45,3	51,2	38,9	41,0	38,4	38,8	59,7	71,1	42,8	41,3	40,6	41,0	<b>550,0</b>	
Comunicações	63,4	67,7	44,3	49,6	43,8	43,6	67,6	68,1	43,8	42,3	43,6	43,0	<b>620,6</b>	
Cultura	10,8	12,0	8,9	9,9	8,8	8,8	14,6	15,8	9,1	9,4	8,8	8,9	<b>125,9</b>	
Defesa	153,6	178,0	126,5	140,1	124,4	123,7	188,3	209,9	127,5	125,2	125,0	121,1	<b>1.743,4</b>	
Desenvolvimento Agrário	33,4	38,0	27,6	30,4	27,3	27,5	42,0	47,2	25,5	24,9	24,0	24,7	<b>372,5</b>	
Desen., Ind. e Comércio Exterior	12,4	13,5	10,2	10,9	10,2	10,4	15,8	18,3	11,1	10,8	10,5	10,5	<b>144,5</b>	
Educação	702,6	877,3	658,1	698,2	650,2	651,6	1.002,8	1.003,9	766,4	680,7	664,8	665,7	<b>9.022,4</b>	
Esporte	2,3	2,8	2,1	2,2	0,6	0,7	0,9	0,9	0,6	0,6	0,6	0,6	<b>15,0</b>	
Fazenda	355,8	554,2	355,2	364,7	354,3	358,4	547,5	491,0	372,2	362,3	363,0	366,3	<b>4.844,7</b>	
Governos dos Ex-Territórios	105,2	105,9	69,7	78,3	70,5	69,8	108,4	101,9	68,5	81,9	69,7	69,1	<b>998,8</b>	
Integração Nacional	24,1	28,1	19,3	21,7	19,4	19,4	29,6	30,7	20,0	19,9	20,0	19,9	<b>272,0</b>	
Justiça	209,7	256,0	186,9	187,8	186,5	191,1	290,4	265,5	198,2	193,2	192,3	187,2	<b>2.544,9</b>	
Meio Ambiente	33,9	40,7	29,3	31,7	29,4	30,1	45,4	79,4	38,7	38,0	37,0	35,8	<b>469,3</b>	
Minas e Energia	12,7	15,0	10,5	11,1	10,5	10,4	16,2	15,8	10,6	10,2	10,2	10,1	<b>143,2</b>	
Planejamento, Orçamento e Gestão	91,2	101,0	73,1	81,1	74,3	74,7	114,9	131,9	83,9	80,5	77,7	78,7	<b>1.063,1</b>	
Previdência e Assistência Social	338,3	440,2	309,8	334,2	308,2	306,0	466,2	433,7	309,6	301,7	300,3	303,1	<b>4.151,4</b>	
Relações Exteriores <sup>4</sup>	20,5	23,0	15,8	16,9	15,9	15,5	24,3	22,2	15,5	15,7	16,3	16,1	<b>217,7</b>	
Saúde	492,4	558,0	399,8	457,7	398,5	402,3	626,8	649,3	442,0	417,8	409,0	406,5	<b>5.660,2</b>	
Trabalho e Emprego	85,8	112,6	81,0	85,6	80,8	80,5	123,3	109,6	82,8	79,5	79,4	80,6	<b>1.081,4</b>	
Transportes	140,4	164,7	109,1	120,0	106,0	107,5	160,7	165,3	104,2	103,7	103,6	103,7	<b>1.488,8</b>	
Turismo	-	-	-	-	1,4	1,6	2,2	2,1	1,4	1,5	1,4	1,5	<b>13,2</b>	
<b>Total</b>	<b>3.058,8</b>	<b>3.775,3</b>	<b>2.675,5</b>	<b>2.876,1</b>	<b>2.656,4</b>	<b>2.669,3</b>	<b>4.100,0</b>	<b>4.094,5</b>	<b>2.913,2</b>	<b>2.769,7</b>	<b>2.724,4</b>	<b>2.722,8</b>	<b>37.036,1</b>	

Fonte : SRH/MP.

1 - Inclui administração direta, fundações e autarquias do Poder Executivo. Não inclui: MPU, BACEN, Empresas Públicas,

Soc. de Economia Mista, Encargos Previdenciários da União e Servidores do MRE lotados no Exterior.

2 - Inclui os gastos da Vice-Presidência;

3 - A AGU está vinculada a Presidência da República.

4 - Não inclui gastos com pessoal lotado no exterior;

5 - Incluído a 9ª parcela dos 28,86%.

6 - Incluído a 10ª parcela dos 28,86%.

Os dados foram calculados pelo regime de competência.

**Tabela 1.11 - Despesa Anual de Pessoal Civil do Poder Executivo por Unidades da Federação de 1997 a 2003 - SIAPE**

Unidades da Federação	Despesa Anual de Pessoal Civil do Poder Executivo (R\$ milhões correntes)							
	1997	1998	1999	2000	2001	2002	2003	2004 <sup>3</sup>
Acre	121,6	131,4	150,4	169,2	165,4	205,4	204,1	225,0
Alagoas	333,0	359,5	379,7	396,5	414,9	470,4	493,1	504,6
Amapá	235,8	252,0	271,2	311,0	299,1	366,5	379,6	390,4
Amazonas	270,9	290,5	327,7	352,5	361,8	410,8	426,4	429,5
Bahia	906,0	957,4	1.078,7	1.140,9	1.176,6	1.371,6	1.433,8	1.456,3
Ceará	830,9	881,2	990,4	1.067,2	1.149,2	1.287,8	1.328,2	1.351,4
Distrito Federal	2.340,8	2.501,2	2.301,0	2.457,5	2.603,7	3.383,3	3.650,1	3.698,8
Espírito Santo	345,8	365,4	400,2	419,6	430,8	522,6	558,3	565,7
Goiás	408,2	435,3	476,3	500,3	526,7	632,8	671,5	680,8
Maranhão	388,8	406,1	445,0	460,1	458,4	534,9	558,7	570,9
Mato Grosso	239,5	246,6	287,7	296,0	313,8	352,9	362,5	372,2
Mato Grosso do Sul	272,7	291,1	316,7	320,0	315,8	357,3	364,9	365,5
Minas Gerais	1.802,8	1.904,0	2.157,7	2.320,5	2.395,2	2.781,3	2.928,9	2.962,3
Pará	623,0	662,3	725,6	766,1	790,6	911,2	946,9	954,7
Paraíba	638,0	663,6	718,0	751,0	775,3	899,9	938,9	949,8
Paraná	671,3	719,6	810,9	882,2	925,1	1.066,5	1.107,6	1.121,7
Pernambuco	1.144,8	1.192,8	1.319,2	1.377,0	1.419,3	1.682,6	1.726,1	1.749,5
Piauí	271,9	289,9	323,1	331,7	336,3	390,5	403,7	405,2
Rio de Janeiro	5.386,4	5.647,9	6.372,0	6.926,3	7.088,9	8.054,2	8.481,4	8.543,3
Rio Grande do Norte	470,5	509,8	566,9	591,4	613,1	689,8	721,2	731,0
Rio Grande do Sul	1.271,4	1.322,5	1.464,3	1.566,5	1.643,5	1.995,2	2.039,3	2.016,0
Rondônia	326,0	358,1	388,7	395,2	421,9	496,3	484,2	497,5
Roraima	159,4	187,4	188,0	202,6	204,9	257,9	267,3	273,5
Santa Catarina	570,2	593,9	672,4	723,7	763,9	865,1	915,4	936,6
São Paulo	1.992,7	2.054,0	2.277,1	2.542,1	2.653,3	3.058,1	3.205,8	3.244,6
Sergipe	218,2	230,1	255,6	275,4	278,4	335,0	356,8	361,0
Tocantins	46,5	52,9	55,8	54,7	58,7	66,7	76,3	82,3
Sem informações <sup>2</sup>			4,5	9,4	8,8	8,9	9,9	10,2
<b>Total</b>	<b>22.287,1</b>	<b>23.506,6</b>	<b>25.724,9</b>	<b>27.606,2</b>	<b>28.593,0</b>	<b>33.455,7</b>	<b>35.040,8</b>	<b>35.450,1</b>

Fonte: SRH/MP.

1 - Inclui Servidores da administração direta, fundações e autarquias do Poder Executivo Civil (inclusive contratos temporários).

2 - Não consta informação no cadastro SIAPE.

3 - Acumulado de Mai/2003 a Abr/2004

A tabela acima difere das tabelas 1.9 e 1.10 por não constar liberações extra SIAPE como espólios de 28,86% e as obrigações patronais.

**Tabela 1.12 - Despesa Mensal de Pessoal Civil do Poder Executivo por Unidades da Federação - SIAPE<sup>1</sup>**

Unidades da Federação	Despesa Mensal de Pessoal Civil do Poder Executivo (R\$ milhões correntes)												
	2003								2004				Total
	Mai	Jun	Jul	Ago	Set	Out	Nov	Dez	Jan	Fev	Mar	Abr	
Acre	17,0	21,2	14,8	14,8	17,6	14,6	22,3	24,1	16,5	29,0	16,6	16,6	<b>225,0</b>
Alagoas	39,4	49,7	36,4	36,8	41,2	36,8	55,5	56,3	41,0	37,3	36,6	37,4	<b>504,6</b>
Amapá	28,7	43,8	28,5	28,9	31,9	28,9	42,8	42,9	29,8	28,1	27,9	28,2	<b>390,4</b>
Amazonas	31,8	43,7	31,1	30,8	33,3	30,8	46,8	51,6	34,9	32,3	30,8	31,7	<b>429,5</b>
Bahia	112,3	145,5	106,0	105,6	120,1	104,9	159,4	162,9	116,9	107,7	105,1	110,0	<b>1.456,3</b>
Ceará	106,1	140,3	99,7	98,8	112,3	99,9	149,7	148,0	102,0	97,5	97,5	99,6	<b>1.351,4</b>
Distrito Federal	315,0	353,8	247,3	328,5	328,2	252,9	384,2	410,8	273,6	267,5	267,7	269,5	<b>3.698,8</b>
Espírito Santo	43,0	57,5	41,2	41,5	45,4	41,3	62,3	62,6	43,9	42,2	42,3	42,5	<b>565,7</b>
Goiás	50,3	69,7	49,0	51,2	53,0	49,2	75,2	77,6	54,0	50,4	50,0	51,2	<b>680,8</b>
Maranhão	42,5	58,1	41,5	41,6	45,3	41,0	62,7	64,3	46,4	43,8	41,1	42,7	<b>570,9</b>
Mato Grosso	27,4	36,6	26,8	27,0	28,8	27,4	41,3	43,3	30,7	27,7	27,1	27,9	<b>372,2</b>
Mato Grosso do Sul	27,2	36,6	26,5	26,6	28,5	26,6	40,3	42,5	29,3	27,3	26,6	27,5	<b>365,5</b>
Minas Gerais	230,2	306,1	214,9	215,7	245,9	214,8	324,5	317,2	233,5	220,1	219,2	220,3	<b>2.962,3</b>
Pará	73,9	99,4	68,8	69,0	77,7	67,5	104,5	108,6	74,6	70,4	69,3	70,9	<b>954,7</b>
Paraíba	72,4	92,5	68,9	69,2	76,2	68,9	104,8	111,2	74,6	70,5	70,0	70,8	<b>949,8</b>
Paraná	85,5	116,6	82,9	82,5	91,3	82,2	123,6	119,4	88,0	83,7	82,2	83,7	<b>1.121,7</b>
Pernambuco	136,9	179,9	126,4	131,5	146,3	125,3	190,8	190,8	135,1	129,7	129,1	127,6	<b>1.749,5</b>
Piauí	30,6	40,7	29,3	29,5	32,1	29,2	44,5	46,9	32,8	30,2	29,5	29,8	<b>405,2</b>
Rio de Janeiro	695,1	886,3	608,1	621,9	739,3	608,5	921,8	900,8	661,3	636,7	629,5	633,9	<b>8.543,3</b>
Rio Grande do Norte	55,5	72,2	53,1	53,0	58,5	52,9	80,5	86,3	56,5	54,0	53,8	54,7	<b>731,0</b>
Rio Grande do Sul	156,1	205,9	148,2	148,0	166,7	146,5	221,8	205,1	171,7	150,1	147,0	148,9	<b>2.016,0</b>
Rondônia	56,8	48,9	34,7	34,3	36,7	34,1	53,1	57,2	37,5	34,4	34,5	35,3	<b>497,5</b>
Roraima	19,7	29,7	19,8	20,5	20,9	19,8	31,0	29,9	21,8	20,7	19,8	20,1	<b>273,5</b>
Santa Catarina	71,4	92,9	67,8	68,6	75,9	68,5	103,6	103,5	75,9	69,5	68,6	70,3	<b>936,6</b>
São Paulo	254,1	348,1	238,4	238,5	273,0	235,1	355,8	335,0	245,9	240,1	240,3	240,5	<b>3.244,6</b>
Sergipe	27,9	36,4	26,0	26,3	29,7	26,1	39,6	39,4	28,2	26,9	27,6	27,0	<b>361,0</b>
Tocantins	5,2	8,2	5,8	5,8	6,0	6,0	9,2	9,7	6,8	6,4	6,2	6,8	<b>82,3</b>
Sem informações <sup>2</sup>	0,8	0,9	0,9	0,8	0,8	0,8	0,9	0,9	0,8	0,8	0,8	0,8	<b>10,2</b>
<b>Total</b>	<b>2.812,6</b>	<b>3.621,1</b>	<b>2.542,6</b>	<b>2.647,1</b>	<b>2.962,5</b>	<b>2.540,6</b>	<b>3.852,6</b>	<b>3.848,8</b>	<b>2.764,1</b>	<b>2.635,1</b>	<b>2.596,8</b>	<b>2.626,0</b>	<b>35.450,1</b>

Fonte: SRH/MP.

1 - Inclui Servidores Cíveis da administração direta, fundações e autarquias do Poder Executivo (inclusive contratos temporários).

2 - Não consta informação no cadastro SIAPE.

A tabela acima difere das tabelas 1.9 e 1.10 por não constar liberações extra SIAPE como espólios de 28,86% e as obrigações patronais.

Tabela 1.13 - Variação Anual Acumulada da Despesa Anual de Pessoal Civil do Poder Executivo Federal por grupos de despesas  
- SIAPE

(Continua)

Grupos de Despesas	Variação e Despesa Anual do Poder Executivo (R\$ milhões correntes)							
	1997 <sup>1</sup>	Contribuição % s/ variação total	1998	Contribuição % s/ variação total	1999	Contribuição % s/ variação total	2000	Contribuição % s/ variação total
<b>Ativos</b>	<b>10.007,5</b>	<b>44,4</b>	<b>10.617,2</b>	<b>44,7</b>	<b>11.643,1</b>	<b>44,0</b>	<b>12301,4</b>	<b>43,4</b>
Vencimento Básico	2.266,9	10,0	2.265,2	9,5	2.703,4	10,2	3.463,3	12,2
Grat. de Cargos - GAE/GDP/etc	4.476,8	19,8	5.008,0	21,1	5.097,9	19,3	4.894,9	17,3
Peric.-Insal.-Especiais-Expostas	184,4	0,8	172,1	0,7	147,8	0,6	173,4	0,6
Grat. de Função - DAS/FG/etc	301,4	1,3	365,0	1,5	395,0	1,5	397,1	1,4
Anuênios	201,9	0,9	194,0	0,8	256,3	1,0	397,4	1,4
Décimos	274,1	1,2	320,7	1,4	341,8	1,3	337,2	1,2
Hora Extra	15,2	0,1	8,9	0,0	8,4	0,0	14,5	0,1
Outras despesas variáveis	206,6	0,9	199,9	0,8	314,6	1,2	96,3	0,3
Desp. Variáveis- Pes. Militar	5,2	0,0	6,2	0,0	6,9	0,0	7,1	0,0
Obrigações Patronais	980,6	4,3	1.032,7	4,3	1.190,7	4,5	1.285,7	4,5
Férias - Art.7 XVII CF	286,5	1,3	243,6	1,0	326,5	1,2	324,9	1,1
13º Salário	740,3	3,3	800,7	3,4	853,8	3,2	909,5	3,2
Contratação Temporária	67,5	0,3	0,0	0,0	0,0	0,0	0,0	0,0
<b>Aposentados e Pensionistas</b>	<b>9.894,1</b>	<b>43,8</b>	<b>10.899,7</b>	<b>45,9</b>	<b>12.024,3</b>	<b>45,4</b>	<b>12.607,0</b>	<b>44,5</b>
Aposentados	6.468,5	28,7	7.074,8	29,8	7.679,1	29,0	7.938,0	28,0
Pensionistas	2.621,5	11,6	2.904,9	12,2	3.234,1	12,2	3.626,0	12,8
13º Salário - Apos. e Pens.	804,1	3,6	920,0	3,9	1.111,1	4,2	1.043,0	3,7
<b>Contratos Temporários</b>	-	-	-	-	-	-	-	-
Serviços Event. de Prof.	-	-	-	-	-	-	-	-
Serviços Event. de Ag. de Saúde	-	-	-	-	-	-	-	-
Serviços Event. de Nat. Indus.	-	-	-	-	-	-	-	-
Serviços Event. de Agent. Censit.	-	-	-	-	-	-	-	-
Serviços Event. de Pessoal. Qualif.	-	-	-	-	-	-	-	-
Serviços Event. de mão de obra	-	-	-	-	-	-	-	-
Serviços Event. de Médicos Resid.	-	-	-	-	-	-	-	-
<b>Despesas de Exercícios Anteriores</b>	<b>282,5</b>	<b>1,3</b>	<b>195,7</b>	<b>0,8</b>	<b>22,6</b>	<b>0,1</b>	<b>128,3</b>	<b>0,5</b>
28,86% - Parcela	-	-	-	-	686,7	2,6	752,9	2,7
28,86% - Espólio	-	-	-	-	-	-	-	-
3,17% - Parcela	-	-	-	-	-	-	-	-
3,17% - Espólio	-	-	-	-	-	-	-	-
Folha Suplementar	161,6	0,7	131,7	0,6	363,5	1,4	289,4	1,0
Devolução PSS 94	-	-	-	-	-	-	495,2	-
Sentenças Judiciárias	2.218,9	9,8	1.897,4	8,0	1.729,7	6,5	1.763,0	6,2
<b>SUBTOTAL</b>	<b>22.564,6</b>		<b>23.741,6</b>		<b>26.469,9</b>		<b>28.337,1</b>	
<b>Empresas Estatais</b>	<b>729,3</b>		<b>1.174,0</b>		<b>1.262,8</b>		<b>1.347,9</b>	
<b>T O T A L</b>	<b>23.294,0</b>		<b>24.915,7</b>		<b>27.732,7</b>		<b>29.685,0</b>	

**Tabela 1.13 - Variação Anual Acumulada da Despesa Anual de Pessoal Civil do Poder Executivo Federal por grupos de despesas - SIAPE**

Grupos de Despesas	Variação e Despesa Anual do Poder Executivo (R\$ milhões correntes)							
	2001	Contribuição % s/ variação total	2002	Contribuição % s/ variação total	2003	Contribuição % s/ variação total	2004 <sup>2</sup>	Contribuição % s/ variação total
<b>Ativos</b>	<b>13.220,7</b>	<b>44,2</b>	<b>15.348,5</b>	<b>42,3</b>	<b>16.176,4</b>	<b>44,5</b>	<b>16.481,5</b>	<b>44,5</b>
Vencimento Básico	3.887,4	13,0	4.908,7	13,5	5.201,4	14,3	5.391,5	14,6
Grat. de Cargos - GAE/GDP/etc	4.937,4	16,5	5.077,1	14,0	5.392,8	14,8	5.480,9	14,8
Peric.-Insal.-Especiais-Expostas	209,8	0,7	287,0	0,8	294,2	0,8	297,2	0,8
Grat. de Função - DAS/FG/etc	446,0	1,5	555,6	1,5	579,2	1,6	603,9	1,6
Anuênios	525,5	1,8	669,8	1,8	660,1	1,8	656,5	1,8
Décimos	347,8	1,2	599,5	1,7	675,4	1,9	671,4	1,8
Hora Extra	17,2	0,1	20,6	0,1	22,5	0,1	22,5	0,1
Outras despesas variáveis	91,1	0,3	72,9	0,2	66,7	0,2	72,8	0,2
Desp. Variáveis- Pes. Militar	6,9	0,0	8,0	0,0	9,5	0,0	9,8	0,0
Obrigações Patronais	1.488,0	5,0	1.631,5	4,5	1.664,8	4,6	1.675,3	4,5
Férias	322,0	1,1	400,9	1,1	425,9	1,2	419,6	1,1
13º Salário	941,5	3,1	1.116,9	3,1	1.183,9	3,3	1.180,0	3,2
Contratação Temporária	0,0	0,0	0,0	0,0	0,0	0,0	0,0	0,0
<b>Aposentados e Pensionistas</b>	<b>12.905,7</b>	<b>43,2</b>	<b>14.258,3</b>	<b>39,3</b>	<b>15.663,4</b>	<b>43,1</b>	<b>16.350,6</b>	<b>44,1</b>
Aposentados	8.087,4	27,1	8.944,1	24,6	9.685,5	26,7	10.120,3	27,3
Pensionistas	3.734,1	12,5	4.104,6	11,3	4.640,3	12,8	4.892,9	13,2
13º Salário - Apos. e Pens.	1.084,2	3,6	1.209,6	3,3	1.337,6	3,7	1.337,4	3,6
<b>Contratos Temporários</b>	<b>-</b>	<b>-</b>	<b>173,6</b>	<b>0,5</b>	<b>173,7</b>	<b>0,5</b>	<b>195,3</b>	<b>0,5</b>
Serviços Event. de Prof.	-	-	140,5	0,4	147,4	0,4	152,0	0,4
Serviços Event. de Ag. de Saúde	-	-	0,7	0,0	0,5	0,0	0,6	0,0
Serviços Event. de Nat. Indus.	-	-	1,4	0,0	1,0	0,0	1,1	0,0
Serviços Event. de Agent. Censit.	-	-	9,6	0,0	9,2	0,0	9,3	0,0
Serviços Event. de Pessoal. Qualif.	-	-	0,3	0,0	0,8	0,0	18,7	0,1
Serviços Event. de mão de obra	-	-	6,4	0,0	0,0	0,0	0,0	0,0
Serviços Event. de Médicos Resid.	-	-	14,8	0,0	14,8	0,0	13,6	0,0
<b>Despesas de Exercícios Anteriores</b>	<b>559,6</b>	<b>1,9</b>	<b>710,8</b>	<b>2,0</b>	<b>73,9</b>	<b>0,2</b>	<b>87,5</b>	<b>0,2</b>
<b>28,86% - Parcela</b>	<b>783,7</b>	<b>2,6</b>	<b>822,7</b>	<b>2,3</b>	<b>873,1</b>	<b>2,4</b>	<b>873,1</b>	<b>2,4</b>
<b>28,86% - Espólio</b>	<b>27,9</b>	<b>0,1</b>	<b>54,1</b>	<b>0,1</b>	<b>42,8</b>	<b>0,1</b>	<b>35,7</b>	<b>0,1</b>
<b>3,17% - Parcela</b>	<b>-</b>	<b>-</b>	<b>184,4</b>	<b>0,5</b>	<b>398,9</b>	<b>1,1</b>	<b>398,9</b>	<b>1,1</b>
<b>3,17% - Espólio</b>	<b>-</b>	<b>-</b>	<b>-</b>	<b>-</b>	<b>0,7</b>	<b>0,0</b>	<b>0,7</b>	<b>0,0</b>
<b>Folha Suplementar</b>	<b>552,9</b>	<b>1,8</b>	<b>466,2</b>	<b>1,3</b>	<b>864,6</b>	<b>2,4</b>	<b>647,3</b>	<b>1,7</b>
<b>Devolução PSS 94</b>	<b>117,9</b>	<b>0,4</b>	<b>1,3</b>	<b>0,0</b>	<b>4,6</b>	<b>0,0</b>	<b>4,2</b>	<b>0,0</b>
<b>Sentenças Judiciárias</b>	<b>1.726,9</b>	<b>5,8</b>	<b>2.170,1</b>	<b>6,0</b>	<b>2.054,1</b>	<b>5,7</b>	<b>1.961,2</b>	<b>5,3</b>
<b>SUBTOTAL</b>	<b>29.895,5</b>		<b>34.190,0</b>		<b>36.326,2</b>		<b>37.036,1</b>	
<b>Empresas Estatais</b>	<b>1.440,3</b>		<b>1.279,4</b>		<b>1.772,5</b>		<b>1.753,5</b>	
<b>T O T A L</b>	<b>31.335,7</b>		<b>35.469,4</b>		<b>38.098,7</b>		<b>38.789,6</b>	

Elaborado: SRH/MP

Fonte: SRH/MP

1 - A partir de abr/97 - Empresas estatais começaram a ser pagas pelo SIAPE.

2 - Acumulado de Mai/2003 a Abr/2004



Tabela 1.14 - Despesa Mensal de Pessoal Civil do Poder Executivo, segundo os grupos de despesa - SIAPE

GRUPOS DE DESPESA	Despesa Mensal de Pessoal Civil do Poder Executivo (R\$ milhões correntes)												Total
	2003								2004				
	Mai	Jun	Jul	Ago	Set	Out	Nov	Dez	Jan	Fev	Mar	Abr	
<b>Ativos</b>	<b>1.200,8</b>	<b>1.465,7</b>	<b>1.230,9</b>	<b>1.221,9</b>	<b>1.214,0</b>	<b>1.219,7</b>	<b>1.942,5</b>	<b>1.840,8</b>	<b>1.372,9</b>	<b>1.281,0</b>	<b>1.236,4</b>	<b>1.254,8</b>	<b>16.481,5</b>
Vencimento Básico	412,0	436,1	447,4	437,8	443,0	448,5	452,0	520,3	469,5	442,7	431,1	451,1	5.391,5
Grat. de Cargos - GAE/GDP/etc	443,8	451,1	457,5	455,3	453,6	452,3	451,4	459,3	459,5	465,3	465,7	465,9	5.480,9
Peric.-Insal.-Especiais-Expostas	24,3	24,6	24,7	24,7	24,9	24,6	24,7	25,4	24,5	25,1	24,8	25,0	297,2
Grat. de Função - DAS/FG/etc	46,7	48,0	48,2	49,1	49,2	49,5	50,1	50,4	49,5	55,1	54,0	54,0	603,9
Anuênios	54,7	55,0	55,2	54,8	54,6	54,1	54,1	56,5	54,2	54,7	54,3	54,3	656,5
Décimos	56,4	56,3	58,1	56,3	55,9	55,8	55,8	55,9	55,1	55,3	55,3	55,2	671,4
Hora Extra	2,0	2,0	1,7	1,7	1,7	1,8	2,0	2,6	1,2	1,8	2,0	2,0	22,5
Outras despesas variáveis	5,0	4,5	4,1	3,8	4,4	5,3	6,7	11,7	5,1	7,4	7,7	7,1	72,8
Desp. Variáveis- Pes. Militar	0,6	0,8	2,8	0,5	0,5	0,5	0,9	0,7	0,6	0,6	0,7	0,6	9,8
Obrigações Patronais	137,4	135,2	121,4	128,4	119,3	119,6	237,5	180,1	133,8	122,1	119,5	121,1	1.675,3
Férias - Art.7 XVII CF	10,0	36,4	9,7	9,3	6,8	7,4	18,3	217,9	57,8	25,0	10,9	10,0	419,6
13º Salário	7,9	215,9	0,1	0,2	0,3	0,2	588,9	260,0	61,9	25,8	10,3	8,5	1.180,0
<b>Aposentados e Pensionistas</b>	<b>1.125,5</b>	<b>1.836,5</b>	<b>1.251,3</b>	<b>1.251,3</b>	<b>1.253,5</b>	<b>1.260,4</b>	<b>1.958,0</b>	<b>1.295,8</b>	<b>1.265,4</b>	<b>1.277,8</b>	<b>1.287,4</b>	<b>1.287,6</b>	<b>16.350,6</b>
Aposentados	765,1	809,1	842,6	843,0	845,4	849,2	851,3	858,4	856,3	863,0	868,5	868,3	10.120,3
Pensionistas	360,4	407,3	403,1	407,8	408,0	411,0	411,2	422,0	409,2	414,1	418,5	420,3	4.892,9
13º Salário - Apos. e Pens.	0,0	620,1	5,6	0,5	0,1	0,1	695,5	15,4	0,0	0,7	0,4	-1,0	1.337,4
<b>Contratos Temporários</b>	<b>12,6</b>	<b>19,8</b>	<b>13,4</b>	<b>12,9</b>	<b>13,5</b>	<b>13,6</b>	<b>22,3</b>	<b>16,1</b>	<b>17,1</b>	<b>20,6</b>	<b>21,2</b>	<b>12,4</b>	<b>195,3</b>
Serviços Event. de Prof.	10,5	17,7	11,3	10,7	11,0	11,2	19,9	13,7	11,6	11,2	11,3	11,7	152,0
Serviços Event. de Ag. de Saúde	0,0	0,0	0,0	0,0	0,0	0,0	0,0	0,0	0,0	0,0	0,2	0,0	0,6
Serviços Event. de Nat. Indus.	0,1	0,1	0,1	0,1	0,1	0,1	0,1	0,1	0,1	0,1	0,1	0,0	1,1
Serviços Event. de Agent. Censit.	0,7	0,7	0,8	0,8	1,0	0,9	0,9	0,8	0,7	0,7	0,7	0,7	9,3
Serviços Event. de Pessoal. Qualif.	0,1	0,1	0,1	0,1	0,1	0,1	0,1	0,1	3,3	7,2	7,5	0,0	18,7
Serviços Event. de mão de obra	0,0	0,0	0,0	0,0	0,0	0,0	0,0	0,0	0,0	0,0	0,0	0,0	0,0
Serviços Event. de Médicos Resid.	1,1	1,1	1,1	1,1	1,3	1,3	1,3	1,3	1,3	1,3	1,3	0,0	13,6
<b>Despesas de Exercícios Anteriores</b>	<b>4,6</b>	<b>3,7</b>	<b>4,7</b>	<b>2,6</b>	<b>3,9</b>	<b>4,2</b>	<b>8,1</b>	<b>22,3</b>	<b>14,5</b>	<b>13,9</b>	<b>3,1</b>	<b>2,0</b>	<b>87,5</b>
28,86% - Parcela	438,0	0,0	0,0	0,0	0,0	0,0	0,0	435,0	0,0	0,0	0,0	0,0	873,1
28,86% - Espólio	8,5	2,4	3,0	2,4	2,9	1,8	1,7	5,8	1,7	1,0	1,4	3,1	35,7
3,17% - Parcela	0,0	0,0	0,0	206,5	0,0	0,0	0,0	192,4	0,0	0,0	0,0	0,0	398,9
3,17% - Espólio	0,0	0,0	0,1	0,0	0,1	0,1	0,1	0,1	0,0	0,0	0,0	0,0	0,7
Folha Suplementar	76,7	288,5	12,5	16,1	7,2	7,9	13,2	118,1	83,7	10,6	11,4	1,5	647,3
Devolução PSS 94	0,7	0,4	0,2	0,0	0,8	1,0	0,4	0,3	0,0	0,0	0,2	0,0	4,2
Sentenças Judiciárias	191,3	158,2	159,5	162,4	160,6	160,6	153,6	167,8	157,8	164,9	163,2	161,3	1.961,2
<b>SUBTOTAL</b>	<b>3.058,8</b>	<b>3.775,3</b>	<b>2.675,5</b>	<b>2.876,1</b>	<b>2.656,4</b>	<b>2.669,3</b>	<b>4.100,0</b>	<b>4.094,5</b>	<b>2.913,2</b>	<b>2.769,7</b>	<b>2.724,4</b>	<b>2.722,8</b>	<b>37.036,1</b>
<b>Empresas Estatais</b>	<b>138,1</b>	<b>152,2</b>	<b>140,1</b>	<b>141,1</b>	<b>149,0</b>	<b>160,5</b>	<b>240,6</b>	<b>187,2</b>	<b>147,3</b>	<b>100,2</b>	<b>103,4</b>	<b>93,8</b>	<b>1.753,5</b>
<b>T O T A L</b>	<b>3.196,9</b>	<b>3.927,5</b>	<b>2.815,6</b>	<b>3.017,2</b>	<b>2.805,4</b>	<b>2.829,8</b>	<b>4.340,6</b>	<b>4.281,7</b>	<b>3.060,5</b>	<b>2.869,9</b>	<b>2.827,8</b>	<b>2.816,5</b>	<b>38.789,6</b>

Elaborado: SRH/MP  
Fonte: SRH/MP

**Tabela 1.15 - Relação entre Despesa com Pessoal <sup>1</sup> e Receita Corrente Líquida da União <sup>2</sup>**

	R\$ milhões correntes				
	Despesa de Pessoal	Receita Corrente Líquida	% de Desp. Pes. / Rec. Cor. Líq. <sup>3</sup>	Receita Corrente da União	% de Desp. Pes. / Rec. Cor. União
<b>Acumulado em 1995</b>	<b>37.825,5</b>	<b>67.298,1</b>	<b>56,2</b>	<b>127.093,6</b>	<b>29,8</b>
<b>Acumulado em 1996</b>	<b>40.900,9</b>	<b>89.352,7</b>	<b>45,8</b>	<b>152.515,0</b>	<b>26,8</b>
<b>Acumulado em 1997</b>	<b>44.529,7</b>	<b>97.040,6</b>	<b>45,9</b>	<b>175.271,1</b>	<b>25,4</b>
<b>Acumulado em 1998</b>	<b>47.944,8</b>	<b>104.491,4</b>	<b>45,9</b>	<b>200.358,9</b>	<b>23,9</b>
<b>Acumulado em 1999 <sup>4</sup></b>	<b>51.571,0</b>	<b>129.854,4</b>	<b>39,7</b>	<b>218.022,1</b>	<b>23,7</b>
<b>Acumulado em 2000 <sup>5,6</sup></b>	<b>56.093,3</b>	<b>148.201,5</b>	<b>37,8</b>	<b>252.517,5</b>	<b>22,2</b>
<b>Acumulado em 2001</b>	<b>59.212,2</b>	<b>167.650,5</b>	<b>35,3</b>	<b>289.410,9</b>	<b>20,5</b>
<b>Acumulado em 2002</b>	<b>64.415,9</b>	<b>200.697,8</b>	<b>32,1</b>	<b>343.075,0</b>	<b>18,8</b>
Jan-2003	5.642,4	22.737,7	24,8	34.947,3	16,1
Fev	5.260,4	16.507,8	31,9	29.654,6	17,7
Mar	5.151,3	15.741,4	32,7	27.402,0	18,8
Abr	5.243,1	23.083,6	22,7	34.541,2	15,2
Mai	5.201,4	17.264,0	30,1	31.384,3	16,6
Jun	6.873,7	15.252,7	45,1	27.342,2	25,1
Jul	5.900,2	20.791,2	28,4	32.575,4	18,1
Ago	5.409,3	17.734,0	30,5	30.548,2	17,7
Set	5.362,1	18.550,9	28,9	30.954,1	17,3
Out	5.233,6	20.939,4	25,0	33.709,8	15,5
Nov	7.883,4	17.902,2	44,0	31.770,0	24,8
Dez	7.053,1	18.415,4	38,3	39.618,0	17,8
<b>Acumulado em 2003</b>	<b>70.213,9</b>	<b>224.920,2</b>	<b>31,2</b>	<b>384.447,0</b>	<b>18,3</b>
Jan-2004	5.703,8	24.927,2	22,9	37.561,6	15,2
Fev	5.559,8	18.589,2	29,9	32.207,7	17,3
Mar	5.616,8	20.731,4	27,1	34.544,5	16,3
Abr	5.776,8	23.897,2	24,2	37.309,7	15,5

Elaborado: SRH/MP.

Fonte: STN/MF.

1- Inclui administração direta (executivo civil e militar, legislativo e judiciário) e administração indireta (autarquias, fundações, empresas públicas e sociedade de economia mista).

2- Valores apurados pelo critério de competência.

3- O limite de participação das Despesas de Pessoal X Receita Corrente Líquida definido na L.C. nº 82/95 (Lei Camata), não poderá exceder a 60% em cada exercício financeiro.

- A Receita Corrente Líquida corresponde à Receita Corrente da União menos:

- . transferências constitucionais e legais;
- . contribuição para o PIS/PASEP;
- . benefícios previdenciários.

- Das Receitas Correntes estão deduzidos os val. relativos aos incentivos e restituições fiscais.

Das Receitas Correntes da União já estão deduzidos os valores relativos aos incentivos e às restituições fiscais.

Obs.: Os crescimentos da despesa de pessoal nos meses de dezembro ocorrem pelo aumento das contas:

- . Precatórios dos Ativos
- . Férias - Abono Constitucional e Pagamento Antecipado
- . Exercícios Anteriores
- . Restos a pagar

4- A partir de junho, o limite da participação das Despesas com Pessoal X Receita Corrente Líquida da União, definido na Lei Complementar nº 96, de 31 de maio de 1999 não poderá exceder a 50%.

5- A partir de janeiro de 2000 as despesas estão adequadas atendendo ao critério da LRF - Lei de Responsabilidade Fiscal, definida na Lei Complementar nº 101, de 04 de maio de 2000.

6- O acréscimo da Despesa de Pessoal deveu-se a cancelamento orçamentário efetuado pela SOF - Secretaria de Orçamento Federal, em função da frustração da receita "Contribuição do Plano de Seguridade Social-PSS" do Servidor (STN/MF).

Tabela 1.16 - Despesa Mensal de Pessoal do Governo do Distrito Federal - SIAPE

Posição - Abr/2004

Órgãos do GDF	Governo do Distrito Federal (R\$ milhões correntes)			Total
	Ativo	Aposentado	Instituidor de Pensão	
Polícia Militar	46,4	12,1	3,1	61,6
Polícia Civil	34,0	12,7	3,9	50,5
Corpo de Bombeiro	19,6	6,8	1,9	28,3
S/informação	0,0	0,6	0,0	0,6
<b>Total</b>	<b>100,0</b>	<b>32,1</b>	<b>8,9</b>	<b>140,9</b>

Fonte: SRH/MP.

Tabela 1.17 - Participação Percentual da Despesa Mensal de Pessoal do Governo do Distrito Federal - SIAPE

Posição - Abr/2004

Órgãos do GDF	Governo do Distrito Federal - %			Total
	Ativo	Aposentado	Instituidor de Pensão	
Polícia Militar	46,4	37,6	34,9	43,7
Polícia Civil	34,0	39,5	43,4	35,9
Corpo de Bombeiro	19,6	21,1	21,7	20,1
S/ informação	0,0	1,7	0,0	0,4
<b>Total</b>	<b>100,0</b>	<b>100,0</b>	<b>100,0</b>	<b>100,0</b>

Fonte: SRH/MP.

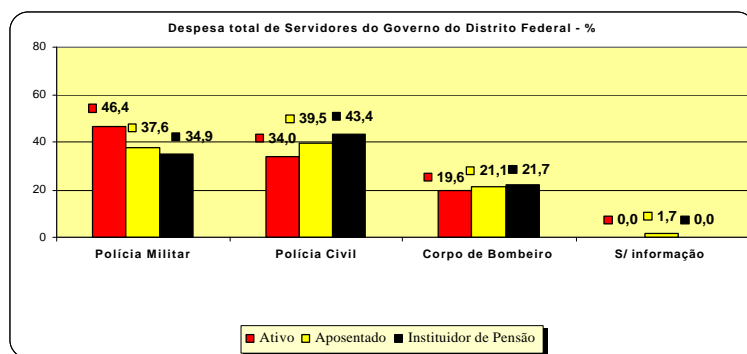



# Seção

## Servidores

# 2

As informações apresentadas nesta seção dizem respeito à distribuição do Quantitativo, com detalhamento para servidores do Poder Executivo Civil Federal, com as seguintes informações:

- Quantitativo por:
  - Poderes da União;
  - Órgão:
    - Situação de Vínculo;
    - Sexo;
    - Unidades da Federação;
  - Nível de escolaridade do Cargo e do servidor;
  - Força de trabalho (ATIVOS):
    - Sexo;
    - Unidades da Federação;
    - Região;
    - Carreiras;
    - Faixa etária;
- Idade Média por:
  - Órgão:
    - Situação de Vínculo;
    - Sexo;
  - Unidades da Federação:
    - Situação de Vínculo;
    - Sexo.

As fontes dos dados encontrados nesta seção são da Secretaria de Recursos Humanos do Ministério do Planejamento, Orçamento e Gestão através do Sistema Integrado de Administração de Recursos Humanos - SIAPE e Secretaria do Tesouro Nacional do Ministério da Fazenda com Sistema Integrado de Administração Financeira de Pessoal da União - SIAFI.



Tabela 2.1 - Quantitativo de Servidores Federais da União, por Poder, de 1991 a 2003, segundo a situação de vínculo

(Continua)

	Sit. Vínculo	1991	1992	1993	1994	1995	1996	1997
EXECUTIVO	Ativos	991.996	998.021	969.096	964.032	951.585	929.375	900.128
	Aposentados	348.630	411.919	422.514	433.433	483.228	501.784	501.103
	Inst.Pensão	132.750	149.737	232.916	283.944	295.309	336.199	349.786
	<b>TOTAL</b>	<b>1.473.376</b>	<b>1.559.677</b>	<b>1.624.526</b>	<b>1.681.409</b>	<b>1.730.122</b>	<b>1.767.358</b>	<b>1.751.017</b>
- CIVIS								
- Administração Direta	Ativos	154.958	173.891	178.225	181.494	244.961	238.228	225.685
	Aposentados	160.361	202.891	206.666	209.733	219.325	223.000	212.427
	Inst.Pensão	-	5.829	62.821	104.185	104.744	135.867	144.114
	<b>TOTAL</b>	<b>315.319</b>	<b>382.611</b>	<b>447.712</b>	<b>495.412</b>	<b>569.030</b>	<b>597.095</b>	<b>582.226</b>
- Autarquias	Ativos	321.738	324.125	301.844	279.383	208.994	211.063	203.854
	Aposentados	72.500	87.697	90.086	94.502	120.777	126.553	129.518
	Inst.Pensão	-	4.676	21.786	25.688	33.766	37.202	38.767
	<b>TOTAL</b>	<b>394.238</b>	<b>416.498</b>	<b>413.716</b>	<b>399.573</b>	<b>363.537</b>	<b>374.818</b>	<b>372.139</b>
- Fundações	Ativos	121.679	122.854	112.829	122.143	113.734	105.445	102.186
	Aposentados	12.014	15.448	16.982	19.070	24.790	28.346	30.677
	Inst.Pensão	-	757	5.969	7.187	6.012	8.846	9.439
	<b>TOTAL</b>	<b>133.693</b>	<b>139.059</b>	<b>135.780</b>	<b>148.400</b>	<b>144.536</b>	<b>142.637</b>	<b>142.302</b>
- Banco Central do Brasil	Ativos	5.962	6.133	6.151	6.401	6.205	5.926	4.602
	Aposentados	-	-	-	-	-	-	2.255
	Inst.Pensão	-	-	-	-	-	-	197
	<b>TOTAL</b>	<b>5.962</b>	<b>6.133</b>	<b>6.151</b>	<b>6.401</b>	<b>6.205</b>	<b>5.926</b>	<b>7.054</b>
- Ministério Público da União	Ativos	-	-	-	-	5.225	5.475	6.816
	Aposentados	-	-	-	-	827	1.373	1.425
	Inst.Pensão	-	-	-	-	364	579	633
	<b>TOTAL</b>	<b>-</b>	<b>-</b>	<b>-</b>	<b>-</b>	<b>6.416</b>	<b>7.427</b>	<b>8.874</b>
- Empresas Públicas	<b>Ativos</b>	<b>37.106</b>	<b>36.688</b>	<b>36.280</b>	<b>36.042</b>	<b>35.932</b>	<b>32.086</b>	<b>30.420</b>
- Sociedades de Economista Mista	<b>Ativos</b>	<b>20.553</b>	<b>19.927</b>	<b>19.394</b>	<b>16.101</b>	<b>15.712</b>	<b>8.729</b>	<b>5.117</b>
- MILITARES	Ativos	330.000	314.403	314.373	322.468	320.822	322.423	321.448
	Aposentados	103.755	105.883	108.780	110.128	117.509	122.512	124.801
	Inst.Pensão	132.750	138.475	142.340	146.884	150.423	153.705	156.636
	<b>TOTAL</b>	<b>566.505</b>	<b>558.761</b>	<b>565.493</b>	<b>579.480</b>	<b>588.754</b>	<b>598.640</b>	<b>602.885</b>
LEGISLATIVO	Ativos	-	-	-	-	17.402	17.623	19.155
	Aposentados	-	-	-	-	4.221	4.078	4.771
	Inst.Pensão	-	-	-	-	1.992	2.087	2.192
	<b>TOTAL</b>	<b>-</b>	<b>-</b>	<b>-</b>	<b>-</b>	<b>23.615</b>	<b>23.788</b>	<b>26.118</b>
JUDICIÁRIO	Ativos	-	-	-	-	64.561	69.646	74.504
	Aposentados	-	-	-	-	14.831	11.518	13.680
	Inst.Pensão	-	-	-	-	3.122	3.917	4.373
	<b>TOTAL</b>	<b>-</b>	<b>-</b>	<b>-</b>	<b>-</b>	<b>82.514</b>	<b>85.081</b>	<b>92.557</b>
TOTAL GERAL	Ativos	-	-	-	-	1.033.548	1.016.644	993.787
	Aposentados	-	-	-	-	502.280	517.380	519.554
	Inst.Pensão	-	-	-	-	300.423	342.203	356.351
	<b>TOTAL</b>	<b>-</b>	<b>-</b>	<b>-</b>	<b>-</b>	<b>1.836.251</b>	<b>1.876.227</b>	<b>1.869.692</b>
TRANSFERÊNCIAS	Ativos	-	-	-	-	108.445	112.275	108.326
	Aposentados	-	-	-	-	35.301	35.167	35.497
	Inst.Pensão	-	-	-	-	33.994	21.972	20.915
	<b>TOTAL</b>	<b>-</b>	<b>-</b>	<b>-</b>	<b>-</b>	<b>177.740</b>	<b>169.414</b>	<b>164.738</b>

**Tabela 2.1 - Quantitativo de Servidores Federais da União, por Poder, de 1991 a 2003, segundo a situação de vínculo**

(Conclusão)							
	Sit. Vínculo	1998	1999	2000	2001	2002	2003
<b>EXECUTIVO</b>	Ativos	841.851	866.799	864.408	830.723	780.975	816.851
	Aposentados	519.398	527.355	523.507	519.503	516.192	522.399
	Inst.Pensão	366.144	366.067	376.787	386.603	396.143	406.551
	<b>TOTAL</b>	<b>1.727.393</b>	<b>1.760.221</b>	<b>1.764.702</b>	<b>1.736.829</b>	<b>1.693.310</b>	<b>1.745.801</b>
<b>- CIVIS</b>							
- Administração Direta	Ativos	218.397	207.830	204.553	202.441	200.191	197.611
	Aposentados	227.626	225.548	222.365	220.755	232.236	232.081
	Inst.Pensão	146.636	148.606	153.165	157.480	174.208	179.022
	<b>TOTAL</b>	<b>592.659</b>	<b>581.984</b>	<b>580.083</b>	<b>580.676</b>	<b>606.635</b>	<b>608.714</b>
- Autarquias	Ativos	198.452	195.153	195.296	193.127	192.142	190.457
	Aposentados	135.354	136.131	135.311	132.378	116.682	120.578
	Inst.Pensão	40.402	41.817	44.007	45.682	34.862	36.475
	<b>TOTAL</b>	<b>374.208</b>	<b>373.101</b>	<b>374.614</b>	<b>371.187</b>	<b>343.686</b>	<b>347.510</b>
- Fundações	Ativos	96.871	94.142	87.063	63.175	64.408	68.912
	Aposentados	32.195	32.972	32.664	32.806	33.342	34.598
	Inst.Pensão	9.894	10.353	10.999	11.643	12.350	12.980
	<b>TOTAL</b>	<b>138.960</b>	<b>137.467</b>	<b>130.726</b>	<b>107.624</b>	<b>110.100</b>	<b>116.490</b>
- Banco Central do Brasil	Ativos	4.734	4.446	4.653	4.548	4.675	4.768
	Aposentados	3.719	2.925	2.992	3.036	3.089	3.277
	Inst.Pensão	242	261	261	273	270	276
	<b>TOTAL</b>	<b>8.695</b>	<b>7.632</b>	<b>7.906</b>	<b>7.857</b>	<b>8.034</b>	<b>8.321</b>
- Ministério Público da União	Ativos	6.937	7.061	7.324	5.901	5.859	7.670
	Aposentados	1.491	1.527	1.545	1.141	1.042	1.471
	Inst.Pensão	599	632	658	481	490	655
	<b>TOTAL</b>	<b>9.027</b>	<b>9.220</b>	<b>9.527</b>	<b>7.523</b>	<b>7.391</b>	<b>9.796</b>
- Empresas Públicas	<b>Ativos</b>	<b>30.955</b>	<b>28.953</b>	<b>29.935</b>	<b>28.229</b>	<b>27.379</b>	<b>19.673</b>
- Sociedades de Economia Mista	<b>Ativos</b>	<b>7.974</b>	<b>7.748</b>	<b>7.497</b>	<b>7.315</b>	<b>7.008</b>	<b>5.916</b>
<b>- MILITARES</b>	Ativos	277.531	321.466	328.087	325.987	279.313	321.844
	Aposentados	119.013	128.252	128.630	129.387	129.801	130.394
	Inst.Pensão	168.371	164.398	167.697	171.044	173.963	177.143
	<b>TOTAL</b>	<b>564.915</b>	<b>614.116</b>	<b>624.414</b>	<b>626.418</b>	<b>583.077</b>	<b>629.381</b>
<b>LEGISLATIVO</b>	Ativos	18.787	21.343	19.458	19.889	20.501	22.906
	Aposentados	4.798	8.685	7.424	6.978	6.887	7.256
	Inst.Pensão	2.339	3.776	3.485	3.431	3.459	3.585
	<b>TOTAL</b>	<b>25.924</b>	<b>33.804</b>	<b>30.367</b>	<b>30.298</b>	<b>30.847</b>	<b>33.747</b>
<b>JUDICIÁRIO</b>	Ativos	76.207	79.677	80.932	80.899	81.716	82.057
	Aposentados	15.225	15.353	15.417	15.421	15.458	16.212
	Inst.Pensão	4.775	5.052	5.288	5.453	5.635	5.563
	<b>TOTAL</b>	<b>96.207</b>	<b>100.082</b>	<b>101.637</b>	<b>101.773</b>	<b>102.809</b>	<b>103.832</b>
<b>TOTAL GERAL</b>	Ativos	936.845	967.819	964.798	931.511	883.192	921.814
	Aposentados	539.421	551.393	546.348	541.902	538.537	545.867
	Inst.Pensão	373.258	374.895	385.560	395.487	405.237	415.699
	<b>TOTAL</b>	<b>1.849.524</b>	<b>1.894.107</b>	<b>1.896.706</b>	<b>1.868.900</b>	<b>1.826.966</b>	<b>1.883.380</b>
<b>TRANSFERÊNCIAS</b>	Ativos	103.717	103.647	112.913	117.521	116.433	115.246
	Aposentados	34.151	34.332	37.241	35.388	40.060	40.266
	Inst.Pensão	20.800	22.223	22.491	22.803	24.315	24.293
	<b>TOTAL</b>	<b>158.668</b>	<b>160.202</b>	<b>172.645</b>	<b>175.712</b>	<b>180.808</b>	<b>179.805</b>

Elaborado: SRH/MP.

Fonte: SRH/MP, SOF/MP e STN/MF

**1. Pessoal Civil, Administração Direta, Autarquias e Fundações.** / Fonte: 1991 a 2003 SIAPE-MP;

**Notas:** 1. Em 1993 e 1994, a abertura para a administração Direta, Autarquias e Fundações está estimada a partir da distribuição percentual disponível de meses específicos de cada um destes anos;

2. Os dados de 1995 a 2003 referem-se ao mês de dezembro dos respectivos anos;

3. A conversão dos instituidores de pensão dos sistemas DATAPREV/INSS e APSI/MF para o SIAPE começou no ano de 1992 e foi gradativa ao longo do tempo, por isso há uma grande evolução em alguns períodos.

4. Em 1994 e 1995, os servidores do antigo INAMSP (Autarquia) passaram para o Ministério da Saúde, por isso há uma mudança significativa do quantitativo na Administração Direta e nas Autarquias em 1995.

5. A partir de 1996 foi considerado o critério de Força de Trabalho=quantidade de vínculos (-) exercício descentralizado (-) lotação provisória (-) cedidos.

**2. Banco Central do Brasil - BACEN.** Mês referência = dezembro.

Fonte: 1991 a 1996 os Aposentados e Instituidores de Pensão são pagos pela Previdência Social (Dataprev/INSS). Os quantitativos de funcionários ativos referem-se somente aqueles pagos com recursos do tesouro.

Fonte: 1997 a 2003 todos os servidores (Ativos, Aposentados e Instituidores de Pensão) estão sendo paga com recursos do Tesouro.

**3. Ministério Público da União - MPU.** Mês referência = dezembro. / Fonte: 1995 a 2003 SIAF/IMF;

**4. Empresas Públicas e Sociedades de Economia Mista.** Mês referência = dezembro.

Fonte: 1991/1994 - SEST/MP; / Fonte: 1995 - SOF/MP; / Fonte: 1996, 1997, 1998 e 1999 - STN/MF. Mês referência de Empresas Públicas - novembro e de Sociedades de Economia Mista - dezembro.

Fonte: 2000, 2001, 2002 e 2003 - SRH/MP. Mês referência de Empresas Públicas e de Sociedades de Economia Mista - dezembro.

Nota: Os aposentados e Instituidores de Pensão são pagos pela Previdência Social (DATAPREV/INSS). / Os quantitativos de funcionários referem-se somente aqueles pagos pelo Tesouro Nacional.

**5. Pessoal Militar.** Mês referência = dezembro. / Fonte: 1991/1995 - EMFA / Fonte: 1995 a 2003 - SIAF/IMF

**6. Poder Legislativo.** Mês referência = dezembro. / Fonte: 1995 a 2003 - SIAF/IMF. Incluem cargos comissionados de livre provimento.

**7. Poder Judiciário.** Mês referência = dezembro. / Fonte: 1995 - SOF/MP e ADMP(STN) / Fonte: 1996 a 2003 - SIAF/IMF. Mês referência dezembro, respectivamente.

**8. Transferências Intergovernamentais.** Mês referência = dezembro. / Fonte: 1995 a 2003 - SIAF/IMF. Mês referência dezembro, respectivamente.

Nota: Nº de Empregado de outras esferas de Governo pagos com recursos das transferências Intergovernamentais.



Tabela 2.2 - Quantitativo de Servidores da União por Poder, segundo a situação de vínculo

Posição - Abr/2004

Poderes da União	Quantitativo de Servidores da União, segundo a sit. de vínculo			Total
	Ativos	Aposentados	Inst. Pensão	
<b>Executivo</b>	<b>765.181</b>	<b>522.200</b>	<b>409.510</b>	<b>1.696.891</b>
<b>Civil</b> <sup>1</sup>	<b>463.712</b>	<b>386.941</b>	<b>230.310</b>	<b>1.080.963</b>
- Administração Direta	201.599	231.196	180.029	612.824
- Autarquias	193.057	120.989	37.059	351.105
- Fundações	69.056	34.756	13.222	117.034
<b>Banco Central do Brasil</b>	<b>4.646</b>	<b>3.368</b>	<b>281</b>	<b>8.295</b>
<b>Ministério Público da União</b>	<b>7.670</b>	<b>1.471</b>	<b>655</b>	<b>9.796</b>
<b>Empresas Públicas</b> <sup>2</sup>	<b>25.940</b>	-	-	<b>25.940</b>
<b>Sociedades de Economia Mista</b> <sup>2</sup>	<b>7.101</b>	-	-	<b>7.101</b>
<b>Militares</b>	<b>256.112</b>	<b>130.420</b>	<b>178.264</b>	<b>564.796</b>
<b>Legislativo</b>	<b>22.884</b>	<b>7.266</b>	<b>3.584</b>	<b>33.734</b>
<b>Judiciário</b>	<b>82.990</b>	<b>16.451</b>	<b>5.614</b>	<b>105.055</b>
<b>Total</b>	<b>871.055</b>	<b>545.917</b>	<b>418.708</b>	<b>1.835.680</b>
<b>Transf. Intergovernamentais</b> <sup>3</sup>	<b>114.926</b>	<b>40.348</b>	<b>25.158</b>	<b>180.432</b>

Elaborado: SRH/MP.

Fonte: SRH/MP e STN/MF

1 - Força de trabalho = quantidade de vínculo (-) exercício descentralizado (-) lotação provisória (-) cedido (Inclui contrato temporário).

2 - Recebem recursos de tesouro.

3 - Nº de Empregados de outras esferas de Governo pagos com recursos das transferências Intergovernamentais .

Tabela 2.3 - Participação Percentual de Servidores da União por Poder, segundo a situação de vínculo

Posição - Abr/2004

Poderes da União	Participação Percentual de Servidores da União			Total
	Ativos	Aposentados	Inst. Pensão	
<b>Executivo</b>	<b>45,1</b>	<b>30,8</b>	<b>24,1</b>	<b>100,0</b>
<b>Civil</b> <sup>1</sup>	<b>42,9</b>	<b>35,8</b>	<b>21,3</b>	<b>100,0</b>
- Administração Direta	32,9	37,7	29,4	100,0
- Autarquias	55,0	34,5	10,6	100,0
- Fundações	59,0	29,7	11,3	100,0
<b>Banco Central do Brasil</b>	<b>56,0</b>	<b>40,6</b>	<b>3,4</b>	<b>100,0</b>
<b>Ministério Público da União</b>	<b>78,3</b>	<b>15,0</b>	<b>6,7</b>	<b>100,0</b>
<b>Empresas Públicas</b> <sup>2</sup>	<b>100,0</b>	-	-	<b>100,0</b>
<b>Sociedades de Economia Mista</b> <sup>2</sup>	<b>100,0</b>	-	-	<b>100,0</b>
<b>Militares</b>	<b>45,3</b>	<b>23,1</b>	<b>31,6</b>	<b>100,0</b>
<b>Legislativo</b>	<b>67,8</b>	<b>21,5</b>	<b>10,6</b>	<b>100,0</b>
<b>Judiciário</b>	<b>79,0</b>	<b>15,7</b>	<b>5,3</b>	<b>100,0</b>
<b>Total</b>	<b>47,5</b>	<b>29,7</b>	<b>22,8</b>	<b>100,0</b>
<b>Transf. Intergovernamentais</b> <sup>3</sup>	<b>63,7</b>	<b>22,4</b>	<b>13,9</b>	<b>100,0</b>

Elaborado: SRH/MP.

Fonte: SRH/MP e STN/MF

1 - Força de trabalho = quantidade de vínculo (-) exercício descentralizado (-) lotação provisória (-) cedido (Inclui contrato temporário).

2 - Recebem recursos de tesouro.

3 - Nº de Empregados de outras esferas de Governo pagos com recursos das transferências Intergovernamentais .

**Tabela 2.4 - Quantitativo (força de trabalho) dos Servidores Público Federais Cíveis Ativos do Poder Executivo por órgãos da administração<sup>1</sup> - SIAPE**

Órgãos da administração	1997		1998		1999		2000		2001		2002		2003		2004 <sup>5</sup>	
	Qtde	%	Qtde	%	Qtde	%	Qtde	%	Qtde	%	Qtde	%	Qtde	%	Qtde	%
Presidência da República <sup>2</sup>	5.370	1,0	5.401	1,1	2.519	0,5	3.318	0,7	3.284	0,7	3.147	0,7	3.744	0,8	3.440	0,7
Advocacia Geral da União	16	0,0	2.068	0,4	2.196	0,4	2.615	0,5	3.161	0,7	1.683	0,4	3.804	0,8	7.109	1,5
Agricultura, Pecuária e do Abastecimento	11.703	2,2	11.151	2,2	10.771	2,2	10.696	2,2	11.164	2,4	11.415	2,5	10.973	2,4	11.088	2,4
Cidades	-	-	-	-	-	-	-	-	-	-	-	-	207	0,0	271	0,1
Ciência e Tecnologia	4.571	0,9	4.355	0,8	6.875	1,4	6.893	1,4	6.750	1,5	7.051	1,5	6.972	1,5	7.018	1,5
Comunicações	1.313	0,2	1.322	0,3	1.657	0,3	1.525	0,3	1.644	0,4	1.761	0,4	1.685	0,4	1.646	0,4
Cultura	2.844	0,5	2.695	0,5	2.585	0,5	2.539	0,5	2.508	0,5	2.477	0,5	2.391	0,5	2.501	0,5
Defesa <sup>3</sup>	35.362	6,7	33.901	6,6	32.031	6,4	31.004	6,4	29.782	6,5	29.608	6,5	28.710	6,3	28.784	6,2
Desenvolvimento Agrário <sup>4</sup>	6.267	1,2	6.004	1,2	5.798	1,2	5.713	1,2	5.703	1,2	5.663	1,2	5.243	1,1	5.219	1,1
Desen. Social e Combate à fome	-	-	-	-	-	-	-	-	-	-	-	-	-	-	228	0,0
Desen., Ind. e Comércio Exterior	2.411	0,5	2.335	0,5	2.580	0,5	2.260	0,5	2.436	0,5	2.401	0,5	2.293	0,5	2.287	0,5
Educação	174.966	32,9	168.403	32,8	165.510	33,3	165.595	34,0	163.479	35,6	165.163	36,2	164.870	36,1	167.747	36,2
Esporte	169	0,0	159	0,0	185	0,0	325	0,1	402	0,1	396	0,1	209	0,0	210	0,0
Fazenda	26.207	4,9	28.080	5,5	26.958	5,4	25.331	5,2	26.098	5,7	26.297	5,8	25.622	5,6	26.007	5,6
Governos dos Ex-Territórios	25.247	4,7	24.573	4,8	23.315	4,7	23.829	4,9	23.198	5,1	23.407	5,1	22.227	4,9	21.867	4,7
Integração Nacional	-	-	-	-	184	0,0	3.905	0,8	2.480	0,5	2.537	0,6	2.469	0,5	2.704	0,6
Justiça	23.261	4,4	22.490	4,4	23.113	4,6	21.197	4,4	20.685	4,5	20.729	4,5	21.244	4,6	21.596	4,7
Meio Ambiente	8.609	1,6	8.322	1,6	8.024	1,6	5.644	1,2	6.409	1,4	7.115	1,6	7.242	1,6	7.068	1,5
Minas e Energia	2.000	0,4	2.030	0,4	1.872	0,4	1.936	0,4	1.902	0,4	2.104	0,5	2.022	0,4	2.055	0,4
Planejamento, Orçamento e Gestão	16.072	3,0	14.088	2,7	13.164	2,6	13.868	2,8	13.783	3,0	14.079	3,1	14.259	3,1	13.599	2,9
Previdência e Assistência Social	45.718	8,6	43.789	8,5	41.566	8,4	40.664	8,4	40.121	8,7	39.523	8,7	40.254	8,8	41.121	8,9
Relações Exteriores	3.099	0,6	3.140	0,6	3.051	0,6	2.993	0,6	2.943	0,6	2.998	0,7	2.917	0,6	2.984	0,6
Saúde	123.159	23,2	116.862	22,7	110.804	22,3	102.480	21,0	78.388	17,1	74.634	16,3	76.002	16,6	75.804	16,3
Trabalho e Emprego	8.126	1,5	7.810	1,5	7.863	1,6	7.787	1,6	7.699	1,7	7.671	1,7	7.221	1,6	7.269	1,6
Transportes	5.235	1,0	4.742	0,9	4.504	0,9	4.795	1,0	4.724	1,0	4.882	1,1	3.878	0,8	3.811	0,8
Turismo	-	-	-	-	-	-	-	-	-	-	-	-	286	0,1	279	0,1
<b>Total</b>	<b>531.725</b>	<b>100,0</b>	<b>513.720</b>	<b>100,0</b>	<b>497.125</b>	<b>100,0</b>	<b>486.912</b>	<b>100,0</b>	<b>458.743</b>	<b>100,0</b>	<b>456.741</b>	<b>100,0</b>	<b>456.980</b>	<b>100,0</b>	<b>463.712</b>	<b>100,0</b>

Fonte: SRH/MP.

Força de trabalho = quantidade de vínculo (-) exercício descentralizado (-) lotação provisória (-) cedido.

1 - Inclui os servidores civis da administração direta, autarquias e fundações do Poder Executivo (inclusive contratos temporários).

2 - Inclui a Vice-Presidência.

3 - Inclui administração direta, Comando da Aeronáutica, Exército e Marinha.

4 - Inclui o INCRA.

5 - Posição de Abril/2004.

De 1997 a 2003 foram considerados os quantitativos do mês de Dezembro de cada ano.

**Tabela 2.5 - Quantitativo (força de trabalho) dos Servidores Públicos Federais Civis Ativos do Poder Executivo, por nível de escolaridade do cargo, segundo os órgãos da administração<sup>1</sup> - SIAPE**

Posição - Abr/2004

Órgãos da administração	Servidores Civis do poder executivo, por nível de escolaridade								Total	
	Superior		Intermediário		Auxiliar		Sem Informação <sup>2</sup>			
	Qtde	%	Qtde	%	Qtde	%	Qtde	%	Qtde	%
Presidência da República <sup>3</sup>	135	3,9	521	15,1	28	0,8	2.756	80,1	3.440	100,0
Advocacia Geral da União	4.920	69,2	1.329	18,7	35	0,5	825	11,6	7.109	100,0
Agricultura, Pecuária e do Abastecimento	3.505	31,6	5.908	53,3	1.265	11,4	410	3,7	11.088	100,0
Cidades	1	0,4	0	0,0	0	0,0	270	99,6	271	100,0
Ciência e Tecnologia	3.400	48,4	3.201	45,6	47	0,7	370	5,3	7.018	100,0
Comunicações	54	3,3	419	25,5	2	0,1	1.171	71,1	1.646	100,0
Cultura	1.011	40,4	1.034	41,3	77	3,1	379	15,2	2.501	100,0
Defesa <sup>4</sup>	4.607	16,0	18.392	63,9	3.684	12,8	2.101	7,3	28.784	100,0
Desenvolvimento Agrário <sup>5</sup>	987	18,9	3.822	73,2	4	0,1	406	7,8	5.219	100,0
Desen. Social e Combate à fome	1	0,4	0	0,0	0	0,0	227	99,6	228	100,0
Desen., Ind. e Comércio Exterior	855	37,4	1.210	52,9	38	1,7	184	8,0	2.287	100,0
Educação	88.534	52,8	59.778	35,6	14.018	8,4	5.417	3,2	167.747	100,0
Esporte	16	7,6	47	22,4	1	0,5	146	69,5	210	100,0
Fazenda	17.278	66,4	7.770	29,9	486	1,9	473	1,8	26.007	100,0
Governos dos Ex-Territórios	7.205	32,9	12.476	57,1	2.182	10,0	4	0,0	21.867	100,0
Integração Nacional	451	16,7	1.835	67,9	3	0,1	415	15,3	2.704	100,0
Justiça	2.238	10,4	18.099	83,8	399	1,8	860	4,0	21.596	100,0
Meio Ambiente	2.415	34,2	3.272	46,3	167	2,4	1.214	17,2	7.068	100,0
Minas e Energia	371	18,1	756	36,8	26	1,3	902	43,9	2.055	100,0
Planejamento, Orçamento e Gestão	3.211	23,6	9.309	68,5	116	0,9	963	7,1	13.599	100,0
Previdência e Assistência Social	9.336	22,7	31.200	75,9	144	0,4	441	1,1	41.121	100,0
Relações Exteriores	1.779	59,6	1.113	37,3	5	0,2	87	2,9	2.984	100,0
Saúde	25.977	34,3	40.295	53,2	470	0,6	9.062	12,0	75.804	100,0
Trabalho e Emprego	3.337	45,9	3.673	50,5	40	0,6	219	3,0	7.269	100,0
Transportes	768	20,2	2.176	57,1	7	0,2	860	22,6	3.811	100,0
Turismo	36	12,9	43	15,4	2	0,7	198	71,0	279	100,0
<b>Total</b>	<b>182.428</b>	<b>39,3</b>	<b>227.678</b>	<b>49,1</b>	<b>23.246</b>	<b>5,0</b>	<b>30.360</b>	<b>6,5</b>	<b>463.712</b>	<b>100,0</b>

Fonte: SRH/MP.

Força de trabalho = quantidade de vínculo (-) exercício descentralizado (-) lotação provisória (-) cedido (inclusive contratos temporários).

1 - Não inclui aposentados e instituidores de pensão, sendo considerado só cargos ocupados.

2 - Não possui informação de escolaridade no cadastro SIAPE

3 - Inclui a Vice-Presidência.

4 - Inclui administração direta, Comando da Aeronáutica, Exército e Marinha.

5 - Inclui o INCRA.

**Tabela 2.6 - Quantitativo (força de trabalho) dos Servidores Públicos Federais Cíveis do Poder Executivo, por situação de vínculo, segundo os órgãos da administração<sup>1</sup> - SIAPE**

Órgãos da administração	Posição - Abr/2004							
	Ativos		Aposentados		Inst. Pensão		Total	
	Qtde	%	Qtde	%	Qtde	%	Qtde	%
Presidência da República <sup>2</sup>	3.440	64,4	896	16,8	1.003	18,8	5.339	100,0
Advocacia Geral da União	7.109	99,4	30	0,4	10	0,1	7.149	100,0
Agricultura, Pecuária e do Abastecimento	11.088	31,2	11.855	33,3	12.636	35,5	35.579	100,0
Cidades	271	100,0	0	0,0	0	0,0	271	100,0
Ciência e Tecnologia	7.018	68,5	2.741	26,7	492	4,8	10.251	100,0
Comunicações	1.646	4,2	17.219	44,3	19.993	51,5	38.858	100,0
Cultura	2.501	60,7	1.334	32,4	283	6,9	4.118	100,0
Defesa <sup>3</sup>	28.784	30,2	34.669	36,3	31.946	33,5	95.399	100,0
Desenvolvimento Agrário <sup>4</sup>	5.219	48,6	4.307	40,1	1.213	11,3	10.739	100,0
Desen. Social e Combate à fome	228	100,0	0	0,0	0	0,0	228	100,0
Desen., Ind. e Comércio Exterior	2.287	67,5	873	25,8	229	6,8	3.389	100,0
Educação	167.747	62,5	78.667	29,3	21.875	8,2	268.289	100,0
Esporte	210	92,5	16	7,0	1	0,4	227	100,0
Fazenda	26.007	37,6	23.826	34,5	19.272	27,9	69.105	100,0
Governos dos Ex-Territórios	21.867	60,2	9.404	25,9	5.055	13,9	36.326	100,0
Integração Nacional	2.704	19,3	6.711	47,8	4.614	32,9	14.029	100,0
Justiça	21.596	56,2	11.543	30,0	5.306	13,8	38.445	100,0
Meio Ambiente	7.068	60,7	2.927	25,1	1.658	14,2	11.653	100,0
Minas e Energia	2.055	51,4	1.225	30,7	716	17,9	3.996	100,0
Planejamento, Orçamento e Gestão	13.599	48,3	11.589	41,1	2.976	10,6	28.164	100,0
Previdência e Assistência Social	41.121	42,8	43.111	44,9	11.844	12,3	96.076	100,0
Relações Exteriores	2.984	57,6	1.416	27,3	784	15,1	5.184	100,0
Saúde	75.804	38,5	85.565	43,5	35.464	18,0	196.833	100,0
Trabalho e Emprego	7.269	38,1	7.747	40,6	4.064	21,3	19.080	100,0
Transportes	3.811	4,7	29.097	35,6	48.857	59,8	81.765	100,0
Turismo	279	59,2	173	36,7	19	4,0	471	100,0
<b>Total</b>	<b>463.712</b>	<b>42,9</b>	<b>386.941</b>	<b>35,8</b>	<b>230.310</b>	<b>21,3</b>	<b>1.080.963</b>	<b>100,0</b>

Elaborado: SRH/MP.

Força de trabalho = quantidade de vínculo (-) exercício descentralizado (-) lotação provisória (-) cedido.

1 - Inclui os servidores civis da administração direta, autarquias e fundações do Poder Executivo (inclusive contratos temporários).

2 - Inclui Vice-Presidência.

3 - Inclui administração direta, Comando da Aeronáutica, Exército e Marinha.

4 - Inclui o INCRA.

**Tabela 2.7 - Quantitativo (força de trabalho) dos Servidores Públicos Federais Cíveis Ativos do Poder Executivo, por sexo, segundo os órgãos da administração<sup>1</sup> - SIAPE**

Posição - Abr/2004

Órgãos da administração	Masculino		Feminino		Total	
	Qtde	%	Qtde	%	Qtde	%
Presidência da República <sup>2</sup>	2.267	65,9	1.173	34,1	3.440	100,0
Advocacia Geral da União	3.847	54,1	3.262	45,9	7.109	100,0
Agricultura, Pecuária e do Abastecimento	8.455	76,3	2.633	23,7	11.088	100,0
Cidades	134	49,4	137	50,6	271	100,0
Ciência e Tecnologia	4.617	65,8	2.401	34,2	7.018	100,0
Comunicações	919	55,8	727	44,2	1.646	100,0
Cultura	1.314	52,5	1.187	47,5	2.501	100,0
Defesa <sup>3</sup>	17.339	60,2	11.445	39,8	28.784	100,0
Desenvolvimento Agrário <sup>4</sup>	3.435	65,8	1.784	34,2	5.219	100,0
Desen. Social e Combate à fome	83	36,4	145	63,6	228	100,0
Desen., Ind. e Comércio Exterior	1.379	60,3	908	39,7	2.287	100,0
Educação	86.194	51,4	81.553	48,6	167.747	100,0
Esporte	107	51,0	103	49,0	210	100,0
Fazenda	15.493	59,6	10.514	40,4	26.007	100,0
Governos dos Ex-Territórios	9.082	41,5	12.785	58,5	21.867	100,0
Integração Nacional	1.941	71,8	763	28,2	2.704	100,0
Justiça	17.712	82,0	3.884	18,0	21.596	100,0
Meio Ambiente	4.870	68,9	2.198	31,1	7.068	100,0
Minas e Energia	1.279	62,2	776	37,8	2.055	100,0
Planejamento, Orçamento e Gestão	8.330	61,3	5.269	38,7	13.599	100,0
Previdência e Assistência Social	17.943	43,6	23.178	56,4	41.121	100,0
Relações Exteriores	1.821	61,0	1.163	39,0	2.984	100,0
Saúde	37.055	48,9	38.749	51,1	75.804	100,0
Trabalho e Emprego	3.922	54,0	3.347	46,0	7.269	100,0
Transportes	2.482	65,1	1.329	34,9	3.811	100,0
Turismo	130	46,6	149	53,4	279	100,0
<b>Total</b>	<b>252.150</b>	<b>54,4</b>	<b>211.562</b>	<b>45,6</b>	<b>463.712</b>	<b>100,0</b>

Elaborado: SRH/MP.

Força de trabalho = quantidade de vínculo (-) exercício descentralizado (-) lotação provisória (-) cedido.

1 - Inclui os servidores civis da administração direta, autarquias e fundações do Poder Executivo (inclusive contratos temporários).

2 - Inclui a Vice-Presidência.

3 - Inclui administração direta, Comando da Aeronáutica, Exército e Marinha.

4 - Inclui o INCRA.

# SERVIDORES

Tabela 2.8 - Quantitativo (força de trabalho) dos Servidores Públicos Federais Cíveis do Poder Executivo<sup>1</sup>, por Unidades da Federação, segundo os órgãos da administração e situação de vínculo - SIAPE

Posição: Abr/2004	(Continua)															
Órgãos da administração	AC	AL	AM	AP	BA	CE	DF	ES	GO	MA	MG	MS	MT	PA	PB	
<b>Presidência da República</b>	0	0	0	0	0	0	4.969	0	0	0	0	0	0	0	0	
Ativo	-	-	-	-	-	-	3.153	-	-	-	-	-	-	-	-	
Aposentados	-	-	-	-	-	-	829	-	-	-	-	-	-	-	-	
Intituidor de Pensão	-	-	-	-	-	-	987	-	-	-	-	-	-	-	-	
<b>Advocacia Geral da União</b>	23	73	78	59	195	182	1.982	114	173	87	367	79	89	191	149	
Ativo	23	73	78	59	194	182	1.953	112	173	87	367	79	89	191	149	
Aposentados	-	-	-	-	1	-	21	2	-	-	-	-	-	-	-	
Intituidor de Pensão	-	-	-	-	-	-	8	-	-	-	-	-	-	-	-	
<b>Agricultura, Pecuária e do Abastecimento</b>	72	621	489	148	4.655	1.299	2.701	717	738	623	3.003	398	403	2.650	875	
Ativo	43	86	101	81	2.451	194	1.581	201	267	89	815	207	164	584	102	
Aposentados	13	212	198	38	1.374	548	799	298	241	300	1.010	90	110	891	330	
Intituidor de Pensão	16	323	190	29	830	557	321	218	230	234	1.178	101	129	1.175	443	
<b>Cidades</b>	0	0	0	0	0	0	271	0	0	0	0	0	0	0	0	
Ativo	-	-	-	-	-	-	271	-	-	-	-	-	-	-	-	
Aposentados	-	-	-	-	-	-	-	-	-	-	-	-	-	-	-	
Intituidor de Pensão	-	-	-	-	-	-	-	-	-	-	-	-	-	-	-	
<b>Ciência e Tecnologia</b>	0	0	985	0	2	16	1.938	0	26	0	708	0	10	352	0	
Ativo	-	-	765	-	2	15	1.243	-	24	-	524	-	9	267	-	
Aposentados	-	-	177	-	-	1	573	-	2	-	167	-	1	66	-	
Intituidor de Pensão	-	-	43	-	-	-	122	-	-	-	17	-	-	19	-	
<b>Comunicações</b>	7	6	196	6	1.466	1.574	21.092	12	716	10	2.672	16	13	630	8	
Ativo	7	6	32	6	37	27	985	11	39	7	48	13	12	26	8	
Aposentados	-	-	161	-	1.411	1.538	466	-	662	3	2.578	2	1	595	-	
Intituidor de Pensão	-	-	3	-	18	9	19.641	1	15	-	46	1	-	9	-	
<b>Cultura</b>	0	5	4	0	64	24	1.164	34	22	28	150	2	2	13	24	
Ativo	-	5	4	-	41	19	561	28	15	17	110	1	2	11	23	
Aposentados	-	-	-	-	19	4	491	5	7	11	32	-	-	2	1	
Intituidor de Pensão	-	-	-	-	4	1	112	1	-	-	8	1	-	-	-	
<b>Defesa</b>	97	75	891	5	2.265	1.499	5.743	121	141	178	4.215	901	128	4.352	255	
Ativo	83	24	517	4	1.071	505	3.757	56	95	113	796	381	111	1.600	95	
Aposentados	9	42	270	1	773	571	1.494	56	39	53	1.782	279	10	1.744	133	
Intituidor de Pensão	5	9	104	0	421	423	492	9	7	12	1.637	241	7	1.008	27	
<b>Desenvolvimento Agrário</b>	340	94	378	106	376	435	1.592	179	295	560	298	263	434	953	207	
Ativo	274	60	232	95	149	195	736	61	157	330	109	159	333	551	118	
Aposentados	51	30	104	6	172	197	706	95	121	192	138	76	81	292	76	
Intituidor de Pensão	15	4	42	5	55	43	150	23	17	38	51	28	20	110	13	
<b>Desen. Social e Combate à fome</b>	0	0	0	0	0	0	228	0	0	0	0	0	0	0	0	
Ativo	-	-	-	-	-	-	228	-	-	-	-	-	-	-	-	
Aposentados	-	-	-	-	-	-	-	-	-	-	-	-	-	-	-	
Intituidor de Pensão	-	-	-	-	-	-	-	-	-	-	-	-	-	-	-	
<b>Desenvolv., Indústria e Comércio Exterior</b>	15	0	355	21	0	9	794	0	68	0	16	0	1	0	0	
Ativo	13	-	212	20	-	9	603	-	68	-	16	-	1	-	-	
Aposentados	1	-	113	1	-	-	115	-	-	-	-	-	-	-	-	
Intituidor de Pensão	1	-	30	-	-	-	76	-	-	-	-	-	-	-	-	
<b>Educação</b>	1.274	4.948	4.329	336	11.962	9.833	9.628	6.570	7.081	4.801	38.411	3.843	4.419	8.528	13.462	
Ativo	892	3.107	3.111	320	6.684	5.835	6.135	4.249	4.584	3.223	24.860	3.056	3.210	5.753	8.405	
Aposentados	302	1.437	985	10	4.027	3.077	2.967	1.836	2.131	1.310	10.902	681	1.003	2.165	4.103	
Intituidor de Pensão	80	404	233	6	1.251	921	526	485	366	268	2.649	106	206	610	954	
<b>Esporte</b>	0	0	0	0	0	0	227	0	0	0	0	0	0	0	0	
Ativo	-	-	-	-	-	-	210	-	-	-	-	-	-	-	-	
Aposentados	-	-	-	-	-	-	16	-	-	-	-	-	-	-	-	
Intituidor de Pensão	-	-	-	-	-	-	1	-	-	-	-	-	-	-	-	
<b>Fazenda</b>	167	910	772	219	2.311	2.508	7.463	1.328	1.019	730	4.643	396	805	1.255	951	
Ativo	116	231	464	201	1.012	933	4.032	453	480	275	1.786	306	334	635	365	
Aposentados	34	352	178	11	650	926	2.664	534	359	274	1.765	1	306	345	359	
Intituidor de Pensão	17	327	130	7	649	649	767	341	180	181	1.092	89	165	275	227	
<b>Governos dos Ex-Territórios</b>	3.533	0	0	12.568	0	0	586	0	0	0	0	0	2	0	0	
Ativo	11	-	-	7.842	-	-	1	-	-	-	-	-	2	-	-	
Aposentados	2.056	-	-	3.107	-	-	585	-	-	-	-	-	-	-	-	
Intituidor de Pensão	1.466	-	-	1.619	-	-	-	-	-	-	-	-	-	-	-	
<b>Integração Nacional</b>	0	297	0	0	1.430	5.068	372	0	0	0	508	0	0	166	1.678	
Ativo	-	39	-	-	174	926	372	-	-	-	30	-	-	166	218	
Aposentados	-	144	-	-	698	2.561	-	-	-	-	272	-	-	834	-	
Intituidor de Pensão	-	114	-	-	558	1.581	-	-	-	-	206	-	-	626	-	
<b>Justiça</b>	217	573	644	192	1.469	1.180	9.472	786	1.092	822	2.094	1.034	1.020	1.057	800	
Ativo	203	373	502	179	941	712	2.979	480	655	604	1.291	789	842	747	490	
Aposentados	14	171	125	8	432	408	2.756	259	376	177	664	226	144	278	265	
Intituidor de Pensão	-	29	17	5	96	60	3.737	47	61	41	139	19	34	32	45	
<b>Meio Ambiente</b>	109	174	257	160	392	396	3.863	203	243	276	380	102	233	508	194	
Ativo	102	101	236	148	316	221	1.870	129	186	161	242	77	209	409	145	
Aposentados	7	73	20	12	75	173	356	74	57	114	135	24	24	99	49	
Intituidor de Pensão	-	-	1	-	1	2	1.637	-	-	3	1	-	-	-	-	
<b>Minas e Energia</b>	0	7	33	21	61	49	2.928	22	56	11	60	10	28	64	11	
Ativo	-	6	31	20	51	39	1.128	16	52	10	41	10	28	50	8	
Aposentados	-	1	2	1	8	6	1.107	6	1	1	17	-	-	12	3	
Intituidor de Pensão	-	-	-	-	2	4	693	-	3	-	2	-	-	2	-	
<b>Planejamento, Orçamento e Gestão</b>	52	278	150	33	1.204	1.349	4.731	279	451	632	1.692	108	197	1.196	343	
Ativo	34	171	112	33	603	336	2.690	180	252	397	627	108	148	451	177	
Aposentados	16	78	25	-	416	827	1.594	78	176	219	762	-	38	585	114	
Intituidor de Pensão	2	29	13	-	185	186	447	21	23	16	303	-	11	160	52	
<b>Previdência e Assistência Social</b>	228	1.446	926	174	4.161	3.275	6.722	1.856	1.845	1.397	8.711	872	794	1.644	2.169	
Ativo	152	648	492	131	2.109	1.399	2.406	916	979	611	3.875	595	483	837	896	
Aposentados	66	617	354	36	1.622	1.523	3.089	772	754	635	3.921	234	256	633	976	
Intituidor de Pensão	10	181	80	7	430	353	1.227	168	112	151	915	43	55	174	297	
<b>Relações Exteriores</b>	0	0	0	0	0	0	5.051	0	0	0	0	0	0	13	0	
Ativo	-	-	-	-	-	-	2.851	-	-	-	-	-	-	13	-	
Aposentados	-	-	-	-	-	-	1.416	-	-	-	-	-	-	-	-	
Intituidor de Pensão	-	-	-	-	-	-	784	-	-	-	-	-	-	-	-	
<b>Saúde</b>	352	2.686	2.277	286	9.338	7.567	8.957	2.673	3.432	4						

Tabela 2.8 - Quantitativo (força de trabalho) dos Servidores Públicos Federais Cíveis do Poder Executivo<sup>1</sup>, por Unidades da Federação, segundo os órgãos da administração e situação de vínculo - SIAPE

Posição: Abr/2004	(Conclusão)														
	Órgãos da administração	PE	PI	PR	RJ	RN	RO	RR	RS	SC	SE	SP	TO	S/ Info	Total
<b>Presidência da República</b> <sup>2</sup>	0	0	223	370	0	0	0	0	0	0	0	0	0	0	5.562
Ativo	-	-	222	287	-	-	-	-	-	-	-	-	-	-	3.662
Aposentados	-	-	1	67	-	-	-	-	-	-	-	-	-	-	897
Intituidor de Pensão	-	-	-	16	-	-	-	-	-	-	-	-	-	-	1.003
<b>Advocacia Geral da União</b>	343	74	0	918	111	79	84	492	206	61	677	40	0	6.926	
Ativo	343	74	-	916	111	78	84	489	206	61	676	40	-	6.887	
Aposentados	-	-	-	2	-	1	-	2	-	-	-	-	-	29	
Intituidor de Pensão	-	-	-	-	-	-	-	1	-	-	1	-	-	10	
<b>Agricultura, Pecuária e do Abastecimento</b>	2.068	590	1.322	5.023	656	417	114	2.148	978	620	2.194	57	0	35.579	
Ativo	391	87	569	457	84	318	86	708	343	53	988	38	-	11.088	
Aposentados	786	236	334	1.850	299	45	11	685	303	260	581	13	-	11.855	
Intituidor de Pensão	891	267	419	2.716	273	54	17	755	332	307	625	6	-	12.636	
<b>Cidades</b>	0	0	0	0	0	0	0	0	0	0	0	0	0	271	
Ativo	-	-	-	-	-	-	-	-	-	-	-	-	-	-	
Aposentados	-	-	-	-	-	-	-	-	-	-	-	-	-	-	
Intituidor de Pensão	-	-	-	-	-	-	-	-	-	-	-	-	-	-	
<b>Ciência e Tecnologia</b>	32	0	0	2.996	39	0	0	8	0	0	3.139	0	0	10.251	
Ativo	32	-	-	1.842	37	-	-	8	-	-	2.250	-	-	7.018	
Aposentados	-	-	-	957	2	-	-	-	-	-	795	-	-	2.741	
Intituidor de Pensão	-	-	-	197	-	-	-	-	-	-	94	-	-	492	
<b>Comunicações</b>	1.544	8	959	4.465	10	9	7	1.030	21	7	2.368	6	0	38.858	
Ativo	35	8	43	73	8	9	7	49	11	7	126	6	-	1.646	
Aposentados	1.486	-	894	4.290	2	-	-	957	10	-	2.163	-	-	17.219	
Intituidor de Pensão	23	-	22	102	-	-	-	24	-	-	79	-	-	19.993	
<b>Cultura</b>	118	3	12	2.257	8	0	0	35	10	7	131	1	0	4.118	
Ativo	80	1	8	1.413	4	-	-	31	8	7	111	1	-	2.501	
Aposentados	29	2	3	703	4	-	-	4	2	-	15	-	-	1.334	
Intituidor de Pensão	9	-	1	141	-	-	-	-	-	-	5	-	-	283	
<b>Defesa</b> <sup>3</sup>	3.718	546	1.210	51.515	2.301	374	154	3.362	838	80	10.435	0	0	95.399	
Ativo	888	228	307	12.824	580	311	115	974	323	19	3.007	-	-	28.784	
Aposentados	1.389	272	460	18.454	1.131	46	30	1.265	366	52	3.948	-	-	34.669	
Intituidor de Pensão	1.441	46	443	20.237	590	17	9	1.123	149	9	3.480	-	-	31.946	
<b>Desenvolvimento Agrário</b> <sup>4</sup>	714	195	371	1.140	208	491	101	269	184	137	225	194	0	10.739	
Ativo	295	86	141	114	108	377	95	70	78	66	80	150	-	5.219	
Aposentados	333	77	192	745	83	81	3	168	84	55	114	35	-	4.307	
Intituidor de Pensão	86	32	38	281	17	33	3	31	22	16	31	9	-	1.213	
<b>Desen. Social e Combate à fome</b>	0	0	0	0	0	0	0	0	0	0	0	0	0	228	
Ativo	-	-	-	-	-	-	-	-	-	-	-	-	-	-	
Aposentados	-	-	-	-	-	-	-	-	-	-	-	-	-	-	
Intituidor de Pensão	-	-	-	-	-	-	-	-	-	-	-	-	-	-	
<b>Desenvolv., Indústria e Comércio Exterior</b>	0	0	7	2.017	0	44	7	12	9	0	14	0	0	3.389	
Ativo	-	-	7	1.266	-	32	6	11	9	-	14	-	-	2.287	
Aposentados	-	-	-	629	-	12	1	1	-	-	-	-	-	873	
Intituidor de Pensão	-	-	-	122	-	-	-	-	-	-	-	-	-	229	
<b>Educação</b>	15.154	3.870	11.761	49.490	10.042	865	872	24.373	8.751	3.407	9.766	513	0	268.289	
Ativo	8.576	2.616	7.713	27.216	5.937	757	829	14.760	6.108	2.267	7.032	512	-	167.747	
Aposentados	4.587	1.058	3.296	16.150	3.464	84	29	7.749	2.230	965	2.118	1	-	78.667	
Intituidor de Pensão	1.991	196	752	6.124	641	24	14	1.864	413	175	616	-	-	21.875	
<b>Esporte</b>	0	0	0	0	0	0	0	0	0	0	0	0	0	227	
Ativo	-	-	-	-	-	-	-	-	-	-	-	-	-	210	
Aposentados	-	-	-	-	-	-	-	-	-	-	-	-	-	16	
Intituidor de Pensão	-	-	-	-	-	-	-	-	-	-	-	-	-	1	
<b>Fazenda</b>	2.965	187	3.185	20.070	788	474	177	3.545	1.373	646	10.147	66	5	69.105	
Ativo	893	187	1.412	3.888	305	383	159	1.689	713	188	4.501	66	-	26.007	
Aposentados	1.073	-	1.108	7.696	273	67	14	1.001	391	247	3.193	-	5	23.826	
Intituidor de Pensão	999	-	665	8.486	210	24	4	855	269	211	2.453	-	-	19.272	
<b>Governos dos Ex-Territórios</b>	0	0	0	0	0	9.408	10.229	0	0	0	0	0	0	36.326	
Ativo	-	-	-	-	-	5.982	8.029	-	-	-	-	-	-	21.867	
Aposentados	-	-	-	-	-	2.220	1.436	-	-	-	-	-	-	9.404	
Intituidor de Pensão	-	-	-	-	-	1.206	764	-	-	-	-	-	-	5.055	
<b>Integração Nacional</b>	1.875	1.451	0	0	774	0	0	0	0	410	0	0	0	14.029	
Ativo	308	317	-	-	119	-	-	-	-	35	-	-	-	2.704	
Aposentados	903	675	-	-	414	-	-	-	-	210	-	-	-	6.711	
Intituidor de Pensão	664	459	-	-	241	-	-	-	-	165	-	-	-	4.614	
<b>Justiça</b>	1.457	596	1.582	4.034	624	698	241	2.204	1.255	393	2.540	369	0	38.445	
Ativo	842	394	1.017	1.985	400	608	214	1.294	809	235	1.708	303	-	21.596	
Aposentados	520	175	482	1.672	200	66	22	805	395	136	707	60	-	11.543	
Intituidor de Pensão	95	27	83	377	24	24	5	105	51	22	125	6	-	5.306	
<b>Meio Ambiente</b>	362	227	267	1.223	254	319	171	359	353	122	412	94	0	11.653	
Ativo	263	129	129	597	156	295	163	196	169	78	263	78	-	7.068	
Aposentados	99	98	136	619	97	24	8	163	182	44	149	16	-	2.927	
Intituidor de Pensão	-	-	2	7	1	-	-	-	2	-	-	-	-	1.658	
<b>Minas e Energia</b>	68	15	21	332	23	16	15	45	30	8	55	7	0	3.996	
Ativo	55	10	20	305	20	13	15	38	25	8	51	5	-	2.055	
Aposentados	13	4	1	22	3	2	-	5	-	-	4	1	-	1.225	
Intituidor de Pensão	-	-	-	5	-	1	-	2	-	-	-	-	-	716	
<b>Planejamento, Orçamento e Gestão</b>	3.172	271	771	8.240	323	100	35	790	287	187	1.237	56	0	28.164	
Ativo	712	133	363	4.198	158	91	26	407	243	108	790	51	-	13.599	
Aposentados	2.048	119	328	3.316	138	9	8	264	32	66	329	4	-	11.589	
Intituidor de Pensão	412	19	80	726	27	-	1	119	12	13	118	1	-	2.976	
<b>Previdência e Assistência Social</b>	4.244	1.120	3.706	20.890	1.515	501	142	5.960	3.540	1.073	16.953	212	0	96.076	
Ativo	1.695	549	1.723	6.066	688	401	115	2.551	1.764	454	8.405	181	-	41.121	
Aposentados	1.981	470	1.690	10.856	668	84	24	2.752	1.494	495	7.083	26	-	43.111	
Intituidor de Pensão	568	101	293	3.968	159	16	3	657	282	124	1.465	5	-	11.844	
<b>Relações Exteriores</b>	5	0	0	108	3	0	0	1	1	0	2	0	0	5.184	
Ativo	5	-	-	108	3	-	-	1	1	-	2	-	-	2.984	
Aposentados	-	-	-	-	-	-	-	-	-	-	-	-	-	1.416	
Intituidor de Pensão	-	-	-	-	-	-	-	-	-	-	-	-	-	784	
<b>Saúde</b>	11.186	2.244	3.610	80.196	2.422	778	382	7.738	3.881	2.115	16.245	412	0	196.833	
Ativo	3.387	706	1.016	35.344	615	540	307	2.245	1.297	609	5.759	223	-	75.804	
Aposentados	5.333	1.113	1.953	30.589	1.309	155	42	4.212	1.906	1.092	7.836	153	-	85.565	
Intituidor de Pensão	2.466	425	641	14.263	498	83	33	1.281	678	414	2.650	36	-	35.464	
<b>Trabalho e Emprego</b>	819	273	547	4.603	349										

**Tabela 2.9 - Quantitativo (força de trabalho) dos Servidores Públicos Federais Cíveis Ativos do Poder Executivo por nível de escolaridade <sup>1</sup> do cargo - SIAPE**

Nível	1997	%	1998	%	1999	%	2000	%	2001	%	2002	%	2003	%	2004 <sup>3</sup>	%
Superior	182.303	34,3	177.694	34,6	180.873	36,4	180.098	37,0	178.389	38,9	182.963	40,1	177.434	38,8	182.428	39,3
Intermediário	302.503	56,9	289.797	56,4	270.534	54,4	260.834	53,6	233.992	51,0	227.747	49,9	227.532	49,8	227.678	49,1
Auxiliar	29.554	5,6	28.306	5,5	26.981	5,4	26.142	5,4	24.997	5,4	24.553	5,4	23.650	5,2	23.246	5,0
Sem Informação <sup>2</sup>	17.365	3,3	17.923	3,5	18.733	3,8	19.838	4,1	21.365	4,7	21.478	4,7	28.364	6,2	30.360	6,5
<b>Total</b>	<b>531.725</b>	<b>100,0</b>	<b>513.720</b>	<b>100,0</b>	<b>497.125</b>	<b>100,0</b>	<b>486.912</b>	<b>100,0</b>	<b>458.743</b>	<b>100,0</b>	<b>456.741</b>	<b>100,0</b>	<b>456.980</b>	<b>100,0</b>	<b>463.712</b>	<b>100,0</b>

Fonte: SRH/MP.

Força de Trabalho = quantidade de vínculo (-) exercício descentralizado (-) lotação provisória (-) cedido.

1 - Sendo considerados só cargo ocupados e contratos temporários.

Não inclui BACEN e MPU.

2 - Funções - DAS (não tem informações de escolaridade para função) e sem informação no cadastro.

3 - Posição de Abril/2004

De 1997 a 2003 foram considerados os quantitativos do mês de Dezembro de cada ano.

**Tabela 2.10 - Quantitativo e idade média dos Servidores Públicos Federais Cíveis Ativos do Poder Executivo, por nível de escolaridade do Servidor - SIAPE**

Nível de Escolaridade	Quantitativo de Servidores	Participação percentual dos servidores cíveis	Posição - Abr/2004
			Idade Média
Analfabeto	14	0,0	40
Alfabetizado sem cursos regulares	7.121	1,5	54
Primeiro grau incompleto	28.171	6,1	51
Primeiro grau	38.851	8,4	48
Segundo grau ou técnico	136.045	29,3	44
Superior	202.250	43,6	47
Aperfeiçoamento / Especialização / Pós-Graduação	12.245	2,6	45
Mestrado	17.173	3,7	47
Doutorado <sup>1</sup>	21.841	4,7	54
Não Classificada <sup>2</sup>	1	0,0	53
<b>Total</b>	<b>463.712</b>	<b>100,0</b>	<b>45</b>

Fonte: SRH/MP.

1 - Inclui Phd, Livre docência e Pós-doutorado.

Informação é solicitada quando o servidor ingressa no serviço público, significa que poderá não estar atualizada em decorrência da reduzida periodicidade da atualização desta informação.

2 - Não consta informação de nível de escolaridade no cadastro do SIAPE

**Tabela 2.11 - Idade Média dos Servidores Públicos Federais Cíveis do Poder Executivo, por sexo, segundo a situação de vínculo<sup>1</sup> - SIAPE**

Situação de Vínculo	Idade Média dos Servidores Público Cíveis		Posição - Abr/2004
	Masculino	Feminino	Total
Ativos	46	45	45
Aposentados	69	64	67
Inst. de Pensão <sup>2</sup>	62	60	62
<b>Total</b>	<b>58</b>	<b>54</b>	<b>56</b>

Fonte: SRH/MP.

1 - Inclui Servidores Cíveis da administração direta, fundações e autarquias do Poder Executivo (inclusive contratos temporários).

2- No caso do Inst. de Pensão a idade média se refere idade do servidor quando do falecimento.



**Tabela 2.12 - Idade Média dos Servidores Públicos Federais Cíveis do Poder Executivo, por situação de vínculo, segundo os órgãos da administração<sup>1</sup> - SIAPE**

Posição - Abr/2004

Órgãos da administração	Idade Média dos Servidores Públicos Cíveis			Total
	Ativos	Aposentados	Inst. Pensão	
Presidência da República <sup>2</sup>	43	70	66	51
Advocacia Geral da União	47	61	60	51
Agricultura, Pecuária e do Abastecimento	49	71	60	60
Cidades	42	0	0	42
Ciência e Tecnologia	46	61	57	50
Comunicações	41	74	62	66
Cultura	47	63	59	53
Defesa <sup>3</sup>	46	69	61	59
Desenvolvimento Agrário <sup>4</sup>	48	65	62	56
Desen. Social e Combate à Fome	44	0	0	44
Desen., Ind. e Comércio Exterior	45	60	57	49
Educação	44	64	61	51
Esporte	42	57	58	43
Fazenda	44	69	62	57
Governos dos Ex-Territórios	47	66	61	54
Integração Nacional	48	70	66	65
Justiça	41	61	60	50
Meio Ambiente	44	66	64	52
Minas e Energia	45	67	65	55
Planejamento, Orçamento e Gestão	45	63	59	53
Previdência e Assistência Social	45	64	63	55
Relações Exteriores	48	70	62	56
Saúde	48	66	62	57
Trabalho e Emprego	46	69	64	59
Transportes	48	73	64	66
Turismo	42	61	52	49
<b>Total</b>	<b>45</b>	<b>67</b>	<b>62</b>	<b>56</b>

Elaborado: SRH/MP.

1 - Inclui os servidores civis da administração direta, autarquias e fundações do Poder Executivo (inclusive contratos temporários).

2 - Inclui Vice-Presidência.

3 - Inclui administração direta, Comando da Aeronáutica, Exército e Marinha.

4 - Inclui o INCRA.

**Tabela 2.13 - Idade Média dos Servidores Públicos Federais Cíveis Ativos do Poder Executivo, por sexo, segundo os órgãos da administração<sup>1</sup> - SIAPE**

Órgãos da administração	Idade Média dos Servidores Cíveis Ativos		Total
	Masculino	Feminino	
Presidência da República <sup>2</sup>	43	43	43
Advocacia Geral da União	48	46	47
Agricultura, Pecuária e do Abastecimento	50	46	49
Cidades	43	42	42
Ciência e Tecnologia	47	45	46
Comunicações	42	39	41
Cultura	47	47	47
Defesa <sup>3</sup>	47	46	46
Desenvolvimento Agrário <sup>4</sup>	48	47	48
Desenvolvimento Social e Combate à Fome	44	44	44
Desen., Ind. e Comércio Exterior	46	44	45
Educação	45	43	44
Esporte	44	41	42
Fazenda	44	44	44
Governos dos Ex-Territórios	47	47	47
Integração Nacional	49	46	48
Justiça	41	42	41
Meio Ambiente	45	43	44
Minas e Energia	47	42	45
Planejamento, Orçamento e Gestão	46	44	45
Previdência e Assistência Social	45	44	45
Relações Exteriores	48	47	48
Saúde	48	47	48
Trabalho e Emprego	47	45	46
Transportes	50	45	48
Turismo	43	40	42
<b>Total</b>	<b>46</b>	<b>45</b>	<b>45</b>

Elaborado: SRH/MP.

Força de trabalho = quantidade de vínculo (-) exercício descentralizado (-) lotação provisória (-) cedido.

1 - Inclui os servidores civis da administração direta, autarquias e fundações do Poder Executivo (inclusive contratos temporários).

2 - Inclui a Vice-Presidência.

3 - Inclui administração direta, Comando da Aeronáutica, Exército e Marinha.

4 - Inclui o INCRA.

**Tabela 2.14 - Idade Média dos Servidores Públicos Federais Cíveis do Poder Executivo, por situação de vínculo, segundo as Unidades da Federação<sup>1</sup> - SIAPE**

Posição - Abr/2004

Unidades da Federação	Idade Média dos Servidores Públicos Cíveis do Poder Executivo			Total
	Ativos	Aposentados	Inst. Pensão <sup>2</sup>	
Acre	45	68	63	58
Alagoas	45	65	64	55
Amapá	47	65	61	52
Amazonas	45	65	62	52
Bahia	46	67	61	57
Ceará	46	68	65	59
Distrito Federal	44	67	63	57
Espírito Santo	45	65	63	54
Goiás	45	64	61	53
Maranhão	47	65	62	54
Mato Grosso	45	62	61	50
Mato Grosso do Sul	44	63	61	50
Minas Gerais	45	66	62	55
Pará	46	67	62	56
Paraíba	46	66	65	56
Paraná	43	65	63	53
Pernambuco	46	68	63	58
Piauí	46	66	61	56
Rio de Janeiro	47	69	62	59
Rio Grande do Norte	46	66	65	56
Rio Grande do Sul	44	65	59	54
Rondônia	48	61	58	51
Roraima	45	64	56	48
Santa Catarina	44	64	63	53
São Paulo	45	66	62	56
Sergipe	44	66	65	55
Tocantins	44	61	56	46
Sem Informações <sup>3</sup>	0	72	0	72
<b>Total</b>	<b>45</b>	<b>67</b>	<b>62</b>	<b>56</b>

Fonte: SRH/MP.

1 - Inclui Servidores Cíveis da administração direta, fundações e autarquias do Poder Executivo (inclusive contratos temporários).

2 - No caso do Instituidor de Pensão a idade média se refere idade do servidor quando do falecimento.

3 - Não consta informação no cadastro SIAPE.

**Tabela 2.15 - Idade Média dos Servidores Públicos Federais Cíveis Ativos do Poder Executivo, por sexo, segundo as unidades da federação<sup>1</sup> - SIAPE**

Posição - Abr/2004

Unidades da Federação	Idade Média dos Servidores Públicos Ativos		Total
	Masculino	Feminino	
Acre	45	44	45
Alagoas	46	44	45
Amapá	47	46	47
Amazonas	46	44	45
Bahia	47	45	46
Ceará	46	45	46
Distrito Federal	44	43	44
Espírito Santo	45	44	45
Goiás	46	44	45
Maranhão	47	46	47
Mato Grosso	46	44	45
Mato Grosso do Sul	44	43	44
Minas Gerais	46	44	45
Pará	47	45	46
Paraíba	47	45	46
Paraná	44	42	43
Pernambuco	46	45	46
Piauí	47	45	46
Rio de Janeiro	47	46	47
Rio Grande do Norte	46	45	46
Rio Grande do Sul	45	43	44
Rondônia	48	48	48
Roraima	45	45	45
Santa Catarina	45	43	44
São Paulo	45	44	45
Sergipe	44	43	44
Tocantins	45	42	44
<b>Total</b>	<b>46</b>	<b>45</b>	<b>45</b>

Elaborado: SRH/MP.

1 - Inclui os servidores civis da administração direta, autarquias e fundações do Poder Executivo (inclusive contratos temporários).

**Tabela 2.16 - Quantitativo dos Servidores Públicos Federais Cíveis do Poder Executivo, por situação de vínculo, segundo as Unidades da Federação<sup>1</sup> - SIAPE**

Posição - Abr/2004

Unidades da Federação	Ativos		Aposentados		Inst. Pensão		Total	
	Qtde	%	Qtde	%	Qtde	%	Qtde	%
Acre	2.181	33,3	2.705	41,2	1.672	25,5	6.558	100,0
Alagoas	5.958	46,3	4.671	36,3	2.241	17,4	12.870	100,0
Amapá	9.437	65,4	3.291	22,8	1.711	11,8	14.439	100,0
Amazonas	7.997	60,9	3.732	28,4	1.412	10,7	13.141	100,0
Bahia	19.047	42,4	17.566	39,1	8.299	18,5	44.912	100,0
Ceará	14.485	36,3	17.145	43,0	8.230	20,6	39.860	100,0
Distrito Federal	46.556	33,3	42.624	30,5	50.581	36,2	139.761	100,0
Espírito Santo	7.951	51,0	5.652	36,2	1.991	12,8	15.594	100,0
Goiás	9.720	52,8	6.853	37,2	1.828	9,9	18.401	100,0
Maranhão	8.283	51,6	5.666	35,3	2.104	13,1	16.053	100,0
Mato Grosso	6.703	66,6	2.475	24,6	884	8,8	10.062	100,0
Mato Grosso do Sul	6.438	65,3	2.190	22,2	1.233	12,5	9.861	100,0
Minas Gerais	39.584	45,5	31.430	36,1	16.032	18,4	87.046	100,0
Pará	14.482	46,6	10.501	33,8	6.109	19,6	31.092	100,0
Paraná	13.000	47,9	10.025	37,0	4.095	15,1	27.120	100,0
Paraná	15.043	49,0	11.399	37,1	4.267	13,9	30.709	100,0
Pernambuco	19.180	36,9	21.557	41,5	11.236	21,6	51.973	100,0
Piauí	5.711	43,8	4.944	37,9	2.386	18,3	13.041	100,0
Rio de Janeiro	100.120	36,2	105.300	38,1	70.942	25,7	276.362	100,0
Rio Grande do Norte	9.515	44,3	8.594	40,0	3.382	15,7	21.491	100,0
Rio Grande do Sul	25.933	47,8	20.714	38,2	7.594	14,0	54.241	100,0
Rondônia	10.456	69,5	2.980	19,8	1.606	10,7	15.042	100,0
Roraima	10.328	80,5	1.635	12,7	863	6,7	12.826	100,0
Santa Catarina	12.431	51,1	8.188	33,7	3.693	15,2	24.312	100,0
São Paulo	37.062	45,1	30.910	37,6	14.196	17,3	82.168	100,0
Sergipe	4.371	44,2	3.869	39,1	1.652	16,7	9.892	100,0
Tocantins	1.740	81,7	320	15,0	71	3,3	2.131	100,0
Sem informações <sup>2</sup>	0	0,0	5	100,0	0	0,0	5	100,0
<b>Total</b>	<b>463.712</b>	<b>42,9</b>	<b>386.941</b>	<b>35,8</b>	<b>230.310</b>	<b>21,3</b>	<b>1.080.963</b>	<b>100,0</b>

Elaborado: SRH/MP.

1 - Inclui os servidores civis da administração direta, autarquias e fundações do Poder Executivo (inclusive contratos temporários).

2 - Não consta informação no cadastro SIAPE.

**Tabela 2.17 - Quantitativo (força de trabalho) dos Servidores Públicos Federais Cíveis Ativos do Poder Executivo, por sexo, segundo as Unidades da Federação<sup>1</sup> - SIAPE**

Unidades da Federação	Posição - Abr/2004					
	Masculino		Feminino		Total	
	Qtde	%	Qtde	%	Qtde	%
Acre	1.464	67,1	717	32,9	2.181	100,0
Alagoas	3.150	52,9	2.808	47,1	5.958	100,0
Amapá	4.158	44,1	5.279	55,9	9.437	100,0
Amazonas	4.445	55,6	3.552	44,4	7.997	100,0
Bahia	10.695	56,2	8.352	43,8	19.047	100,0
Ceará	8.090	55,9	6.395	44,1	14.485	100,0
Distrito Federal	24.858	53,4	21.698	46,6	46.556	100,0
Espírito Santo	4.467	56,2	3.484	43,8	7.951	100,0
Goiás	5.195	53,4	4.525	46,6	9.720	100,0
Maranhão	4.511	54,5	3.772	45,5	8.283	100,0
Mato Grosso	4.081	60,9	2.622	39,1	6.703	100,0
Mato Grosso do Sul	3.678	57,1	2.760	42,9	6.438	100,0
Minas Gerais	22.045	55,7	17.539	44,3	39.584	100,0
Pará	8.633	59,6	5.849	40,4	14.482	100,0
Paraíba	7.140	54,9	5.860	45,1	13.000	100,0
Paraná	8.113	53,9	6.930	46,1	15.043	100,0
Pernambuco	10.276	53,6	8.904	46,4	19.180	100,0
Piauí	3.704	64,9	2.007	35,1	5.711	100,0
Rio de Janeiro	53.232	53,2	46.888	46,8	100.120	100,0
Rio Grande do Norte	5.491	57,7	4.024	42,3	9.515	100,0
Rio Grande do Sul	14.515	56,0	11.418	44,0	25.933	100,0
Rondônia	4.740	45,3	5.716	54,7	10.456	100,0
Roraima	4.779	46,3	5.549	53,7	10.328	100,0
Santa Catarina	7.152	57,5	5.279	42,5	12.431	100,0
São Paulo	19.895	53,7	17.167	46,3	37.062	100,0
Sergipe	2.514	57,5	1.857	42,5	4.371	100,0
Tocantins	1.129	64,9	611	35,1	1.740	100,0
<b>Total</b>	<b>252.150</b>	<b>54,4</b>	<b>211.562</b>	<b>45,6</b>	<b>463.712</b>	<b>100,0</b>

Elaborado: SRH/MP.

Força de trabalho = quantidade de vínculo (-) exercício descentralizado (-) lotação provisória (-) cedido.

1 - Inclui os servidores civis da administração direta, autarquias e fundações do Poder Executivo (inclusive contratos temporários).

**Tabela 2.18 - Relação entre o Quantitativo (força de trabalho) dos Servidores Públicos Federais Cíveis Ativos do Poder Executivo na população do estado, segundo as Unidades da Federação<sup>1</sup> - SIAPE**

Posição - Abr/2004

Unidades da Federação	Quantidade <sup>1</sup>	Participação percentual dos Servidores Cíveis	
		Sobre o total de Serv. Públicos	Sobre a população do estado *
Rio de Janeiro	100.120	21,6	0,7
Distrito Federal	46.556	10,0	2,3
Minas Gerais	39.584	8,5	0,2
São Paulo	37.062	8,0	0,1
Rio Grande do Sul	25.933	5,6	0,3
Pernambuco	19.180	4,1	0,2
Bahia	19.047	4,1	0,1
Paraná	15.043	3,2	0,2
Ceará	14.485	3,1	0,2
Pará	14.482	3,1	0,2
Paraíba	13.000	2,8	0,4
Santa Catarina	12.431	2,7	0,2
Rondônia	10.456	2,3	0,8
Roraima	10.328	2,2	3,2
Amapá	9.437	2,0	2,0
Rio Grande do Norte	9.515	2,1	0,3
Goiás	9.720	2,1	0,2
Maranhão	8.283	1,8	0,1
Espírito Santo	7.951	1,7	0,3
Amazonas	7.997	1,7	0,3
Mato Grosso	6.703	1,4	0,3
Mato Grosso do Sul	6.438	1,4	0,3
Alagoas	5.958	1,3	0,2
Piauí	5.711	1,2	0,2
Sergipe	4.371	0,9	0,2
Acre	2.181	0,5	0,4
Tocantins	1.740	0,4	0,2
<b>Total</b>	<b>463.712</b>	<b>100,0</b>	<b>0,3</b>

Elaborado: SRH/MP.

Força de Trabalho = quantidade de vínculo (-) exercício descentralizado (-) lotação provisória (-) cedido.

1 - Inclui os servidores civis da administração direta, autarquias e fundações do Poder Executivo (inclusive contratos temporários).

\* IBGE-censo de 2000.

**Tabela 2.19 - Quantitativo (força de trabalho) dos Servidores Públicos Federais Cíveis Ativos do Poder Executivo, por Governos dos Ex-Territórios, segundo a situação de vínculo<sup>1</sup> - SIAPE**

Situação de Vínculo	1997		1997		1999		2000		2001		2002		2003		2004 <sup>2</sup>	
	Qtde	%	Qtde	%	Qtde	%	Qtde	%	Qtde	%	Qtde	%	Qtde	%	Qtde	%
<b>Acre</b>																
Ativos	102	2,8	91	2,5	35	1,0	28	0,8	19	0,5	15	0,4	13	0,4	11	0,3
Aposentados	2.368	65,2	2.404	65,1	2.382	65,0	2.301	63,0	2.246	61,7	2.183	60,2	2.080	58,8	2.056	58,2
Instituidor de Pensão	1.160	32,0	1.199	32,5	1.247	34,0	1.325	36,3	1.373	37,7	1.427	39,4	1.445	40,8	1.466	41,5
<b>Total</b>	<b>3.630</b>	<b>100,0</b>	<b>3.694</b>	<b>100,0</b>	<b>3.664</b>	<b>100,0</b>	<b>3.654</b>	<b>100,0</b>	<b>3.638</b>	<b>100,0</b>	<b>3.625</b>	<b>100,0</b>	<b>3.538</b>	<b>100,0</b>	<b>3.533</b>	<b>100,0</b>
<b>Amapá</b>																
Ativos	8.333	69,6	8.176	68,0	7.895	66,5	7.719	65,3	7.541	64,2	8.335	65,6	7.931	62,9	7.842	62,4
Aposentados	2.503	20,9	2.664	22,1	2.738	23,1	2.798	23,7	2.807	23,9	2.876	22,6	3.092	24,5	3.107	24,7
Instituidor de Pensão	1.139	9,5	1.191	9,9	1.240	10,4	1.308	11,1	1.390	11,8	1.491	11,7	1.577	12,5	1.619	12,9
<b>Total</b>	<b>11.975</b>	<b>100,0</b>	<b>12.031</b>	<b>100,0</b>	<b>11.873</b>	<b>100,0</b>	<b>11.825</b>	<b>100,0</b>	<b>11.738</b>	<b>100,0</b>	<b>12.702</b>	<b>100,0</b>	<b>12.600</b>	<b>100,0</b>	<b>12.568</b>	<b>100,0</b>
<b>Rondônia</b>																
Ativos	8.352	78,2	8.035	75,3	7.601	72,4	7.340	70,8	7.062	69,0	6.647	65,8	6.104	61,0	5.985	59,9
Aposentados	1.482	13,9	1.756	16,4	1.957	18,6	2.037	19,7	2.116	20,7	2.335	23,1	2.717	27,2	2.805	28,1
Instituidor de Pensão	840	7,9	886	8,3	941	9,0	988	9,5	1.051	10,3	1.123	11,1	1.182	11,8	1.206	12,1
<b>Total</b>	<b>10.674</b>	<b>100,0</b>	<b>10.677</b>	<b>100,0</b>	<b>10.499</b>	<b>100,0</b>	<b>10.365</b>	<b>100,0</b>	<b>10.229</b>	<b>100,0</b>	<b>10.105</b>	<b>100,0</b>	<b>10.003</b>	<b>100,0</b>	<b>9.996</b>	<b>100,0</b>
<b>Roraima</b>																
Ativos	8.460	86,6	8.271	85,1	7.784	82,4	8.742	83,2	8.576	82,1	8.410	81,1	8.179	79,6	8.029	78,5
Aposentados	806	8,2	905	9,3	1.095	11,6	1.151	11,0	1.220	11,7	1.264	12,2	1.346	13,1	1.436	14,0
Instituidor de Pensão	505	5,2	539	5,5	572	6,1	617	5,9	650	6,2	692	6,7	747	7,3	764	7,5
<b>Total</b>	<b>9.771</b>	<b>100,0</b>	<b>9.715</b>	<b>100,0</b>	<b>9.451</b>	<b>100,0</b>	<b>10.510</b>	<b>100,0</b>	<b>10.446</b>	<b>100,0</b>	<b>10.366</b>	<b>100,0</b>	<b>10.272</b>	<b>100,0</b>	<b>10.229</b>	<b>100,0</b>
<b>Total</b>																
Ativos	25.247	70,0	24.573	68,0	23.315	65,7	23.829	65,5	23.198	64,3	23.407	63,6	22.227	61,0	21.867	60,2
Aposentados	7.159	19,9	7.729	21,4	8.172	23,0	8.287	22,8	8.389	23,3	8.658	23,5	9.235	25,4	9.404	25,9
Instituidor de Pensão	3.644	10,1	3.815	10,6	4.000	11,3	4.238	11,7	4.464	12,4	4.733	12,9	4.951	13,6	5.055	13,9
<b>Total</b>	<b>36.050</b>	<b>100,0</b>	<b>36.117</b>	<b>100,0</b>	<b>35.487</b>	<b>100,0</b>	<b>36.354</b>	<b>100,0</b>	<b>36.051</b>	<b>100,0</b>	<b>36.798</b>	<b>100,0</b>	<b>36.413</b>	<b>100,0</b>	<b>36.326</b>	<b>100,0</b>

Fonte: SRH/MP.

Força de Trabalho= quantidade de vínculo (-) exercício descentralizado (-) lotação provisória (-) cedido

1 - Inclui Servidores Cíveis da administração direta, fundações e autarquias do Poder Executivo

2 - Posição de Abril/2004

De 1997 a 2003 foram considerados os quantitativos do mês de dezembro de cada ano.

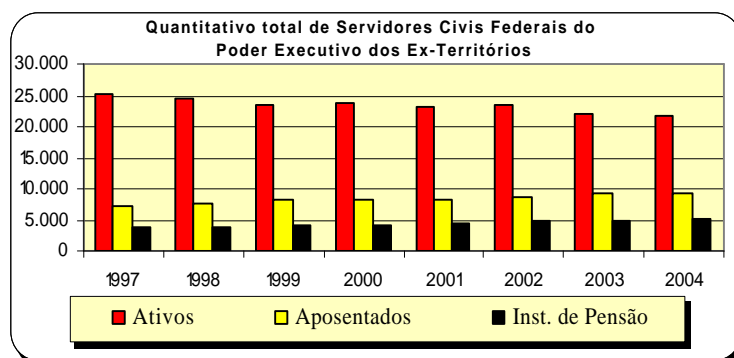



**Tabela 2.20 - Quantitativo (força de trabalho) dos Servidores Públicos Federais Cíveis Ativos do Poder Executivo <sup>1</sup>, por Região - SIAPE**

Posição - Abr/2004

Região	Quantitativo de Servidores Cíveis Ativos	Participação percentual dos servidores civis (%)	
		sobre o total de Servidores Públicos	sobre a população <sup>2</sup> da região *
Norte	56.621	12,2	0,4
Nordeste	99.550	21,5	0,8
Sudeste	184.717	39,8	1,4
Sul	53.407	11,5	0,4
Centro-oeste	69.417	15,0	0,5
<b>Total</b>	<b>463.712</b>	<b>100,0</b>	<b>0,3</b>

Fonte: SRH/MP.

Força de Trabalho = quantidade de vínculo (-) exercício descentralizado (-) lotação provisória (-) cedido.

1 - Inclui os servidores civis da administração direta, autarquias e fundações do Poder Executivo (inclusive contratos temporários).

2 - % do total de Servidores Públicos Federais Cíveis Ativos do Poder Executivo sobre a população da Região.

\* IBGE-censo de 2000.

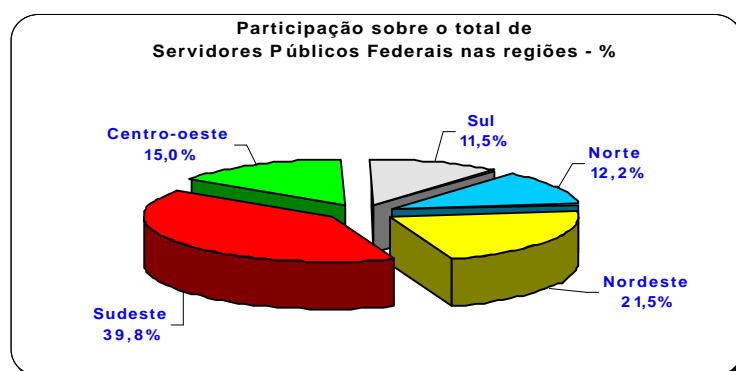

**Tabela 2.21 - Quantitativo e Idade Média dos Servidores Públicos Federais Cíveis do Poder Executivo, por situação de vínculo<sup>1</sup>, segundo a Região - SIAPE**

Posição - Abr/2004

Região	Ativos		Aposentados		Inst. de Pensão <sup>2</sup>		Total	
	Quant.	Idade Média	Quant.	Idade Média	Quant.	Idade Média	Quant.	Idade Média
Norte	56.621	46	25.164	66	13.444	61	<b>95.229</b>	<b>53</b>
Nordeste	99.550	46	94.037	67	43.625	63	<b>237.212</b>	<b>57</b>
Sudeste	184.717	46	173.292	68	103.161	62	<b>461.170</b>	<b>57</b>
Sul	53.407	44	40.301	65	15.554	61	<b>109.262</b>	<b>54</b>
Centro-oeste	69.417	44	54.142	66	54.526	63	<b>178.085</b>	<b>56</b>
Sem Informações <sup>3</sup>	0	0	5	72	0	0	<b>5</b>	<b>72</b>
<b>Total</b>	<b>463.712</b>	<b>45</b>	<b>386.941</b>	<b>67</b>	<b>230.310</b>	<b>62</b>	<b>1.080.963</b>	<b>56</b>

Fonte: SRH/MP.

Força de trabalho = quantidade de vínculo (-) exercício descentralizado (-) lotação provisória (-) cedido.

1 - Inclui os servidores civis da administração direta, autarquias e fundações do Poder Executivo (inclusive contratos temporários).

2 - No caso do Inst. de Pensão a idade média se refere idade do servidor quando do falecimento.

3 - Não consta informação no cadastro do SIAPE.

Tabela 2.22 - Quantitativo de Vínculos de Servidores das Carreiras da Administração Pública Federal, por situação de vínculo, segundo o sexo - SIAPE

Posição - Abr/2004

(Continua)

CARGO / CARREIRA	Quantitativo de Vínculos de Servidores							
	Ativo		Aposentado		Inst. de Pensão		Total Geral	
	Total	Feminino	Total	Feminino	Total	Feminino	Total	Feminino
<b>Gestão</b>	<b>4.496</b>	<b>37,7%</b>	<b>3.157</b>	<b>55,3%</b>	<b>584</b>	<b>21,6%</b>	<b>8.237</b>	<b>43,3%</b>
Analista de Comércio Exterior - NS	213	27,2%	-	-	1	0,0%	214	27,1%
Analista de Planejamento e Orçamento - NS	383	28,5%	201	40,3%	13	38,5%	597	32,7%
Analista de Finanças e Controle - NS	1.280	31,3%	1.188	56,1%	305	21,6%	2.773	40,9%
Especialista em Políticas Públicas e Gestão Governamental - NS	509	28,3%	3	33,3%	2	50,0%	514	28,4%
Técnico de Planejamento P-1501 do Grupo TP-1500 NS	111	35,1%	183	36,6%	21	23,8%	315	35,2%
Técnico de Planejamento e Pesquisa IPEA NS	199	27,1%	267	26,2%	21	9,5%	487	25,9%
Técnico de Planejamento e Orçamento NI	207	55,6%	82	69,5%	7	28,6%	296	58,8%
Técnico de Finanças e Controle NI	1.273	51,7%	966	65,4%	192	20,8%	2.431	54,7%
Cargos de Nível Superior do IPEA - NS	62	29,0%	99	58,6%	5	40,0%	166	47,0%
Cargos de Nível Intermediário do IPEA - NI	259	38,2%	168	67,9%	17	17,6%	444	48,6%
<b>Auditoria</b>	<b>21.030</b>	<b>35,5%</b>	<b>19.389</b>	<b>45,9%</b>	<b>11.672</b>	<b>8,1%</b>	<b>52.091</b>	<b>33,2%</b>
Auditor-Fiscal da Receita Federal - NS	7.280	24,5%	6.269	31,3%	5.916	4,8%	19.465	20,7%
Técnico da Receita Federal	6.711	42,4%	5.209	70,3%	1.877	24,2%	13.797	50,5%
Auditor-Fiscal da Previdência Social - NS	4.098	42,4%	5.476	40,6%	3.009	4,5%	12.583	32,6%
Auditor-Fiscal do Trabalho - NS	2.941	37,1%	2.435	43,0%	870	8,9%	6.246	35,5%
<b>Diplomacia</b>	<b>2.387</b>	<b>40,7%</b>	<b>869</b>	<b>55,6%</b>	<b>401</b>	<b>11,5%</b>	<b>3.657</b>	<b>41,0%</b>
3º Secretário a Ministro 1ª Classe - NS	1.100	18,9%	232	8,6%	246	1,6%	1.578	14,7%
Oficial de Chancelaria - NS	668	60,9%	363	75,5%	75	30,7%	1.106	63,7%
Assistente de Chancelaria - NI	619	57,7%	274	69,0%	80	23,8%	973	58,1%
<b>Jurídica</b>	<b>6.000</b>	<b>41,8%</b>	<b>4.666</b>	<b>39,5%</b>	<b>1.613</b>	<b>7,2%</b>	<b>12.279</b>	<b>36,4%</b>
Procurador Federal <sup>1</sup> - NS	3.517	41,1%	3.422	39,4%	1.229	7,2%	8.168	35,3%
Procurador da Fazenda Nacional - NS	1.040	39,3%	218	25,2%	89	5,6%	1.347	34,8%
Advogado da União - lotado na AGU - NS	1.295	45,6%	8	50,0%	1	0,0%	1.304	45,6%
Advogado/Assist. e Procurador de Autarquias e Fundações - NS	52	42,3%	996	43,0%	278	8,3%	1.326	35,7%
Defensor Público - NS	96	40,6%	22	45,5%	16	0,0%	134	36,6%
<b>Quadro de Pessoal da Advocacia Geral da União</b>	<b>1.242</b>	<b>52,50%</b>	<b>18</b>	<b>61,11%</b>	<b>9</b>	<b>33,33%</b>	<b>1.269</b>	<b>52,48%</b>
Nível Superior	141	55,32%	4	100,00%	-	-	145	56,55%
Nível Intermediário	1.071	52,29%	12	41,67%	8	25,00%	1.091	51,97%
Nível Auxiliar	30	46,67%	2	100,00%	1	100,00%	33	51,52%
<b>Polícia Federal</b>	<b>8.388</b>	<b>13,6%</b>	<b>3.585</b>	<b>11,1%</b>	<b>3.354</b>	<b>1,6%</b>	<b>15.327</b>	<b>10,4%</b>
Delegado -NS	1.211	15,6%	773	14,1%	255	0,4%	2.239	13,4%
Censor <sup>2</sup> - NS	-	-	-	-	7	28,6%	7	28,6%
Perito - NS	448	17,4%	217	35,9%	54	7,4%	719	22,3%
Escrivão - NI	1.414	28,6%	206	30,1%	68	4,4%	1.688	27,8%
Agente	5.148	8,5%	2.258	4,4%	2.903	1,3%	10.309	5,6%
Papiloscopista	167	18,0%	131	37,4%	67	10,4%	365	23,6%
<b>Plano Especial do Departamento de Polícia Federal</b>	<b>1.792</b>	<b>40,6%</b>	<b>1.139</b>	<b>34,6%</b>	<b>11</b>	<b>0,0%</b>	<b>2.942</b>	<b>38,1%</b>
Nível Superior	121	40,5%	104	46,2%	2	0,0%	227	42,7%
Nível Intermediário	1.642	40,7%	1.034	33,5%	9	0,0%	2.685	37,8%
Nível Auxiliar	29	31,0%	1	0,0%	-	-	30	30,0%
<b>Pesquisa em Ciência &amp; Tecnologia</b>	<b>24.886</b>	<b>39,6%</b>	<b>12.042</b>	<b>44,8%</b>	<b>3.016</b>	<b>10,9%</b>	<b>39.944</b>	<b>39,0%</b>
Analista - NS	2.338	51,1%	1.372	51,2%	153	20,9%	3.863	50,0%
Tecnologista - NS	4.969	40,9%	1.821	45,8%	301	14,6%	7.091	41,1%
Pesquisador - NS	2.225	41,3%	690	46,5%	101	21,8%	3.016	41,9%
Assistente - NI	6.445	41,5%	3.701	43,5%	1.571	8,3%	11.717	37,7%
Técnico - NI	8.385	34,5%	4.130	45,0%	723	12,0%	13.238	36,5%
Auxiliar Técnico - NA	60	38,3%	11	18,2%	10	10,0%	81	32,1%
Auxiliar - NA	464	24,6%	317	20,8%	157	7,6%	938	20,5%

**Tabela 2.22 - Quantitativo de Vínculos de Servidores das Carreiras da Administração Pública Federal, por situação de vínculo, segundo o sexo - SIAPE**

CARGO / CARREIRA	Quantitativo de Vínculos de Servidores							
	Ativo		Aposentado		Inst. de Pensão		Total Geral	
	Total	Feminino	Total	Feminino	Total	Feminino	Total	Feminino
<b>Tecnologia Militar</b>	<b>244</b>	<b>14,3%</b>	<b>58</b>	<b>12,1%</b>	<b>19</b>	<b>0,0%</b>	<b>321</b>	<b>13,1%</b>
Engenheiro - NS	244	14,3%	58	12,1%	19	0,0%	321	13,1%
<b>Reforma Agrária</b>	<b>638</b>	<b>25,5%</b>	<b>285</b>	<b>14,0%</b>	<b>58</b>	<b>3,4%</b>	<b>981</b>	<b>20,9%</b>
Engenheiro Agrônomo - NS	450	13,8%	246	7,7%	53	1,9%	749	10,9%
Fiscal de Cadastro e Tributação Rural - NS	111	52,3%	20	60,0%	2	50,0%	133	53,4%
Orientador de Projetos de Assentamento - NS	77	55,8%	19	47,4%	3	0,0%	99	52,5%
<b>Fiscalização</b>	<b>5.335</b>	<b>13,5%</b>	<b>2.794</b>	<b>7,0%</b>	<b>3.933</b>	<b>1,5%</b>	<b>12.062</b>	<b>8,1%</b>
Médico do Trabalho - 40 horas - Mtb <sup>3</sup> - NS	4	0,0%	-	-	1	0,0%	5	0,0%
Supervisor Médico Pericial - NS	167	36,5%	7	28,6%	1	0,0%	175	36,0%
Fiscal Federal Agropecuário <sup>4</sup> - NS	2.931	20,4%	1.335	10,9%	992	1,6%	5.258	14,5%
Agente de Atividades Agropecuárias - NI	660	4,5%	1.324	3,5%	2.828	1,5%	4.812	2,5%
Agente de Insp. Sanit. e Ind. de Produtos de Origem Animal - NI	1.573	2,1%	128	0,8%	111	0,0%	1.812	1,9%
<b>Docente</b>	<b>72.434</b>	<b>44,6%</b>	<b>37.653</b>	<b>49,7%</b>	<b>8.365</b>	<b>13,2%</b>	<b>118.452</b>	<b>44,0%</b>
Professor de 3º grau (Auxiliar a Titular) - NS	41.227	38,2%	26.440	42,4%	6.015	8,2%	73.682	37,3%
Professor de 1º e 2º graus (A a E) - NI	19.207	52,3%	11.213	66,8%	2.350	26,1%	32.770	55,4%
Contratos Temporários: Professor de 3º grau - NS	9.784	54,9%	-	-	-	-	9.784	54,9%
Contratos Temporários: Professor de 1º e 2º graus - NI	2.216	51,0%	-	-	-	-	2.216	51,0%
<b>CVM - Comissão de Valores Mobiliário</b>	<b>231</b>	<b>29,0%</b>	<b>135</b>	<b>53,3%</b>	<b>11</b>	<b>27,3%</b>	<b>377</b>	<b>37,7%</b>
Analista - NS	103	17,5%	50	28,0%	4	25,0%	157	21,0%
Inspetor - NS	63	17,5%	19	21,1%	5	0,0%	87	17,2%
Agente Executivo - NI	65	58,5%	66	81,8%	2	100,0%	133	70,7%
<b>SUSEP - Superintendência de Seguros Privados</b>	<b>249</b>	<b>38,6%</b>	<b>223</b>	<b>57,8%</b>	<b>24</b>	<b>16,7%</b>	<b>496</b>	<b>46,2%</b>
Analista Técnico - NS	168	32,1%	96	47,9%	20	15,0%	284	36,3%
Agente Executivo - NI	81	51,9%	127	65,4%	4	25,0%	212	59,4%
<b>PCC - Plano de Classificação e Cargo</b>	<b>78.420</b>	<b>44,2%</b>	<b>131.724</b>	<b>30,6%</b>	<b>159.039</b>	<b>6,1%</b>	<b>369.183</b>	<b>22,9%</b>
Cargos de Nível Superior - NS	10.897	47,9%	17.261	46,1%	15.254	7,6%	43.412	33,0%
Cargos de Nível Intermediário - NI	59.382	43,6%	100.418	30,8%	121.808	6,6%	281.608	23,0%
Cargos de Nível Auxiliar - NA	8.141	43,4%	14.045	9,9%	21.977	2,4%	44.163	12,3%
<b>Técnico-Administrativos e Técnico-Marítimos das IFES</b>	<b>96.030</b>	<b>53,2%</b>	<b>41.630</b>	<b>54,6%</b>	<b>12.524</b>	<b>17,0%</b>	<b>150.184</b>	<b>50,6%</b>
Cargos de Nível Superior - NS	23.288	63,3%	9.130	66,7%	1.245	25,1%	33.663	62,8%
Cargos de Nível Intermediário - NI	58.793	52,5%	27.097	52,8%	8.552	15,8%	94.442	49,3%
Cargos de Nível Auxiliar - NA	13.949	39,4%	5.403	43,4%	2.727	17,1%	22.079	37,6%
<b>DACTA - Grupo de Defesa Aérea e Controle do Tráfego Aéreo</b>	<b>192</b>	<b>16,7%</b>	<b>55</b>	<b>30,9%</b>	<b>11</b>	<b>9,1%</b>	<b>258</b>	<b>19,4%</b>
Cargos de Nível Superior - NS	19	5,3%	6	0,0%	1	0,0%	26	3,8%
Cargos de Nível Intermediário - NI	173	17,9%	49	34,7%	10	10,0%	232	21,1%
<b>Polícia Civil do Ex-Território<sup>5</sup></b>	<b>899</b>	<b>29,0%</b>	<b>759</b>	<b>3,7%</b>	<b>1.103</b>	<b>1,5%</b>	<b>2.761</b>	<b>11,1%</b>
Cargos de Nível Superior - NS	69	20,3%	40	7,5%	26	7,7%	135	14,1%
Cargos de Nível Intermediário - NI	830	29,8%	719	3,5%	1.077	1,4%	2.626	10,9%
<b>Ministério da Justiça</b>	<b>7.243</b>	<b>7,0%</b>	<b>4.156</b>	<b>0,7%</b>	<b>1.043</b>	<b>1,7%</b>	<b>12.442</b>	<b>4,4%</b>
Policial Rodoviário Federal - NI	7.243	7,0%	4.156	0,7%	1.043	1,7%	12.442	4,4%
<b>Meio Ambiente</b>	<b>5.634</b>	<b>30,8%</b>	<b>147</b>	<b>43,5%</b>	<b>31</b>	<b>9,7%</b>	<b>5.812</b>	<b>31,1%</b>
Analista Ambiental - NS	1.862	29,8%	26	65,4%	6	0,0%	1.894	30,1%
Analista Administrativo - NS	408	50,0%	23	52,2%	-	-	431	50,1%
Gestor Ambiental - NS	8	50,0%	2	0,0%	-	-	10	40,0%
Gestor Administrativo - NS	13	46,2%	2	100,0%	-	-	15	53,3%
Técnico Administrativo - NI	2.318	37,8%	57	54,4%	16	12,5%	2.391	38,1%
Técnico Ambiental - NI	888	5,5%	32	3,1%	9	11,1%	929	5,5%
Auxiliar Administrativo - NA	137	32,1%	5	20,0%	-	-	142	31,7%

**Tabela 2.22 - Quantitativo de Vínculos de Servidores das Carreiras da Administração Pública Federal, por situação de vínculo, segundo o sexo - SIAPE**

CARGO / CARREIRA	Quantitativo de Vínculos de Servidores							
	Ativo		Aposentado		Inst. de Pensão		Total Geral	
	Total	Feminino	Total	Feminino	Total	Feminino	Total	Feminino
<b>Previdenciária</b>	<b>34.458</b>	<b>58,4%</b>	<b>31.632</b>	<b>68,4%</b>	<b>4.893</b>	<b>20,3%</b>	<b>70.983</b>	<b>60,2%</b>
Nível Superior - NS	4.506	39,8%	7.499	61,5%	1.100	13,7%	13.105	50,0%
Nível Intermediário - NI	29.838	61,3%	24.043	70,6%	3.765	22,2%	57.646	62,6%
Nível Auxiliar - NA	114	36,0%	90	44,4%	28	17,9%	232	37,1%
<b>Seguridade Social e do Trabalho</b>	<b>94.500</b>	<b>42,0%</b>	<b>89.777</b>	<b>53,9%</b>	<b>15.355</b>	<b>11,0%</b>	<b>199.632</b>	<b>45,0%</b>
Nível Superior - NS	24.967	39,2%	27.156	44,0%	2.818	7,8%	54.941	40,0%
Nível Intermediário - NI	68.485	42,9%	62.341	58,3%	12.394	11,7%	143.220	46,9%
Nível Auxiliar - NA	1.048	52,9%	280	39,6%	143	7,7%	1.471	46,0%
<b>Seguro Social</b>	<b>784</b>	<b>51,8%</b>	-	-	-	-	<b>784</b>	<b>51,8%</b>
Nível Superior - NS	318	48,1%	-	-	-	-	318	48,1%
Nível Intermediário - NI	466	54,3%	-	-	-	-	466	54,3%
Nível Auxiliar - NA	-	-	-	-	-	-	-	-
<b>Agência Nacional de Águas</b>	<b>98</b>	<b>19,4%</b>	-	-	-	-	<b>98</b>	<b>19,4%</b>
Especialista em Geoprocessamento	10	10,0%	-	-	-	-	10	10,0%
Especialista em Recursos Hídricos	88	20,5%	-	-	-	-	88	20,5%
<b>HFA - Hospital das Forças Armadas</b>	<b>352</b>	<b>69,9%</b>	-	-	-	-	<b>352</b>	<b>69,9%</b>
Nível Superior - NS	108	61,1%	-	-	-	-	108	61,1%
Nível Intermediário - NI	244	73,8%	-	-	-	-	244	73,8%
<b>Looyd</b>	<b>9</b>	<b>0,0%</b>	-	-	-	-	<b>9</b>	<b>0,0%</b>
Nível Superior - NS	6	0,0%	-	-	-	-	6	0,0%
Nível Intermediário - NI	3	0,0%	-	-	-	-	3	0,0%
<b>NES - Natureza Especial</b>	<b>35</b>	<b>5,7%</b>	<b>14</b>	<b>7,1%</b>	<b>24</b>	<b>0,0%</b>	<b>73</b>	<b>4,1%</b>
Sem Cargo <sup>6</sup>	30.323	39,7%	364	41,5%	6	16,7%	30.693	39,7%
Médico Residente	4.994	48,9%	-	-	-	-	4.994	48,9%
Contratado Lei nº 8.745/93 <sup>7</sup>	1.637	50,4%	-	-	-	-	1.637	50,4%
Agregado	-	-	548	27,9%	893	4,1%	1.441	13,2%
Pensionistas de outros Poderes absorvidos pelo Minist. Fazenda	-	-	37	21,6%	484	1,0%	521	2,5%
<b>Total</b>	<b>504.960</b>	<b>44,1%</b>	<b>386.856</b>	<b>44,4%</b>	<b>228.476</b>	<b>7,6%</b>	<b>1.120.292</b>	<b>36,8%</b>
<b>Agente Penitenciário do GDF</b>	708	25,85%	87	9,20%	27	7,41%	822	23,48%

Fonte: SRH/MP

NS - Nível Superior / NI - Nível Intemediário / NA - Nível Auxiliar

Inclui contratos temporários

<sup>1</sup> Os cargos efetivos de Procurador Autárquico, Procurador, Advogado, Assistente Jurídico de autarquias e Fundações Públicas, Procurador e Advogado da Superintendência de Seguros Privados e da Comissão Valores Mobiliários. ( observado o art. 40 e 46 da MP 2048-30/2000) são transformados em cargos de Procurador Federal (Medida Provisória 2048-26 de 29.06.2000, MP 2048-27 de 28.07.2000 e MP 2048-30 de 26.10.2000)

<sup>2</sup> Extinção, conforme Lei nº 9.688, de 06/07/98.

<sup>3</sup> Extinção, conforme art. 10 § 2º da Medida Provisória nº 1.915-1, de 29 de julho de 1999.

<sup>4</sup> Os cargos de Farmacêutico - NS 908, Zootecnista - NS 911, Engenheiro Agrônomo - NS 912 e Químico - NS 921 do quadro permanente do Ministério da Agricultura e do Abastecimento foram transformados em cargos de Fiscal de Defesa Agropecuária, conforme Portaria nº 1.766 de 24.11.99. Os atuais cargos efetivos da Carreira de Fiscal de Defesa Agropecuária e de Médico Veterinário - NS 910, cujos ocupantes estejam em efetivo exercício nas atividades de controle, inspeção, fiscalização e defesa agropecuária, do Quadro de Pessoal do Ministério da Agricultura e do Abastecimento, são transformados em cargos de Fiscal Federal Agropecuário, conforme art. 28.º1º e §2º da MP 2048-26/2000, MP 2048-27 de 28.07.2000 e MP 2048-30 de 26.10.2000

<sup>5</sup> Polícia Civil do Ex-Território.

<sup>6</sup> Servidores sem vínculo e requisitados de outros órgãos da administração direta, autarquias, fundações, empresas e outras esferas.

<sup>7</sup> Contratado Lei nº 8.745/93, para realização de recenseamento da Fundação Instituto Brasileiro de Geografia e Estatística - IBGE.

**VINCULO** - Corresponde a um contrato de trabalho de um servidor com um determinado Órgão, podendo este servidor ter um ou no máximo dois contratos (vínculos com o serviço público) de acordo com CF de 1998, art.37 inciso XVI.

## 2.23 - Distribuição % dos Vínculos de Servidores das Carreiras da Administração Pública Federal Ativos por grupos de idades (Faixa Etária)

Posição - Abr/2004

(Continua)

Cargo / Carreira	Grupos de Idade (Faixa Etária)					
	Até 30 anos	De 31 a 40 anos	De 41 a 50 anos	De 51 a 60 anos	Mais de 60 anos	Não Classificados
<b>Gestão</b>	<b>12,2%</b>	<b>33,6%</b>	<b>38,1%</b>	<b>14,7%</b>	<b>1,4%</b>	<b>0,0%</b>
Analista de Comércio Exterior - NS	37,1%	41,8%	17,8%	3,3%	0,0%	0,0%
Analista de Planejamento e Orçamento - NS	11,0%	41,0%	33,4%	12,8%	1,8%	0,0%
Analista de Finanças e Controle - NS	16,6%	40,6%	28,9%	12,6%	1,3%	0,0%
Especialista em Políticas Públicas e Gestão Governamental - NS	20,0%	48,7%	25,0%	5,7%	0,6%	0,0%
Técnico de Planejamento P-1501 do Grupo TP-1500 NS	0,0%	0,0%	30,6%	60,4%	9,0%	0,0%
Técnico de Planejamento e Pesquisa IPEA NS	2,0%	28,6%	27,6%	38,7%	3,0%	0,0%
Técnico de Planejamento e Orçamento NI	0,0%	24,6%	59,9%	15,0%	0,5%	0,0%
Técnico de Finanças e Controle NI	8,6%	25,4%	50,2%	14,6%	1,3%	0,0%
Cargos de Nível Superior do IPEA - NS	0,0%	0,0%	66,1%	32,3%	1,6%	0,0%
Cargos de Nível Intermediário do IPEA - NI	0,0%	24,7%	61,4%	12,4%	1,5%	0,0%
<b>Auditoria</b>	<b>6,0%</b>	<b>29,7%</b>	<b>42,3%</b>	<b>19,3%</b>	<b>2,7%</b>	<b>0,0%</b>
Auditor-Fiscal da Receita Federal - NS	3,1%	31,1%	39,1%	23,5%	3,2%	0,0%
Técnico da Receita Federal - NS	10,1%	37,7%	39,7%	11,0%	1,4%	0,0%
Auditor-Fiscal da Previdência Social - NS	6,3%	18,0%	54,8%	19,4%	1,5%	0,0%
Auditor-Fiscal do Trabalho - Legislação do Trabalho - NS	3,4%	24,4%	38,8%	27,5%	5,9%	0,0%
<b>Diplomacia</b>	<b>7,6%</b>	<b>20,4%</b>	<b>32,3%</b>	<b>28,9%</b>	<b>10,8%</b>	<b>0,0%</b>
3º Secretário a Ministro 1ª Classe - NS	11,4%	25,6%	26,9%	25,0%	11,1%	0,0%
Oficial de Chancelaria - NS	3,9%	26,5%	25,0%	32,5%	12,1%	0,0%
Assistente de Chancelaria - NI	5,0%	4,4%	49,8%	32,0%	8,9%	0,0%
<b>Jurídica</b>	<b>25,6%</b>	<b>28,2%</b>	<b>25,5%</b>	<b>16,6%</b>	<b>4,1%</b>	<b>0,0%</b>
Procurador Federal <sup>1</sup> - NS	25,9%	24,4%	27,2%	18,4%	4,0%	0,0%
Procurador da Fazenda Nacional - NS	29,1%	39,1%	20,4%	7,8%	3,6%	0,0%
Advogado da União - AGU - NS	21,0%	31,1%	25,6%	18,4%	3,9%	0,0%
Advogado/Assist. e Procurador de Autarquias e Fundações - NS	0,0%	5,8%	36,5%	32,7%	25,0%	0,0%
Defensor Público - NS	53,1%	21,9%	11,5%	11,5%	2,1%	0,0%
<b>Quadro de Pessoal da Advocacia Geral da União</b>	<b>1,4%</b>	<b>22,5%</b>	<b>54,3%</b>	<b>19,2%</b>	<b>2,7%</b>	<b>0,0%</b>
Nível Superior	0,0%	11,3%	51,1%	34,8%	2,8%	0,0%
Nível Intermediário	1,4%	24,0%	55,1%	17,0%	2,5%	0,0%
Nível Auxiliar	6,7%	23,3%	40,0%	23,3%	6,7%	0,0%
<b>Polícia Federal</b>	<b>16,7%</b>	<b>37,6%</b>	<b>41,9%</b>	<b>3,7%</b>	<b>0,1%</b>	<b>0,0%</b>
Delegado -NS	33,6%	32,1%	25,4%	8,7%	0,2%	0,0%
Perito - NS	25,0%	44,2%	23,9%	6,9%	0,0%	0,0%
Escrivão - NI	20,2%	45,0%	33,6%	1,1%	0,0%	0,0%
Agente - NI	11,3%	36,3%	49,2%	3,0%	0,2%	0,0%
Papiloscopista - NI	6,0%	34,7%	56,3%	3,0%	0,0%	0,0%
<b>Plano Especial do Departamento da Polícia Federal</b>	<b>0,9%</b>	<b>15,8%</b>	<b>53,3%</b>	<b>25,5%</b>	<b>4,5%</b>	<b>0,0%</b>
Nível Superior	0,0%	8,3%	33,9%	49,6%	8,3%	0,0%
Nível Intermediário	1,0%	16,4%	54,9%	23,8%	4,0%	0,0%
Nível Auxiliar	0,0%	13,8%	44,8%	24,1%	17,2%	0,0%
<b>Pesquisa em Ciência &amp; Tecnologia</b>	<b>3,3%</b>	<b>17,4%</b>	<b>52,0%</b>	<b>23,8%</b>	<b>3,4%</b>	<b>0,0%</b>
Analista - NS	7,5%	18,6%	49,4%	22,0%	2,4%	0,0%
Tecnologista - NS	5,5%	18,7%	51,3%	22,1%	2,4%	0,0%
Pesquisador - NS	1,1%	13,6%	45,1%	35,1%	5,2%	0,0%
Assistente - NI	0,9%	19,4%	52,4%	23,0%	4,4%	0,0%
Técnico - NI	3,4%	15,5%	55,4%	22,8%	2,8%	0,0%
Auxiliar Técnico - NA	1,7%	18,3%	46,7%	21,7%	11,7%	0,0%
Auxiliar - NA	4,1%	23,3%	38,1%	25,9%	8,6%	0,0%

**2.23 - Distribuição % dos Vínculos de Servidores das Carreiras da Administração Pública Federal Ativos por grupos de idades (Faixa Etária)**

Posição - Abr/2004

(Continua)

Cargo / Carreira	Grupos de Idade (Faixa Etária)					
	Até 30 anos	De 31 a 40 anos	De 41 a 50 anos	De 51 a 60 anos	Mais de 60 anos	Não Classificados
<b>Tecnologia Militar</b>	-	8,6%	66,0%	22,5%	2,9%	0,0%
Engenheiro - NS	-	8,6%	66,0%	22,5%	2,9%	0,0%
<b>Reforma Agrária</b>	0,3%	10,2%	49,5%	36,7%	3,3%	0,0%
Engenheiro Agrônomo - NS	0,4%	10,9%	43,1%	42,0%	3,6%	0,0%
Fiscal de Cadastro e Tributação Rural - NS	0,0%	8,1%	64,0%	25,2%	2,7%	0,0%
Orientador de Projetos de Assentamento - NS	0,0%	9,1%	66,2%	22,1%	2,6%	0,0%
<b>Fiscalização</b>	3,8%	9,8%	42,1%	39,2%	5,0%	0,0%
Médico do trabalho - 40 horas - NS	0,0%	0,0%	50,0%	50,0%	0,0%	0,0%
Supervisor Médico Pericial - NS	0,0%	22,8%	57,5%	18,0%	1,8%	0,0%
Fiscal Federal Agropecuário <sup>2</sup> - NS	7,0%	14,0%	29,9%	42,8%	6,4%	0,0%
Agente de Atividades Agropecuárias - NI	0,0%	6,7%	62,3%	28,8%	2,3%	0,0%
Agente de Insp. Sanitária e Ind. de Produtos de Origem Animal - NI	0,0%	2,0%	54,9%	39,1%	4,0%	0,0%
<b>Docente</b>	7,7%	26,5%	37,5%	23,9%	4,4%	0,0%
Professor de 3º grau (Auxiliar a Titular) - NS	1,1%	22,1%	39,1%	31,3%	6,4%	0,0%
Professor de 1º e 2º graus (A a E) - NI	2,2%	28,1%	47,9%	19,4%	2,3%	0,0%
Contratos temporários: Professor de 3º grau - NS	38,8%	39,5%	14,9%	5,6%	1,1%	0,0%
Contratos temporários: Professor de 1º e 2º graus - NI	38,9%	37,3%	16,6%	6,8%	0,4%	0,0%
<b>CVM - Comissão de Valores Mobiliários</b>	5,6%	28,6%	40,7%	22,9%	2,2%	0,0%
Analista - NS	3,9%	25,2%	37,9%	31,1%	1,9%	0,0%
Inspetor - NS	12,7%	34,9%	28,6%	20,6%	3,2%	0,0%
Cargos de Nível Intermediário - NI	1,5%	27,7%	56,9%	12,3%	1,5%	0,0%
<b>SUSEP - Superintendência de Seguros Privados</b>	6,8%	33,3%	39,0%	18,9%	2,0%	0,0%
Analista Técnico - NS	8,3%	37,5%	33,3%	17,9%	3,0%	0,0%
Agente Executivo - NS	3,7%	24,7%	50,6%	21,0%	0,0%	0,0%
<b>PCC - Plano de Classificação de Cargos</b>	1,0%	15,7%	48,9%	27,6%	6,9%	0,0%
Cargos de Nível Superior - NS	0,1%	8,1%	46,8%	37,7%	7,3%	0,0%
Cargos de Nível Intermediário - NI	1,1%	16,7%	50,3%	25,5%	6,3%	0,0%
Cargos de Nível Auxiliar - NA	1,3%	18,1%	40,9%	28,9%	10,8%	0,0%
<b>Técnico-Administrativos e Técnico-Marítimos das IFES</b>	5,7%	24,6%	45,8%	20,3%	3,7%	0,0%
Cargos de Nível Superior - NS	6,5%	23,0%	49,1%	19,7%	1,7%	0,0%
Cargos de Nível Intermediário - NI	6,3%	25,8%	45,9%	18,6%	3,3%	0,0%
Cargos de Nível Auxiliar - NA	1,5%	22,0%	39,6%	28,6%	8,3%	0,0%
<b>DACTA - Grupo de Defesa Aérea e Controle do Tráfego Aéreo</b>	0,0%	6,3%	64,6%	28,6%	0,5%	0,0%
Cargos de Nível Superior - NS	0,0%	0,0%	47,4%	52,6%	0,0%	0,0%
Cargos de Nível Intermediário - NI	0,0%	6,9%	66,5%	26,0%	0,6%	0,0%
<b>Polícia Civil do Ex-Território<sup>3</sup></b>	0,0%	17,6%	63,5%	17,6%	1,3%	0,0%
Cargos de Nível Superior - NS	0,0%	0,0%	47,8%	52,2%	0,0%	0,0%
Cargos de Nível Intermediário - NI	0,0%	19,0%	64,8%	14,7%	1,4%	0,0%
<b>Ministério da Justiça</b>	14,7%	47,0%	24,2%	13,2%	1,0%	0,0%
Policial Rodoviário Federal - NI	14,7%	47,0%	24,2%	13,2%	1,0%	0,0%
<b>Meio Ambiente</b>	5,8%	16,0%	51,3%	23,5%	3,4%	0,0%
Analista Ambiental - NS	15,8%	19,4%	42,4%	21,1%	1,2%	0,0%
Analista Administrativo - NS	0,0%	11,5%	57,4%	30,1%	1,0%	0,0%
Gestor Ambiental - NS	0,0%	0,0%	50,0%	50,0%	0,0%	0,0%
Gestor Administrativo - NS	0,0%	7,7%	46,2%	38,5%	7,7%	0,0%
Técnico Administrativo - NI	1,1%	16,4%	55,0%	22,9%	4,6%	0,0%
Técnico Ambiental - NI	0,0%	9,6%	59,8%	25,3%	5,3%	0,0%
Auxiliar Administrativo - NI	2,9%	20,4%	37,2%	30,7%	8,8%	0,0%

## 2.23 - Distribuição % dos Vínculos de Servidores das Carreiras da Administração Pública Federal Ativos por grupos de idades (Faixa Etária)

Posição - Abr/2004

(Conclusão)

Cargo / Carreira	Grupos de Idade (Faixa Etária)					
	Até 30 anos	De 31 a 40 anos	De 41 a 50 anos	De 51 a 60 anos	Mais de 60 anos	Não Classificados
<b>Previdenciária</b>	<b>7,6%</b>	<b>14,8%</b>	<b>54,1%</b>	<b>20,8%</b>	<b>2,7%</b>	<b>0,0%</b>
Nível Superior - NS	0,0%	3,7%	39,6%	49,3%	7,4%	0,0%
Nível Intermediário - NI	8,8%	16,4%	56,4%	16,4%	1,9%	0,0%
Nível Auxliar - NA	0,9%	15,8%	40,4%	32,5%	10,5%	0,0%
<b>Seguridade Social e do Trabalho</b>	<b>0,3%</b>	<b>11,9%</b>	<b>48,3%</b>	<b>33,2%</b>	<b>6,3%</b>	<b>0,0%</b>
Nível Superior - NS	0,0%	3,5%	35,7%	52,8%	8,0%	0,0%
Nível Intermediário - NI	0,4%	14,7%	52,9%	26,3%	5,7%	0,0%
Nível Auxliar - NA	0,3%	28,0%	46,0%	21,0%	4,8%	0,0%
<b>Seguro Social</b>	<b>59,1%</b>	<b>27,9%</b>	<b>10,7%</b>	<b>2,2%</b>	<b>0,1%</b>	<b>0,0%</b>
Nível Superior - NS	53,8%	29,6%	14,8%	1,9%	0,0%	0,0%
Nível Intermediário - NI	62,7%	26,8%	7,9%	2,4%	0,2%	0,0%
Nível Auxliar - NA	-	-	-	-	-	-
<b>Agência Nacional de Águas</b>	<b>43,9%</b>	<b>34,7%</b>	<b>14,3%</b>	<b>6,1%</b>	<b>1,0%</b>	<b>0,0%</b>
Nível Superior - NS	50,0%	30,0%	10,0%	0,0%	10,0%	0,0%
Nível Intermediário - NI	43,2%	35,2%	14,8%	6,8%	0,0%	0,0%
<b>HFA - Hospital das Forças Armadas</b>	<b>56,5%</b>	<b>34,7%</b>	<b>8,5%</b>	<b>0,3%</b>	<b>0,0%</b>	<b>0,0%</b>
Nível Superior - NS	38,9%	48,1%	13,0%	0,0%	0,0%	0,0%
Nível Intermediário - NI	64,3%	28,7%	6,6%	0,4%	0,0%	0,0%
<b>Looyd</b>	<b>0,0%</b>	<b>0,0%</b>	<b>33,3%</b>	<b>55,6%</b>	<b>11,1%</b>	<b>0,0%</b>
Nível Superior - NS	0,0%	0,0%	0,0%	83,3%	16,7%	0,0%
Nível Intermediário - NI	0,0%	0,0%	100,0%	0,0%	0,0%	0,0%
<b>NES - Natureza Especial</b>	<b>0,0%</b>	<b>5,7%</b>	<b>22,9%</b>	<b>34,3%</b>	<b>37,1%</b>	<b>0,0%</b>
Sem Cargo <sup>4</sup>	16,1%	32,0%	32,1%	15,9%	3,9%	0,0%
Médico Residente	87,2%	11,9%	0,8%	0,1%	0,0%	0,0%
Contratado Lei nº 8.745/93 <sup>5</sup>	75,9%	13,1%	8,2%	2,5%	0,2%	0,0%
<b>Total</b>	<b>6,6%</b>	<b>20,9%</b>	<b>44,2%</b>	<b>23,8%</b>	<b>4,5%</b>	<b>0,0%</b>
<b>Agente Penitenciário do GDF</b>	22,03%	45,90%	30,08%	1,98%	0,00%	0,00%

Fonte: SRH/MP

NS - Nível Superior / NI - Nível Intermediário / NA - Nível Auxiliar

Inclui contratos temporários

1 - Os cargos efetivos de Procurador Autárquico, Procurador, Advogado, Assistente Jurídico de autarquias e Fundações Públicas, Procurador e Advogado da Susep e da CVM. ( observado o art. 40 e 46 da MP 2048-30/2000) são transformados em cargos de Procurador Federal (MP 2048-26 de 29.06.2000, MP 2048-27 de 28.07.2000 e MP 2048-30 de 26.10.2000)

2 - Os cargos de Farmacêutico - NS 908, Zootecnista - NS 911, Engenheiro Agrônomo - NS 912 e Químico - NS 921 do quadro permanente do MAA foram transformados em cargos de Fiscal de Defesa Agropecuária, conforme Portaria nº 1.766 de 24.11.99. Os atuais cargos efetivos da Carreira de Fiscal de Defesa Agropecuária e de Médico Veterinário - NS 910, cujos ocupantes estejam em efetivo exercício nas atividades de controle, inspeção, fiscalização e defesa agropecuária, do Quadro de Pessoal do MAA, são transformados em cargos de Fiscal Federal Agropecuário, conforme art. 28, §1º e §2º da MP 2048-26/2000, MP 2048-27 de 28.07.2000 e de 26.10.2000

3 - Polícia Civil do Ex-Território.

4 - Servidores sem vínculo e requisitados de outros órgãos da administração direta, autarquias, fundações, empresas e outras esferas.

5 - Contratado Lei nº 8.745/93, para realização de recenseamento do IBGE.

**VÍNCULO** - Corresponde a um contrato de trabalho de um servidor com um determinado Órgão, podendo este servidor ter um ou no máximo dois contratos (vínculos com o serviço público) de acordo com CF de 1998, art.37 inciso XVI.

**Tabela 2.24 - Evolução do Quantitativo de Servidores Civis e Aposentados do Poder Executivo - SIAPE**

Ano	Evolução do Quantitativo de Servidores Civis Ativos e Aposentados - SIAPE		Servidores Ativos Civis do Poder Executivo e Empregados das Estatais <sup>2</sup>
	Ativos <sup>1</sup>	Aposentados	
1988	705.548	-	
1989	712.740	-	1.488.608
1990	628.305	-	1.312.682
1991 <sup>3</sup>	598.375	244.875	1.238.817
1992 <sup>4</sup>	620.870	306.036	1.261.037
1993	592.898	313.734	1.236.538
1994	583.020	323.305	1.216.058
1995	567.689	364.892	1.140.711
1996	554.736	377.899	1.068.063
1997 <sup>5</sup>	531.725	372.622	994.805
1998	513.720	395.175	919.732
1999	497.125	394.651	871.918
2000	486.912	390.340	809.585
2001	458.743	385.939	776.736
2002	456.741	382.260	796.067
2003	456.980	387.257	801.813
2004 <sup>6</sup>	463.712	386.941	821.259

Elaborado: SRH/MP.

Fonte: SRH-SEST/MP.

1 - Número de servidores civis ativos do Poder Executivo (administração direta, autarquias e fundações).

- Até 1991, uma parcela significativa destes servidores eram celetistas.

2 - Inclui servidores civis ativos do Poder Executivo e empregados das estatais.

3 - Em 1991 => ocorreu desligamento de servidores - Governo Collor.

4 - Em 1992 => ocorreu a reintegração dos servidores - Governo Collor.

5 - A partir de jun/97 considerado o critério de Força de Trabalho = quantidade de vínculo (-) exercício descentralizado (-) lotação provisória (-) cedido. Inclui contrato temporário.

6 - Posição de Abril/2004

De 1988 a 2003 foram considerados os quantitativos do mês de dezembro de cada ano.

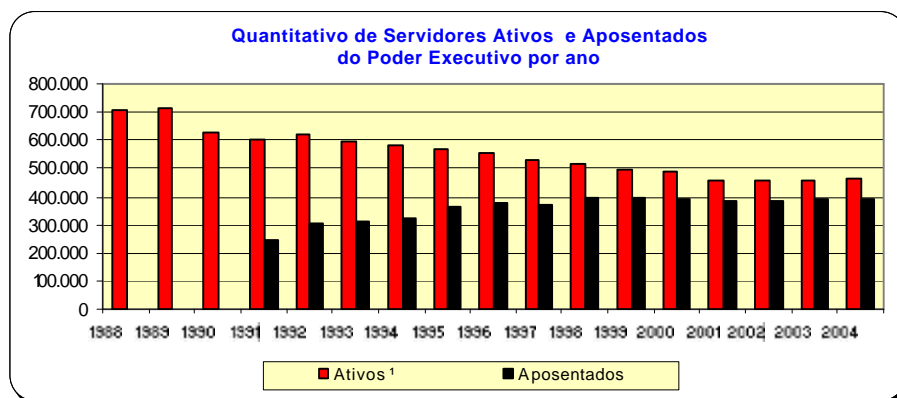



**Tabela 2.25 - Quantitativo (força de trabalho) dos Servidores Públicos Federais Cíveis Ativos do Poder Executivo, por sexo, segundo os grupos de idade (Faixa Etária) - SIAPE**

Posição - Abr/2004

Grupos de Idade (Faixa Etária)	Masculino		Feminino		Total	
	Qtde	%	Qtde	%	Qtde	%
Até 20 anos	376	0,1	388	0,2	764	0,2
De 21 a 25 anos	4.087	1,6	4.973	2,4	9.060	2,0
De 26 a 30 anos	11.472	4,5	10.944	5,2	22.416	4,8
De 31 a 35 anos	19.043	7,6	15.339	7,3	34.382	7,4
De 36 a 40 anos	33.173	13,2	29.665	14,0	62.838	13,6
De 41 a 45 anos	48.795	19,4	48.657	23,0	97.452	21,0
De 46 a 50 anos	54.658	21,7	50.430	23,8	105.088	22,7
De 51 a 55 anos	44.478	17,6	29.711	14,0	74.189	16,0
De 56 a 60 anos	22.775	9,0	13.785	6,5	36.560	7,9
De 61 a 65 anos	9.435	3,7	5.669	2,7	15.104	3,3
De 66 a 70 anos	3.556	1,4	1.913	0,9	5.469	1,2
Mais de 70 anos	300	0,1	85	0,0	385	0,1
Não informado <sup>1</sup>	2	0,0	3	0,0	5	0,0
<b>Total</b>	<b>252.150</b>	<b>100,0</b>	<b>211.562</b>	<b>100,0</b>	<b>463.712</b>	<b>100,0</b>

Fonte: SRH/MP.

1 - Não constam informações sobre idade no cadastro SIAPE.

Inclui contrato temporário

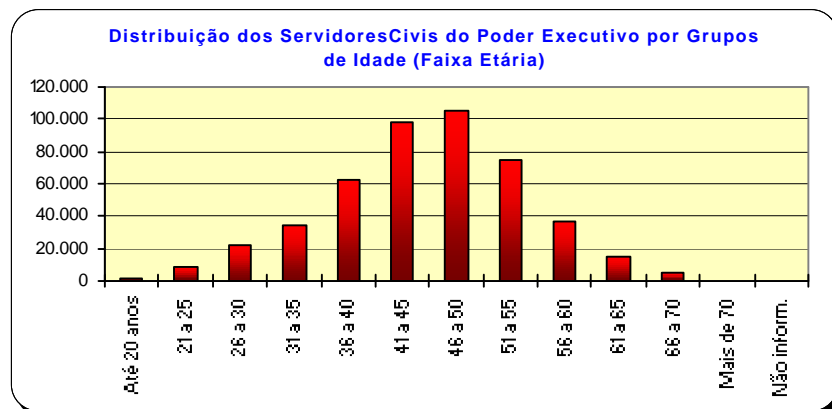

**Tabela 2.26 - Quantitativo dos Servidores Públicos Civis Ativos do Governo do Distrito Federal - SIAPE**

Posição - Abr/2004

Órgãos do GDF	Governo do Distrito Federal			Total
	2003			
	Ativo	Aposentado	Instituidor de Pensão	
Polícia Militar	15.694	2.901	1.199	19.794
Polícia Civil	5.193	1.503	588	7.284
Corpo de Bombeiro	6.112	1.456	496	8.064
Sem informação	0	198	0	198
<b>Total</b>	<b>26.999</b>	<b>5.860</b>	<b>2.283</b>	<b>35.340</b>

Elaborado: SRH/MP.

**Tabela 2.27 - Participação Percentual dos Servidores Públicos Civis Ativos do Governo do Distrito Federal - SIAPE**

Posição - Abr/2004

Órgãos do GDF	Governo do Distrito Federal			Total
	2003			
	Ativo	Aposentado	Instituidor de Pensão	
Polícia Militar	58,1	49,5	52,5	56,0
Polícia Civil	19,2	25,6	25,8	20,6
Corpo de Bombeiro	22,6	24,8	21,7	22,8
Sem informação	0,0	3,4	0,0	0,6
<b>Total</b>	<b>100,0</b>	<b>100,0</b>	<b>100,0</b>	<b>100,0</b>

Elaborado: SRH/MP.

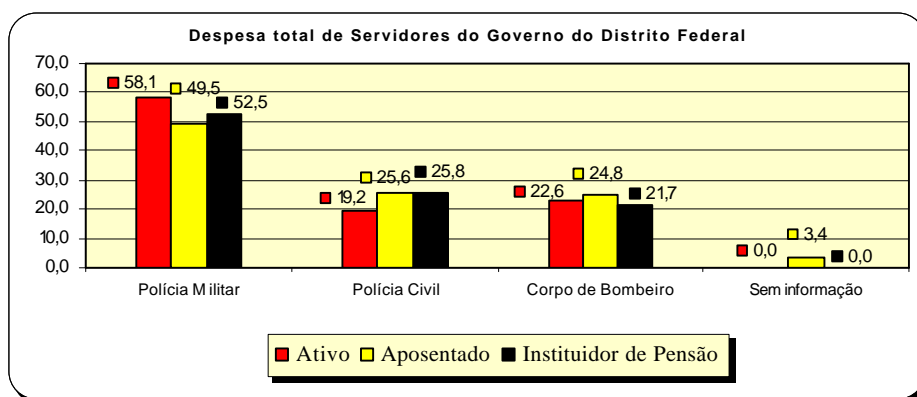

# Seção Remuneração

# 3

Este tema traz informações sobre:

- A Despesa Média dos Servidores dos Poderes da União por Poder e Situação de Vínculo (ativo, aposentado e instituidor de pensão);
- Distribuição por Faixas de Remuneração;
- A Estrutura Salarial das Carreiras da Administração Pública Federal (Cargo/Carreira) com os vencimentos iniciais, finais e seus percentuais de amplitude.

As fontes dos dados encontrados nesta seção são da Secretaria de Recursos Humanos do Ministério do Planejamento, Orçamento e Gestão através do Sistema Integrado de Administração de Recursos Humanos - SIAPE e Secretaria do Tesouro Nacional do Ministério da Fazenda com Sistema Integrado de Administração Financeira de Pessoal da União - SIAFI.



Tabela 3.1 - Despesa Média com Servidores Federais da União por Poder, de 1995 a 2003, segundo a situação de vínculo - Média 12 meses

Poderes da União	Situação de vínculo	Despesa Média com Servidores Federais da União (R\$ correntes)									
		1995	1996	1997	1998	1999	2000	2001	2002	2003	2004 <sup>3</sup>
<b>EXECUTIVO</b>											
<b>- CIVIS<sup>1</sup></b>	Ativos	1.400	1.473	1.620	1.482	1.820	2.153	2.410	3.700	3.513	3.602
	Aposentados	1.442	1.530	1.611	1.693	1.833	1.914	2.005	2.310	2.416	2.516
	Inst.Pensão	1.515	1.289	1.229	1.301	1.479	1.582	1.572	1.687	2.048	2.061
	<b>Total</b>	<b>1.430</b>	<b>1.463</b>	<b>1.551</b>	<b>1.522</b>	<b>1.763</b>	<b>1.961</b>	<b>2.098</b>	<b>2.784</b>	<b>2.782</b>	<b>2.857</b>
- Banco Central do Brasil <sup>2</sup>	Ativos	4.782	5.000	5.529	5.116	5.657	5.855	6.283	6.830	6.819	7.107
	Aposentados	-	-	8.191	6.261	5.949	6.072	6.908	7.106	7.117	7.330
	Inst.Pensão	-	-	4.313	2.451	2.250	2.419	2.895	3.144	3.544	3.857
	<b>Total</b>	<b>4.782</b>	<b>5.000</b>	<b>6.761</b>	<b>5.406</b>	<b>5.655</b>	<b>5.822</b>	<b>6.286</b>	<b>6.810</b>	<b>6.752</b>	<b>7.009</b>
- Ministério Público da União	Ativos	3.017	3.225	3.572	4.416	3.639	5.177	6.349	9.133	9.937	8.748
	Aposentados	5.046	3.628	3.809	4.162	4.305	5.953	8.485	13.511	14.805	13.145
	Inst.Pensão	3.232	2.221	2.076	2.562	2.600	3.213	4.792	7.485	9.096	8.502
	<b>Total</b>	<b>3.291</b>	<b>3.221</b>	<b>3.504</b>	<b>4.251</b>	<b>3.678</b>	<b>5.164</b>	<b>6.562</b>	<b>9.640</b>	<b>10.529</b>	<b>9.322</b>
- Empresas Públicas	<b>Ativos</b>	<b>2.089</b>	<b>2.640</b>	<b>2.707</b>	<b>2.748</b>	<b>2.942</b>	<b>3.089</b>	<b>3.639</b>	<b>4.037</b>	<b>4.431</b>	<b>4.449</b>
- Soc.Economista Mista	<b>Ativos</b>	<b>1.419</b>	<b>2.187</b>	<b>2.419</b>	<b>2.702</b>	<b>2.826</b>	<b>2.985</b>	<b>3.605</b>	<b>4.042</b>	<b>7.110</b>	<b>7.633</b>
<b>- MILITARES</b>	Ativos	934	941	986	1.422	1.021	1.360	1.493	1.930	1.936	2.003
	Aposentados	1.703	1.737	1.896	2.225	2.438	2.544	3.724	3.846	4.194	4.204
	Inst.Pensão	975	966	1.204	1.375	1.512	1.573	1.982	2.205	2.223	2.262
	<b>Total</b>	<b>1.091</b>	<b>1.113</b>	<b>1.226</b>	<b>1.586</b>	<b>1.447</b>	<b>1.665</b>	<b>2.089</b>	<b>2.411</b>	<b>2.458</b>	<b>2.506</b>
<b>LEGISLATIVO</b>	Ativos	3.822	4.481	4.994	5.159	5.241	5.230	6.413	6.810	8.648	8.241
	Aposentados	4.823	5.577	6.231	6.882	5.690	5.342	5.915	8.368	10.230	10.267
	Inst.Pensão	2.221	2.632	3.114	3.126	2.613	2.711	2.966	4.317	5.353	5.258
	<b>Total</b>	<b>3.924</b>	<b>4.528</b>	<b>5.057</b>	<b>5.302</b>	<b>5.038</b>	<b>5.342</b>	<b>5.908</b>	<b>6.882</b>	<b>8.543</b>	<b>8.293</b>
<b>JUDICIÁRIO</b>	Ativos	2.540	2.733	3.393	4.431	4.390	5.108	6.270	6.550	7.125	8.144
	Aposentados	3.875	3.945	4.618	5.222	6.047	6.185	6.660	8.242	9.641	9.886
	Inst.Pensão	2.633	2.258	2.725	3.071	3.245	3.555	3.833	4.895	6.428	6.717
	<b>Total</b>	<b>2.728</b>	<b>2.877</b>	<b>3.534</b>	<b>4.491</b>	<b>4.548</b>	<b>5.193</b>	<b>6.200</b>	<b>6.715</b>	<b>7.423</b>	<b>8.134</b>
<b>Transferências Intergovernamentais</b>	<b>Total</b>	<b>1.303</b>	<b>911</b>	<b>940</b>	<b>1.036</b>	<b>1.059</b>	<b>1.182</b>	<b>1.261</b>	<b>1.451</b>	<b>189</b>	<b>-3</b>

Elaborado: SRH/MP.

Fonte: SRH/MP e STN/MF

1 - Inclui Administração Direta, Autarquias, Fundação, MPU e BACEN (inclusive contratos temporários).

2 - Em 1995 e 1996 o regime era celetista.

3 - Despesa Média dos últimos 12 meses

Despesa média corresponde à despesa total dividida pelo número de servidores.

Tabela 3.2 - Despesa Média\* com Servidores Federais da União, por poder, segundo a situação de vínculo

Poderes da União	Despesa Média com Servidores Federais da União (R\$ correntes)			
	Ativos	Aposentados	Inst. de Pensão	TOTAL
<b>Executivo</b> <sup>1,2</sup>	<b>3.602</b>	<b>2.516</b>	<b>2.061</b>	<b>2.857</b>
- Administração Direta	4.141	2.736	1.863	2.299
- Autarquias	2.838	3.180	3.051	2.942
- Fundações	3.355	2.580	1.661	2.907
<b>Banco Central do Brasil</b>	<b>7.107</b>	<b>7.330</b>	<b>3.857</b>	<b>7.009</b>
<b>Ministério Público da União</b>	<b>8.748</b>	<b>13.145</b>	<b>8.502</b>	<b>9.322</b>
<b>Empresas Públicas</b>	<b>4.449</b>	-	-	<b>4.449</b>
<b>Sociedade Economia Mista</b>	<b>7.633</b>	-	-	<b>7.633</b>
<b>Militares</b>	<b>2.003</b>	<b>4.204</b>	<b>2.262</b>	<b>2.506</b>
<b>Legislativo</b>	<b>8.241</b>	<b>10.267</b>	<b>5.258</b>	<b>8.293</b>
<b>Judiciário</b>	<b>8.144</b>	<b>9.886</b>	<b>6.717</b>	<b>8.134</b>
<b>Transferências Intergovernamentais</b>	-	-	-	<b>-3</b>

Elaborado: SRH/MP.

Fonte: SRH/MP. e STN/MF

1- Inclui na Administração direta o MPU.

2- Inclui contratos temporários.

Despesa Média dos últimos 12 meses.

\* Corresponde à despesa total dividido pelo número de servidores.



Tabela 3.3 - Distribuição de Servidores Federal Civil do Poder Executivo<sup>1</sup>, por situação de vínculo, segundo as faixas de remuneração em % - SIAPE

Posição - Abr/2004

Faixas de Remuneração (R\$ correntes)	Distribuição de Servidores Cíveis Ativos e Aposentados (%)					
	Ativos (A)		Aposentados (B)		Total (A) + (B)	
	Mês	Média dos 12 últimos meses	Mês	Média dos 12 últimos meses	Mês	Média dos 12 últimos meses
Até 480,53	1,2	1,3	0,1	0,1	0,7	0,8
De 480,54 a 500	0,1	0,1	0,0	0,0	0,0	0,0
De 501 a 600	0,3	0,5	0,2	0,2	0,2	0,4
De 601 a 700	1,4	1,5	0,5	1,5	1,0	1,5
De 701 a 800	3,1	3,3	7,9	7,5	5,1	5,1
De 801 a 900	3,3	3,3	3,4	3,6	3,4	3,5
De 901 a 1.000	2,6	2,7	4,4	4,8	3,4	3,6
De 1.001 a 1.100	2,5	2,9	5,5	5,9	3,8	4,2
De 1.101 a 1.200	3,2	4,3	7,1	7,4	4,9	5,6
De 1.201 a 1.300	6,9	8,0	7,9	7,6	7,3	7,8
De 1.301 a 1.400	8,0	7,9	5,2	5,9	6,8	7,0
De 1.401 a 1.500	5,2	4,6	8,7	8,1	6,7	6,1
De 1.501 a 2.000	18,8	18,5	16,3	15,6	17,7	17,3
De 2.001 a 2.500	11,7	11,2	8,0	7,6	10,1	9,6
De 2.501 a 3.000	6,9	5,8	4,1	4,0	5,7	5,0
De 3.001 a 3.500	3,5	3,4	3,2	3,1	3,4	3,3
De 3.501 a 4.500	7,4	7,5	4,3	4,2	6,1	6,0
De 4.501 a 5.500	4,8	4,5	2,6	2,6	3,9	3,7
De 5.501 a 6.500	3,1	3,0	2,9	2,8	3,0	2,9
De 6.501 a 7.500	1,7	1,5	1,2	1,2	1,5	1,4
De 7.501 a 8.500	2,0	2,0	1,4	1,3	1,8	1,7
Acima de 8.500	2,4	2,1	5,0	4,9	3,5	3,4
<b>Total</b>	<b>100,0</b>	<b>100,0</b>	<b>100,0</b>	<b>100,0</b>	<b>100,0</b>	<b>100,0</b>

Fonte: SRH/MP.

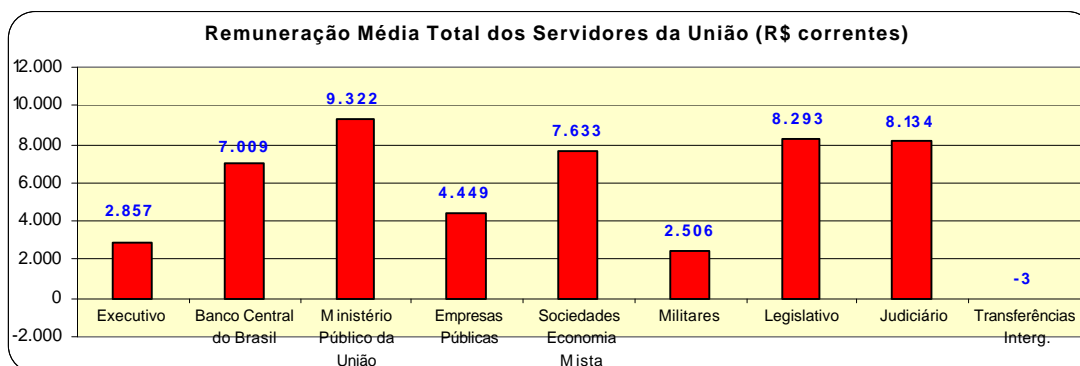
1 - Inclui administração direta, fundações e autarquias do Poder Executivo.

Não inclui: MPU, BACEN, Empresas Públicas, Sociedades de Economia Mista, que recebem recurso do tesouro.

# REMUNERAÇÃO

Tabela 3.4 - Estrutura Salarial das Carreiras da Administração Pública Federal - SIAPE

Posição - Abr/2004

(Continua)

Cargo / Carreira	Vencimentos (R\$ correntes)		
	Inicial	Final ( * )	% de Amplitude <sup>1</sup>
<b>Gestão</b>			
- Analista Planej. Orçamento / Finanças e Controle / Gestor - NS	5.049,78	7.335,32	45
- Analista de Comércio Exterior - NS	5.049,78	7.335,32	45
- Técnico de Planejamento P-1501 DO Grupo TP-1500 - NS	5.049,78	7.335,32	45
- Técnico de Planejamento e Pesquisa do IPEA - NS	5.049,78	7.335,32	45
- Demais Cargos de Nível Superior do IPEA	5.049,78	7.335,32	45
- Demais Cargos de Nível Intermediário do IPEA	2.042,01	2.946,93	44
- Técnico Planejamento, Orçamento / Finanças e Controle	2.042,01	2.946,93	44
<b>Auditoria</b>			
- Auditor-Fiscal da Receita Federal - NS	5.310,75	7.707,91	45
- Técnico da Receita Federal	2.785,33	4.029,59	45
- Auditor-Fiscal da Previdência Social - NS	5.310,75	7.707,91	45
- Auditor-Fiscal do Trabalho - NS	5.310,75	7.707,91	45
<b>Diplomacia</b>			
- 3º Secretário a Ministro 1ª Classe - NS	4.941,05	7.100,63	44
- Oficial de Chancelaria - NS	2.766,92	3.821,56	38
- Assistente de Chancelaria - NI	598,03	1.409,47	136
<b>Jurídica</b>			
- Procurador Federal <sup>2</sup> - NS	6.163,34	7.961,21	29
- Procurador da Fazenda Nacional - NS	6.163,34	7.961,21	29
- Advogado da União - AGU - NS	6.163,34	7.961,21	29
- Procuradores da Procuradoria Especial da Marinha - NS	4.241,27	7.461,20	76
- Defensor Público da União - NS	6.163,34	7.961,21	29
- Quadro Suplementar em Extinção <sup>3</sup>	6.163,34	7.961,21	29
<b>Advocacia-Geral da União-AGU</b>			
- Quadro de Pessoal da AGU - NS	2.906,45	3.690,74	27
- Quadro de Pessoal da AGU - NI	1.827,77	2.210,31	21
- Quadro de Pessoal da AGU - NA	1.313,17	1.313,17	0
<b>Polícia Federal</b>			
- Delegado, Perito	7.965,97	9.434,44	18
- Censor <sup>4</sup>	7.965,97	9.434,44	18
- Escrivão , Agente, Papiloscopista	4.199,97	6.131,01	46
- Plano Especial de Cargos do Departamento de Polícia Federal - NS	1.254,75	2.039,04	63
- Plano Especial de Cargos do Departamento de Polícia Federal - NI	832,87	1.215,41	46
- Plano Especial de Cargos do Departamento de Polícia Federal - NA	752,87	752,87	0
<b>Pesquisa em Ciência &amp; Tecnologia - C&amp;T</b>			
- Analista - NS	2.071,90	5.302,02	156
- Tecnologista - NS	2.071,90	5.302,02	156
- Pesquisador - NS	2.843,64	5.302,02	86
- Assistente - NI	1.147,93	2.036,10	77
- Técnico - NI	1.147,93	2.036,10	77
- Auxiliar - NA	657,47	935,77	42
- Auxiliar Técnico - NA	657,47	935,77	42
<b>Tecnologia Militar</b>			
- Analista - NS	1.902,23	3.447,44	81
- Engenheiro - NS	1.902,23	3.447,44	81
<b>Grupo Informações e Grupo Apoio</b>			
- Nível Superior do Grupo Informações e Analista de Informações - NS	4.007,79	5.928,04	48
- Nível Intermediário do Grupo Informações e Assistente de Informações - NI	1.659,57	2.530,87	53
- Nível Superior do Grupo Apoio - NS	2.960,88	3.922,11	32
- Nível Intermediário do Grupo Apoio - NI	1.527,87	1.980,87	30
- Nível Auxiliar do Grupo Apoio - NA	1.115,47	1.331,43	19
<b>Reforma Agrária</b>			
- Engenheiro Agrônomo da Carreira de Perito Fed. Agrário - NS	3.278,10	4.090,59	25
- Fiscal de Cadastro e Tributação Rural - NS	2.644,81	3.405,00	29
- Orientador de Projetos de Assentamentos - NS	2.644,81	3.405,00	29
<b>Fiscalização</b>			
- Médico do Trabalho - 40 horas -Mtb <sup>5</sup> - NS	5.111,07	5.714,37	12
- Fiscal Federal Agropecuário <sup>6</sup> - NS	2.723,81	5.392,03	98
- Supervisor Médico Pericial - NS	2.672,42	4.032,92	51
<b>Docente</b>			
- Professor Superior (Auxiliar a Titular) - 40 horas - NS	1.036,32	3.549,27	242
- Professor de 1º e 2º graus (A a Titular) - 40 horas - NI	952,67	3.234,79	240



Tabela 3.4 - Estrutura Salarial das Carreiras da Administração Pública Federal - SIAPE

Posição - Abr/2004		(Conclusão)		
Cargo / Carreira	Vencimentos (R\$ correntes)			
	Inicial	Final ( * )	% de Amplitude <sup>1</sup>	
<b>CVM - Comissão de Valores Mobiliários</b>				
- Inspetor e Analista - NS	5.049,78	7.335,32	45	
- Agente Executivo - NI	3.238,11	3.365,39	4	
<b>SUSEP - Superintendência de Seguros Privados</b>				
- Analista Técnico - NS	5.049,78	7.335,32	45	
- Cargos de Nível Intermediário - NI	3.238,11	3.365,39	4	
<b>Saúde - Opção art. 1º § 3º Lei 10.483 de 03.07.2002</b>				
- Médico - 40 horas - NS	1.999,54	3.630,83	82	
- Médico de Saúde Pública - 40 horas - NS	1.999,54	3.630,83	82	
- Sanitarista - NS	1.505,69	2.572,31	71	
<b>Seguridade Social e do Trabalho <sup>7</sup></b>				
- Cargos de Nível Superior - NS	1.286,21	2.101,85	63	
- Cargos de Nível Intermediário - NI	867,87	1.290,68	49	
- Cargos de Nível Auxiliar - NA	784,87	784,87	0	
<b>Técnico-Administrativos e Técnico-Marítimos das Intituições Federais de Ensino - IFES <sup>8</sup></b>				
- Nível Superior - NS	918,50	1.900,25	107	
- Nível Médio - NI	614,65	1.166,22	90	
- Nível Auxiliar - NA	582,11	682,19	17	
<b>PCC - Plano de Classificação e Cargos</b>				
- Cargos de Nível Superior - NS	1.254,75	2.039,04	63	
- Cargos de Nível Intermediário - NI	832,87	1.215,41	46	
- Cargos de Nível Auxiliar - NA	752,87	752,87	0	
<b>Ministério da Agricultura, Pecuária e Abastecimento</b>				
- Agente de Inspeção Sanitária e Industrial de Produtos - NI	1.390,87	1.773,41	28	
- Agente de Atividades Agropecuárias - NI	1.390,87	1.773,41	28	
<b>DACTA - Grupo de Defesa Aérea e Controle do Tráfego Aéreo</b>				
- Cargos de Nível Superior - NS	3.036,77	3.796,96	25	
- Cargos de Nível Intermediário - NI	1.864,40	2.216,02	19	
<b>Ministério da Justiça</b>				
- Policial Rodoviário Federal - NI	3.735,89	5.816,04	56	
<b>Banco Central do Brasil</b>				
- Analista - NS	5.009,36	8.472,72	69	
- Procurador - NS	6.163,34	7.961,21	29	
- Técnico - NI	2.316,42	3.668,71	58	
<b>Meio-Ambiente</b>				
- Analista Ambiental - NS / Analista Administrativo - NS	2.633,73	5.210,87	98	
- Gestor Administrativo - NS / Gestor Ambiental - NS	2.633,73	5.210,87	98	
- Técnico Administrativo - NI / Técnico Ambiental - NI	1.170,87	2.281,87	95	
- Auxiliar Administrativo - NA	862,82	1.304,60	51	
<b>Previdenciária</b>				
- Cargos de Nível Superior e Analista Previdenciário - NS	1.286,21	2.101,85	63	
- Cargos de Nível Intermediário e Técnico Previdenciário - NI	867,87	1.290,68	49	
- Cargos de Nível Auxiliar - NA	784,87	784,87	0	
<b>Seguro Social</b>				
- Cargos de Nível Superior e Analista Previdenciário - NS	1.370,21	2.281,93	67	
- Cargos de Nível Intermediário e Técnico Previdenciário - NI	867,87	1.413,97	63	
- Cargos de Nível Auxiliar - NA	784,87	831,49	6	

Fonte: SRH/MP.

NS - Nível Superior / NI - Nível Intermediário / NA - Nível Auxiliar

(\*) Limitado ao subsídio mensal dos Ministros do Supremo Tribunal Federal (art.1 da Emenda Constitucional nº 41 de 19.12.2003).

1 - A amplitude corresponde à diferença percentual entre a menor e a maior remuneração de uma carreira

2 - Os cargos efetivos de Procurador Autárquico, Procurador, Advogado, Assistente Jurídico de autarquias e Fundações Públicas, Procurador e Advogado da SUSEP e da CVM são transformados em cargos de Procurador Federal. (art.39 e art.40 da MP 2229-43/2001)

3 - Os cargos efetivos da Administração Federal direta, autárquica e fundacional, privativos de Bacharel em Direito, que não foram transpostos pela Lei nº 9.028 de 1995, nem pela MP 2229-43/2001, para as Carreiras de Assistente Jurídico e de Procurador Federal, incorporam quadros suplementares em extinção.

4 - Extinção, conforme Lei 9.688, de 06/07/98.

5 - Extinção, conforme art. 10 § 2º da MP 1.915-1, de 29 de julho de 1999.

6 - Os cargos de Farmacêutico - NS 908, Zootecnista - NS 911, Engenheiro Agrônomo - NS 912 e Químico - NS 921 do quadro permanente do MAA foram transformados em cargos de Fiscal de Defesa Agropecuária, conforme Portaria 1.766 de 24.11.99. Os atuais cargos efetivos da Carreira de Fiscal de Defesa Agropecuária, e de Médico Veterinário - NS 910, cujos ocupantes estejam em efetivo exercício nas atividades de controle, inspeção, Fiscalização e Defesa Agropecuária, do Quadro de Pessoal do MAPA são transformados em cargos de Fiscal Federal Agropecuário, conforme art. 28. §1º e §2º da MP 2229-43 de 06.09.2001.

7 Servidores ocupantes dos cargos a que se refere o art. 1 da Lei 10.483 de 03.07.2002

8 - Os cargos efetivos das instituições federais de ensino, vinculadas ao MEC, de que trata a Lei 7.596/87 são reestruturados a partir de junho/2001 na forma do art. 55 da MP 2150-39 de 31.05.2001.

Inicial - É o vencimento básico corresponde classe e padrão inicial de cada cargo público.

Final - É o limite máximo do maior vencimento fixado no art. 1º da EC nº 41, de 19.12.2003 e CF art.37 inciso XI.

**Tabela 3.5 - Estrutura Salarial das Carreiras do Governo do Distrito Federal - SIAPE**

Cargo / Carreira / Posto / Graduação	Vencimentos (R\$ correntes)		
	Inicial	Final	% de Amplitude <sup>1</sup>
<b>Corpo de Bombeiros e Polícia Militar do Distrito Federal (Oficiais)</b>			
- Superiores	6.271,88	7.617,60	21
- Intermediários	5.199,90	5.199,90	0
- Subalternos	4.073,65	4.360,36	7
<b>Corpo de Bombeiros e Polícia Militar do Distrito Federal (Praqas)</b>			
- Especiais	1.206,31	3.586,79	197
- Graduados	1.840,53	3.492,92	90
- Demais Praças	1.206,31	1.686,53	40
<b>Polícia Civil do Distrito Federal</b>			
- Delegado - NS	8.010,39	9.487,10	18
- Perito Criminal e Perito Médico-Legista - NS	8.010,39	9.487,10	18
- Agente, Escrivão, Papiloscopista, e Agente Penitenciário - NI	4.223,77	6.165,90	46

Fonte: SRH/MP.

NS - Nível Superior / NI - Nível Intemediário

<sup>1</sup> - A amplitude corresponde à diferença percentual entre a menor e a maior remuneração de uma carreira

# Seção 4

## Concursos

As informações apresentadas nesta seção dizem respeito ao Ingresso no Serviço Público Federal (através de concurso Público) por:

- Carreira/Cargos;
- Nível de escolaridade do cargo;
- Idade média;
- Contratação Temporária.

A fonte dos dados encontrado nesta seção são da Secretaria de Recursos Humanos do Ministério do Planejamento, Orçamento e Gestão através do Sistema Integrado de Administração de Recursos Humanos - SIAPE.



Tabela 4.1 - Ingressos no Serviço Público Federal - por concurso público - SIAPE

(Continua)

Cargo / Carreira	1995	1996	1997	1998	1999	2000	2001	2002	2003	2004 <sup>1</sup>	Total
<b>Gestão</b>	<b>163</b>	<b>370</b>	<b>334</b>	<b>565</b>	<b>308</b>	-	<b>75</b>	<b>2</b>	<b>80</b>	<b>11</b>	<b>1.908</b>
- Analista de Comércio Exterior - NS	-	-	-	-	87	-	75	-	42	-	204
- Analista de Planejamento Orçamento - NS	-	39	28	92	94	-	-	-	-	-	253
- Analista de Finanças e Controle - NS	45	83	92	176	-	-	-	1	38	11	446
- Especialista Políticas Pub Gestão Governamental - NS	-	52	84	106	127	-	-	1	-	-	370
- Técnico de Planejamento e Pesquisa - IPEA - NS	-	33	25	36	-	-	-	-	-	-	94
- Técnico de Finanças e Controle - NI	114	163	104	155	-	-	-	-	-	-	536
- Cargos de Nível Superior do IPEA	-	-	1	-	-	-	-	-	-	-	1
- Cargos de Nível Intermediário do IPEA	4	-	-	-	-	-	-	-	-	-	4
<b>Auditoria</b>	<b>2.507</b>	<b>624</b>	<b>1.569</b>	<b>1.100</b>	<b>681</b>	<b>3</b>	<b>122</b>	<b>9</b>	<b>31</b>	<b>807</b>	<b>7.453</b>
- Auditor-Fiscal da Receita Federal - NS	271	1	1.174	133	577	2	-	5	12	-	2.175
- Técnico da Receita Federal	1.304	135	200	503	-	1	-	4	17	500	2.664
- Auditor-Fiscal da Previdência Social - NS	400	5	179	421	-	-	122	-	2	192	1.321
- Auditor-Fiscal do Trabalho - Segurança no Trabalho - NS	-	-	-	40	19	-	-	-	-	-	59
- Auditor-Fiscal do Trabalho - Legislação do Trabalho - NS	532	483	16	3	85	-	-	-	-	115	1.234
<b>Diplomacia</b>	<b>18</b>	<b>84</b>	<b>33</b>	<b>159</b>	<b>22</b>	<b>25</b>	<b>31</b>	-	<b>3</b>	<b>21</b>	<b>396</b>
- 3º Secretário a Ministro 1ª Classe - NS	12	43	33	28	20	25	31	-	3	21	216
- Oficial de Chancelaria - NS	5	41	-	131	2	-	-	-	-	-	179
- Assistente de Chancelaria - NI	1	-	-	-	-	-	-	-	-	-	1
<b>Jurídica</b>	<b>137</b>	<b>148</b>	<b>363</b>	<b>297</b>	<b>22</b>	<b>628</b>	<b>220</b>	<b>8</b>	<b>621</b>	<b>4</b>	<b>2.448</b>
- Procurador Autárquico do INSS - NS	2	3	180	121	1	201	-	-	-	-	508
- Procurador Federal - NS	-	-	-	-	-	-	1	8	346	4	359
- Procurador da Fazenda Nacional - NS	7	-	-	73	-	-	-	-	105	-	185
- Advogado/Assistente Jurídico AGU - NS	0	33	1	-	-	421	219	-	170	-	844
- Advogado/Procurador de Autarquias e Fundações - NS	128	112	182	103	21	6	-	-	-	-	552
<b>Polícia Federal</b>	<b>131</b>	<b>512</b>	<b>1.013</b>	<b>111</b>	<b>676</b>	<b>116</b>	<b>21</b>	<b>4</b>	<b>741</b>	<b>76</b>	<b>3.401</b>
- Delegado - NS	46	132	17	14	170	25	4	-	168	19	595
- Perito - NS	21	76	12	5	29	-	-	-	76	15	234
- Papiloscopista - NI	-	-	-	-	28	-	-	1	2	-	31
- Escrivão	64	40	399	29	3	66	2	-	211	24	838
- Agente	0	264	585	63	446	25	15	3	284	18	1.703
<b>Pesquisa em Ciência &amp; Tecnologia</b>	<b>597</b>	<b>666</b>	<b>266</b>	<b>327</b>	<b>66</b>	<b>49</b>	<b>7</b>	<b>1</b>	<b>80</b>	<b>17</b>	<b>2.076</b>
- Analista - NS	29	85	48	71	9	8	-	1	56	4	311
- Tecnologista - NS	88	140	106	90	11	1	-	-	18	9	463
- Pesquisador - NS	61	60	57	60	1	39	7	-	-	-	285
- Assistente - NI	168	161	21	43	12	-	-	-	-	-	405
- Técnico - NI	134	218	34	62	33	1	-	-	6	4	492
- Auxiliar Técnico - NA	5	2	-	-	-	-	-	-	-	-	7
- Auxiliar - NA	112	-	-	1	-	-	-	-	-	-	113
<b>Reforma Agrária</b>	-	-	<b>71</b>	-	<b>1</b>	-	-	-	-	-	<b>72</b>
- Engenheiro Agrônomo - NS	-	-	71	-	-	-	-	-	-	-	71
- Orientador de Projetos de Assentamentos - NS	-	-	-	-	1	-	-	-	-	-	1

**Tabela 4.1 - Ingressos no Serviço Público Federal - por concurso público - SIAPE**

Cargo / Carreira	(Conclusão)										Total
	1995	1996	1997	1998	1999	2000	2001	2002	2003	2004 <sup>1</sup>	
<b>Fiscalização</b>	-	1	1	217	16	-	-	-	73	8	316
- Médico do Trabalho - 40 horas Mtb - NS	-	-	-	47	15	-	-	-	-	-	62
- Supervisor Médico Pericial - NS	-	-	-	170	1	-	-	-	-	-	171
- Engenheiro Agrônomo - MAARA - NS	-	1	1	-	-	-	-	-	-	-	2
- Fiscal Federal Agropecuário	-	-	-	-	-	-	-	-	73	8	81
<b>Docente</b>	2.604	3.131	3.387	3.124	620	601	122	6	472	660	14.727
- Professor Superior - NS	1.509	1.950	2.411	2.140	537	522	119	6	267	479	9.940
- Professor de 1º e 2º graus - NS	1.095	1.181	976	984	83	79	3	-	205	181	4.787
<b>CVM - Comissão de Valores Mobiliários</b>	27	18	26	23	-	-	29	-	-	-	123
- Advogado - NS	1	-	6	6	-	-	-	-	-	-	13
- Analista - NS	7	10	8	12	-	-	13	-	-	-	50
- Inspetor - NS	3	8	12	5	-	-	16	-	-	-	44
- Cargos de Nível Intermediário - NI	16	-	-	-	-	-	-	-	-	-	16
<b>SUSEP - Superintendência de Seguros Privados</b>	-	43	1	-	15	-	11	-	-	-	70
- Analista Técnico - NS	-	34	-	-	12	-	11	-	-	-	57
- Procurador Autárquico - NS	-	9	-	-	3	-	-	-	-	-	12
- Cargos de Nível Intermediário - NI	-	-	1	-	-	-	-	-	-	-	1
<b>PCC - Plano de Classificação de Cargos</b>	13.258	3.388	1.989	1.892	117	67	2	-	-	1	20.713
- Cargos de Nível Superior - NS	3.447	1.695	854	794	32	18	-	-	-	1	6.840
- Cargos de Nível Intermediário - NI	8.059	1.328	1.041	1.024	83	49	2	-	-	-	11.586
- Cargos de Nível Auxiliar - NA	1.752	365	94	74	2	-	-	-	-	-	2.287
<b>Técnico-Administrativos e Técnico-Marítimos das IFES</b>	-	-	-	-	-	-	-	-	3.470	2.653	6.123
- Cargos de Nível Superior - NS	-	-	-	-	-	-	-	-	1.212	1.071	2.283
- Cargos de Nível Intermediário - NI	-	-	-	-	-	-	-	-	2.258	1.579	3.837
- Cargos de Nível Auxiliar - NA	-	-	-	-	-	-	-	-	-	3	3
<b>Ministério da Justiça</b>											
- Policial Rodoviário Federal - NI	233	942	2	-	383	35	20	-	35	9	1.659
<b>Ministério do Meio Ambiente</b>											
- Analista Ambiental - NS	-	-	-	-	-	-	-	-	271	-	271
<b>Ministério da Previdência</b>											
- Analista Previdência - NS	-	-	-	-	-	-	-	-	612	663	1.275
- Técnico Previdenciário - NI	-	-	-	-	-	-	-	-	731	1.063	1.794
<b>Agência Nacional de Águas</b>											
- Especialista em GeoProcessamento - NS	-	-	-	-	-	-	-	-	-	1	1
- Especialista em Recursos Hídricos - NS	-	-	-	-	-	-	-	-	-	1	1
<b>Total<sup>2</sup></b>	19.675	9.927	9.055	7.815	2.927	1.524	660	30	7.220	5.995	64.827
<b>Governo do Distrito Federal</b>											
- Policial Militar	-	-	-	-	-	-	-	-	3	15	18
- Policial Civil	-	-	-	-	-	-	-	-	3	3	6
- Corpo de Bombeiro	-	-	-	-	-	-	-	-	-	0	0

Fonte: SRH/MP

NS - Nível Superior / NI - Nível Intermediário / NA - Nível Auxiliar (Nível de escolaridade do Cargo).

(1) - Posição: Abril/2004. (acumulado no ano)

(2) - Total sem Governo do Distrito Federal.

**Obs.: Em 2000, 2001 e 2002 estão sendo consideradas as informações que constam no cadastro SIAPE, entretanto, poderá haver a não consistência das informações de ingresso no Serviço Público Federal por concurso (Quantitativos - Cargos/Carreiras), devido a não obrigatoriedade no preenchimento, pelo órgão de origem, do campo ingresso no serviço público.**

**Tabela 4.2 - Ingressos no Serviço Público Federal no Plano de Classificação de Cargos - PCC, por concurso público - SIAPE**

Cargo	1995	1996	1997	1998	1999	2000	2001	2002	2003	2004 <sup>1</sup>	Total
<b>- Nível Superior (NS)</b>	<b>3.447</b>	<b>1.695</b>	<b>854</b>	<b>794</b>	<b>32</b>	<b>18</b>	<b>0</b>	<b>0</b>	<b>0</b>	<b>1</b>	<b>6.840</b>
- Administrador	241	58	20	15	-	-	-	-	-	-	334
- Assistente Social	72	36	44	42	1	-	-	-	-	-	195
- Bibliotecário / Bibliotecário-documentalista	65	123	48	33	1	2	-	-	-	1	273
- Cirurgião-Dentista / Odontólogo	57	7	12	10	-	-	-	-	-	-	86
- Contador	45	32	44	17	2	1	-	-	-	-	141
- Enfermeiro	911	257	190	154	19	6	-	-	-	-	1.537
- Engenheiro	156	56	94	55	-	-	-	-	-	-	361
- Farmacêutico / Farmacêutico-bioquímico	133	87	13	40	2	-	-	-	-	-	275
- Fisioterapeuta	62	23	6	5	-	-	-	-	-	-	96
- Fonoaudiólogo	17	2	1	4	1	-	-	-	-	-	25
- Médico	1.100	823	275	283	4	4	-	-	-	-	2.489
- Nutricionista	79	21	12	4	-	1	-	-	-	-	117
- Psicólogo	65	29	19	18	-	-	-	-	-	-	131
- Tec. Ass. Educacionais / Tec. Ens. Orientação	113	28	26	84	-	-	-	-	-	-	251
- Outros	331	113	50	30	2	4	-	-	-	-	530
<b>- Nível Intermediário (NI)</b>	<b>8.059</b>	<b>1.328</b>	<b>1.041</b>	<b>1.024</b>	<b>83</b>	<b>49</b>	<b>2</b>	<b>0</b>	<b>0</b>	<b>0</b>	<b>11.586</b>
- Agente Administrativo	2.241	168	45	141	-	2	-	-	-	-	2.597
- Agente de Serviços de Engenharia	41	2	1	1	-	-	-	-	-	-	45
- Assistente Administração / Aux. Administrativo	750	39	43	87	1	1	-	-	-	-	921
- Auxiliar Biblioteca	49	2	-	1	-	-	-	-	-	-	52
- Auxiliar de Enfermagem	2.586	495	463	213	45	2	2	-	-	-	3.806
- Técnico Agropecuária / Oper.Máquinas Agrícolas	55	44	56	9	-	-	-	-	-	-	164
- Técnico de Contabilidade	144	74	42	18	-	-	-	-	-	-	278
- Técnico de Farmácia	42	6	14	3	-	-	-	-	-	-	65
- Técnico de Laboratório/Laboratorista-área	271	197	132	196	9	11	-	-	-	-	816
- Técnico em Enfermagem	400	77	73	147	19	-	-	-	-	-	716
- Técnico em Radiologia	114	55	13	6	-	27	-	-	-	-	215
- Outros	1.366	169	159	202	9	6	-	-	-	-	1.911
<b>- Nível Auxiliar (NA)</b>	<b>1.752</b>	<b>365</b>	<b>94</b>	<b>74</b>	<b>2</b>	<b>0</b>	<b>0</b>	<b>0</b>	<b>0</b>	<b>0</b>	<b>2.287</b>
- Auxiliar Agropecuária	15	78	19	6	-	-	-	-	-	-	118
- Auxiliar de Farmácia	40	18	2	3	-	-	-	-	-	-	63
- Auxiliar de Laboratório	138	41	26	14	1	-	-	-	-	-	220
- Auxiliar de Nutrição	77	39	4	1	-	-	-	-	-	-	121
- Auxiliar Op. Serv Diversos / Auxiliar Operacional	685	-	-	4	-	-	-	-	-	-	689
- Auxiliar Rural	2	18	12	-	-	-	-	-	-	-	32
- Cozinheiro / Copeiro / Auxiliar Cozinha	175	91	16	20	-	-	-	-	-	-	302
- Encanador / Marceneiro / Auxiliar Eletricista	86	1	-	1	-	-	-	-	-	-	88
- Operador de Máquina e Lavanderia	145	3	3	2	-	-	-	-	-	-	153
- Outros	389	76	12	23	1	-	-	-	-	-	501
<b>Total</b>	<b>13.258</b>	<b>3.388</b>	<b>1.989</b>	<b>1.892</b>	<b>117</b>	<b>67</b>	<b>2</b>	<b>0</b>	<b>0</b>	<b>1</b>	<b>20.714</b>

Fonte: SRH/MP

NS - Nível Superior / NI - Nível Intermediário / NA - Nível Auxiliar (Nível de escolaridade do Cargo).

(1) - Posição: Abril/2004. (acumulado no ano)

**Obs.: Em 2000, 2001 e 2002 estão sendo consideradas as informações que constam no cadastro SIAPE, entretanto, poderá haver a não consistência das informações de ingresso no Serviço Público Federal por concurso (Quantitativos - Cargos/Carreiras), devido a não obrigatoriedade no preenchimento, pelo órgão de origem, do campo ingresso no serviço público.**

Tabela 4.3 - Quantitativo de Ingressos no Serviço Público Federal, por concurso público, segundo o nível de escolaridade - SIAPE

Nível de Escolaridade	1995	1996	1997	1998	1999	2000	2001	2002	2003	2004 <sup>1</sup>	Total
Superior (NS)	7.709	6.309	6.574	5.861	1.937	1.348	621	26	3.763	3.295	37.443
- Professor	2.604	3.131	3.387	3.124	620	601	122	6	472	660	14.727
- Outros	5.105	3.178	3.187	2.737	1.317	747	499	20	3.291	2.635	22.716
Intermediário (NI)	10.097	3.251	2.387	1.879	988	176	39	4	3.457	2.697	24.975
Auxiliar (NA)	1.869	367	94	75	2	-	-	-	-	3	2.410
<b>Total</b>	<b>19.675</b>	<b>9.927</b>	<b>9.055</b>	<b>7.815</b>	<b>2.927</b>	<b>1.524</b>	<b>660</b>	<b>30</b>	<b>7.220</b>	<b>5.995</b>	<b>64.828</b>

Fonte: SRH/MP

NS - Nível Superior / NI - Nível Intermidiário / NA - Nível Auxiliar (Nível de escolaridade do Cargo).

(1) - Posição: Abril/2004. (acumulado no ano)

Obs.: Em 2000, 2001 e 2002 estão sendo consideradas as informações que constam no cadastro SIAPE, entretanto, poderá haver a não consistência das informações de ingresso no Serviço Público Federal por concurso (Quantitativos - Cargos/Carreiras), devido a não obrigatoriedade no preenchimento, pelo órgão de origem, do campo ingresso no serviço público.



Tabela 4.4 - Participação Percentual dos Ingressos no Serviço Público Federal, por concurso, segundo o nível de escolaridade - SIAPE

Nível de Escolaridade	Participação Percentual por Ingresso no Serviço Público Federal										Total
	1995	1996	1997	1998	1999	2000	2001	2002	2003	2004 <sup>1</sup>	
Superior (NS)	39,2	63,6	72,6	75,0	66,2	88,5	94,1	86,7	52,1	55,0	57,76
- Professor	13,2	31,5	37,4	40,0	21,2	39,4	18,5	20,0	6,5	11,0	22,72
- Outros	25,9	32,0	35,2	35,0	45,0	49,0	75,6	66,7	45,6	44,0	35,04
Intermediário (NI)	51,3	32,7	26,4	24,0	33,8	11,5	5,9	13,3	47,9	45,0	38,53
Auxiliar (NA)	9,5	3,7	1,0	1,0	0,1	-	-	-	-	0,1	3,72
<b>Total</b>	<b>100,0</b>	<b>100,0</b>	<b>100,0</b>	<b>100,0</b>	<b>100,0</b>	<b>100,0</b>	<b>100,0</b>	<b>100,0</b>	<b>100,0</b>	<b>100,0</b>	<b>100,0</b>

Fonte: SRH/MP

NS - Nível Superior / NI - Nível Intermidiário / NA - Nível Auxiliar (Nível de escolaridade do Cargo).

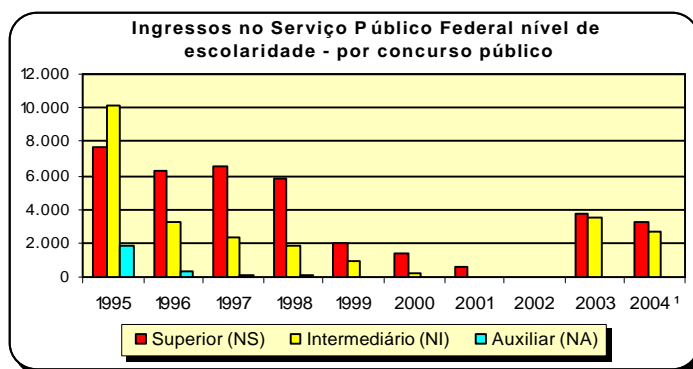
(1) - Posição: Abril/2004. (acumulado no ano)

Obs.: Em 2000, 2001 e 2002 estão sendo consideradas as informações que constam no cadastro SIAPE, entretanto, poderá haver a não consistência das informações de ingresso no Serviço Público Federal por concurso (Quantitativos - Cargos/Carreiras), devido a não obrigatoriedade no preenchimento, pelo órgão de origem, do campo ingresso no serviço público.



Tabela 4.5 - Idade Média dos Ingressos no Serviço Público Federal por concurso público - SIAPE

(Continua)

Cargo / Carreira	1995	1996	1997	1998	1999	2000	2001	2002	2003	2004 <sup>1</sup>
<b>Gestão</b>	<b>28</b>	<b>32</b>	<b>30</b>	<b>31</b>	<b>32</b>	-	<b>29</b>	<b>53</b>	<b>31</b>	<b>33</b>
- Analista de Comércio Exterior - NS	-	-	-	-	33	-	29	-	30	-
- Analista de Orçamento - NS	-	36	32	33	33	-	-	-	-	-
- Analista de Finanças e Controle - NS	31	34	33	32	-	-	-	48	32	33
- Especialista Políticas Pub. Gestão Governamental - NS	-	34	31	31	31	-	-	57	-	-
- Técnico de Planejamento e Pesquisa - IPEA - NS	-	29	29	31	-	-	-	-	-	-
- Técnico de Finanças e Controle - NI	23	28	29	28	-	-	-	-	-	-
- Cargos de Nível Superior do IPEA - NS	-	-	24	-	-	-	-	-	-	-
- Cargos de Nível Intermediário do IPEA - NI	30	-	-	-	-	-	-	-	-	-
<b>Auditoria</b>	<b>34</b>	<b>40</b>	<b>34</b>	<b>33</b>	<b>33</b>	<b>34</b>	<b>33</b>	<b>34</b>	<b>36</b>	<b>49</b>
- Auditor-Fiscal da Receita Federal - NS	32	53	35	36	35	35	-	35	40	-
- Técnico da Receita Federal	30	32	29	30	-	32	-	32	33	33
- Auditor-Fiscal da Previdência Social - NS	41	40	32	33	-	-	33	-	34	34
- Auditor-Fiscal do Trabalho - Segurança no Trabalho - NS	-	-	-	36	32	-	-	-	-	-
- Auditor-Fiscal do Trabalho - Legislação do Trabalho - NS	33	34	41	31	32	-	-	-	-	30
<b>Diplomacia</b>	<b>37</b>	<b>33</b>	<b>33</b>	<b>32</b>	<b>29</b>	<b>27</b>	-	-	<b>27</b>	<b>28</b>
- 3º Secretário a Ministro 1ª Classe - NS	28	28	33	27	27	27	-	-	27	28
- Oficial de Chancelaria - NS	51	37	-	36	31	-	-	-	-	-
- Assistente de Chancelaria - NI	32	-	-	-	-	-	-	-	-	-
<b>Jurídica</b>	<b>35</b>	<b>38</b>	<b>36</b>	<b>30</b>	<b>27</b>	<b>32</b>	<b>40</b>	<b>34</b>	<b>29</b>	<b>30</b>
- Procurador Autárquico do INSS - NS	32	43	31	29	23	30	-	-	-	-
- Procurador Federal - NS	-	-	-	-	-	-	48	34	29	30
- Procurador da Fazenda Nacional - NS	38	-	-	30	-	-	-	-	28	-
- Advogado/Assistente Jurídico AGU - NS	-	37	47	-	-	33	31	-	31	-
- Advogado/Procurador de Autarquias e Fundações - NS	34	34	30	30	30	32	-	-	-	-
<b>Polícia Federal</b>	<b>31</b>	<b>30</b>	<b>33</b>	<b>32</b>	<b>32</b>	<b>35</b>	<b>35</b>	<b>33</b>	<b>31</b>	<b>33</b>
- Delegado - NS	32	33	36	32	34	42	40	-	29	32
- Perito - NS	32	31	35	33	32	-	-	-	31	33
- Papioscopista	-	-	-	-	30	-	-	33	32	-
- Escrivão	29	29	30	32	31	30	34	-	31	33
- Agente	-	28	29	30	31	34	32	32	32	32
<b>Pesquisa em Ciência &amp; Tecnologia</b>	<b>30</b>	<b>33</b>	<b>32</b>	<b>33</b>	<b>32</b>	<b>37</b>	<b>43</b>	<b>31</b>	<b>31</b>	<b>30</b>
- Analista - NS	31	35	33	34	35	39	-	31	26	32
- Tecnologista - NS	32	33	32	33	32	25	-	-	35	35
- Pesquisador - NS	34	38	36	36	35	40	43	-	-	-
- Assistente - NI	32	30	28	29	28	-	-	-	-	-
- Técnico - NI	28	28	29	28	28	44	-	-	33	24
- Auxiliar Técnico - NA	26	31	-	-	-	-	-	-	-	-
- Auxiliar - NA	29	-	-	39	-	-	-	-	-	-
<b>Reforma Agrária</b>	-	-	<b>32</b>	-	<b>46</b>	-	-	-	-	-
- Engenheiro Agrônomo - NS	-	-	32	-	-	-	-	-	-	-
- Orientador de Projetos de Assentamentos - NS	-	-	-	-	46	-	-	-	-	-

**Tabela 4.5 - Idade Média dos Ingressos no Serviço Público Federal por concurso público - SIAPE**

(Conclusão)

Cargo / Carreira	1995	1996	1997	1998	1999	2000	2001	2002	2003	2004 <sup>1</sup>
<b>Fiscalização</b>	-	36	37	39	34	-	-	-	34	31
- Médico do Trabalho - 40 horas Mtb - NS	-	-	-	38	38	-	-	-	-	-
- Supervisor Médico Pericial - NS	-	-	-	39	30	-	-	-	-	-
- Engenheiro Agrônomo - MAARA - NS	-	36	37	-	-	-	-	-	-	-
- Fiscal Federal Agropecuário - NS	-	-	-	-	-	-	-	-	34	31
<b>Docente</b>	35	35	35	34	37	38	37	37	36	36
- Professor de 3º grau - NS	35	36	36	35	38	39	38	37	38	37
- Professor de 1º e 2º graus - NS	34	34	34	33	35	36	35	-	34	34
<b>CVM - Comissão de Valores Mobiliários</b>	28	39	30	31	-	-	36	-	-	-
- Advogado - NS	25	-	27	27	-	-	-	-	-	-
- Analista - NS	31	38	31	32	-	-	36	-	-	-
- Inspetor - NS	27	39	32	34	-	-	35	-	-	-
- Cargos de Nível Intermediário - NI	29	-	-	-	-	-	-	-	-	-
<b>SUSEP - Superintendência de Seguros Privados</b>	-	35	30	-	30	30	32	-	-	-
- Analista Técnico - NS	-	37	-	-	32	-	32	-	-	-
- Procurador Autárquico - NS	-	33	-	-	28	-	-	-	-	-
- Cargos de Nível Intermediário - NI	-	-	30	-	-	-	-	-	-	-
<b>Seguridade Social e do Trabalho</b>	-	-	-	-	-	-	-	-	-	-
- Médico de Saúde Pública - NS	-	-	-	-	-	-	-	-	-	-
<b>PCC - Plano de Classificação de Cargos</b>	32	32	32	31	35	34	30	-	-	36
- Cargos de Nível Superior - NS	34	34	35	34	35	35	-	-	-	36
- Cargos de Nível Intermediário - NI	30	31	31	29	30	32	30	-	-	-
- Cargos de Nível Auxiliar - NA	32	32	31	30	41	-	-	-	-	-
<b>Técnico-Administrativos e Técnico-Marítimos das IFES</b>	-	-	-	-	-	-	-	-	34	32
- Cargos de Nível Superior - NS	-	-	-	-	-	-	-	-	34	33
- Cargos de Nível Intermediário - NI	-	-	-	-	-	-	-	-	35	31
- Cargos de Nível Auxiliar - NA	-	-	-	-	-	-	-	-	-	31
<b>Ministério da Justiça</b>	29	31	33	-	28	28	27	-	26	30
- Policial Rodoviário Federal - NI	29	31	33	-	28	28	27	-	26	30
<b>Ministério do Meio Ambiente</b>	-	-	-	-	-	-	-	-	-	-
- Analista Ambiental - NS	-	-	-	-	-	-	-	-	-	-
<b>Agencia Nacional de Águas</b>	-	-	-	-	-	-	-	-	-	32
- Especialista em GeoProcessamento - NS	-	-	-	-	-	-	-	-	-	31
- Especialista em Recursos Hídricos - NS	-	-	-	-	-	-	-	-	-	32
<b>Ministério da Previdência</b>	-	-	-	-	-	-	-	-	31	31
- Cargos de Nível Superior - NS	-	-	-	-	-	-	-	-	31	33
- Cargos de Nível Intermediário - NI	-	-	-	-	-	-	-	-	31	29
<b>Total</b>	31	33	34	33	33	35	33	34	32	32

Fonte: SRH/MP

NS - Nível Superior / NI - Nível Intemediário / NA - Nível Auxiliar (Nível de escolaridade do Cargo).

(1) - Posição: Abril/2004. (acumulado no ano)

**Tabela 4.6 - Ingressos no Serviço Público Federal por nível de escolaridade, segundo a contratação por tempo determinado - SIAPE**

Nível de Escolaridade	1995	1996	1997	1998	1999	2000	2001	2002	2003	2004 <sup>1</sup>
<b>Superior - NS</b>	<b>5.351</b>	<b>7.687</b>	<b>7.248</b>	<b>5.821</b>	<b>5.056</b>	<b>7.045</b>	<b>6.080</b>	<b>2.054</b>	<b>5.429</b>	<b>2.585</b>
- Professor	4.724	6.749	5.872	4.588	3.792	5.205	4.524	472	3.833	2.585
- Médico Residente	622	938	1.375	1.233	1.261	1.840	1.556	1.582	1.596	0
- Outros	5	0	1	0	3	0	0	0	0	0
<b>Intermediário - NI</b>	<b>1</b>	<b>118</b>	<b>1.416</b>	<b>1.508</b>	<b>932</b>	<b>2.109</b>	<b>2.631</b>	<b>7</b>	<b>1.090</b>	<b>161</b>
- Agente Credenciado	0	0	1.413	1.504	916	2.109	2.631	7	1.089	128
- Artífice	0	117	3	4	16	0	0	0	1	0
- Outros	1	1	0	0	0	0	0	0	0	33
<b>Auxiliar - NA</b>	<b>9</b>	<b>102</b>	<b>0</b>	<b>3</b>	<b>0</b>	<b>0</b>	<b>0</b>	<b>0</b>	<b>0</b>	<b>0</b>
<b>Demais Cargos</b>	<b>107</b>	<b>866</b>	<b>844</b>	<b>345</b>	<b>637</b>	<b>611</b>	<b>1.886</b>	<b>2.273</b>	<b>7.129</b>	<b>2.746</b>
<b>Total</b>	<b>5.468</b>	<b>8.773</b>	<b>9.508</b>	<b>7.677</b>	<b>6.625</b>	<b>9.765</b>	<b>10.597</b>	<b>4.334</b>	<b>13.648</b>	<b>5.492</b>

Fonte: SRH/MP

NS - Nível Superior / NI - Nível Intemediário / NA - Nível Auxiliar

(1) - Posição: Abril/2004 (acumulado no ano).

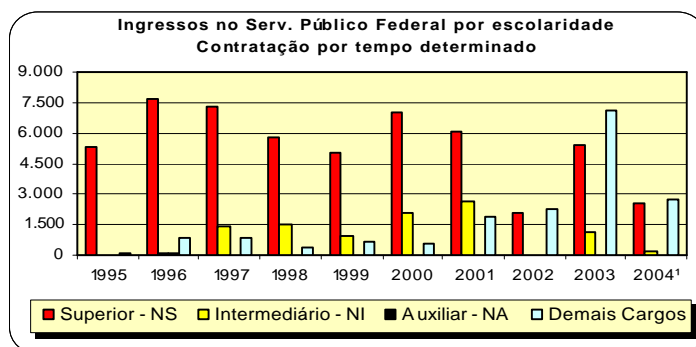

**Tabela 4.7 - Participação Percentual dos Ingressos no Serviço Público Federal por nível de escolaridade, segundo a contratação por tempo determinado - SIAPE**

Nível de Escolaridade	1995	1996	1997	1998	1999	2000	2001	2002	2003	2004 <sup>1</sup>
<b>Superior - NS</b>	<b>97,9</b>	<b>87,6</b>	<b>76,2</b>	<b>75,8</b>	<b>76,3</b>	<b>72,1</b>	<b>57,4</b>	<b>47,4</b>	<b>39,8</b>	<b>47,1</b>
- Professor	86,4	123,4	107,4	83,9	69,3	95,2	82,7	8,6	70,1	47,3
- Médico Residente	11,4	17,2	25,1	22,5	23,1	33,7	28,5	28,9	29,2	0,0
- Outros	0,1	0,0	0,0	0,0	0,1	0,0	0,0	0,0	0,0	0,0
<b>Intermediário - NI</b>	<b>0,0</b>	<b>1,3</b>	<b>14,9</b>	<b>19,6</b>	<b>14,1</b>	<b>21,6</b>	<b>24,8</b>	<b>0,2</b>	<b>8,0</b>	<b>2,9</b>
- Agente Credenciado	0,0	0,0	14,9	19,6	13,8	21,6	24,8	0,2	8,0	2,3
- Artífice	0,0	1,3	0,0	0,1	0,2	0,0	0,0	0,0	0,0	0,0
- Outros	0,0	0,0	0,0	0,0	0,0	0,0	0,0	0,0	0,0	0,6
<b>Auxiliar - NA</b>	<b>0,2</b>	<b>1,2</b>	<b>0,0</b>	<b>0,0</b>	<b>0,0</b>	<b>0,0</b>	<b>0,0</b>	<b>0,0</b>	<b>0,0</b>	<b>0,0</b>
<b>Demais Cargos</b>	<b>2,0</b>	<b>9,9</b>	<b>8,9</b>	<b>4,5</b>	<b>9,6</b>	<b>6,3</b>	<b>17,8</b>	<b>52,4</b>	<b>52,2</b>	<b>50,0</b>
<b>Total</b>	<b>100,0</b>	<b>100,0</b>	<b>100,0</b>	<b>100,0</b>	<b>100,0</b>	<b>100,0</b>	<b>100,0</b>	<b>100,0</b>	<b>100,0</b>	<b>100,0</b>

Fonte: SRH/MP

NS - Nível Superior / NI - Nível Intemediário / NA - Nível Auxiliar

(1) - Posição: Abril/2004 (acumulado no ano).



# Seção

# 5

## Cargos e Funções de Confiança e Gratificações

Esta seção abrange os ocupantes de Cargos e Funções de Confiança e Gratificações do Poder Executivo Federal (Administração Direta, Autarquia e Fundação), podendo ser ocupado por servidores com cargo efetivo, requisitados de outros órgãos ou esferas e sem vínculo com o Serviço Público. São destacadas informações quantitativas sobre:

- Sexo;
- Idade média;
- Nível de escolaridade da função;

As fontes dos dados encontrados nesta seção são da Secretaria de Recursos Humanos do Ministério do Planejamento, Orçamento e Gestão através do Sistema Integrado de Administração de Recursos Humanos - SIAPE.



**Tabela 5.1 - Quantitativo de ocupantes de Cargos e Funções de Confiança e Gratificações do Poder Executivo Federal<sup>1</sup>, de 1997 a 2003 - SIAPE**

<b>CARGOS, FUNÇÕES de CONFIANÇA e GRATIFICAÇÕES</b>	<b>1997</b>	<b>1998</b>	<b>1999</b>	<b>2000</b>	<b>2001</b>	<b>2002</b>	<b>2003</b>
CA - Cargo Comissionado de Assessoria	-	-	-	132	122	188	212
CAS - Cargo Comissionado de Assistência	-	-	-	34	41	122	145
CCD - Cargo Comissionado de Direção	-	-	-	25	30	42	39
CCT - Cargo Comissionado Técnico	-	-	-	414	605	857	854
CD - Cargo de Direção - IFES	2.964	3.048	3.063	3.040	3.038	3.087	3.128
CGE - Cargo Comissionado de Gerência Executiva	-	-	-	194	316	465	517
DAS - Direção de Assessoramento Superior	17.607	17.183	16.306	17.389	17.995	18.374	17.559
FCT - Função Comissionada Técnica	-	-	-	755	6.522	4.838	6.148
FG - Função Gratificada - IFES	18.016	17.527	17.586	17.470	17.445	17.568	17.601
FGR - Função Gratificada - Lei 8.216/91	26.147	25.596	16.899	18.905	19.278	18.916	17.264
GR - Gratificação de Representação	888	878	759	706	654	603	544
GSE - Gratif. Serv. Ext/Censo-96 - Temporário	154	118	139	2.207	391	397	237
GT - Gratificação Técnica	1.419	1.558	1.674	1.598	1.821	485	531
NES - Cargo de Natureza Especial	51	53	60	37	39	76	50
RGA - ABIN (Gratif. Repres. de Gab. - Apoio (PR/VPR)	-	-	-	-	-	5	5
RGA - AGU (Gratif. Repres. de Gab. - Apoio (PR/VPR)	66	77	87	87	79	14	29
RGA - PR (Gratif. Repres. de Gab. - Apoio (PR/VPR)	1.202	1.158	1.030	937	1.048	908	958
RGA - VPR (Gratif. Repres. de Gab. - Apoio (PR/VPR)	50	53	50	52	49	44	39
RGM - Gratif. Repres. de Gabinete (MIN)	1.051	915	887	877	780	740	615
RMA - EMFA (Gratif. Repres. de Gab. Apoio Militar (PR/VPR)	253	274	305	320	300	313	310
RMA - PR (Gratif. Repres. de Gab. Apoio Militar (PR/VPR)	513	555	533	517	523	551	646
RMA - VPR (Gratif. Repres. de Gab.e Apoio Militar (PR/VPR)	27	27	29	33	34	35	36
RMM - MAER (Gratif. Repres. de Gabinete Militar/EMFA)	6	8	9	6	5	6	1
RMP - EMFA (Gratif. de Repres. de Gabinete Militar)	171	180	197	199	193	189	180
RMP - PR (Gratif. de Repres. de Gabinete Militar)	112	126	94	97	92	99	118
RMP - VPR (Gratif. de Repres. de Gabinete Militar)	8	7	8	9	9	9	8
<b>Total</b>	<b>70.705</b>	<b>69.341</b>	<b>59.715</b>	<b>66.040</b>	<b>71.409</b>	<b>68.931</b>	<b>67.774</b>

Elaborado: SRH/MP.

1 - Inclui os servidores civis da administração direta, autarquias e fundações do Poder Executivo.

**Tabela 5.2 - Quantitativo e Idade Média dos ocupantes de Cargos e Funções de Confiança e Gratificações do Poder Executivo Federal<sup>1</sup>, segundo o sexo - SIAPE**

Posição - Abr/2004

CARGOS, FUNÇÕES de CONFIANÇA e GRATIFICAÇÕES	Masculino		Feminino		Total	
	Quant.	Idade Média	Quant.	Idade Média	Quant.	Idade Média
CA - Cargo Comissionado de Assessoria	136	45	89	39	225	42
CAS - Cargo Comissionado de Assistência	55	41	95	35	150	37
CCD - Cargo Comissionado de Direção	31	55	1	45	32	55
CCT - Cargo Comissionado Técnico	467	47	416	45	883	46
CD - Cargo de Direção - IFES	2.088	48	1.066	47	3.154	48
CGE - Cargo Comissionado de Gerência Executiva	361	50	172	46	533	49
DAS - Direção de Assessoramento Superior	10.287	45	7.774	43	18.061	44
FCT - Função Comissionada Técnica	3.282	48	2.868	46	6.150	47
FG - Função Gratificada - IFES	8.677	46	9.002	45	17.679	45
FGR - Função Gratificada - Lei 8.216/91	9.253	45	8.350	45	17.603	45
GR - Gratificação de Representação	242	48	289	46	531	47
GSE - Gratif. Serv. Ext/Censo-96 - Temporário	152	47	80	44	232	46
GT - Gratificação Técnica	249	45	271	45	520	45
NES - Cargo de Natureza Especial	42	51	9	50	51	51
RGA - ABIN (Gratif. Repres. de Gab. - Apoio (PR/VPR)	3	42	2	49	5	44
RGA - AGU (Gratif. Repres. de Gab. - Apoio (PR/VPR)	17	42	15	39	32	40
RGA - PR (Gratif. Repres. de Gab. - Apoio (PR/VPR)	576	47	335	45	911	46
RGA - VPR (Gratif. Repres. de Gab. - Apoio (PR/VPR)	22	49	16	43	38	46
RGM - Gratif. Repres. de Gabinete (MIN)	265	49	317	49	582	49
RMA - EMFA (Gratif. Repres. de Gab. Apoio Militar (PR/VPR)	297	36	5	35	302	36
RMA - PR (Gratif. Repres. de Gab. Apoio Militar (PR/VPR)	634	37	42	35	676	36
RMA - VPR (Gratif. Repres. de Gab.e Apoio Militar (PR/VPR)	36	38	2	30	38	37
RMP - EMFA (Gratif. de Repres. de Gabinete Militar)	190	46	13	39	203	46
RMP - PR (Gratif. de Repres. de Gabinete Militar)	126	42	2	40	128	42
RMP - VPR (Gratif. de Repres. de Gabinete Militar)	8	40	0	0	8	0
<b>Total</b>	<b>37.496</b>	<b>46</b>	<b>31.231</b>	<b>44</b>	<b>68.727</b>	<b>45</b>

Elaborado: SRH/MP.

1 - Inclui os servidores civis da administração direta, autarquias e fundações do Poder Executivo.



**Tabela 5.3 - Quantitativo de ocupantes de Cargos e Funções de Confiança e Gratificações do Poder Executivo Federal <sup>1</sup>, segundo o nível de escolaridade - SIAPE**

Cargos, Funções e Gratificações	Posição - Abr/2004					
	1º Grau	2º Grau	3º Grau	Especialização	Pós-Graduação <sup>2</sup>	Total
CA - Cargo Comissionado de Assessoria	1	26	198	0	0	225
CAS - Cargo Comissionado de Assistência	4	89	57	0	0	150
CCD - Cargo Comissionado de Direção	0	1	31	0	0	32
CCT - Cargo Comissionado Técnico	25	210	648	0	0	883
CD - Cargo de Direção - IFES	10	150	1.109	482	1.403	3.154
CGE - Cargo Comissionado de Gerência Executiva	2	19	512	0	0	533
DAS - Direção de Assessoramento Superior	431	4.171	11.156	864	1.439	18.061
FCT - Função Comissionada Técnica	449	2.451	3.250	0	0	6.150
FG - Função Gratificada - IFES	1.048	4.565	5.875	1.432	4.759	17.679
FGR - Função Gratificada - Lei 8.216/91	1.572	7.054	8.964	11	1	17.602
GR - Gratificação de Representação	201	237	93	0	0	531
GSE - Gratif. Serv. Ext/Censo-96 - Temporário	5	91	136	0	0	232
GT - Gratificação Técnica	46	210	264	0	0	520
NES - Cargo de Natureza Especial	0	3	48	0	0	51
RGA - ABIN (Gratif. Repres. de Gab. - Apoio (PR/VPR)	0	0	5	0	0	5
RGA - AGU (Gratif. Repres. de Gab. - Apoio (PR/VPR)	3	18	11	0	0	32
RGA - PR (Gratif. Repres. de Gab. - Apoio (PR/VPR)	302	369	240	0	0	911
RGA - VPR (Gratif. Repres. de Gab. - Apoio (PR/VPR)	18	16	4	0	0	38
RGM - Gratif. Repres. de Gabinete (MIN)	260	241	82	0	0	583
RMA - EMFA (Gratif. Repres. de Gab. Apoio Militar (PR/VPR)	3	288	11	0	0	302
RMA - PR (Gratif. Repres. de Gab. Apoio Militar (PR/VPR)	254	377	45	0	0	676
RMA - VPR (Gratif. Repres. de Gab.e Apoio Militar (PR/VPR)	14	20	4	0	0	38
RMP - EMFA (Gratif. de Repres. de Gabinete Militar)	0	2	201	0	0	203
RMP - PR (Gratif. de Repres. de Gabinete Militar)	4	16	108	0	0	128
RMP - VPR (Gratif. de Repres. de Gabinete Militar)	0	2	6	0	0	8
<b>Total</b>	<b>4.652</b>	<b>20.626</b>	<b>33.058</b>	<b>2.789</b>	<b>7.602</b>	<b>68.727</b>

Elaborado: SRH/MP.

1 - Inclui os servidores civis da administração direta, autarquias e fundações do Poder Executivo.

2 - Incluído: Aperfeiçoamento, Mestrado, Doutorado, Phd, Livre Docência.

## CARGOS, FUNÇÕES E GRATIFICAÇÕES

Tabela 5.4 - Quantitativo e Idade Média dos ocupantes de Cargos Comissionados do Governo do Distrito Federal, segundo o sexo - SIAPE

Posição - Abr/2004

CARGOS, FUNÇÕES de CONFIANÇA e GRATIFICAÇÕES	Masculino		Feminino		Total	
	Quant.	Idade Média	Quant.	Idade Média	Quant.	Idade Média
CNE - GDF (Cargos Comissionados)	8	46	1	43	9	45
DFA - GDF (Cargos Comissionados)	75	40	51	37	126	39
DFG - GDF (Cargos Comissionados)	472	40	95	39	567	40
Sem Função <sup>1</sup>	24.321	35	2.465	35	26.786	35
<b>Total</b>	<b>24.876</b>	<b>40</b>	<b>2.612</b>	<b>39</b>	<b>27.488</b>	<b>40</b>

Elaborado: SRH/MP.

1 - Não consta informação no cadastro SIAPE.

# DAS

Com o objetivo de dar mais vazão aos ocupantes de Cargos e Funções de Confiança e Gratificações do Poder Executivo Federal (Administração Direta, Autarquia e Fundação), o conjunto de indicadores abrange com especificidade os cargos de DAS, que visa, principalmente, a delinear as informações quantitativas sobre:

- Sexo;
- Idade média;
- Nível de escolaridade da função;
- Remuneração média;
- Participações Percentuais.

As fontes dos dados encontrados nesta seção são da Secretaria de Recursos Humanos do Ministério do Planejamento, Orçamento e Gestão através do Sistema Integrado de Administração de Recursos Humanos - SIAPE.



Tabela 5.5 - Quantitativo dos ocupantes de DAS, segundo o nível de função - SIAPE

Nível da Função	1997	1998	1999	2000	2001	2002	2003	2004 <sup>2</sup>
DAS-1	6.820	6.554	5.681	6.503	6.665	6.733	6.551	6.759
DAS-2	5.943	5.678	5.313	5.442	5.615	5.703	4.658	4.816
DAS-3	2.472	2.490	2.690	2.826	2.828	2.954	3.055	3.158
DAS-4	1.682	1.716	1.810	1.866	2.073	2.158	2.341	2.379
DAS-5	558	607	666	606	662	672	772	774
DAS-6	132	138	146	146	152	154	182	175
<b>Total</b>	<b>17.607</b>	<b>17.183</b>	<b>16.306</b>	<b>17.389</b>	<b>17.995</b>	<b>18.374</b>	<b>17.559</b>	<b>18.061</b>

Fonte: SRH/MP.

1- Inclui os servidores civis da administração direta, autarquias e Fundações do Poder Executivo.

2- Posição: Abr/2004

De 1997 a 2003 foram considerados os quantitativos do mês de Dezembro de cada ano.

Tabela 5.6 - Participação Percentual do Quantitativo dos ocupantes de DAS, segundo o nível de função - SIAPE

Nível da Função	1997	1998	1999	2000	2001	2002	2003	2004 <sup>2</sup>
DAS-1	38,7	38,1	34,8	37,4	37,0	36,6	37,3	37,4
DAS-2	33,8	33,0	32,6	31,3	31,2	31,0	26,5	26,7
DAS-3	14,0	14,5	16,5	16,3	15,7	16,1	17,4	17,5
DAS-4	9,6	10,0	11,1	10,7	11,5	11,7	13,3	13,2
DAS-5	3,2	3,5	4,1	3,5	3,7	3,7	4,4	4,3
DAS-6	0,7	0,8	0,9	0,8	0,8	0,8	1,0	1,0
<b>Total</b>	<b>100,0</b>	<b>100,0</b>	<b>100,0</b>	<b>100,0</b>	<b>100,0</b>	<b>100,0</b>	<b>100,0</b>	<b>100,0</b>

Fonte: SRH/MP.

1- Inclui os servidores civis da administração direta, autarquias e Fundações do Poder Executivo.

2- Posição: Abr/2004

De 1997 a 2003 foram considerados os quantitativos do mês de Dezembro de cada ano.

Tabela 5.7 - Idade Média dos ocupantes de DAS, segundo o nível de função - SIAPE

Nível da Função	1997	1998	1999	2000	2001	2002	2003	2004 <sup>2</sup>
DAS-1	42	42	43	43	43	43	43	43
DAS-2	43	43	43	43	43	43	43	43
DAS-3	45	45	45	45	45	45	44	44
DAS-4	47	47	46	47	47	47	46	46
DAS-5	49	49	48	49	50	50	48	48
DAS-6	52	52	52	53	53	53	51	50
<b>Total</b>	<b>46</b>	<b>46</b>	<b>46</b>	<b>47</b>	<b>47</b>	<b>47</b>	<b>46</b>	<b>46</b>

Fonte: SRH/MP.

1- Inclui os servidores civis da administração direta, autarquias e Fundações do Poder Executivo.

2- Posição: Abr/2004

De 1997 a 2003 foram considerados os quantitativos do mês de Dezembro de cada ano.

**Tabela 5.8 - Quantitativo, idade média, remuneração média, nível de escolaridade e sexo dos ocupantes de DAS - SIAPE**

Nível da Função	Qtde Servidores	Idade Média	Remuneração Média <sup>1</sup> (R\$ correntes)	Nível Superior	Sexo Feminino	Posição - Abr/2004
						Serv. Efetivo + Requisitado <sup>2</sup>
DAS-1	6.759	43	3.892,28	61,6%	46,5%	69,7%
DAS-2	4.816	43	4.408,54	74,7%	46,2%	71,6%
DAS-3	3.158	44	4.689,93	83,5%	42,6%	70,6%
DAS-4	2.379	46	7.406,52	91,3%	36,1%	56,6%
DAS-5	774	48	9.222,72	94,1%	21,8%	50,4%
DAS-6	175	50	10.262,50	92,6%	18,3%	41,7%
<b>Total</b>	<b>18.061</b>	<b>46</b>	<b>4.922,47</b>	<b>74,5%</b>	<b>43,0%</b>	<b>67,5%</b>

Fonte: SRH/MP.

1 - Considerado a remuneração do cargo e da função; estão incluídos no cálculo dos valores somente os servidores efetivos + requisitados (Administração Pública Federal Direta, Autarquias e Fundações)

2 - Servidor efetivo e requisitado (Administração Pública Federal Direta, Autarquias, Fundações, Estados, Municípios, DF, Empresas Públicas, Sociedades de Economia Mista, Tribunais, Câmara, Senado e Ministério Público).

**Tabela 5.9 - Quantitativo e participação percentual dos ocupantes de DAS, por nível de escolaridade, segundo o nível da função - SIAPE**

Nível da Função	Quantitativo e Participação percentual por Nível de Escolaridade											
	1º Grau		2º Grau		3º Grau		Especialização		Pós-Graduação <sup>1</sup>		Total	
	Quant.	%	Quant.	%	Quant.	%	Quant.	%	Quant.	%	Quant.	%
DAS-1	310	4,6	2.288	33,9	3.313	49,0	324	4,8	524	7,8	6.759	100,0
DAS-2	61	1,3	1.158	24,0	2.906	60,3	279	5,8	412	8,6	4.816	100,0
DAS-3	35	1,1	485	15,4	2.240	70,9	145	4,6	253	8,0	3.158	100,0
DAS-4	17	0,7	189	7,9	1.918	80,6	88	3,7	167	7,0	2.379	100,0
DAS-5	7	0,9	39	5,0	641	82,8	23	3,0	64	8,3	774	100,0
DAS-6	1	0,6	12	6,9	138	78,9	5	2,9	19	10,9	175	100,0
<b>Total</b>	<b>431</b>	<b>2,4</b>	<b>4.171</b>	<b>23,1</b>	<b>11.156</b>	<b>61,8</b>	<b>864</b>	<b>4,8</b>	<b>1.439</b>	<b>8,0</b>	<b>18.061</b>	<b>100,0</b>

Fonte: SRH/MP.

1 - Incluído: Aperfeiçoamento, Mestrado, Doutorado, Phd, Livre Docência.

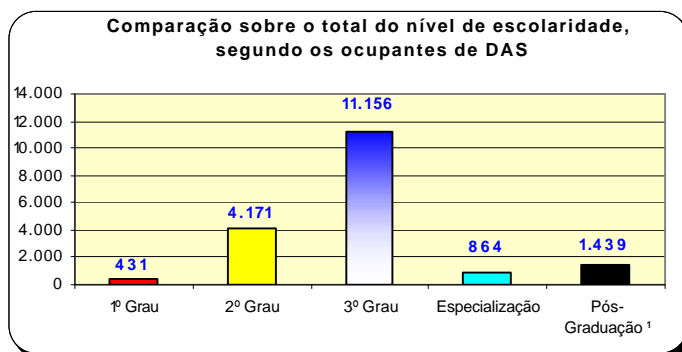

**Tabela 5.10 - Quantitativo e participação percentual dos ocupantes de DAS, por vínculo com a União, segundo o nível da função - SIAPE**

Posição - Abr/2004

Nível da Função	Quantitativo e Participação percentual dos ocupantes de DAS									
	Servidor Efetivo + Requisitado <sup>1</sup>		Requisitado de outros Órgãos e Esfera <sup>2</sup>		Sem Vínculo <sup>3</sup>		Aposentado		Total	
	Quant.	%	Quant.	%	Quant.	%	Quant.	%	Quant.	%
DAS-1	4.591	67,9	121	1,8	1.751	25,9	296	4,4	<b>6.759</b>	<b>100,0</b>
DAS-2	3.300	68,5	147	3,1	1.122	23,3	247	5,1	<b>4.816</b>	<b>100,0</b>
DAS-3	2.051	64,9	179	5,7	735	23,3	193	6,1	<b>3.158</b>	<b>100,0</b>
DAS-4	1.031	43,3	315	13,2	855	35,9	178	7,5	<b>2.379</b>	<b>100,0</b>
DAS-5	262	33,9	128	16,5	321	41,5	63	8,1	<b>774</b>	<b>100,0</b>
DAS-6	44	25,1	29	16,6	90	51,4	12	6,9	<b>175</b>	<b>100,0</b>
<b>Total</b>	<b>11.279</b>	<b>62,4</b>	<b>919</b>	<b>5,1</b>	<b>4.874</b>	<b>27,0</b>	<b>989</b>	<b>5,5</b>	<b>18.061</b>	<b>100,0</b>

Fonte: SRH/MP.

1 - Servidor Efetivo e Requisitado (Administração Pública Federal Direta, Autarquias e Fundações).

2 - Requisitado dos Estados, Municípios, DF, Empresas Públicas, Sociedades de Economia Mista, Tribunais, Câmara dos Deputados, Senado Federal e Ministério Público da União.

3 - Sem cargo público.

**Tabela 5.11 - Quantitativo, participação percentual e idade média dos ocupantes de DAS, por sexo, segundo o da nível da função - SIAPE**

Posição - Abr/2004

Nível da Função	Quantitativo, participação percentual e idade média dos ocupantes de DAS por sexo								
	Masculino			Feminino			Total		
	Quant.	%	Idade Média	Quant.	%	Idade Média	Quant.	%	Idade Média
DAS-1	3.614	53,5	44	3.145	46,5	42	6.759	100,0	43
DAS-2	2.592	53,8	44	2.224	46,2	42	4.816	100,0	43
DAS-3	1.814	57,4	45	1.344	42,6	43	3.158	100,0	44
DAS-4	1.519	63,9	46	860	36,1	44	2.379	100,0	46
DAS-5	605	78,2	48	169	21,8	47	774	100,0	48
DAS-6	143	81,7	51	32	18,3	48	175	100,0	50
<b>Total</b>	<b>10.287</b>	<b>57,0</b>	<b>45</b>	<b>7.774</b>	<b>43,0</b>	<b>43</b>	<b>18.061</b>	<b>100,0</b>	<b>44</b>

Fonte: SRH/MP.



Tabela 5.12 - Remuneração média por nível dos ocupantes de DAS, segundo o cargo e função - SIAPE

Nível da Função	Parcela da Remuneração Média (R\$ correntes)		Posição - Abr/2004
	Referente ao cargo	Referente à função	Remuneração Média Global <sup>1</sup>
	DAS-1	3.091,15	
DAS-2	3.493,73	914,81	4.408,54
DAS-3	3.506,99	1.182,94	4.689,93
DAS-4	4.162,15	3.244,37	7.406,52
DAS-5	5.012,38	4.210,34	9.222,72
DAS-6	5.150,77	5.111,73	10.262,50
NES	5.487,12	5.162,47	10.649,59
<b>Média Global</b>	<b>3.520,13</b>	<b>1.418,47</b>	<b>4.938,59</b>

Fonte: SRH/MP.

1 - Engloba a remuneração referente ao cargo e à função; o universo considerado no cálculo corresponde somente aos servidores efetivos.

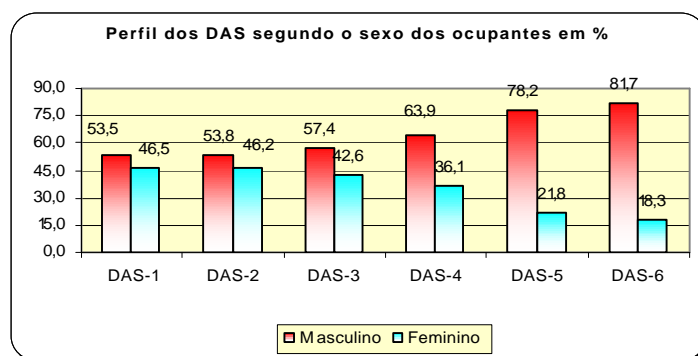

Tabela 5.13 - Participação percentual sobre a Remuneração média por nível dos ocupantes de DAS, segundo o cargo e função - SIAPE

Nível da Função	Parcela da Remuneração Média - em %		Posição - Abr/2004
	Referente ao cargo	Referente à função	Remuneração Média Global <sup>1</sup>
	DAS-1	79,4	
DAS-2	79,2	20,8	100,0
DAS-3	74,8	25,2	100,0
DAS-4	56,2	43,8	100,0
DAS-5	54,3	45,7	100,0
DAS-6	50,2	49,8	100,0
NES	51,5	48,5	100,0
<b>Média Global</b>	<b>71,3</b>	<b>28,7</b>	<b>100,0</b>

Fonte: SRH/MP.

1 - Engloba a remuneração referente ao cargo e à função; o universo considerado no cálculo corresponde somente aos servidores efetivos.

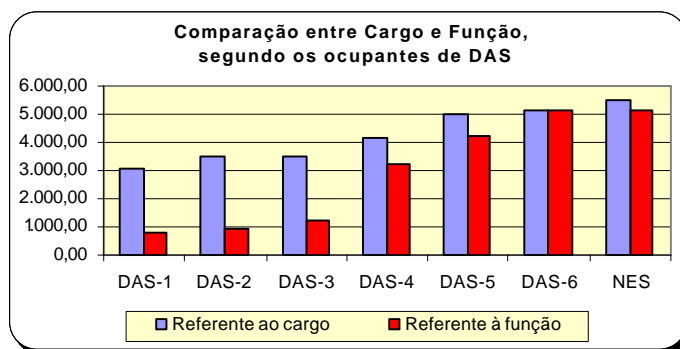

# Seção Aposentados

# 6

As informações apresentadas nesta seção dizem respeito às ocorrências e tipos anuais e mensais de aposentadorias da União, com destaque maior para o Poder Executivo Civil Federal, com os seguintes Quantitativos:

- Tipos de Aposentadorias;
- Idade Média;
- Sexo;
- Faixa Etária;
- Comparação entre aposentadorias dos Poderes.

As fontes dos dados encontrados nesta seção são da Secretaria de Recursos Humanos do Ministério do Planejamento, Orçamento e Gestão através do Sistema Integrado de Administração de Recursos Humanos - SIAPE e Secretaria do Tesouro Nacional do Ministério da Fazenda com Sistema Integrado de Administração Financeira de Pessoal da União - SIAFI.



**Tabela 6.1 - Evolução do quantitativo de aposentadorias civis da União, segundo os Tipos de Aposentadorias - SIAPE**

Ano	Total ano	Média mensal	Quantitativo e participação percentual sobre total							
			Integrais		Proporcional		Compulsória		Invalidez	
			Quant.	%	Quant.	%	Quant.	%	Quant.	%
1991	46.196	3.850								
1992	21.190	1.766								
1993	14.199	1.183								
1994	17.601	1.467								
1995	34.253	2.854								
1996	27.546	2.296	11.950	43,4	13.194	47,9	263	1,0	2.139	7,8
1997	24.659	2.055	7.954	32,3	14.146	57,4	299	1,2	2.260	9,2
1998	19.755	1.646	5.540	28,0	12.035	60,9	332	1,7	1.848	9,4
1999	8.783	732	2.300	26,2	4.322	49,2	308	3,5	1.853	21,1
2000	5.951	496	1.504	25,3	2.191	36,8	436	7,3	1.820	30,6
2001	6.222	519	2.775	44,6	1.431	23,0	374	6,0	1.642	26,4
2002	7.465	622	3.804	51,0	1.434	19,2	384	5,1	1.843	24,7
2003	17.453	1.454	8.682	49,7	6.018	34,5	475	2,7	2.278	13,1
2004 <sup>1</sup>	2.624	875	1.231	46,9	731	27,9	148	5,6	514	19,6

Elaborado: SRH/MP.

Fonte: 1991 a 1998 - Diário Oficial da União e SIAFI.

1999 a 2003 - SRH/MP (SIAPE)

1991 a 1998 - O levantamento inclui somente as aposentadorias publicadas no Diário Oficial.

- Em 1995, o número refere-se aos civis estatutários do Poder Executivo e entre 1991 e 1994, refere-se, além destes, também a uma parcela reduzida de servidores do Legislativo e do Judiciário.

1999 a 2003 - O levantamento inclui somente as aposentadorias do Poder Executivo lançadas no Sistema SIAPE.

1- Posição: Abril/2004

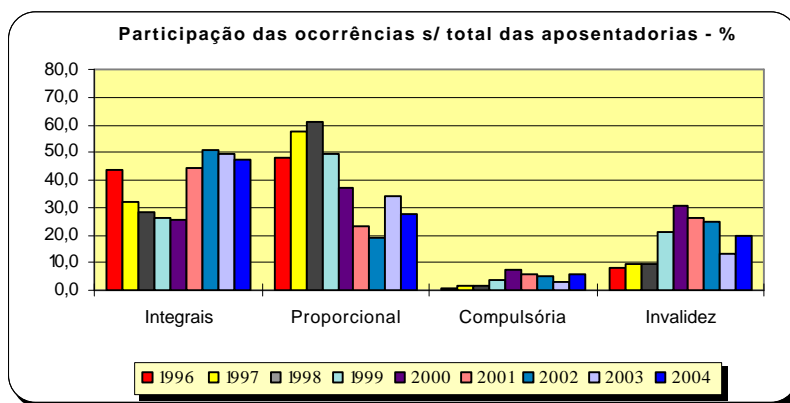

**Tabela 6.2 - Idade média Mensal dos Servidores Públicos Federais Civis do Poder Executivo por sexo, segundo o tipo de aposentadoria - SIAPE**

Ano / Mês	Integral			Proporcional			Total		
	Masculino	Feminino	Ambos	Masculino	Feminino	Ambos	Masculino	Feminino	Ambos
<b>Acumulado em 1999</b>	<b>57</b>	<b>53</b>	<b>55</b>	<b>56</b>	<b>52</b>	<b>53</b>	<b>56</b>	<b>53</b>	<b>54</b>
<b>Acumulado em 2000</b>	<b>57</b>	<b>53</b>	<b>56</b>	<b>58</b>	<b>54</b>	<b>56</b>	<b>57</b>	<b>54</b>	<b>56</b>
Jan-2001	58	55	<b>58</b>	60	55	<b>57</b>	59	55	<b>59</b>
Fev	58	55	<b>57</b>	59	53	<b>56</b>	58	54	<b>56</b>
Mar	56	54	<b>55</b>	60	55	<b>57</b>	57	54	<b>56</b>
Abr	57	54	<b>55</b>	58	55	<b>57</b>	57	54	<b>56</b>
Mai	56	53	<b>55</b>	57	56	<b>56</b>	57	54	<b>55</b>
Jun	57	54	<b>56</b>	57	55	<b>56</b>	57	55	<b>56</b>
Jul	57	54	<b>56</b>	58	56	<b>57</b>	57	55	<b>56</b>
Ago	57	55	<b>56</b>	57	54	<b>56</b>	57	55	<b>56</b>
Set	57	55	<b>56</b>	60	56	<b>58</b>	57	55	<b>56</b>
Out	58	57	<b>57</b>	58	55	<b>57</b>	58	55	<b>57</b>
Nov	58	56	<b>57</b>	59	55	<b>57</b>	58	56	<b>57</b>
Dez	56	52	<b>55</b>	57	55	<b>56</b>	56	54	<b>55</b>
<b>Acumulado em 2001</b>	<b>57</b>	<b>55</b>	<b>56</b>	<b>58</b>	<b>55</b>	<b>57</b>	<b>57</b>	<b>55</b>	<b>56</b>
Jan-2002	56	55	<b>56</b>	60	54	<b>57</b>	57	55	<b>56</b>
Fev	57	54	<b>56</b>	60	54	<b>57</b>	58	54	<b>56</b>
Mar	58	54	<b>56</b>	59	55	<b>57</b>	58	54	<b>56</b>
Abr	56	53	<b>55</b>	59	55	<b>57</b>	57	54	<b>55</b>
Mai	57	54	<b>55</b>	60	56	<b>57</b>	58	54	<b>56</b>
Jun	57	53	<b>55</b>	59	54	<b>57</b>	58	54	<b>55</b>
Jul	56	55	<b>55</b>	60	56	<b>57</b>	57	55	<b>56</b>
Ago	57	54	<b>55</b>	59	56	<b>57</b>	58	55	<b>56</b>
Set	57	55	<b>56</b>	59	55	<b>57</b>	58	55	<b>56</b>
Out	57	54	<b>55</b>	58	54	<b>56</b>	57	54	<b>56</b>
Nov	56	54	<b>55</b>	59	55	<b>57</b>	57	54	<b>56</b>
Dez	60	54	<b>58</b>	60	57	<b>59</b>	57	54	<b>56</b>
<b>Acumulado em 2002</b>	<b>57</b>	<b>54</b>	<b>56</b>	<b>59</b>	<b>55</b>	<b>57</b>	<b>58</b>	<b>54</b>	<b>56</b>
Jan-2003	58	54	<b>56</b>	62	53	<b>59</b>	59	55	<b>57</b>
Fev	58	54	<b>56</b>	62	53	<b>59</b>	58	55	<b>56</b>
Mar	58	54	<b>56</b>	57	55	<b>57</b>	58	55	<b>56</b>
Abr	58	55	<b>56</b>	59	55	<b>56</b>	58	55	<b>56</b>
Mai	58	54	<b>56</b>	58	55	<b>56</b>	58	54	<b>58</b>
Jun	57	54	<b>55</b>	58	54	<b>56</b>	57	54	<b>57</b>
Jul	57	54	<b>57</b>	58	54	<b>56</b>	58	54	<b>58</b>
Ago	57	54	<b>55</b>	57	54	<b>55</b>	57	54	<b>55</b>
Set	56	54	<b>55</b>	57	53	<b>54</b>	56	53	<b>55</b>
Out	56	54	<b>55</b>	57	53	<b>55</b>	57	54	<b>55</b>
Nov	58	53	<b>55</b>	58	54	<b>56</b>	58	54	<b>55</b>
Dez	57	53	<b>55</b>	57	52	<b>54</b>	57	53	<b>54</b>
<b>Acumulado em 2003</b>	<b>57</b>	<b>54</b>	<b>56</b>	<b>58</b>	<b>54</b>	<b>56</b>	<b>58</b>	<b>54</b>	<b>56</b>
Jan-2004	59	54	<b>57</b>	60	56	<b>57</b>	59	55	<b>57</b>
Fev	57	55	<b>56</b>	58	54	<b>56</b>	57	57	<b>57</b>
Mar	56	55	<b>55</b>	59	56	<b>57</b>	56	56	<b>56</b>
Abr	56	55	<b>55</b>	59	56	<b>57</b>	58	56	<b>58</b>
<b>Acumulado em 2004</b>	<b>57</b>	<b>55</b>	<b>56</b>	<b>59</b>	<b>56</b>	<b>57</b>	<b>58</b>	<b>56</b>	<b>57</b>

Fonte: SRH/MP.

- Os dados utilizados acima, são extraídos da base SIAPE - Sistema Integrado de Administração de Recursos Humanos e referem-se ao servidor que possui a data de sua aposentadoria em seu cadastro.

**Tabela 6.3 - Quantitativo, Idade média e Participação Percentual dos Servidores Públicos Federais Civis do Poder Executivo por sexo, segundo o tipo de aposentadoria - SIAPE**

Tipo de Aposentadoria	Posição - Abr/2004								
	Masculino			Feminino			Ambos		
	Quant.	Idade média	%	Quant.	Idade Média	%	Quant.	Idade Média	%
Integrais	173	58	53,6%	150	55	46,4%	323	57	100,0%
Proporcionais	87	60	42,2%	119	56	57,8%	206	58	100,0%
<b>Total</b>	<b>260</b>	<b>59</b>	<b>49,1%</b>	<b>269</b>	<b>56</b>	<b>50,9%</b>	<b>529</b>	<b>59</b>	<b>100,0%</b>

Fonte: SRH/MP.

- Os dados utilizados acima, são extraídos da base SIAPE - Sistema Integrado de Administração de Recursos Humanos e referem-se ao servidor que possui a data de sua aposentadoria em seu cadastro.

**Tabela 6.4 - Quantitativo de Aposentadoria dos Servidores Públicos Federais Civis do Poder Executivo por sexo, segundo os grupos de idade (Faixa Etária) - SIAPE**

Grupos de Idade (Faixa Etária)	Posição - Abr/2004					
	Quantitativo de aposentadorias dos servidores civis do poder executivo - I N T E G R A I S					
	Masculino		Feminino		Ambos	
	Quantitativo	%	Quantitativo	%	Quantitativo	%
Até 40 anos	1	0,6	-	0,0	1	0,3
De 41 a 45 anos	9	5,2	4	2,7	13	4,0
De 46 a 50 anos	17	9,8	28	18,7	45	13,9
De 51 a 55 anos	28	16,2	53	35,3	81	25,1
De 56 a 60 anos	58	33,5	39	26,0	97	30,0
De 61 a 65 anos	32	18,5	18	12,0	50	15,5
De 66 a 70 anos	25	14,5	8	5,3	33	10,2
Acima de 70 anos	3	1,7	-	0,0	3	0,9
<b>Total</b>	<b>173</b>	<b>100,0</b>	<b>150</b>	<b>100,0</b>	<b>323</b>	<b>100,0</b>

Fonte: SRH/MP.

- Os dados utilizados acima, são extraídos da base SIAPE - Sistema Integrado de Administração de Recursos Humanos e referem-se ao servidor que possui a data de sua aposentadoria em seu cadastro.

- A existência de aposentadorias em idade inferior a 40 anos deve-se à imperfeições nas informações cadastrais.

**Tabela 6.5 - Quantitativo de Aposentadoria dos Servidores Públicos Federais Cíveis do Poder Executivo por sexo, segundo os grupos de idade (Faixa Etária) - SIAPE**

Posição - Abr/2004

Grupos de Idade (Faixa Etária)	Quantitativo de aposentadorias dos servidores civis do poder executivo - P R O P O R C I O N A I S					
	Masculino		Feminino		Ambos	
	Quantitativo	%	Quantitativo	%	Quantitativo	%
Até 40 anos	3	3,4	-	0,0	3	1,5
De 41 a 45 anos	2	2,3	6	5,0	8	3,9
De 46 a 50 anos	5	5,7	33	27,7	38	18,4
De 51 a 55 anos	16	18,4	24	20,2	40	19,4
De 56 a 60 anos	23	26,4	21	17,6	44	21,4
De 61 a 65 anos	13	14,9	16	13,4	29	14,1
De 66 a 70 anos	21	24,1	18	15,1	39	18,9
Acima de 70 anos	4	4,6	1	0,8	5	2,4
<b>Total</b>	<b>87</b>	<b>100,0</b>	<b>119</b>	<b>100,0</b>	<b>206</b>	<b>100,0</b>

Fonte: SRH/MP.

- Os dados utilizados acima, são extraídos da base SIAPE - Sistema Integrado de Administração de Recursos Humanos e referem-se ao servidor que possui a data de sua aposentadoria em seu cadastro.
- A existência de aposentadorias em idade inferior a 40 anos deve-se à imperfeições nas informações cadastrais.

**Tabela 6.6 - Quantitativo de Aposentadoria dos Servidores Públicos Federais Cíveis do Poder Executivo, por sexo, segundo os grupos de idade (Faixa Etária) - SIAPE**

Posição - Abr/2004

Grupos de Idade (Faixa Etária)	Quantitativo de aposentadoria dos servidores civis do poder executivo - T O T A I S					
	Masculino		Feminino		Ambos	
	Quantitativo	%	Quantitativo	%	Quantitativo	%
Até 40 anos	4	1,5	-	0,0	4	0,8
De 41 a 45 anos	11	4,2	10	3,7	21	4,0
De 46 a 50 anos	22	8,5	61	22,7	83	15,7
De 51 a 55 anos	44	16,9	77	28,6	121	22,9
De 56 a 60 anos	81	31,2	60	22,3	141	26,7
De 61 a 65 anos	45	17,3	34	12,6	79	14,9
De 66 a 70 anos	46	17,7	26	9,7	72	13,6
Acima de 70 anos	7	2,7	1	0,4	8	1,5
<b>Total</b>	<b>260</b>	<b>100,0</b>	<b>269</b>	<b>100,0</b>	<b>529</b>	<b>100,0</b>

Fonte: SRH/MP.

- Os dados utilizados acima, são extraídos da base SIAPE - Sistema Integrado de Administração de Recursos Humanos e referem-se ao servidor que possui a data de sua aposentadoria em seu cadastro.
- A existência de aposentadorias em idade inferior a 40 anos deve-se à imperfeições nas informações cadastrais.

Tabela 6.7 - Comparação entre Aposentadorias da União por poder, de 1995 a 2003 - Despesa Média Anual

União	Comparação entre Aposentadorias da União por Poder (R\$ Correntes)									
	1995	1996	1997	1998	1999	2000	2001	2002	2003	2004 <sup>3</sup>
Executivo (civis) <sup>1, 2</sup>	1.442	1.530	1.611	1.693	1.833	1.914	2.005	2.310	2.416	2.516
Militares <sup>3</sup>	1.703	1.737	1.896	2.225	2.438	2.544	3.724	3.846	4.194	4.204
Legislativo <sup>3</sup>	4.823	5.577	6.231	6.882	5.690	5.342	5.915	8.368	10.230	10.267
Judiciário <sup>3</sup>	3.875	3.945	4.618	5.222	6.047	6.185	6.660	8.242	9.641	9.886

Elaborado: SRH/MP.

Fonte: SRH/MP E STN/MF

1- Inclui Ministério Público da União e Banco Central.

2- Não inclui Empresas Públicas e Sociedade de Economia Mista.

3- Despesa Média dos últimos 12 meses.

Nota : De 1995 a 2003 foram consideradas a despesa média anual.



Tabela 6.8 - Quantitativo de aposentadorias dos Servidores do Governo do Distrito Federal - SIAPE

Posição - Abr/2004

Quantitativo dos servidores do GDF	Quantitativo e participação percentual sobre total (%)									
	Integral		Proporcional		Compulsória		Invalidez		Total Geral	
	Total	%	Total	%	Total	%	Total	%	Total	%
PoliciaI Militar	23	65,7%	1	100,0%	0	0,0%	8	80,0%	32	69,6%
PoliciaI Civil	3	8,6%	0	0,0%	0	0,0%	2	20,0%	5	10,9%
Corpo de Bombeiros	9	25,7%	0	0,0%	0	0,0%	0	0,0%	9	19,6%
<b>Total</b>	<b>35</b>	<b>100,0%</b>	<b>1</b>	<b>100,0%</b>	<b>0</b>	<b>0,0%</b>	<b>10</b>	<b>100,0%</b>	<b>46</b>	<b>100%</b>

Elaborado: SRH/MP.

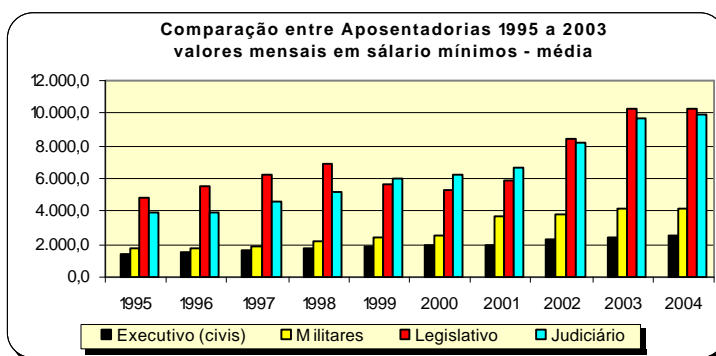





