



# Boletim Estatístico de Pessoal

**BRASÍLIA - DF**  
**JANEIRO / 2004**

**MINISTRO**

Guido Mantega

**SECRETÁRIO-EXECUTIVO**

Nelson Machado

**SECRETÁRIO DE RECURSOS HUMANOS**

Sérgio Eduardo Arbulu Mendonça

**COORDENADORA-GERAL DE ESTUDOS E INFORMAÇÕES GERENCIAIS**

Sandra Helena Caresia Gustavo

**DIVISÃO DE ACOMPANHAMENTO E ANÁLISE DE DADOS DE PESSOAL**

Joelina Magalhães Cavalcanti

Maria Vilani Maia de Freitas

**DIVISÃO DE ESTUDOS E PROGRAMAÇÃO DE DESPESA DE PESSOAL**

Ítalo Henrique Alves

Joelma Magalhães Cavalcanti

José Waldo Cavalcante Soares

Ministério do Planejamento, Orçamento e Gestão  
SECRETARIA DE RECURSOS HUMANOS

# **Boletim Estatístico de Pessoal**

**volume 93 – Janeiro de 2004**

## **EDIÇÃO E MONTAGENS GRÁFICAS**

José Waldo Cavalcante Soares

Ítalo Henrique Alves

**Boletim Estatístico de Pessoal** é uma publicação mensal da Secretaria de Recursos Humanos do Ministério do Planejamento, Orçamento e Gestão, elaborado pela Coordenação-Geral de Estudos e Informações Gerenciais

**Home Page:** [www.servidor.gov.br/publicacoes/index.htm](http://www.servidor.gov.br/publicacoes/index.htm)

Ministério do Planejamento, Orçamento e Gestão

Esplanada dos Ministérios bloco C, 7º andar

70046-900 - Brasília - DF

**Publicação Mensal**

**Normalização Bibliográfica:** DIBIB/CODIN/CGDI/SPOA

Boletim Estatístico de Pessoal/ Ministério do Planejamento, Orçamento e Gestão.

Secretaria de Recursos Humanos

Vol.1, n.1 (maio 1996) - Brasília: MP, 2004.

Mensal

Descrição baseada no vol.9 n.93 (jan.2004)

1. Estatística - Periódico I. Ministério do Planejamento, Orçamento e Gestão.
- II. Secretaria de Recursos Humanos

CDU 311.21(05)

# Sumário das Seções

## **SEÇÃO 1- D E S P E S A S**

Tabela 1.1 - Despesa Anual de Pessoal da União por Poder, segundo a situação de vínculo - SIAFI .....	13
Tabela 1.2 - Participação Percentual da Despesa Anual de Pessoal da União por Poder, segundo a situação de vínculo - SIAFI .....	14
Tabela 1.3 - Despesa Mensal de Pessoal da União por Poder, segundo a situação de vínculo - SIAFI .....	15
Tabela 1.4 - Participação Percentual da Despesa Mensal de Pessoal da União por Poder, segundo a situação de vínculo - SIAFI .....	16
Tabela 1.5 - Despesa Mensal de Pessoal do Poder Legislativo - SIAFI .....	17
Tabela 1.6 - Participação Percentual da Despesa Mensal de Pessoal do Poder Legislativo - SIAFI .....	17
Tabela 1.7 - Despesa Mensal de Pessoal do Poder Judiciário - SIAFI .....	18
Tabela 1.8 - Participação Percentual da Despesa Mensal de Pessoal do Poder Judiciário em % - SIAFI .....	18
Tabela 1.9 - Despesa Anual de Pessoal Civil do Poder Executivo por órgãos da administração- SIAPE .....	19
Tabela 1.10 - Despesa Mensal de Pessoal Civil do Poder Executivo por órgãos da administração - SIAPE .....	20
Tabela 1.11 - Despesa Anual de Pessoal Civil do Poder Executivo por Unidades da Federação - SIAPE.....	21
Tabela 1.12 - Despesa Mensal de Pessoal Civil do Poder Executivo por Unidades da Federação- SIAPE .....	22
Tabela 1.13 - Variação Anual Acumulada da Despesa de Pessoal Civil do Poder Executivo Federal por grupos de despesas - SIAPE .....	23 - 24
Tabela 1.14 - Variação Mensal Acumulada da Despesa de Pessoal Civil do Poder Executivo Federal por grupos de despesas - SIAPE .....	25
Tabela 1.15- Relação entre Despesa com Pessoal e Receita Corrente Líquida da União - SIAFI .....	26
Tabela 1.16- Despesa Mensal de Pessoal do Governo do Distrito Federal - SIAPE .....	27
Tabela 1.17- Participação Percentual da Despesa Mensal de Pessoal do Governo do Distrito Federal - SIAPE ....	27

## SEÇÃO 2 - SERVIDORES - QUANTITATIVO

Tabela 2.1 - Quantitativo de Servidores Federais da União por Poder de 1991 a 2002, segundo a situação de vínculo - SIAPE e SIAFI .....	31- 32
Tabela 2.2 - Quantitativo de Servidores da União por Poder, segundo a situação de vínculo - SIAPE e SIAFI .....	33
Tabela 2.3 - Participação Percentual de Servidores da União por Poder, segundo a situação de vínculo - SIAPE e SIAFI.....	33
Tabela 2.4 - Quantitativo de Servidores Públicos Federais Cíveis Ativos do Poder Executivo por órgãos da administração - SIAPE .....	34
Tabela 2.5 - Quantitativo de Servidores Público Federais Cíveis Ativos do Poder Executivo, por nível de escolaridade do cargo, segundo os órgãos administração - SIAPE .....	35
Tabela 2.6 - Quantitativo dos Servidores Públicos Federais Cíveis do Poder Executivo, por situação de vínculo, segundo os órgãos da administração - SIAPE.....	36
Tabela 2.7 - Quantitativo de Servidores Públicos Federais Cíveis Ativos do Poder Executivo, por sexo, segundo os órgãos da administração - SIAPE .....	37
Tabela 2.8 - Quantitativo de Servidores Públicos Federais Cíveis do Poder Executivo, por Unidades da Federação, segundo os órgãos da administração e situação de vínculo- SIAPE .....	38 - 39
Tabela 2.9 - Quantitativo de Servidores Públicos Federais Cíveis Ativos do Poder Executivo por nível de escolaridade do cargo - SIAPE .....	40
Tabela 2.10 - Quantitativo e Idade Média de Servidores Públicos Federais Cíveis Ativos do Poder Executivo por nível de escolaridade do servidor - SIAPE .....	40
Tabela 2.11 - Idade Média dos Servidores Públicos Federais Cíveis do Poder Executivo, por sexo, segundo a situação de vínculo - SIAPE .....	40
Tabela 2.12 - Idade Média dos Servidores Públicos Federais Cíveis Ativos do Poder Executivo, por situação de vínculo, segundo os órgãos da administração - SIAPE .....	41
Tabela 2.13 - Idade Média dos Servidores Públicos Federais Cíveis Ativos do Poder Executivo, por sexo, segundo os órgãos da administração - SIAPE .....	42
Tabela 2.14 - Idade Média dos Servidores Públicos Federais Cíveis do Poder Executivo, por situação de vínculo, segundo as Unidades da Federação- SIAPE .....	43
Tabela 2.15 - Idade Média dos Servidores Públicos Federais Cíveis Ativos do Poder Executivo, por sexo, segundo as Unidades da Federação - SIAPE .....	44

---

Tabela 2.16 - Quantitativo de Servidores Públicos Federais Cíveis Ativos do Poder Executivo, por situação de vínculo, segundo as Unidades da Federação - SIAPE .....	45
Tabela 2.17 - Quantitativo de Servidores Públicos Federais Cíveis Ativos do Poder Executivo, por sexo, segundo as Unidades da Federação - SIAPE .....	46
Tabela 2.18 - Relação entre o Quantitativo dos Servidores Públicos Federais Cíveis Ativos do Poder Executivo na população dos Estados, segundo as Unidades da Federação - SIAPE .....	47
Tabela 2.19 - Quantitativo de Servidores Públicos Federais Cíveis do Poder Executivo, por Governos dos Ex-Territórios, segundo a situação de vínculo - SIAPE .....	48
Tabela 2.20 - Quantitativo dos Servidores Públicos Federais Cíveis Ativos do Poder Executivo por Região - SIAPE .....	49
Tabela 2.21 - Quantitativo e Idade Média dos Servidores Públicos Federais Cíveis do Poder Executivo, por situação de vínculo, segundo a Região - SIAPE .....	49
Tabela 2.22 - Quantitativo de Vínculos de Servidores das Carreiras da Administração Pública Federal, por situação de vínculo, segundo o sexo - SIAPE .....	50 - 51
Tabela 2.23 - Distribuição % dos Vínculos de Servidores das Carreiras da Administração Pública Federal por grupos de idades (faixa etária) - SIAPE .....	52 - 53
Tabela 2.24 - Evolução do Quantitativo de Servidores Públicos Federais Cíveis e Aposentados do Poder Executivo - SIAPE .....	54
Tabela 2.25 - Quantitativo de Servidores Públicos Federais Cíveis Ativos do Poder Executivo, por sexo, segundo os grupos de idades (faixa etária) - SIAPE .....	55
Tabela 2.26 - Quantitativo de Servidores Públicos Cíveis Ativos do Governo do Distrito Federal - SIAPE .....	56
Tabela 2.27 - Participação Percentual dos Servidores Púb. Cíveis Ativos do Governo do Distrito Federal - SIAPE ...	56

### **SEÇÃO 3 - R E M U N E R A Ç Ã O**

Tabela 3.1 - Despesa Média com Serv. Federais da União por Poder de 1995 a 2002, segundo a situação de vínculo - SIAPE e SIAFI .....	59
Tabela 3.2 - Despesa Média com Servidores Federais da União por Poder, segundo a situação de vínculo - SIAPE e SIAFI .....	60
Tabela 3.3 - Distribuição de Servidores Federais Cíveis do Poder Executivo, por situação de vínculo, segundo as faixas de remuneração em % - SIAPE .....	61

Tabela 3.4 - Estrutura Salarial das Carreiras da Administração Pública Federal - SIAPE ..... 62 - 63

Tabela 3.5 - Estrutura Salarial das Carreiras do Governo do Distrito Federal- SIAPE ..... 65

## **SEÇÃO 4 - CONCURSOS**

Tabela 4.1 - Ingresso no Serviço Público Federal - Por concurso público - SIAPE ..... 67 - 68

Tabela 4.2 - Ingressos no Serviço Público Federal no Plano de Classificação de Cargos - PCC por concurso público - SIAPE ..... 69

Tabela 4.3 - Ingressos no Serviço Público Federal por nível de escolaridade do cargo - Por concurso público - SIAPE ..... 70

Tabela 4.4 - Participação percentual dos ingressos no Serviço Público Federal por nível de escolaridade do cargo - Por concurso público - SIAPE ..... 70

Tabela 4.5 - Idade Média dos Ingressos no Serviço Público Federal - Por concurso público- SIAPE ..... 71 - 72

Tabela 4.6 - Ingressos no Serviço Público Federal por nível de escolaridade segundo a Contratação por tempo determinado - SIAPE ..... 73

Tabela 4.7 - Participação Percentual dos Ingressos no Serviço Público Federal por nível de escolaridade segundo a Contratação por tempo determinado - SIAPE ..... 73

## **SEÇÃO 5 - Cargos e Funções de Confiança e Gratificações**

Tabela 5.1 - Quantitativo dos ocupantes por Cargos e Funções de Confiança e Gratificações do Poder Executivo Federal , de 1997 a 2002 - SIAPE ..... 77

Tabela 5.2 - Quantitativo e Idade Média dos ocupantes por Cargos e Funções de Confiança e Gratificações do Poder executivo Federal, segundo o sexo - SIAPE ..... 78

Tabela 5.3 - Quantitativo dos ocupantes de Cargos e Funções de Confiança e Gratificações do Poder Executivo Federal, segundo o nível de escolaridade - SIAPE ..... 79

Tabela 5.4 - Cargos Comissionados do Governo do Distrito Federal, segundo o sexo - SIAPE ..... 80

Tabela 5.5 - Quantitativo de ocupantes de DAS, segundo o nível de função - SIAPE ..... 83

Tabela 5.6 - Participação Percentual do Quantitativo de ocupantes de DAS, segundo o nível de função- SIAPE ..... 83

Tabela 5.7 - Idade Média dos ocupantes de DAS, segundo o nível da função - SIAPE ..... 83



Tabela 5.8 - Quantitativo, idade, remuneração média, nível de escolaridade e sexo dos ocupantes de DAS - SIAPE .....	84
Tabela 5.9 - Quantitativo e participação percentual dos ocupantes de DAS, por nível de escolaridade, segundo o nível da função - SIAPE .....	84
Tabela 5.10 - Quantitativo e participação percentual dos ocupantes de DAS, por vínculo com a União, segundo o nível da função - SIAPE .....	85
Tabela 5.11 - Quantitativo, participação percentual e idade média dos ocupantes de DAS, por sexo, segundo o nível de função - SIAPE .....	85
Tabela 5.12- Remuneração média por nível dos ocupantes de DAS, segundo o cargo e função - SIAPE .....	86
Tabela 5.13 - Participação Percentual sobre Remuneração média, por nível dos ocupantes de DAS, segundo o cargo e função - SIAPE .....	86

## SEÇÃO 6 - APOSENTADOS

Tabela 6.1 - Evolução do Quantitativo de Aposentadorias Civas da União, segundo o Tipo de Aposentadoria .....	89
Tabela 6.2 - Idade Média Mensal dos Servidores dos Servidores Públicos Federais Civas do Poder Executivo, por sexo, segundo o tipo de Aposentadoria - SIAPE .....	90
Tabela 6.3 - Quantitativo, participação percentual e idade média dos Servidores Públicos Federais Civas do Poder Executivo, por sexo, segundo o tipo de Aposentadoria - SIAPE .....	91
Tabela 6.4 - Quantitativo de Aposentadorias dos Servidores Públicos Federais Civas do Poder Executivo, por sexo, segundo os grupos de idade (Faixa etária) - Aposentadorias Integrais - SIAPE .....	91
Tabela 6.5 - Quantitativo de Aposentadorias dos Servidores Públicos Federais Civas do Poder Executivo, por sexo, segundo os grupos de idade (Faixa etária) - Aposentadorias Proporcionais - SIAPE .....	92
Tabela 6.6 - Quantitativo de Aposentadorias dos Servidores Públicos Federais Civas do Poder Executivo, por sexo, segundo os grupos de idade (Faixa etária) - Aposentadorias Totais - SIAPE .....	92
Tabela 6.7 - Comparação entre Aposentadorias da União por Poder de 1995 a 2002 - SIAPE e SIAFI .....	93
Tabela 6.8 - Quantitativo de Aposentadorias dos Servidores do Governo do Distrito Federal - SIAPE .....	93

**Ministério do Planejamento, Orçamento e Gestão**  
**Secretaria de Recursos Humanos**  
**(Órgão gestor do Sistema SIAPE)**

**SIAPE - Sistema Integrado de Administração de Recursos Humanos:**

O SIAPE- Sistema Integrado de Administração de Recursos Humanos, um sistema on-line de banco de dados de abrangência nacional, que constitui-se hoje na principal ferramenta para a gestão do pessoal civil do Executivo do Governo Federal, realizando mensalmente o pagamento de cerca de 1 milhão e 300 mil servidores ativos, aposentados e pensionistas em 209 órgãos da administração pública federal direta, instituições federais de ensino, ex-territórios federais, autarquias, fundações e empresas públicas.

**OBJETIVOS:**

Atender a Secretaria de Recursos Humanos da Administração Federal nas atividades de planejamento, coordenação, supervisão, controle e desenvolvimento de recursos humanos da Administração Pública Federal, de ex-territórios federais, das autarquias e das fundações públicas.

Compete a Secretaria de Recursos Humanos do Ministério do Planejamento, Orçamento e Gestão-MP a supervisão e coordenação dos processos de desenvolvimento e manutenção do Sistema Integrado de Administração Recursos Humanos-SIAPE

**ABRANGÊNCIA:**

- Todos os órgãos da administração direta;
  - Autarquias;
  - Fundações;
  - Empresas Públicas - somente as que se integram ao SIAPE e que recebem recursos do Tesouro;
  - Sociedades de Economia Mista - somente as que se integram ao SIAPE e que recebem recursos do Tesouro.
- Nota: Não incluem o MPU, BACEN, empresas públicas e sociedade de economia mista que recebem recursos do tesouro, EPU - encargos previdenciários da união e servidores do MRE lotados no exterior.

Fonte: SRH/MP

**Ministério da Fazenda**  
**Secretaria do Tesouro Nacional**  
**(Órgão gestor do Sistema SIAFI)**

**SIAFI - Sistema Integrado de Administração Financeira Pessoal da União:**

O SIAFI - Sistema Integrado de Administração Financeira da União, um sistema on-line que se constitui no principal instrumento de administração orçamentária e financeira da União, provendo os órgãos centrais, setoriais e executores da gestão pública de mecanismos adequados à realização, ao acompanhamento e ao controle da execução orçamentária e financeira, tornando a contabilidade fonte segura de informações gerenciais.

**OBJETIVOS:**

- Simplificar e uniformizar a execução orçamentária, financeira, patrimonial e contábil;
- Buscar a minimização dos custos, a eficiência e a eficácia na gestão dos recursos públicos;
- Prover os órgãos centrais, setoriais e executores da gestão pública de mecanismos adequados para o controle diário da execução orçamentária, financeira, patrimonial e contábil;
- Dar maior transparência aos gastos públicos;
- Dotar a administração pública de mecanismos de modernização;
- Otimizar a utilização dos recursos financeiros.
- Integrar e compatibilizar as informações disponíveis nos diversos órgãos
- Eliminação de defasagens na escrituração contábil e das inconsistências de dados.

**ABRANGÊNCIA:**

- Todos os órgãos da administração direta;
- Autarquias;
- Fundações;
- Empresas Públicas;
- Órgãos dos Poderes Legislativo e Judiciário.

Fonte: STN/MF

# Seção

## Despesas

# 1

As informações apresentadas nesta seção dizem respeito à Despesa de Pessoal Anual e Mensal da União, apurados pelo critério de competência. Estão incluídos Administração Direta, Autarquias, Fundação, Banco Central do Brasil, Ministério Público da União, Empresas Públicas, Sociedades de Economia Mista, Militares, Legislativo, Judiciário e Transferências Intergovernamentais a Estados e DF, no caso do Poder Executivo Civil Federal as despesas estão demonstradas por:

- Órgãos da Administração;
- Unidades da Federação;
- Grupos de despesas anuais e mensais;
- Relação entre Despesa com Pessoal e Receita Corrente Líquida da União anual e mensal (Lei de Responsabilidade Fiscal).

As fontes dos dados encontrados nesta seção são da Secretaria de Recursos Humanos do Ministério do Planejamento, Orçamento e Gestão através do Sistema Integrado de Administração de Recursos Humanos - SIAPE e Secretaria do Tesouro Nacional do Ministério da Fazenda com Sistema Integrado de Administração Financeira de Pessoal da União - SIAFI.



**Tabela 1.1 - Despesa Anual de Pessoal da União por Poder, segundo a situação de vínculo - SIAFI**

Poderes da União	Despesa Anual de Pessoal da União por Poder (R\$ milhões correntes)								
	1995	1996	1997	1998	1999	2000	2001	2002	2003 <sup>3</sup>
<b>EXECUTIVO</b>	<b>31.479,3</b>	<b>34.220,1</b>	<b>36.502,6</b>	<b>38.410,7</b>	<b>41.418,3</b>	<b>46.641,8</b>	<b>52.027,1</b>	<b>59.523,4</b>	<b>64.777,8</b>
<b>CIVIS <sup>1</sup></b>	<b>23.072,6</b>	<b>25.165,7</b>	<b>26.714,2</b>	<b>26.508,5</b>	<b>29.886,2</b>	<b>33.025,5</b>	<b>34.777,3</b>	<b>39.573,1</b>	<b>44.704,6</b>
<b>- Administração Direta</b>	<b>11.002,7</b>	<b>11.657,8</b>	<b>12.086,2</b>	<b>11.562,7</b>	<b>13.383,4</b>	<b>15.284,2</b>	<b>16.321,4</b>	<b>18.771,1</b>	<b>22.470,0</b>
Ativos	5.674,7	5.765,2	6.087,8	4.881,7	6.163,9	7.458,6	8.150,3	9.000,1	10.324,4
Aposentados	3.544,3	3.909,9	3.987,2	4.422,2	4.662,2	4.928,1	5.198,3	6.271,6	7.900,6
Instituidor de Pensão	1.783,7	1.982,8	2.011,2	2.258,7	2.557,3	2.897,5	2.972,9	3.499,4	4.245,1
<b>- Autarquias</b>	<b>7.582,3</b>	<b>8.491,2</b>	<b>9.112,8</b>	<b>9.496,1</b>	<b>10.511,4</b>	<b>11.254,4</b>	<b>11.524,2</b>	<b>13.017,4</b>	<b>13.601,0</b>
Ativos	3.959,1	4.538,3	4.797,9	4.890,7	5.480,3	6.068,2	6.324,4	7.570,1	7.303,0
Aposentados	2.864,7	3.116,2	3.385,9	3.599,8	3.910,1	3.983,2	3.965,9	4.185,1	4.880,8
Instituidor de Pensão	758,5	836,7	929,0	1.005,5	1.121,0	1.203,1	1.233,9	1.262,2	1.417,2
<b>- Fundações</b>	<b>2.607,0</b>	<b>2.814,4</b>	<b>3.058,7</b>	<b>2.968,5</b>	<b>3.519,4</b>	<b>3.731,5</b>	<b>3.754,1</b>	<b>4.241,4</b>	<b>4.405,2</b>
Ativos	2.009,5	2.169,2	2.356,0	2.149,3	2.582,7	2.689,3	2.717,8	3.074,6	3.001,9
Aposentados	492,5	535,3	585,3	682,1	778,1	845,4	835,7	941,0	1.124,9
Instituidor de Pensão	105,0	109,8	117,4	137,1	158,6	196,9	200,7	225,7	278,4
<b>- Banco Central do Brasil</b>	<b>452,8</b>	<b>459,9</b>	<b>635,7</b>	<b>546,7</b>	<b>580,3</b>	<b>600,1</b>	<b>659,2</b>	<b>724,2</b>	<b>737,3</b>
Ativos	401,9	403,1	389,4	324,1	342,4	351,9	392,7	422,4	431,5
Aposentados	45,2	50,4	235,0	215,7	230,3	239,8	256,6	290,4	293,1
Instituidor de Pensão	5,7	6,4	11,3	6,9	7,5	8,4	10,0	11,4	12,8
<b>- Ministério Público da União</b>	<b>281,4</b>	<b>318,9</b>	<b>414,4</b>	<b>511,5</b>	<b>452,0</b>	<b>648,3</b>	<b>786,8</b>	<b>955,4</b>	<b>1.257,7</b>
Ativos	210,1	235,4	324,6	408,3	342,5	499,2	590,8	716,5	930,7
Aposentados	55,6	66,4	72,4	82,7	87,6	121,0	158,0	190,2	255,3
Instituidor de Pensão	15,7	17,1	17,5	20,5	21,9	28,1	38,0	48,7	71,6
<b>- Empresas Públicas</b>	<b>906,8</b>	<b>1.166,8</b>	<b>1.140,4</b>	<b>1.135,5</b>	<b>1.152,6</b>	<b>1.204,9</b>	<b>1.381,3</b>	<b>1.478,7</b>	<b>1.552,1</b>
<b>- Sociedades de Economia Mista</b>	<b>239,6</b>	<b>256,7</b>	<b>265,9</b>	<b>287,6</b>	<b>287,2</b>	<b>302,0</b>	<b>350,4</b>	<b>384,9</b>	<b>681,3</b>
<b>MILITARES</b>	<b>8.406,6</b>	<b>9.054,4</b>	<b>9.788,5</b>	<b>11.902,2</b>	<b>11.532,2</b>	<b>13.616,3</b>	<b>17.249,8</b>	<b>19.950,3</b>	<b>20.073,3</b>
Ativos	3.864,6	4.096,8	4.222,7	5.267,9	4.140,3	5.769,5	6.375,6	8.293,9	7.898,7
Aposentados	2.599,0	2.924,1	3.071,1	3.715,6	4.113,0	4.362,2	6.402,8	6.613,6	7.096,2
Instituidor de Pensão	1.943,0	2.033,6	2.494,7	2.918,7	3.278,9	3.484,6	4.471,4	5.042,8	5.078,4
<b>LEGISLATIVO</b>	<b>1.195,8</b>	<b>1.444,1</b>	<b>1.708,5</b>	<b>1.856,1</b>	<b>1.974,4</b>	<b>2.029,1</b>	<b>2.426,1</b>	<b>2.889,8</b>	<b>3.487,5</b>
Ativos	874,8	1.051,2	1.229,9	1.303,5	1.346,1	1.370,0	1.710,9	1.897,4	2.328,8
Aposentados	263,1	322,1	389,6	458,8	512,3	533,6	577,1	790,8	923,7
Instituidor de Pensão	57,9	70,8	88,9	93,8	115,9	125,5	138,2	201,6	235,0
<b>JUDICIÁRIO</b>	<b>2.568,5</b>	<b>3.183,0</b>	<b>4.258,1</b>	<b>5.577,2</b>	<b>5.922,5</b>	<b>6.976,2</b>	<b>8.402,9</b>	<b>9.161,7</b>	<b>10.225,3</b>
Ativos	1.946,2	2.453,7	3.303,0	4.400,4	4.570,3	5.465,2	6.758,6	7.107,6	7.803,6
Aposentados	506,5	602,4	796,3	990,5	1.139,6	1.266,8	1.369,3	1.690,9	1.958,9
Instituidor de Pensão	115,8	126,9	158,8	186,4	212,7	244,1	275,0	363,1	462,8
<b>Transferências Intergovernamentais <sup>2</sup></b>	<b>2.581,9</b>	<b>2.053,7</b>	<b>2.060,6</b>	<b>2.141,7</b>	<b>2.255,8</b>	<b>2.593,6</b>	<b>2.799,7</b>	<b>3.454,1</b>	<b>484,2</b>
Distrito Federal	1.724,4	1.610,5	1.607,6	1.882,3	1.918,7	2.312,0	2.500,0	2.909,2	0,0
Demais Estados	857,6	443,2	453,0	259,5	337,1	281,6	299,7	544,9	484,2
<b>Total</b>	<b>37.825,5</b>	<b>40.900,9</b>	<b>44.529,7</b>	<b>47.985,7</b>	<b>51.571,0</b>	<b>58.240,7</b>	<b>65.655,8</b>	<b>75.029,0</b>	<b>78.974,8</b>

Elaborado: SRH/MP.

Fonte: Secretaria do Tesouro Nacional. Os dados foram apurados pelo critério de competência.

1- Empresas Públicas e Sociedade de Economia Mista que recebem recursos do Tesouro, EPU - encargos previdenciários da união e servidores do MRE lotados no exterior.

2- Transf. Intergovernamentais referem-se ao repasse de recursos federais a Estados e DF para pagamento de pessoal.

3- Acumulado de jan/2003 a dez/2003.

**Tabela 1.2 - Participação Percentual da Despesa Anual de Pessoal da União por Poder, segundo a situação de vínculo - SIAFI**

Poderes da União	Participação percentual da despesa anual de pessoal da União								
	1995	1996	1997	1998	1999	2000	2001	2002	2003
<b>EXECUTIVO</b>	<b>83,2</b>	<b>83,7</b>	<b>82,0</b>	<b>80,1</b>	<b>80,3</b>	<b>80,1</b>	<b>79,2</b>	<b>79,3</b>	<b>82,0</b>
<b>CIVIS <sup>1</sup></b>	<b>61,0</b>	<b>61,5</b>	<b>60,0</b>	<b>55,4</b>	<b>58,0</b>	<b>56,7</b>	<b>53,0</b>	<b>52,7</b>	<b>56,6</b>
<b>- Administração Direta</b>	<b>29,1</b>	<b>28,5</b>	<b>27,1</b>	<b>24,3</b>	<b>26,0</b>	<b>26,2</b>	<b>24,9</b>	<b>25,0</b>	<b>28,5</b>
Ativos	15,0	14,1	13,7	10,1	12,0	12,8	12,4	12,0	13,1
Aposentados	9,4	9,6	9,0	9,3	9,0	8,5	7,9	8,4	10,0
Instituidor de Pensão	4,7	4,8	4,5	4,8	5,0	5,0	4,5	4,7	5,4
<b>- Autarquias</b>	<b>20,0</b>	<b>20,8</b>	<b>20,5</b>	<b>19,7</b>	<b>20,4</b>	<b>19,3</b>	<b>17,6</b>	<b>17,3</b>	<b>17,2</b>
Ativos	10,5	11,1	10,8	10,2	10,6	10,4	9,6	10,1	9,2
Aposentados	7,6	7,6	7,6	7,5	7,6	6,8	6,0	5,6	6,2
Instituidor de Pensão	2,0	2,0	2,1	2,1	2,2	2,1	1,9	1,7	1,8
<b>- Fundações</b>	<b>6,9</b>	<b>6,9</b>	<b>6,9</b>	<b>6,2</b>	<b>6,8</b>	<b>6,4</b>	<b>5,7</b>	<b>5,7</b>	<b>5,6</b>
Ativos	5,3	5,3	5,3	4,5	5,0	4,6	4,1	4,1	3,8
Aposentados	1,3	1,3	1,3	1,4	1,5	1,5	1,3	1,3	1,4
Instituidor de Pensão	0,3	0,3	0,3	0,3	0,3	0,3	0,3	0,3	0,4
<b>- Banco Central do Brasil</b>	<b>1,2</b>	<b>1,1</b>	<b>1,4</b>	<b>1,1</b>	<b>1,1</b>	<b>1,0</b>	<b>1,0</b>	<b>1,0</b>	<b>0,9</b>
Ativos	1,1	1,0	0,9	0,7	0,7	0,6	0,6	0,6	0,5
Aposentados	0,1	0,1	0,5	0,4	0,4	0,4	0,4	0,4	0,4
Instituidor de Pensão	0,0	0,0	0,0	0,0	0,0	0,0	0,0	0,0	0,0
<b>- Ministério Público da União</b>	<b>0,7</b>	<b>0,8</b>	<b>0,9</b>	<b>1,1</b>	<b>0,9</b>	<b>1,1</b>	<b>1,2</b>	<b>1,3</b>	<b>1,6</b>
Ativos	0,6	0,6	0,7	0,8	0,7	0,9	0,9	1,0	1,2
Aposentados	0,1	0,2	0,2	0,2	0,2	0,2	0,2	0,3	0,3
Instituidor de Pensão	0,0	0,0	0,0	0,0	0,0	0,0	0,1	0,1	0,1
<b>- Empresas Públicas</b>	<b>2,4</b>	<b>2,9</b>	<b>2,6</b>	<b>2,4</b>	<b>2,2</b>	<b>2,1</b>	<b>2,1</b>	<b>2,0</b>	<b>2,0</b>
<b>- Sociedades de Economia Mista</b>	<b>0,6</b>	<b>0,6</b>	<b>0,6</b>	<b>0,6</b>	<b>0,6</b>	<b>0,5</b>	<b>0,5</b>	<b>0,5</b>	<b>0,9</b>
<b>MILITARES</b>	<b>22,2</b>	<b>22,1</b>	<b>22,0</b>	<b>24,7</b>	<b>22,4</b>	<b>23,4</b>	<b>26,3</b>	<b>26,6</b>	<b>25,4</b>
Ativos	10,2	10,0	9,5	10,9	8,0	9,9	9,7	11,1	10,0
Aposentados	6,9	7,1	6,9	7,7	8,0	7,5	9,8	8,8	9,0
Instituidor de Pensão	5,1	5,0	5,6	6,1	6,4	6,0	6,8	6,7	6,4
<b>LEGISLATIVO</b>	<b>3,2</b>	<b>3,5</b>	<b>3,8</b>	<b>3,9</b>	<b>3,8</b>	<b>3,5</b>	<b>3,7</b>	<b>3,9</b>	<b>4,4</b>
Ativos	2,3	2,6	2,8	2,7	2,6	2,4	2,6	2,5	2,9
Aposentados	0,7	0,8	0,9	1,0	1,0	0,9	0,9	1,1	1,2
Instituidor de Pensão	0,2	0,2	0,2	0,2	0,2	0,2	0,2	0,3	0,3
<b>JUDICIÁRIO</b>	<b>6,8</b>	<b>7,8</b>	<b>9,6</b>	<b>11,6</b>	<b>11,5</b>	<b>12,0</b>	<b>12,8</b>	<b>12,2</b>	<b>12,9</b>
Ativos	5,1	6,0	7,4	9,1	8,9	9,4	10,3	9,5	9,9
Aposentados	1,3	1,5	1,8	2,1	2,2	2,2	2,1	2,3	2,5
Instituidor de Pensão	0,3	0,3	0,4	0,4	0,4	0,4	0,4	0,5	0,6
<b>Transferências Intergovernamentais <sup>2</sup></b>	<b>6,8</b>	<b>5,0</b>	<b>4,6</b>	<b>4,5</b>	<b>4,4</b>	<b>4,5</b>	<b>4,3</b>	<b>4,6</b>	<b>0,6</b>
Distrito Federal	4,6	3,9	3,6	3,9	3,7	4,0	3,8	3,9	0,0
Demais Estados	2,3	1,1	1,0	0,5	0,7	0,5	0,5	0,7	0,6
<b>Total</b>	<b>100,0</b>	<b>100,0</b>	<b>100,0</b>	<b>100,0</b>	<b>100,0</b>	<b>100,0</b>	<b>100,0</b>	<b>100,0</b>	<b>100,0</b>

Elaborado: SRH/MP.

Fonte: Secretaria do Tesouro Nacional. Os dados foram apurados pelo critério de competência.

1- Empresas Públicas e Sociedade de Economia Mista que recebem recursos do Tesouro, EPU - encargos previdenciários da união e servidores do MRE lotados no exterior.

2- Transf. Intergovernamentais referem-se ao repasse de recursos federais a Estados e DF para pagamento de pessoal.

Tabela 1.3 - Despesa Mensal de Pessoal da União por Poder, segundo a situação de vínculo - SIAFI

Poderes da União	Despesa Mensal de Pessoal da União por Poder - (R\$ milhões correntes)												
	2003												Total
	Jan	Fev	Mar	Abr	Mai	Jun	Jul	Ago	Set	Out	Nov	Dez	
<b>EXECUTIVO</b>	<b>4.960,2</b>	<b>4.451,2</b>	<b>4.389,9</b>	<b>4.995,2</b>	<b>5.351,4</b>	<b>6.520,6</b>	<b>5.376,7</b>	<b>4.982,1</b>	<b>4.822,1</b>	<b>4.916,7</b>	<b>7.240,4</b>	<b>6.771,3</b>	<b>64.777,8</b>
<b>CIVIS <sup>1</sup></b>	<b>3.454,6</b>	<b>3.004,7</b>	<b>2.961,6</b>	<b>3.429,7</b>	<b>3.833,9</b>	<b>4.387,1</b>	<b>3.681,0</b>	<b>3.475,2</b>	<b>3.286,9</b>	<b>3.353,4</b>	<b>4.820,1</b>	<b>5.016,5</b>	<b>44.704,6</b>
- <b>Administração Direta</b>	<b>1.508,4</b>	<b>1.406,9</b>	<b>1.410,3</b>	<b>1.869,5</b>	<b>2.041,3</b>	<b>2.388,5</b>	<b>1.889,3</b>	<b>1.764,2</b>	<b>1.687,4</b>	<b>1.676,0</b>	<b>2.417,4</b>	<b>2.410,7</b>	<b>22.470,0</b>
Ativos	681,0	632,3	600,4	868,2	902,7	1.054,8	966,9	789,5	753,9	770,7	1.089,3	1.214,5	10.324,4
Aposentados	515,3	477,2	508,8	665,6	744,1	843,9	698,6	624,0	603,9	583,1	850,7	785,2	7.900,6
Instituidor de Pensão	312,1	297,4	301,1	335,7	394,5	489,8	223,8	350,6	329,5	322,2	477,4	411,1	4.245,1
- <b>Autarquias</b>	<b>1.132,4</b>	<b>982,3</b>	<b>968,5</b>	<b>963,7</b>	<b>1.083,6</b>	<b>1.276,7</b>	<b>1.121,2</b>	<b>1.062,7</b>	<b>977,0</b>	<b>999,4</b>	<b>1.437,4</b>	<b>1.596,0</b>	<b>13.601,0</b>
Ativos	624,9	550,7	508,9	514,3	579,5	598,2	584,7	557,8	491,5	527,8	815,5	949,2	7.303,0
Aposentados	383,7	330,0	356,7	348,1	394,0	529,3	421,1	389,8	378,6	361,0	490,8	497,7	4.880,8
Instituidor de Pensão	123,8	101,6	103,0	101,3	110,1	149,1	115,4	115,1	107,0	110,6	131,2	149,2	1.417,2
- <b>Fundações</b>	<b>368,1</b>	<b>307,5</b>	<b>296,3</b>	<b>299,7</b>	<b>379,7</b>	<b>387,1</b>	<b>347,8</b>	<b>334,0</b>	<b>292,7</b>	<b>340,1</b>	<b>481,8</b>	<b>570,5</b>	<b>4.405,2</b>
Ativos	263,0	212,5	201,2	200,0	256,4	241,0	235,2	223,6	194,4	230,5	323,5	420,5	3.001,9
Aposentados	84,3	76,8	76,5	77,5	96,6	117,9	90,6	89,1	78,6	88,3	127,9	120,8	1.124,9
Instituidor de Pensão	20,9	18,1	18,6	22,2	26,7	28,2	22,0	21,3	19,6	21,2	30,4	29,2	278,4
- <b>Banco Central do Brasil</b>	<b>58,2</b>	<b>62,5</b>	<b>61,0</b>	<b>57,7</b>	<b>58,3</b>	<b>58,4</b>	<b>64,2</b>	<b>60,4</b>	<b>59,8</b>	<b>60,2</b>	<b>67,1</b>	<b>69,7</b>	<b>737,3</b>
Ativos	33,4	37,4	37,0	33,5	33,9	34,0	37,3	35,2	34,5	34,8	39,3	41,1	431,5
Aposentados	23,8	24,1	23,1	23,2	23,3	23,4	25,8	24,1	24,2	24,3	26,6	27,4	293,1
Instituidor de Pensão	1,0	1,0	0,9	1,0	1,1	1,0	1,2	1,0	1,1	1,1	1,2	1,3	12,8
- <b>Ministério Público da União</b>	<b>194,3</b>	<b>79,8</b>	<b>84,0</b>	<b>85,6</b>	<b>103,6</b>	<b>115,8</b>	<b>95,9</b>	<b>86,0</b>	<b>89,7</b>	<b>90,2</b>	<b>129,8</b>	<b>102,9</b>	<b>1.257,7</b>
Ativos	159,2	56,6	60,6	61,5	74,4	82,7	70,1	61,5	65,0	65,3	95,2	78,7	930,7
Aposentados	27,3	18,4	18,7	19,5	23,5	26,0	19,9	18,9	19,1	19,2	26,8	17,9	255,3
Instituidor de Pensão	7,8	4,8	4,7	4,6	5,7	7,2	5,9	5,6	5,6	5,7	7,7	6,3	71,6
- <b>Empresas Públicas</b>	<b>135,7</b>	<b>111,3</b>	<b>101,2</b>	<b>105,7</b>	<b>119,1</b>	<b>111,1</b>	<b>108,4</b>	<b>113,9</b>	<b>129,8</b>	<b>127,8</b>	<b>212,2</b>	<b>175,9</b>	<b>1.552,1</b>
- <b>Sociedades de Economia Mista</b>	<b>57,5</b>	<b>54,4</b>	<b>40,3</b>	<b>47,8</b>	<b>48,2</b>	<b>49,5</b>	<b>54,2</b>	<b>54,0</b>	<b>50,5</b>	<b>59,8</b>	<b>74,3</b>	<b>90,7</b>	<b>681,3</b>
<b>MILITARES</b>	<b>1.505,6</b>	<b>1.446,5</b>	<b>1.428,2</b>	<b>1.565,5</b>	<b>1.517,5</b>	<b>2.133,6</b>	<b>1.695,7</b>	<b>1.506,9</b>	<b>1.535,3</b>	<b>1.563,3</b>	<b>2.420,3</b>	<b>1.754,8</b>	<b>20.073,3</b>
Ativos	598,3	541,9	527,1	656,4	607,6	762,1	623,8	567,6	589,8	621,0	1.009,8	793,3	7.898,7
Aposentados	546,9	545,1	543,2	548,7	549,5	800,9	549,9	550,9	554,0	550,6	800,6	555,8	7.096,2
Instituidor de Pensão	360,4	359,5	357,9	360,5	360,4	570,5	522,0	388,4	391,4	391,8	609,9	405,8	5.078,4
<b>LEGISLATIVO</b>	<b>247,5</b>	<b>270,8</b>	<b>233,5</b>	<b>248,0</b>	<b>228,4</b>	<b>334,7</b>	<b>305,6</b>	<b>297,0</b>	<b>233,0</b>	<b>246,4</b>	<b>252,2</b>	<b>590,4</b>	<b>3.487,5</b>
Ativos	163,5	180,8	158,2	161,0	152,5	216,7	205,3	217,1	160,4	156,7	153,7	402,7	2.328,8
Aposentados	66,8	71,5	59,5	69,2	59,8	93,9	79,5	62,9	57,6	71,5	78,5	152,9	923,7
Instituidor de Pensão	17,2	18,4	15,8	17,8	16,1	24,1	20,7	16,9	15,0	18,2	20,1	34,7	235,0
<b>JUDICIÁRIO</b>	<b>812,1</b>	<b>666,8</b>	<b>722,3</b>	<b>743,8</b>	<b>896,2</b>	<b>855,9</b>	<b>749,6</b>	<b>807,1</b>	<b>711,2</b>	<b>734,2</b>	<b>926,6</b>	<b>1.599,5</b>	<b>10.225,3</b>
Ativos	606,8	488,3	549,0	565,9	717,5	619,2	551,3	618,4	523,5	555,2	683,0	1.325,5	7.803,6
Aposentados	166,6	145,1	140,0	144,5	143,5	192,5	160,6	152,2	151,4	142,6	198,1	221,8	1.958,9
Instituidor de Pensão	38,7	33,4	33,3	33,4	35,1	44,2	37,7	36,5	36,2	36,5	45,5	52,2	462,8
<b>Transferências Intergovernamentais <sup>2</sup></b>	<b>273,6</b>	<b>331,0</b>	<b>288,5</b>	<b>-292,0</b>	<b>-125,9</b>	<b>-147,9</b>	<b>-52,5</b>	<b>36,4</b>	<b>36,0</b>	<b>35,4</b>	<b>36,5</b>	<b>65,2</b>	<b>484,2</b>
Distrito Federal	273,2	259,2	252,2	-328,2	-162,1	-201,1	-93,2	0,0	0,0	0,0	0,0	0,0	0,0
Demais Estados	0,3	71,8	36,2	36,2	36,2	53,3	40,7	36,4	36,0	35,4	36,5	65,2	484,2
<b>Total</b>	<b>6.293,3</b>	<b>5.719,7</b>	<b>5.634,1</b>	<b>5.695,1</b>	<b>6.350,0</b>	<b>7.563,3</b>	<b>6.379,4</b>	<b>6.122,5</b>	<b>5.802,3</b>	<b>5.932,8</b>	<b>8.455,8</b>	<b>9.026,4</b>	<b>78.974,8</b>

Elaborado: SRH/MP.

Fonte: Secretaria do Tesouro Nacional. Os dados foram apurados pelo critério de competência.

1- Empresas Públicas e Sociedade de Economia Mista que recebem recursos do Tesouro, EPU - encargos previdenciários da união e servidores do

MRE lotados no exterior.

2- Transf. Intergovernamentais referem-se ao repasse de recursos federais a Estados e DF para pagamento de pessoal.

**Tabela 1.4 - Participação percentual da Despesa Mensal de Pessoal da União por Poder, segundo a situação de vínculo - SIAFI**

Poderes da União	Participação Percentual da Despesa de Pessoal da União por Poder												
	2003												Total
	Jan	Fev	Mar	Abr	Mai	Jun	Jul	Ago	Set	Out	Nov	Dez	
<b>EXECUTIVO</b>	<b>78,8</b>	<b>77,8</b>	<b>77,9</b>	<b>87,7</b>	<b>84,3</b>	<b>86,2</b>	<b>84,3</b>	<b>81,4</b>	<b>83,1</b>	<b>82,9</b>	<b>85,6</b>	<b>75,0</b>	<b>82,0</b>
<b>CIVIS <sup>1</sup></b>	<b>54,9</b>	<b>52,5</b>	<b>52,6</b>	<b>60,2</b>	<b>60,4</b>	<b>58,0</b>	<b>57,7</b>	<b>56,8</b>	<b>56,6</b>	<b>56,5</b>	<b>57,0</b>	<b>55,6</b>	<b>56,6</b>
<b>- Administração Direta</b>	<b>24,0</b>	<b>24,6</b>	<b>25,0</b>	<b>32,8</b>	<b>32,1</b>	<b>31,6</b>	<b>29,6</b>	<b>28,8</b>	<b>29,1</b>	<b>28,2</b>	<b>28,6</b>	<b>26,7</b>	<b>28,5</b>
Ativos	10,8	11,1	10,7	15,2	14,2	13,9	15,2	12,9	13,0	13,0	12,9	13,5	13,1
Aposentados	8,2	8,3	9,0	11,7	11,7	11,2	11,0	10,2	10,4	9,8	10,1	8,7	10,0
Instituidor de Pensão	5,0	5,2	5,3	5,9	6,2	6,5	3,5	5,7	5,7	5,4	5,6	4,6	5,4
<b>- Autarquias</b>	<b>18,0</b>	<b>17,2</b>	<b>17,2</b>	<b>16,9</b>	<b>17,1</b>	<b>16,9</b>	<b>17,6</b>	<b>17,4</b>	<b>16,8</b>	<b>16,8</b>	<b>17,0</b>	<b>17,7</b>	<b>17,2</b>
Ativos	9,9	9,6	9,0	9,0	9,1	7,9	9,2	9,1	8,5	8,9	9,6	10,5	9,2
Aposentados	6,1	5,8	6,3	6,1	6,2	7,0	6,6	6,4	6,5	6,1	5,8	5,5	6,2
Instituidor de Pensão	2,0	1,8	1,8	1,8	1,7	2,0	1,8	1,9	1,8	1,9	1,6	1,7	1,8
<b>- Fundações</b>	<b>5,8</b>	<b>5,4</b>	<b>5,3</b>	<b>5,3</b>	<b>6,0</b>	<b>5,1</b>	<b>5,5</b>	<b>5,5</b>	<b>5,0</b>	<b>5,7</b>	<b>5,7</b>	<b>6,3</b>	<b>5,6</b>
Ativos	4,2	3,7	3,6	3,5	4,0	3,2	3,7	3,7	3,4	3,9	3,8	4,7	3,8
Aposentados	1,3	1,3	1,4	1,4	1,5	1,6	1,4	1,5	1,4	1,5	1,5	1,3	1,4
Instituidor de Pensão	0,3	0,3	0,3	0,4	0,4	0,4	0,3	0,3	0,3	0,4	0,4	0,3	0,4
<b>- Banco Central do Brasil</b>	<b>0,9</b>	<b>1,1</b>	<b>1,1</b>	<b>1,0</b>	<b>0,9</b>	<b>0,8</b>	<b>1,0</b>	<b>1,0</b>	<b>1,0</b>	<b>1,0</b>	<b>0,8</b>	<b>0,8</b>	<b>0,9</b>
Ativos	0,5	0,7	0,7	0,6	0,5	0,4	0,6	0,6	0,6	0,6	0,5	0,5	0,5
Aposentados	0,4	0,4	0,4	0,4	0,4	0,3	0,4	0,4	0,4	0,4	0,3	0,3	0,4
Instituidor de Pensão	0,0	0,0	0,0	0,0	0,0	0,0	0,0	0,0	0,0	0,0	0,0	0,0	0,0
<b>- Ministério Público da União</b>	<b>3,1</b>	<b>1,4</b>	<b>1,5</b>	<b>1,5</b>	<b>1,6</b>	<b>1,5</b>	<b>1,5</b>	<b>1,4</b>	<b>1,5</b>	<b>1,5</b>	<b>1,5</b>	<b>1,1</b>	<b>1,6</b>
Ativos	2,5	1,0	1,1	1,1	1,2	1,1	1,1	1,0	1,1	1,1	1,1	0,9	1,2
Aposentados	0,4	0,3	0,3	0,3	0,4	0,3	0,3	0,3	0,3	0,3	0,3	0,2	0,3
Instituidor de Pensão	0,1	0,1	0,1	0,1	0,1	0,1	0,1	0,1	0,1	0,1	0,1	0,1	0,1
<b>- Empresas Públicas</b>	<b>2,2</b>	<b>1,9</b>	<b>1,8</b>	<b>1,9</b>	<b>1,9</b>	<b>1,5</b>	<b>1,7</b>	<b>1,9</b>	<b>2,2</b>	<b>2,2</b>	<b>2,5</b>	<b>1,9</b>	<b>2,0</b>
<b>- Sociedades de Economia Mista</b>	<b>0,9</b>	<b>1,0</b>	<b>0,7</b>	<b>0,8</b>	<b>0,8</b>	<b>0,7</b>	<b>0,8</b>	<b>0,9</b>	<b>0,9</b>	<b>1,0</b>	<b>0,9</b>	<b>1,0</b>	<b>0,9</b>
<b>MILITARES</b>	<b>23,9</b>	<b>25,3</b>	<b>25,3</b>	<b>27,5</b>	<b>23,9</b>	<b>28,2</b>	<b>26,6</b>	<b>24,6</b>	<b>26,5</b>	<b>26,4</b>	<b>28,6</b>	<b>19,4</b>	<b>25,4</b>
Ativos	9,5	9,5	9,4	11,5	9,6	10,1	9,8	9,3	10,2	10,5	11,9	8,8	10,0
Aposentados	8,7	9,5	9,6	9,6	8,7	10,6	8,6	9,0	9,5	9,3	9,5	6,2	9,0
Instituidor de Pensão	5,7	6,3	6,4	6,3	5,7	7,5	8,2	6,3	6,7	6,6	7,2	4,5	6,4
<b>LEGISLATIVO</b>	<b>3,9</b>	<b>4,7</b>	<b>4,1</b>	<b>4,4</b>	<b>3,6</b>	<b>4,4</b>	<b>4,8</b>	<b>4,9</b>	<b>4,0</b>	<b>4,2</b>	<b>3,0</b>	<b>6,5</b>	<b>4,4</b>
Ativos	2,6	3,2	2,8	2,8	2,4	2,9	3,2	3,5	2,8	2,6	1,8	4,5	2,9
Aposentados	1,1	1,3	1,1	1,2	0,9	1,2	1,2	1,0	1,0	1,2	0,9	1,7	1,2
Instituidor de Pensão	0,3	0,3	0,3	0,3	0,3	0,3	0,3	0,3	0,3	0,3	0,2	0,4	0,3
<b>JUDICIÁRIO</b>	<b>12,9</b>	<b>11,7</b>	<b>12,8</b>	<b>13,1</b>	<b>14,1</b>	<b>11,3</b>	<b>11,8</b>	<b>13,2</b>	<b>12,3</b>	<b>12,4</b>	<b>11,0</b>	<b>17,7</b>	<b>12,9</b>
Ativos	9,6	8,5	9,7	9,9	11,3	8,2	8,6	10,1	9,0	9,4	8,1	14,7	9,9
Aposentados	2,6	2,5	2,5	2,5	2,3	2,5	2,5	2,5	2,6	2,4	2,3	2,5	2,5
Instituidor de Pensão	0,6	0,6	0,6	0,6	0,6	0,6	0,6	0,6	0,6	0,6	0,5	0,6	0,6
<b>Transferências Intergovernamentais <sup>2</sup></b>	<b>4,3</b>	<b>5,8</b>	<b>5,1</b>	<b>-5,1</b>	<b>-2,0</b>	<b>-2,0</b>	<b>-0,8</b>	<b>0,6</b>	<b>0,6</b>	<b>0,6</b>	<b>0,4</b>	<b>0,7</b>	<b>0,6</b>
Distrito Federal	4,3	4,5	4,5	-5,8	-2,6	-2,7	-1,5	0,0	0,0	0,0	0,0	0,0	0,0
Demais Estados	0,0	1,3	0,6	0,6	0,6	0,7	0,6	0,6	0,6	0,6	0,4	0,7	0,6
<b>Total</b>	<b>100,0</b>	<b>100,0</b>	<b>100,0</b>	<b>100,0</b>	<b>100,0</b>	<b>100,0</b>	<b>100,0</b>	<b>100,0</b>	<b>100,0</b>	<b>100,0</b>	<b>100,0</b>	<b>100,0</b>	<b>100,0</b>

Elaborado: SRH/MP.

Fonte: Secretaria do Tesouro Nacional. Os dados foram apurados pelo critério de competência.

1- Empresas Públicas e Sociedade de Economia Mista que recebem recursos do Tesouro, EPU - encargos previdenciários da união e servidores do

MRE lotados no exterior.

2- Transf. Intergovernamentais referem-se ao repasse de recursos federais a Estados e DF para pagamento de pessoal.



Tabela 1.5 - Despesa Mensal de Pessoal do Poder Legislativo <sup>1</sup> - SIAFI

Órgãos do Legislativo	Despesa Mensal de Pessoal do Poder Legislativo (R\$ milhões correntes)												
	2003												Total
	Jan	Fev	Mar	Abr	Mai	Jun	Jul	Ago	Set	Out	Nov	Dez	
Câmara dos Deputados	98,8	130,1	110,8	111,8	111,5	157,9	133,0	151,4	110,6	111,1	122,4	241,7	1.591,2
Senado Federal	83,9	110,2	90,1	83,3	83,4	132,6	137,6	111,8	85,6	85,2	85,6	266,5	1.355,7
Tribunal de Contas da União	64,8	30,5	32,6	52,9	33,5	44,1	35,0	33,8	36,8	50,1	44,3	82,2	540,6
<b>Total</b>	<b>247,5</b>	<b>270,8</b>	<b>233,5</b>	<b>248,0</b>	<b>228,4</b>	<b>334,7</b>	<b>305,6</b>	<b>297,0</b>	<b>233,0</b>	<b>246,4</b>	<b>252,2</b>	<b>590,4</b>	<b>3.487,5</b>

Elaborado: SRH/MP.

Fonte: Secretaria do Tesouro Nacional. Os dados foram apurados pelo critério de competência.

1- Inclui ativos, aposentados e instituidores de pensão.

Tabela 1.6 - Participação Percentual da Despesa Mensal de Pessoal do Poder Legislativo <sup>1</sup> - SIAFI

Órgãos do Legislativo	Participação Percentual da Despesa Mensal de Pessoal do Poder Legislativo												
	2003												Total
	Jan	Fev	Mar	Abr	Mai	Jun	Jul	Ago	Set	Out	Nov	Dez	
Câmara dos Deputados	39,9	48,0	47,5	45,1	48,8	47,2	43,5	51,0	47,5	45,1	48,5	40,9	45,6
Senado Federal	33,9	40,7	38,6	33,6	36,5	39,6	45,0	37,6	36,7	34,6	33,9	45,1	38,9
Tribunal de Contas da União	26,2	11,3	14,0	21,3	14,7	13,2	11,4	11,4	15,8	20,3	17,5	13,9	15,5
<b>Total</b>	<b>100,0</b>	<b>100,0</b>	<b>100,0</b>	<b>100,0</b>	<b>100,0</b>	<b>100,0</b>	<b>100,0</b>	<b>100,0</b>	<b>100,0</b>	<b>100,0</b>	<b>100,0</b>	<b>100,0</b>	<b>100,0</b>

Elaborado: SRH/MP.

Fonte: Secretaria do Tesouro Nacional. Os dados foram apurados pelo critério de competência.

1- Inclui ativos, aposentados e instituidores de pensão.

**Tabela 1.7 - Despesa Mensal de Pessoal do Poder Judiciário <sup>1</sup> - SIAFI**

Órgãos do Judiciário	Despesa Mensal de Pessoal do Poder Judiciário (R\$ milhões correntes)												
	2003												Total
	Jan	Fev	Mar	Abr	Mai	Jun	Jul	Ago	Set	Out	Nov	Dez	
Supremo Tribunal Federal	11,3	8,2	10,4	8,6	8,6	9,8	9,9	9,3	14,0	8,9	14,1	26,0	<b>139,2</b>
Superior Tribunal de Justiça	29,1	19,3	21,6	22,7	21,0	24,4	25,0	24,3	25,4	27,7	23,2	68,4	<b>332,2</b>
Justiça Federal	152,0	136,8	145,2	146,2	348,5	211,4	182,5	264,3	172,0	186,8	289,1	578,5	<b>2.813,3</b>
Justiça Militar	11,4	10,6	11,1	10,6	10,7	14,6	12,0	11,2	11,3	11,0	16,6	14,1	<b>145,1</b>
Justiça Eleitoral	110,8	79,5	86,5	86,6	87,1	95,0	92,6	91,9	90,6	94,6	135,5	169,9	<b>1.220,7</b>
Justiça do Trabalho	430,0	375,4	407,6	430,1	381,4	454,6	384,7	362,9	356,8	362,3	386,4	694,0	<b>5.026,2</b>
Justiça do DF e dos Territórios	67,5	36,9	39,8	39,1	38,9	46,0	42,9	43,1	41,1	42,8	61,8	48,6	<b>548,5</b>
<b>Total</b>	<b>812,1</b>	<b>666,8</b>	<b>722,3</b>	<b>743,8</b>	<b>896,2</b>	<b>855,9</b>	<b>749,6</b>	<b>807,1</b>	<b>711,2</b>	<b>734,2</b>	<b>926,6</b>	<b>1.599,5</b>	<b>10.225,3</b>

Elaborado: SRH/MP.

Fonte: Secretaria do Tesouro Nacional. Os dados foram apurados pelo critério de competência.

1- Inclui ativos, aposentados e instituidores de pensão.

**Tabela 1.8 - Participação Percentual da Despesa Mensal de Pessoal do Poder Judiciário <sup>1</sup> - SIAFI**

Órgãos do Judiciário	Participação Percentual da Despesa Mensal de Pessoal do Poder Judiciário - %												
	2003												Total
	Jan	Fev	Mar	Abr	Mai	Jun	Jul	Ago	Set	Out	Nov	Dez	
Supremo Tribunal Federal	1,4	1,2	1,4	1,2	1,0	1,1	1,3	1,2	2,0	1,2	1,5	1,6	1,4
Superior Tribunal de Justiça	3,6	2,9	3,0	3,1	2,3	2,9	3,3	3,0	3,6	3,8	2,5	4,3	3,2
Justiça Federal	18,7	20,5	20,1	19,6	38,9	24,7	24,3	32,7	24,2	25,4	31,2	36,2	27,5
Justiça Militar	1,4	1,6	1,5	1,4	1,2	1,7	1,6	1,4	1,6	1,5	1,8	0,9	1,4
Justiça Eleitoral	13,6	11,9	12,0	11,6	9,7	11,1	12,4	11,4	12,7	12,9	14,6	10,6	11,9
Justiça do Trabalho	52,9	56,3	56,4	57,8	42,6	53,1	51,3	45,0	50,2	49,3	41,7	43,4	49,2
Justiça do DF e dos Territórios	8,3	5,5	5,5	5,3	4,3	5,4	5,7	5,3	5,8	5,8	6,7	3,0	5,4
<b>Total</b>	<b>100,0</b>	<b>100,0</b>	<b>100,0</b>	<b>100,0</b>	<b>100,0</b>	<b>100,0</b>	<b>100,0</b>	<b>100,0</b>	<b>100,0</b>	<b>100,0</b>	<b>100,0</b>	<b>100,0</b>	<b>100,0</b>

Elaborado: SRH/MP.

Fonte: Secretaria do Tesouro Nacional. Os dados foram apurados pelo critério de competência.

1- Inclui ativos, aposentados e instituidores de pensão.

Tabela 1.9 - Despesa Anual de Pessoal Civil do Poder Executivo por órgãos da administração - SIAPE <sup>1</sup>

Órgãos da administração	Despesa Anual de Pessoal Civil do Poder Executivo (R\$ milhões correntes)						
	1997	1998	1999 <sup>7</sup>	2000 <sup>8</sup>	2001 <sup>9</sup>	2002 <sup>10</sup>	2003 <sup>11,12</sup>
Presidência da República <sup>2</sup>	170,1	184,0	190,9	48,2	144,5	157,7	196,4
Advocacia Geral da União <sup>3</sup>	17,6	20,0	22,3	45,4	73,7	95,8	158,0
Agricultura, Pecuária e do Abastecimento	774,2	844,8	927,9	698,4	824,0	925,1	987,2
Assistência Social	-	-	-	-	-	-	1,7
Cidades	-	-	-	-	-	-	2,7
Ciência e Tecnologia	165,9	193,5	211,8	408,0	470,6	510,5	542,7
Comunicações	428,1	456,2	484,2	478,9	509,7	590,2	623,2
Cultura	81,2	86,7	96,4	95,9	104,0	120,9	126,1
Defesa <sup>4</sup>	1.110,2	1.177,4	1.318,0	1.362,5	1.459,9	1.617,6	1.779,8
Desenvolvimento Agrário <sup>5</sup>				300,1	337,7	363,4	379,7
Desen., Ind. e Comércio Exterior	80,2	83,5	96,4	106,0	126,8	139,3	146,3
Educação	5.358,6	5.717,0	6.399,1	6.686,5	7.061,6	8.265,8	8.865,4
Esporte	3,3	3,5	3,5	18,6	20,2	22,9	19,4
Fazenda	2.741,6	2.782,6	3.202,4	3.645,3	3.834,8	4.183,1	4.725,1
Governos dos Ex-Territórios	563,5	622,3	679,4	736,9	770,8	960,8	973,2
Integração Nacional			1,3	316,0	274,8	249,2	265,9
Justiça	1.884,6	1.916,1	2.062,5	1.934,7	1.956,9	2.461,8	2.516,6
Meio Ambiente	402,5	411,7	449,0	248,0	288,0	353,6	434,1
Minas e Energia	69,2	75,8	85,4	87,3	100,2	135,5	143,7
Planejamento, Orçamento e Gestão	484,5	557,0	659,1	691,7	856,8	989,4	1.043,2
Previdência e Assistência Social	2.581,8	2.679,0	3.001,4	3.185,5	3.387,6	3.976,9	4.102,1
Relações Exteriores <sup>6</sup>	113,2	139,2	157,4	157,2	164,0	199,8	219,7
Saúde	3.844,2	4.032,8	4.455,0	4.446,4	4.873,1	5.458,9	5.497,6
Trabalho e Emprego	667,6	671,7	763,5	911,8	969,0	998,4	1.073,4
Transportes	1.022,5	1.086,8	1.203,0	1.221,2	1.286,7	1.413,1	1.495,6
Turismo	-	-	-	-	-	-	7,3
<b>Total</b>	<b>22.564,6</b>	<b>23.741,6</b>	<b>26.469,9</b>	<b>27.830,5</b>	<b>29.895,5</b>	<b>34.190,0</b>	<b>36.326,2</b>

Fonte : SRH/MP.

1 - Inclui administração direta, fundações e autarquias do Poder Executivo Civil. Não inclui: MPU, BACEN, Empresas Públicas, Sociedade de Economia Mista que recebem recursos do tesouro, Encargos Previdenciários da União e Servidores do Ministério das Relações Exteriores lotados no Exterior.

2 - Inclui os gastos da Vice-Presidência;

3 - A Advocacia Geral da União está vinculada a Presidência da República.

4 - Inclui os gastos da administração direta, Comando da Aeronáutica, Exército e Marinha.

5 - Inclui os gastos do INCRA.

6 - Não inclui gastos com pessoal lotado no exterior.

7 - Incluído a 1ª e 2ª parcelas dos 28,86%.

8 - Incluído a 3ª e 4ª parcelas dos 28,86%.

9 - Incluído a 5ª e 6ª parcelas dos 28,86%.

10 - Incluído a 7ª e 8ª parcelas dos 28,86%.

11 - Incluído a 9ª e 10ª parcelas dos 28,86%.

12 - Acumulado de Jan/2003 a Dez/2003

Os dados foram calculados pelo regime de competência.

**Tabela 1.10 - Despesa Mensal de Pessoal Civil do Poder Executivo Federal por órgãos da administração - SIAPE <sup>1</sup>**

Órgãos da administração	Despesa Mensal de Pessoal Civil de Executivo (R\$ milhões correntes)												Total
	2003												
	Jan	Fev	Mar	Abr	Mai <sup>5</sup>	Jun	Jul	Ago	Set	Out	Nov	Dez <sup>6</sup>	
Presidência da República <sup>2</sup>	11,1	11,9	12,4	11,8	22,2	19,9	14,6	15,0	13,8	13,1	21,3	29,2	<b>196,4</b>
Advocacia Geral da União <sup>3</sup>	10,2	9,7	9,7	9,4	13,2	15,9	12,2	12,4	12,7	13,0	21,1	18,7	<b>158,0</b>
Agricultura, Pecuária e do Abastecimento	73,5	69,4	73,1	73,5	89,6	99,7	72,8	75,6	70,0	69,9	108,5	111,7	<b>987,2</b>
Assistência Social	-	-	-	-	-	-	-	-	-	0,5	0,7	0,6	<b>1,7</b>
Cidades	-	-	-	-	-	-	-	-	0,5	0,5	1,0	0,7	<b>2,7</b>
Ciência e Tecnologia	43,8	38,5	38,4	37,7	45,3	51,2	38,9	41,0	38,4	38,8	59,7	71,1	<b>542,7</b>
Comunicações	40,0	40,3	45,1	49,8	63,4	67,7	44,3	49,6	43,8	43,6	67,6	68,1	<b>623,2</b>
Cultura	10,5	8,7	8,5	8,6	10,8	12,0	8,9	9,9	8,8	8,8	14,6	15,8	<b>126,1</b>
Defesa	176,0	115,3	112,7	131,2	153,6	178,0	126,5	140,1	124,4	123,7	188,3	209,9	<b>1.779,8</b>
Desenvolvimento Agrário	27,7	26,4	25,5	26,6	33,4	38,0	27,6	30,4	27,3	27,5	42,0	47,2	<b>379,7</b>
Desen., Ind. e Comércio Exterior	15,2	10,1	9,6	9,7	12,4	13,5	10,2	10,9	10,2	10,4	15,8	18,3	<b>146,3</b>
Educação	689,4	663,1	641,1	627,0	702,6	877,3	658,1	698,2	650,2	651,6	1.002,8	1.003,9	<b>8.865,4</b>
Esporte	1,7	1,7	1,6	1,8	2,3	2,8	2,1	2,2	0,6	0,7	0,9	0,9	<b>19,4</b>
Fazenda	345,4	332,7	329,1	336,9	355,8	554,2	355,2	364,7	354,3	358,4	547,5	491,0	<b>4.725,1</b>
Governos dos Ex-Territórios	67,0	64,6	64,5	67,5	105,2	105,9	69,7	78,3	70,5	69,8	108,4	101,9	<b>973,2</b>
Integração Nacional	18,4	18,0	17,7	19,6	24,1	28,1	19,3	21,7	19,4	19,4	29,6	30,7	<b>265,9</b>
Justiça	203,3	179,9	178,6	180,8	209,7	256,0	186,9	187,8	186,5	191,1	290,4	265,5	<b>2.516,6</b>
Meio Ambiente	27,6	28,4	29,8	28,4	33,9	40,7	29,3	31,7	29,4	30,1	45,4	79,4	<b>434,1</b>
Minas e Energia	10,8	10,2	10,1	10,5	12,7	15,0	10,5	11,1	10,5	10,4	16,2	15,8	<b>143,7</b>
Planejamento, Orçamento e Gestão	79,5	72,3	75,5	73,7	91,2	101,0	73,1	81,1	74,3	74,7	114,9	131,9	<b>1.043,2</b>
Previdência e Assistência Social	293,7	297,1	285,6	289,2	338,3	440,2	309,8	334,2	308,2	306,0	466,2	433,7	<b>4.102,1</b>
Relações Exteriores <sup>4</sup>	15,9	17,8	16,2	15,7	20,5	23,0	15,8	16,9	15,9	15,5	24,3	22,2	<b>219,7</b>
Saúde	385,7	374,9	369,2	382,9	492,4	558,0	399,8	457,7	398,5	402,3	626,8	649,3	<b>5.497,6</b>
Trabalho e Emprego	77,2	74,8	82,2	80,1	85,8	112,6	81,0	85,6	80,8	80,5	123,3	109,6	<b>1.073,4</b>
Transportes	100,7	101,4	101,8	118,1	140,4	164,7	109,1	120,0	106,0	107,5	160,7	165,3	<b>1.495,6</b>
Turismo	-	-	-	-	-	-	-	-	1,4	1,6	2,2	2,1	<b>7,3</b>
<b>Total</b>	<b>2.724,3</b>	<b>2.567,3</b>	<b>2.538,2</b>	<b>2.590,4</b>	<b>3.058,8</b>	<b>3.775,3</b>	<b>2.675,5</b>	<b>2.876,1</b>	<b>2.656,4</b>	<b>2.669,3</b>	<b>4.100,0</b>	<b>4.094,5</b>	<b>36.326,2</b>

Fonte : SRH/MP.

1 - Inclui administração direta, fundações e autarquias do Poder Executivo. Não inclui: MPU, BACEN, Empresas Públicas,

Soc. de Economia Mista, Encargos Previdenciários da União e Servidores do MRE lotados no Exterior.

2 - Inclui os gastos da Vice-Presidência;

3 - A AGU está vinculada a Presidência da República.

4 - Não inclui gastos com pessoal lotado no exterior;

5 - Incluído a 9ª parcela dos 28,86%.

6 - Incluído a 10ª parcela dos 28,86%.

Os dados foram calculados pelo regime de competência.

**Tabela 1.11 - Despesa Anual de Pessoal Civil do Poder Executivo por Unidades da Federação de 1997 a 2003**  
**- SIAPE <sup>1</sup>**

Unidades da Federação	Despesa Anual de Pessoal Civil do Poder Executivo (R\$ milhões correntes)						
	1997	1998	1999	2000	2001	2002	2003 <sup>3</sup>
Acre	121,6	131,4	150,4	169,2	165,4	205,4	204,1
Alagoas	333,0	359,5	379,7	396,5	414,9	470,4	493,1
Amapá	235,8	252,0	271,2	311,0	299,1	366,5	379,6
Amazonas	270,9	290,5	327,7	352,5	361,8	410,8	426,4
Bahia	906,0	957,4	1.078,7	1.140,9	1.176,6	1.371,6	1.433,8
Ceará	830,9	881,2	990,4	1.067,2	1.149,2	1.287,8	1.328,2
Distrito Federal	2.340,8	2.501,2	2.301,0	2.457,5	2.603,7	3.383,3	3.650,1
Espírito Santo	345,8	365,4	400,2	419,6	430,8	522,6	558,3
Goiás	408,2	435,3	476,3	500,3	526,7	632,8	671,5
Maranhão	388,8	406,1	445,0	460,1	458,4	534,9	558,7
Mato Grosso	239,5	246,6	287,7	296,0	313,8	352,9	362,5
Mato Grosso do Sul	272,7	291,1	316,7	320,0	315,8	357,3	364,9
Minas Gerais	1.802,8	1.904,0	2.157,7	2.320,5	2.395,2	2.781,3	2.928,9
Pará	623,0	662,3	725,6	766,1	790,6	911,2	946,9
Paraíba	638,0	663,6	718,0	751,0	775,3	899,9	938,9
Paraná	671,3	719,6	810,9	882,2	925,1	1.066,5	1.107,6
Pernambuco	1.144,8	1.192,8	1.319,2	1.377,0	1.419,3	1.682,6	1.726,1
Piauí	271,9	289,9	323,1	331,7	336,3	390,5	403,7
Rio de Janeiro	5.386,4	5.647,9	6.372,0	6.926,3	7.088,9	8.054,2	8.481,4
Rio Grande do Norte	470,5	509,8	566,9	591,4	613,1	689,8	721,2
Rio Grande do Sul	1.271,4	1.322,5	1.464,3	1.566,5	1.643,5	1.995,2	2.039,3
Rondônia	326,0	358,1	388,7	395,2	421,9	496,3	484,2
Roraima	159,4	187,4	188,0	202,6	204,9	257,9	267,3
Santa Catarina	570,2	593,9	672,4	723,7	763,9	865,1	915,4
São Paulo	1.992,7	2.054,0	2.277,1	2.542,1	2.653,3	3.058,1	3.205,8
Sergipe	218,2	230,1	255,6	275,4	278,4	335,0	356,8
Tocantins	46,5	52,9	55,8	54,7	58,7	66,7	76,3
Sem informações <sup>2</sup>			4,5	9,4	8,8	8,9	9,9
<b>Total</b>	<b>22.287,1</b>	<b>23.506,6</b>	<b>25.724,9</b>	<b>27.606,2</b>	<b>28.593,0</b>	<b>33.455,7</b>	<b>35.040,8</b>

Fonte: SRH/MP.

1 - Inclui Servidores da administração direta, fundações e autarquias do Poder Executivo Civil (inclusive contratos temporários).

2 - Não consta informação no cadastro SIAPE.

3 - Acumulado de jan/2003 a dez/2003

A tabela acima difere das tabelas 1.9 e 1.10 por não constar liberações extra SIAPE como espólios de 28,86% e as obrigações patronais.

**Tabela 1.12 - Despesa Mensal de Pessoal Civil do Poder Executivo por Unidades da Federação - SIAPE<sup>1</sup>**

Unidades da Federação	Despesa Mensal de Pessoal Civil do Poder Executivo (R\$ milhões correntes)													Total
	2003													
	Jan	Fev	Mar	Abr	Mai	Jun	Jul	Ago	Set	Out	Nov	Dez		
Acre	14,8	14,8	14,3	13,8	17,0	21,2	14,8	14,8	17,6	14,6	22,3	24,1	<b>204,1</b>	
Alagoas	37,0	36,4	34,5	33,0	39,4	49,7	36,4	36,8	41,2	36,8	55,5	56,3	<b>493,1</b>	
Amapá	27,0	28,0	26,1	22,2	28,7	43,8	28,5	28,9	31,9	28,9	42,8	42,9	<b>379,6</b>	
Amazonas	33,7	31,3	30,9	30,7	31,8	43,7	31,1	30,8	33,3	30,8	46,8	51,6	<b>426,4</b>	
Bahia	108,5	104,0	101,9	102,7	112,3	145,5	106,0	105,6	120,1	104,9	159,4	162,9	<b>1.433,8</b>	
Ceará	95,7	93,9	92,9	91,0	106,1	140,3	99,7	98,8	112,3	99,9	149,7	148,0	<b>1.328,2</b>	
Distrito Federal	275,2	249,2	252,4	252,8	315,0	353,8	247,3	328,5	328,2	252,9	384,2	410,8	<b>3.650,1</b>	
Espírito Santo	41,5	40,4	41,7	39,9	43,0	57,5	41,2	41,5	45,4	41,3	62,3	62,6	<b>558,3</b>	
Goiás	49,8	48,3	50,0	48,2	50,3	69,7	49,0	51,2	53,0	49,2	75,2	77,6	<b>671,5</b>	
Maranhão	41,7	43,3	38,4	38,3	42,5	58,1	41,5	41,6	45,3	41,0	62,7	64,3	<b>558,7</b>	
Mato Grosso	26,7	26,4	24,9	25,8	27,4	36,6	26,8	27,0	28,8	27,4	41,3	43,3	<b>362,5</b>	
Mato Grosso do Sul	29,0	26,7	26,7	27,8	27,2	36,6	26,5	26,6	28,5	26,6	40,3	42,5	<b>364,9</b>	
Minas Gerais	217,2	221,1	207,4	213,9	230,2	306,1	214,9	215,7	245,9	214,8	324,5	317,2	<b>2.928,9</b>	
Pará	71,3	68,8	66,4	71,0	73,9	99,4	68,8	69,0	77,7	67,5	104,5	108,6	<b>946,9</b>	
Paraíba	79,1	67,9	65,9	62,0	72,4	92,5	68,9	69,2	76,2	68,9	104,8	111,2	<b>938,9</b>	
Paraná	82,9	80,2	78,6	81,9	85,5	116,6	82,9	82,5	91,3	82,2	123,6	119,4	<b>1.107,6</b>	
Pernambuco	133,2	124,1	123,8	117,0	136,9	179,9	126,4	131,5	146,3	125,3	190,8	190,8	<b>1.726,1</b>	
Piauí	34,3	30,2	28,1	28,3	30,6	40,7	29,3	29,5	32,1	29,2	44,5	46,9	<b>403,7</b>	
Rio de Janeiro	668,1	615,4	599,0	617,1	695,1	886,3	608,1	621,9	739,3	608,5	921,8	900,8	<b>8.481,4</b>	
Rio Grande do Norte	56,1	52,4	52,7	48,1	55,5	72,2	53,1	53,0	58,5	52,9	80,5	86,3	<b>721,2</b>	
Rio Grande do Sul	178,9	156,3	152,8	153,0	156,1	205,9	148,2	148,0	166,7	146,5	221,8	205,1	<b>2.039,3</b>	
Rondônia	34,9	34,6	32,0	27,0	56,8	48,9	34,7	34,3	36,7	34,1	53,1	57,2	<b>484,2</b>	
Roraima	19,6	20,1	18,6	17,7	19,7	29,7	19,8	20,5	20,9	19,8	31,0	29,9	<b>267,3</b>	
Santa Catarina	67,5	66,7	64,5	64,5	71,4	92,9	67,8	68,6	75,9	68,5	103,6	103,5	<b>915,4</b>	
São Paulo	235,5	230,1	227,3	234,9	254,1	348,1	238,4	238,5	273,0	235,1	355,8	335,0	<b>3.205,8</b>	
Sergipe	28,0	26,8	25,6	25,1	27,9	36,4	26,0	26,3	29,7	26,1	39,6	39,4	<b>356,8</b>	
Tocantins	5,2	5,3	4,8	5,0	5,2	8,2	5,8	5,8	6,0	6,0	9,2	9,7	<b>76,3</b>	
Sem informações <sup>2</sup>	0,7	0,7	0,7	0,8	0,8	0,9	0,9	0,8	0,8	0,8	0,9	0,9	<b>9,9</b>	
<b>Total</b>	<b>2.693,1</b>	<b>2.543,5</b>	<b>2.482,9</b>	<b>2.493,4</b>	<b>2.812,6</b>	<b>3.621,1</b>	<b>2.542,6</b>	<b>2.647,1</b>	<b>2.962,5</b>	<b>2.540,6</b>	<b>3.852,6</b>	<b>3.848,8</b>	<b>35.040,8</b>	

Fonte: SRH/MP.

1 - Inclui Servidores Civis da administração direta, fundações e autarquias do Poder Executivo (inclusive contratos temporários).

2 - Não consta informação no cadastro SIAPE.

A tabela acima difere das tabelas 1.9 e 1.10 por não constar liberações extra SIAPE como espólios de 28,86% e as obrigações patronais.

Tabela 1.13 - Variação Anual Acumulada da Despesa Anual de Pessoal Civil do Poder Executivo Federal por grupos de despesas  
- SIAPE

(Continua)

Grupos de Despesas	Variação e Despesa Anual do Poder Executivo (R\$ milhões correntes)							
	1997 <sup>1</sup>	Contribuição % s/ variação total	1998	Contribuição % s/ variação total	1999	Contribuição % s/ variação total	2000	Contribuição % s/ variação total
<b>Ativos</b>	<b>10.007,5</b>	<b>44,4</b>	<b>10.617,2</b>	<b>44,7</b>	<b>11.643,1</b>	<b>44,0</b>	<b>12301,4</b>	<b>43,4</b>
Vencimento Básico	2.266,9	10,0	2.265,2	9,5	2.703,4	10,2	3.463,3	12,2
Grat. de Cargos - GAE/GDP/etc	4.476,8	19,8	5.008,0	21,1	5.097,9	19,3	4.894,9	17,3
Peric.-Insal.-Especiais-Expostas	184,4	0,8	172,1	0,7	147,8	0,6	173,4	0,6
Grat. de Função - DAS/FG/etc	301,4	1,3	365,0	1,5	395,0	1,5	397,1	1,4
Anuênios	201,9	0,9	194,0	0,8	256,3	1,0	397,4	1,4
Décimos	274,1	1,2	320,7	1,4	341,8	1,3	337,2	1,2
Hora Extra	15,2	0,1	8,9	0,0	8,4	0,0	14,5	0,1
Outras despesas variáveis	206,6	0,9	199,9	0,8	314,6	1,2	96,3	0,3
Desp. Variáveis- Pes. Militar	5,2	0,0	6,2	0,0	6,9	0,0	7,1	0,0
Obrigações Patronais	980,6	4,3	1.032,7	4,3	1.190,7	4,5	1.285,7	4,5
Férias - Art.7 XVII CF	286,5	1,3	243,6	1,0	326,5	1,2	324,9	1,1
13º Salário	740,3	3,3	800,7	3,4	853,8	3,2	909,5	3,2
Contratação Temporária	67,5	0,3	0,0	0,0	0,0	0,0	0,0	0,0
<b>Aposentados e Pensionistas</b>	<b>9.894,1</b>	<b>43,8</b>	<b>10.899,7</b>	<b>45,9</b>	<b>12.024,3</b>	<b>45,4</b>	<b>12.607,0</b>	<b>44,5</b>
Aposentados	6.468,5	28,7	7.074,8	29,8	7.679,1	29,0	7.938,0	28,0
Pensionistas	2.621,5	11,6	2.904,9	12,2	3.234,1	12,2	3.626,0	12,8
13º Salário - Apos. e Pens.	804,1	3,6	920,0	3,9	1.111,1	4,2	1.043,0	3,7
<b>Contratos Temporários</b>	-	-	-	-	-	-	-	-
Serviços Event. de Prof.	-	-	-	-	-	-	-	-
Serviços Event. de Ag. de Saúde	-	-	-	-	-	-	-	-
Serviços Event. de Nat. Indus.	-	-	-	-	-	-	-	-
Serviços Event. de Agent. Censit.	-	-	-	-	-	-	-	-
Serviços Event. de Pessoal. Qualif.	-	-	-	-	-	-	-	-
Serviços Event. de mão de obra	-	-	-	-	-	-	-	-
Serviços Event. de Médicos Resid.	-	-	-	-	-	-	-	-
<b>Despesas de Exercícios Anteriores</b>	<b>282,5</b>	<b>1,3</b>	<b>195,7</b>	<b>0,8</b>	<b>22,6</b>	<b>0,1</b>	<b>128,3</b>	<b>0,5</b>
28,86% - Parcela	-	-	-	-	686,7	2,6	752,9	2,7
28,86% - Espólio	-	-	-	-	-	-	-	-
3,17% - Parcela	-	-	-	-	-	-	-	-
3,17% - Espólio	-	-	-	-	-	-	-	-
Folha Suplementar	161,6	0,7	131,7	0,6	363,5	1,4	289,4	1,0
Devolução PSS 94	-	-	-	-	-	-	495,2	-
Sentenças Judiciárias	2.218,9	9,8	1.897,4	8,0	1.729,7	6,5	1.763,0	6,2
<b>SUBTOTAL</b>	<b>22.564,6</b>		<b>23.741,6</b>		<b>26.469,9</b>		<b>28.337,1</b>	
<b>Empresas Estatais</b>	<b>729,3</b>		<b>1.174,0</b>		<b>1.262,8</b>		<b>1.347,9</b>	
<b>T O T A L</b>	<b>23.294,0</b>		<b>24.915,7</b>		<b>27.732,7</b>		<b>29.685,0</b>	

**Tabela 1.13 - Variação Anual Acumulada da Despesa Anual de Pessoal Civil do Poder Executivo Federal por grupos de despesas - SIAPE**

Grupos de Despesas	Variação e Despesa Anual do Poder Executivo (R\$ milhões correntes)					
	2001	Contribuição % s/ variação total	2002	Contribuição % s/ variação total	2003 <sup>2</sup>	Contribuição % s/ variação total
<b>Ativos</b>	<b>13.220,7</b>	<b>44,2</b>	<b>15.348,5</b>	<b>42,3</b>	<b>16.176,4</b>	<b>44,5</b>
Vencimento Básico	3.887,4	13,0	4.908,7	13,5	5.201,4	14,3
Grat. de Cargos - GAE/GDP/etc	4.937,4	16,5	5.077,1	14,0	5.392,8	14,8
Peric.-Insal.-Especiais-Expostas	209,8	0,7	287,0	0,8	294,2	0,8
Grat. de Função - DAS/FG/etc	446,0	1,5	555,6	1,5	579,2	1,6
Anuênios	525,5	1,8	669,8	1,8	660,1	1,8
Décimos	347,8	1,2	599,5	1,7	675,4	1,9
Hora Extra	17,2	0,1	20,6	0,1	22,5	0,1
Outras despesas variáveis	91,1	0,3	72,9	0,2	66,7	0,2
Desp. Variáveis- Pes. Militar	6,9	0,0	8,0	0,0	9,5	0,0
Obrigações Patronais	1.488,0	5,0	1.631,5	4,5	1.664,8	4,6
Férias	322,0	1,1	400,9	1,1	425,9	1,2
13º Salário	941,5	3,1	1.116,9	3,1	1.183,9	3,3
Contratação Temporária	0,0	0,0	0,0	0,0	0,0	0,0
<b>Aposentados e Pensionistas</b>	<b>12.905,7</b>	<b>43,2</b>	<b>14.258,3</b>	<b>39,3</b>	<b>15.663,4</b>	<b>43,1</b>
Aposentados	8.087,4	27,1	8.944,1	24,6	9.685,5	26,7
Pensionistas	3.734,1	12,5	4.104,6	11,3	4.640,3	12,8
13º Salário - Apos. e Pens.	1.084,2	3,6	1.209,6	3,3	1.337,6	3,7
<b>Contratos Temporários</b>	<b>-</b>	<b>-</b>	<b>173,6</b>	<b>0,5</b>	<b>173,7</b>	<b>0,5</b>
Serviços Event. de Prof.	-	-	140,5	0,4	147,4	0,4
Serviços Event. de Ag. de Saúde	-	-	0,7	0,0	0,5	0,0
Serviços Event. de Nat. Indus.	-	-	1,4	0,0	1,0	0,0
Serviços Event. de Agent. Censit.	-	-	9,6	0,0	9,2	0,0
Serviços Event. de Pessoal. Qualif.	-	-	0,3	0,0	0,8	0,0
Serviços Event. de mão de obra	-	-	6,4	0,0	0,0	0,0
Serviços Event. de Médicos Resid.	-	-	14,8	0,0	14,8	0,0
<b>Despesas de Exercícios Anteriores</b>	<b>559,6</b>	<b>1,9</b>	<b>710,8</b>	<b>2,0</b>	<b>73,9</b>	<b>0,2</b>
<b>28,86% - Parcela</b>	<b>783,7</b>	<b>2,6</b>	<b>822,7</b>	<b>2,3</b>	<b>873,1</b>	<b>2,4</b>
<b>28,86% - Espólio</b>	<b>27,9</b>	<b>0,1</b>	<b>54,1</b>	<b>0,1</b>	<b>42,8</b>	<b>0,1</b>
<b>3,17% - Parcela</b>	<b>-</b>	<b>-</b>	<b>184,4</b>	<b>0,5</b>	<b>398,9</b>	<b>1,1</b>
<b>3,17% - Espólio</b>	<b>-</b>	<b>-</b>	<b>-</b>	<b>-</b>	<b>0,7</b>	<b>0,0</b>
<b>Folha Suplementar</b>	<b>552,9</b>	<b>1,8</b>	<b>466,2</b>	<b>1,3</b>	<b>864,6</b>	<b>2,4</b>
<b>Devolução PSS 94</b>	<b>117,9</b>	<b>0,4</b>	<b>1,3</b>	<b>0,0</b>	<b>4,6</b>	<b>0,0</b>
<b>Sentenças Judiciárias</b>	<b>1.726,9</b>	<b>5,8</b>	<b>2.170,1</b>	<b>6,0</b>	<b>2.054,1</b>	<b>5,7</b>
<b>SUBTOTAL</b>	<b>29.895,5</b>		<b>34.190,0</b>		<b>36.326,2</b>	
<b>Empresas Estatais</b>	<b>1.440,3</b>		<b>1.279,4</b>		<b>1.772,5</b>	
<b>T O T A L</b>	<b>31.335,7</b>		<b>35.469,4</b>		<b>38.098,7</b>	

Elaborado: SRH/MP

Fonte: SRH/MP

1 - A partir de abr/97 - Empresas estatais começaram a ser pagas pelo SIAPE.

2 - Acumulado de jan/2003 a dez/2003



**Tabela 1.14 - Despesa Mensal de Pessoal Civil do Poder Executivo, segundo os grupos de despesa - SIAPE**

GRUPOS DE DESPESA	Despesa Mensal de Pessoal Civil do Poder Executivo (R\$ milhões correntes)												Total
	2003												
	Jan	Fev	Mar	Abr	Mai	Jun	Jul	Ago	Set	Out	Nov	Dez	
<b>Ativos</b>	<b>1.282,5</b>	<b>1.214,1</b>	<b>1.177,6</b>	<b>1.165,8</b>	<b>1.200,8</b>	<b>1.465,7</b>	<b>1.230,9</b>	<b>1.221,9</b>	<b>1.214,0</b>	<b>1.219,7</b>	<b>1.942,5</b>	<b>1.840,8</b>	<b>16.176,4</b>
Vencimento Básico	415,5	390,1	398,1	400,7	412,0	436,1	447,4	437,8	443,0	448,5	452,0	520,3	5.201,4
Grat. de Cargos - GAE/GDP/etc	437,8	442,7	443,3	444,5	443,8	451,1	457,5	455,3	453,6	452,3	451,4	459,3	5.392,8
Peric.-Insal.-Especiais-Expostas	23,7	24,2	24,1	24,3	24,3	24,6	24,7	24,7	24,9	24,6	24,7	25,4	294,2
Grat. de Função - DAS/FG/etc	46,7	47,2	47,1	47,0	46,7	48,0	48,2	49,1	49,2	49,5	50,1	50,4	579,2
Anuênios	55,2	55,4	55,3	55,1	54,7	55,0	55,2	54,8	54,6	54,1	54,1	56,5	660,1
Décimos	56,0	56,2	56,3	56,5	56,4	56,3	58,1	56,3	55,9	55,8	55,8	55,9	675,4
Hora Extra	1,6	1,7	1,7	2,0	2,0	2,0	1,7	1,7	1,7	1,8	2,0	2,6	22,5
Outras despesas variáveis	5,1	7,1	3,9	5,1	5,0	4,5	4,1	3,8	4,4	5,3	6,7	11,7	66,7
Desp. Variáveis- Pes. Militar	0,6	0,6	0,6	0,6	0,6	0,8	2,8	0,5	0,5	0,5	0,9	0,7	9,5
Obrigações Patronais	133,4	119,1	119,6	113,8	137,4	135,2	121,4	128,4	119,3	119,6	237,5	180,1	1.664,8
Férias - Art.7 XVII CF	51,6	35,3	14,4	8,8	10,0	36,4	9,7	9,3	6,8	7,4	18,3	217,9	425,9
13º Salário	55,2	34,5	13,2	7,5	7,9	215,9	0,1	0,2	0,3	0,2	588,9	260,0	1.183,9
<b>Aposentados e Pensionistas</b>	<b>1.097,0</b>	<b>1.098,0</b>	<b>1.112,9</b>	<b>1.123,1</b>	<b>1.125,5</b>	<b>1.836,5</b>	<b>1.251,3</b>	<b>1.251,3</b>	<b>1.253,5</b>	<b>1.260,4</b>	<b>1.958,0</b>	<b>1.295,8</b>	<b>15.663,4</b>
Aposentados	749,7	748,6	760,6	762,4	765,1	809,1	842,6	843,0	845,4	849,2	851,3	858,4	9.685,5
Pensionistas	347,2	349,4	352,3	360,6	360,4	407,3	403,1	407,8	408,0	411,0	411,2	422,0	4.640,3
13º Salário - Apos. e Pens.	0,1	0,1	0,0	0,1	0,0	620,1	5,6	0,5	0,1	0,1	695,5	15,4	1.337,6
<b>Contratos Temporários</b>	<b>12,4</b>	<b>12,9</b>	<b>12,3</b>	<b>12,0</b>	<b>12,6</b>	<b>19,8</b>	<b>13,4</b>	<b>12,9</b>	<b>13,5</b>	<b>13,6</b>	<b>22,3</b>	<b>16,1</b>	<b>173,7</b>
Serviços Event. de Prof.	10,3	10,8	10,2	9,9	10,5	17,7	11,3	10,7	11,0	11,2	19,9	13,7	147,4
Serviços Event. de Ag. de Saúde	0,0	0,0	0,0	0,1	0,0	0,0	0,0	0,0	0,0	0,0	0,0	0,0	0,5
Serviços Event. de Nat. Indus.	0,0	0,0	0,0	0,1	0,1	0,1	0,1	0,1	0,1	0,1	0,1	0,1	1,0
Serviços Event. de Agent. Censit.	0,7	0,7	0,7	0,7	0,7	0,7	0,8	0,8	1,0	0,9	0,9	0,8	9,2
Serviços Event. de Pessoal. Qualif.	0,0	0,0	0,1	0,1	0,1	0,1	0,1	0,1	0,1	0,1	0,1	0,1	0,8
Serviços Event. de mão de obra	0,0	0,0	0,0	0,0	0,0	0,0	0,0	0,0	0,0	0,0	0,0	0,0	0,0
Serviços Event. de Médicos Resid.	1,3	1,3	1,3	1,2	1,1	1,1	1,1	1,1	1,3	1,3	1,3	1,3	14,8
<b>Despesas de Exercícios Anteriores</b>	<b>14,3</b>	<b>1,4</b>	<b>1,8</b>	<b>2,3</b>	<b>4,6</b>	<b>3,7</b>	<b>4,7</b>	<b>2,6</b>	<b>3,9</b>	<b>4,2</b>	<b>8,1</b>	<b>22,3</b>	<b>73,9</b>
28,86% - Parcela	0,0	0,0	0,0	0,0	438,0	0,0	0,0	0,0	0,0	0,0	0,0	435,0	873,1
28,86% - Espólio	3,2	3,4	3,1	4,6	8,5	2,4	3,0	2,4	2,9	1,8	1,7	5,8	42,8
3,17% - Parcela	0,0	0,0	0,0	0,0	0,0	0,0	0,0	206,5	0,0	0,0	0,0	192,4	398,9
3,17% - Espólio	0,0	0,0	0,0	0,0	0,0	0,0	0,1	0,0	0,1	0,1	0,1	0,1	0,7
Folha Suplementar	127,2	67,1	41,4	88,8	76,7	288,5	12,5	16,1	7,2	7,9	13,2	118,1	864,6
Devolução PSS 94	0,0	0,1	0,1	0,5	0,7	0,4	0,2	0,0	0,8	1,0	0,4	0,3	4,6
Sentenças Judiciárias	187,6	170,2	188,8	193,4	191,3	158,2	159,5	162,4	160,6	160,6	153,6	167,8	2.054,1
<b>SUBTOTAL</b>	<b>2.724,3</b>	<b>2.567,3</b>	<b>2.538,2</b>	<b>2.590,4</b>	<b>3.058,8</b>	<b>3.775,3</b>	<b>2.675,5</b>	<b>2.876,1</b>	<b>2.656,4</b>	<b>2.669,3</b>	<b>4.100,0</b>	<b>4.094,5</b>	<b>36.326,2</b>
<b>Empresas Estatais</b>	<b>124,0</b>	<b>103,5</b>	<b>98,6</b>	<b>137,7</b>	<b>138,1</b>	<b>152,2</b>	<b>140,1</b>	<b>141,1</b>	<b>149,0</b>	<b>160,5</b>	<b>240,6</b>	<b>187,2</b>	<b>1.772,5</b>
<b>TOTAL</b>	<b>2.848,3</b>	<b>2.670,8</b>	<b>2.636,7</b>	<b>2.728,0</b>	<b>3.196,9</b>	<b>3.927,5</b>	<b>2.815,6</b>	<b>3.017,2</b>	<b>2.805,4</b>	<b>2.829,8</b>	<b>4.340,6</b>	<b>4.281,7</b>	<b>38.098,7</b>

Elaborado: SRH/MP  
Fonte: SRH/MP

**Tabela 1.15 - Relação entre Despesa com Pessoal <sup>1</sup> e Receita Corrente Líquida da União <sup>2</sup>**

	R\$ milhões correntes				
	Despesa de Pessoal	Receita Corrente Líquida	% de Desp. Pes. / Rec. Cor. LÍq. <sup>3</sup>	Receita Corrente da União	% de Desp. Pes. / Rec. Cor. União
<b>Acumulado em 1995</b>	<b>37.825,5</b>	<b>67.298,1</b>	<b>56,2</b>	<b>127.093,6</b>	<b>29,8</b>
<b>Acumulado em 1996</b>	<b>40.900,9</b>	<b>89.352,7</b>	<b>45,8</b>	<b>152.515,0</b>	<b>26,8</b>
<b>Acumulado em 1997</b>	<b>44.529,7</b>	<b>97.040,6</b>	<b>45,9</b>	<b>175.271,1</b>	<b>25,4</b>
<b>Acumulado em 1998</b>	<b>47.944,8</b>	<b>104.491,4</b>	<b>45,9</b>	<b>200.358,9</b>	<b>23,9</b>
<b>Acumulado em 1999 <sup>4</sup></b>	<b>51.571,0</b>	<b>129.854,4</b>	<b>39,7</b>	<b>218.022,1</b>	<b>23,7</b>
<b>Acumulado em 2000 <sup>5,6</sup></b>	<b>56.093,3</b>	<b>148.201,5</b>	<b>37,8</b>	<b>252.517,5</b>	<b>22,2</b>
<b>Acumulado em 2001</b>	<b>59.212,2</b>	<b>167.650,5</b>	<b>35,3</b>	<b>289.410,9</b>	<b>20,5</b>
Jan-2002	5.787,8	20.106,8	28,8	31.129,8	18,6
Fev	4.319,7	14.121,4	30,6	25.404,5	17,0
Mar	4.969,1	15.900,5	31,3	25.463,5	19,5
Abr	4.881,1	17.342,4	28,1	27.926,6	17,5
Mai	4.942,5	14.770,0	33,5	26.645,0	18,5
Jun	6.531,2	13.588,2	48,1	23.791,4	27,5
Jul	5.031,2	22.309,5	22,6	34.148,6	14,7
Ago	5.253,8	14.426,8	36,4	25.734,9	20,4
Set	4.326,9	18.653,4	23,2	30.127,5	14,4
Out	4.782,3	15.038,1	31,8	27.801,5	17,2
Nov	7.159,2	16.133,1	44,4	28.924,2	24,8
Dez	6.431,0	18.307,6	35,1	35.977,7	17,9
<b>Acumulado em 2002</b>	<b>64.415,9</b>	<b>200.697,8</b>	<b>32,1</b>	<b>343.075,0</b>	<b>18,8</b>
Jan-2003	5.642,4	22.737,7	24,8	34.947,3	16,1
Fev	5.260,4	16.507,8	31,9	29.654,6	17,7
Mar	5.151,3	15.741,4	32,7	27.402,0	18,8
Abr	5.243,1	23.083,6	22,7	34.541,2	15,2
Mai	5.201,4	17.264,0	30,1	31.384,3	16,6
Jun	6.873,7	15.252,7	45,1	27.342,2	25,1
Jul	5.900,2	20.791,2	28,4	32.575,4	18,1
Ago	5.409,3	17.734,0	30,5	30.548,2	17,7
Set	5.362,1	18.550,9	28,9	30.954,1	17,3
Out	5.233,6	20.939,4	25,0	33.709,8	15,5
Nov	7.883,4	17.902,2	44,0	31.770,0	24,8
Dez	7.053,1	18.415,4	38,3	39.618,0	17,8
<b>Acumulado em 2003</b>	<b>70.213,9</b>	<b>224.920,2</b>	<b>31,2</b>	<b>384.447,0</b>	<b>18,3</b>

Elaborado: SRH/MP.

Fonte: STN/MF.

1- Inclui administração direta (executivo civil e militar, legislativo e judiciário) e administração indireta (autarquias, fundações, empresas públicas e sociedade de economia mista).

2- Valores apurados pelo critério de competência.

3- O limite de participação das Despesas de Pessoal X Receita Corrente Líquida definido na L.C. n° 82/95 (Lei Camata), não poderá exceder a 60% em cada exercício financeiro.

- A Receita Corrente Líquida corresponde à Receita Corrente da União menos:

- . transferências constitucionais e legais;
- . contribuição para o PIS/PASEP;
- . benefícios previdenciários.

- Das Receitas Correntes estão deduzidos os val. relativos aos incentivos e restituições fiscais.

Das Receitas Correntes da União já estão deduzidos os valores relativos aos incentivos e às restituições fiscais.

Obs.: Os crescimentos da despesa de pessoal nos meses de dezembro ocorrem pelo aumento das contas:

- . Precatórios dos Ativos
- . Férias - Abono Constitucional e Pagamento Antecipado
- . Exercícios Anteriores
- . Restos a pagar

4- A partir de junho, o limite da participação das Despesas com Pessoal X Receita Corrente Líquida da União, definido na Lei Complementar n° 96, de 31 de maio de 1999 não poderá exceder a 50%.

5- A partir de janeiro de 2000 as despesas estão adequadas atendendo ao critério da LRF - Lei de Responsabilidade Fiscal, definida na Lei Complementar n° 101, de 04 de maio de 2000.

6- O acréscimo da Despesa de Pessoal deveu-se a cancelamento orçamentário efetuado pela SOF - Secretaria de Orçamento Federal, em função da frustação da receita "Contribuição do Plano de Seguridade Social-PSS" do Servidor (STN/MF).

Tabela 1.16 - Despesa Mensal de Pessoal do Governo do Distrito Federal - SIAPE

Posição - dez/2003

Órgãos do GDF	Governo do Distrito Federal (R\$ milhões correntes)			Total
	2003			
	Ativo	Aposentado	Instituidor de Pensão	
Polícia Militar	40,9	12,6	2,8	56,3
Polícia Civil	40,1	17,8	5,5	63,4
Corpo de Bombeiro	17,7	4,5	2,1	24,4
<b>Total</b>	<b>98,6</b>	<b>34,9</b>	<b>10,5</b>	<b>144,1</b>

Fonte: SRH/MP.

Tabela 1.17 - Participação Percentual da Despesa Mensal de Pessoal do Governo do Distrito Federal - SIAPE

Posição - dez/2003

Órgãos do GDF	Governo do Distrito Federal - %			Total
	2003			
	Ativo	Aposentado	Instituidor de Pensão	
Polícia Militar	41,4	36,1	26,8	39,1
Polícia Civil	40,6	51,0	52,8	44,0
Corpo de Bombeiro	18,0	12,9	20,4	16,9
<b>Total</b>	<b>100,0</b>	<b>100,0</b>	<b>100,0</b>	<b>100,0</b>

Fonte: SRH/MP.

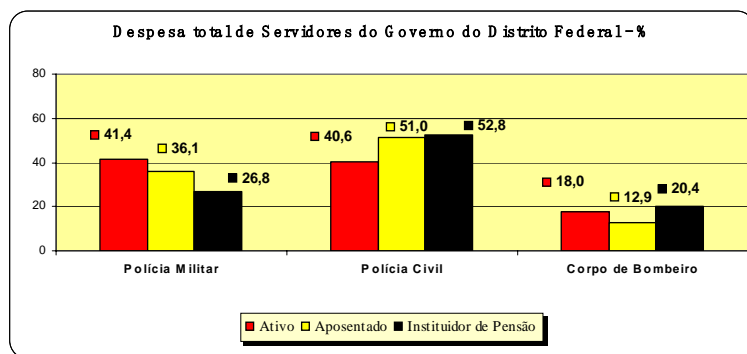



# Seção

## Servidores

# 2

As informações apresentadas nesta seção dizem respeito à distribuição do Quantitativo, com detalhamento para servidores do Poder Executivo Civil Federal, com as seguintes informações:

- Quantitativo por:
  - Poderes da União;
  - Órgão:
    - Situação de Vínculo;
    - Sexo;
    - Unidades da Federação;
  - Nível de escolaridade do Cargo e do servidor;
  - Força de trabalho (ATIVOS):
    - Sexo;
    - Unidades da Federação;
    - Região;
    - Carreiras;
    - Faixa etária;
- Idade Média por:
  - Órgão:
    - Situação de Vínculo;
    - Sexo;
  - Unidades da Federação:
    - Situação de Vínculo;
    - Sexo.

As fontes dos dados encontrados nesta seção são da Secretaria de Recursos Humanos do Ministério do Planejamento, Orçamento e Gestão através do Sistema Integrado de Administração de Recursos Humanos - SIAPE e Secretaria do Tesouro Nacional do Ministério da Fazenda com Sistema Integrado de Administração Financeira de Pessoal da União - SIAFI.



Tabela 2.1 - Quantitativo de Servidores Federais da União, por Poder, de 1991 a 2003, segundo a situação de vínculo

(Continua)

	Sit. Vínculo	1991	1992	1993	1994	1995	1996	1997
EXECUTIVO	Ativos	991.996	998.021	969.096	964.032	951.585	929.375	900.128
	Aposentados	348.630	411.919	422.514	433.433	483.228	501.784	501.103
	Inst.Pensão	132.750	149.737	232.916	283.944	295.309	336.199	349.786
	<b>TOTAL</b>	<b>1.473.376</b>	<b>1.559.677</b>	<b>1.624.526</b>	<b>1.681.409</b>	<b>1.730.122</b>	<b>1.767.358</b>	<b>1.751.017</b>
- CIVIS								
- Administração Direta	Ativos	154.958	173.891	178.225	181.494	244.961	238.228	225.685
	Aposentados	160.361	202.891	206.666	209.733	219.325	223.000	212.427
	Inst.Pensão	-	5.829	62.821	104.185	104.744	135.867	144.114
	<b>TOTAL</b>	<b>315.319</b>	<b>382.611</b>	<b>447.712</b>	<b>495.412</b>	<b>569.030</b>	<b>597.095</b>	<b>582.226</b>
- Autarquias	Ativos	321.738	324.125	301.844	279.383	208.994	211.063	203.854
	Aposentados	72.500	87.697	90.086	94.502	120.777	126.553	129.518
	Inst.Pensão	-	4.676	21.786	25.688	33.766	37.202	38.767
	<b>TOTAL</b>	<b>394.238</b>	<b>416.498</b>	<b>413.716</b>	<b>399.573</b>	<b>363.537</b>	<b>374.818</b>	<b>372.139</b>
- Fundações	Ativos	121.679	122.854	112.829	122.143	113.734	105.445	102.186
	Aposentados	12.014	15.448	16.982	19.070	24.790	28.346	30.677
	Inst.Pensão	-	757	5.969	7.187	6.012	8.846	9.439
	<b>TOTAL</b>	<b>133.693</b>	<b>139.059</b>	<b>135.780</b>	<b>148.400</b>	<b>144.536</b>	<b>142.637</b>	<b>142.302</b>
- Banco Central do Brasil	Ativos	5.962	6.133	6.151	6.401	6.205	5.926	4.602
	Aposentados	-	-	-	-	-	-	2.255
	Inst.Pensão	-	-	-	-	-	-	197
	<b>TOTAL</b>	<b>5.962</b>	<b>6.133</b>	<b>6.151</b>	<b>6.401</b>	<b>6.205</b>	<b>5.926</b>	<b>7.054</b>
- Ministério Público da União	Ativos	-	-	-	-	5.225	5.475	6.816
	Aposentados	-	-	-	-	827	1.373	1.425
	Inst.Pensão	-	-	-	-	364	579	633
	<b>TOTAL</b>	<b>-</b>	<b>-</b>	<b>-</b>	<b>-</b>	<b>6.416</b>	<b>7.427</b>	<b>8.874</b>
- Empresas Públicas	<b>Ativos</b>	<b>37.106</b>	<b>36.688</b>	<b>36.280</b>	<b>36.042</b>	<b>35.932</b>	<b>32.086</b>	<b>30.420</b>
- Sociedades de Economista Mista	<b>Ativos</b>	<b>20.553</b>	<b>19.927</b>	<b>19.394</b>	<b>16.101</b>	<b>15.712</b>	<b>8.729</b>	<b>5.117</b>
- MILITARES	Ativos	330.000	314.403	314.373	322.468	320.822	322.423	321.448
	Aposentados	103.755	105.883	108.780	110.128	117.509	122.512	124.801
	Inst.Pensão	132.750	138.475	142.340	146.884	150.423	153.705	156.636
	<b>TOTAL</b>	<b>566.505</b>	<b>558.761</b>	<b>565.493</b>	<b>579.480</b>	<b>588.754</b>	<b>598.640</b>	<b>602.885</b>
LEGISLATIVO	Ativos	-	-	-	-	17.402	17.623	19.155
	Aposentados	-	-	-	-	4.221	4.078	4.771
	Inst.Pensão	-	-	-	-	1.992	2.087	2.192
	<b>TOTAL</b>	<b>-</b>	<b>-</b>	<b>-</b>	<b>-</b>	<b>23.615</b>	<b>23.788</b>	<b>26.118</b>
JUDICIÁRIO	Ativos	-	-	-	-	64.561	69.646	74.504
	Aposentados	-	-	-	-	14.831	11.518	13.680
	Inst.Pensão	-	-	-	-	3.122	3.917	4.373
	<b>TOTAL</b>	<b>-</b>	<b>-</b>	<b>-</b>	<b>-</b>	<b>82.514</b>	<b>85.081</b>	<b>92.557</b>
TOTAL GERAL	Ativos	-	-	-	-	1.033.548	1.016.644	993.787
	Aposentados	-	-	-	-	502.280	517.380	519.554
	Inst.Pensão	-	-	-	-	300.423	342.203	356.351
	<b>TOTAL</b>	<b>-</b>	<b>-</b>	<b>-</b>	<b>-</b>	<b>1.836.251</b>	<b>1.876.227</b>	<b>1.869.692</b>
TRANSFERÊNCIAS	Ativos	-	-	-	-	108.445	112.275	108.326
	Aposentados	-	-	-	-	35.301	35.167	35.497
	Inst.Pensão	-	-	-	-	33.994	21.972	20.915
	<b>TOTAL</b>	<b>-</b>	<b>-</b>	<b>-</b>	<b>-</b>	<b>177.740</b>	<b>169.414</b>	<b>164.738</b>

Tabela 2.1 - Quantitativo de Servidores Federais da União, por Poder, de 1991 a 2003, segundo a situação de vínculo

(Conclusão)							
	Sit. Vínculo	1998	1999	2000	2001	2002	2003
<b>EXECUTIVO</b>	Ativos	841.851	866.799	864.408	830.723	780.975	816.851
	Aposentados	519.398	527.355	523.507	519.503	516.192	522.399
	Inst.Pensão	366.144	366.067	376.787	386.603	396.143	406.551
	<b>TOTAL</b>	<b>1.727.393</b>	<b>1.760.221</b>	<b>1.764.702</b>	<b>1.736.829</b>	<b>1.693.310</b>	<b>1.745.801</b>
<b>- CIVIS</b>							
- Administração Direta	Ativos	218.397	207.830	204.553	202.441	200.191	197.611
	Aposentados	227.626	225.548	222.365	220.755	232.236	232.081
	Inst.Pensão	146.636	148.606	153.165	157.480	174.208	179.022
	<b>TOTAL</b>	<b>592.659</b>	<b>581.984</b>	<b>580.083</b>	<b>580.676</b>	<b>606.635</b>	<b>608.714</b>
- Autarquias	Ativos	198.452	195.153	195.296	193.127	192.142	190.457
	Aposentados	135.354	136.131	135.311	132.378	116.682	120.578
	Inst.Pensão	40.402	41.817	44.007	45.682	34.862	36.475
	<b>TOTAL</b>	<b>374.208</b>	<b>373.101</b>	<b>374.614</b>	<b>371.187</b>	<b>343.686</b>	<b>347.510</b>
- Fundações	Ativos	96.871	94.142	87.063	63.175	64.408	68.912
	Aposentados	32.195	32.972	32.664	32.806	33.342	34.598
	Inst.Pensão	9.894	10.353	10.999	11.643	12.350	12.980
	<b>TOTAL</b>	<b>138.960</b>	<b>137.467</b>	<b>130.726</b>	<b>107.624</b>	<b>110.100</b>	<b>116.490</b>
- Banco Central do Brasil	Ativos	4.734	4.446	4.653	4.548	4.675	4.768
	Aposentados	3.719	2.925	2.992	3.036	3.089	3.277
	Inst.Pensão	242	261	261	273	270	276
	<b>TOTAL</b>	<b>8.695</b>	<b>7.632</b>	<b>7.906</b>	<b>7.857</b>	<b>8.034</b>	<b>8.321</b>
- Ministério Público da União	Ativos	6.937	7.061	7.324	5.901	5.859	7.670
	Aposentados	1.491	1.527	1.545	1.141	1.042	1.471
	Inst.Pensão	599	632	658	481	490	655
	<b>TOTAL</b>	<b>9.027</b>	<b>9.220</b>	<b>9.527</b>	<b>7.523</b>	<b>7.391</b>	<b>9.796</b>
- Empresas Públicas	<b>Ativos</b>	<b>30.955</b>	<b>28.953</b>	<b>29.935</b>	<b>28.229</b>	<b>27.379</b>	<b>19.673</b>
- Sociedades de Economia Mista	<b>Ativos</b>	<b>7.974</b>	<b>7.748</b>	<b>7.497</b>	<b>7.315</b>	<b>7.008</b>	<b>5.916</b>
<b>- MILITARES</b>	Ativos	277.531	321.466	328.087	325.987	279.313	321.844
	Aposentados	119.013	128.252	128.630	129.387	129.801	130.394
	Inst.Pensão	168.371	164.398	167.697	171.044	173.963	177.143
	<b>TOTAL</b>	<b>564.915</b>	<b>614.116</b>	<b>624.414</b>	<b>626.418</b>	<b>583.077</b>	<b>629.381</b>
<b>LEGISLATIVO</b>	Ativos	18.787	21.343	19.458	19.889	20.501	22.906
	Aposentados	4.798	8.685	7.424	6.978	6.887	7.256
	Inst.Pensão	2.339	3.776	3.485	3.431	3.459	3.585
	<b>TOTAL</b>	<b>25.924</b>	<b>33.804</b>	<b>30.367</b>	<b>30.298</b>	<b>30.847</b>	<b>33.747</b>
<b>JUDICIÁRIO</b>	Ativos	76.207	79.677	80.932	80.899	81.716	82.057
	Aposentados	15.225	15.353	15.417	15.421	15.458	16.212
	Inst.Pensão	4.775	5.052	5.288	5.453	5.635	5.563
	<b>TOTAL</b>	<b>96.207</b>	<b>100.082</b>	<b>101.637</b>	<b>101.773</b>	<b>102.809</b>	<b>103.832</b>
<b>TOTAL GERAL</b>	Ativos	936.845	967.819	964.798	931.511	883.192	921.814
	Aposentados	539.421	551.393	546.348	541.902	538.537	545.867
	Inst.Pensão	373.258	374.895	385.560	395.487	405.237	415.699
	<b>TOTAL</b>	<b>1.849.524</b>	<b>1.894.107</b>	<b>1.896.706</b>	<b>1.868.900</b>	<b>1.826.966</b>	<b>1.883.380</b>
<b>TRANSFERÊNCIAS</b>	Ativos	103.717	103.647	112.913	117.521	116.433	115.246
	Aposentados	34.151	34.332	37.241	35.388	40.060	40.266
	Inst.Pensão	20.800	22.223	22.491	22.803	24.315	24.293
	<b>TOTAL</b>	<b>158.668</b>	<b>160.202</b>	<b>172.645</b>	<b>175.712</b>	<b>180.808</b>	<b>179.805</b>

Elaborado: SRH/MP.

Fonte: SRH/MP, SOF/MP e STN/MF

**1. Pessoal Civil, Administração Direta, Autarquias e Fundações.** / Fonte: 1991 a 2003 SIAPE-MP;

Notas: 1. Em 1993 e 1994, a abertura para a administração Direta, Autarquias e Fundações está estimada a partir da distribuição percentual disponível de meses específicos de cada um destes anos;

2. Os dados de 1995 a 2003 referem-se ao mês de dezembro dos respectivos anos;

3. A conversão dos instituidores de pensão dos sistemas DATAPREV/INSS e APSI/MF para o SIAPE começou no ano de 1992 e foi gradativa ao longo do tempo, por isso há uma grande evolução em alguns períodos.

4. Em 1994 e 1995, os servidores do antigo INAMSP (Autarquia) passaram para o Ministério da Saúde, por isso há uma mudança significativa do quantitativo na Administração Direta e nas Autarquias em 1995.

5. A partir de 1996 foi considerado o critério de Força de Trabalho=quantidade de vínculos (-) exercício descentralizado (-) lotação provisória (-) cedidos.

**2. Banco Central do Brasil - BACEN.** Mês referência = dezembro.

Fonte: 1991 a 1996 os Aposentados e Instituidores de Pensão são pagos pela Previdência Social (Dataprev/INSS). Os quantitativos de funcionários ativos referem-se somente aqueles pagos com recursos do tesouro.

Fonte: 1997 a 2003 todos os servidores (Ativos, Aposentados e Instituidores de Pensão) estão sendo paga com recursos do Tesouro.

**3. Ministério Público da União - MPU.** Mês referência = dezembro. / Fonte: 1995 a 2003 SIAF/IMF;

**4. Empresas Públicas e Sociedades de Economia Mista.** Mês referência = dezembro.

Fonte: 1991/1994 - SEST/MP; / Fonte: 1995 - SOF/MP; / Fonte: 1996, 1997, 1998 e 1999 - STN/MF. Mês referência de Empresas Públicas - novembro e de Sociedades de Economia Mista - dezembro.

Fonte: 2000, 2001, 2002 e 2003 - SRH/MP. Mês referência de Empresas Públicas e de Sociedades de Economia Mista - dezembro.

Nota: Os aposentados e Instituidores de Pensão são pagos pela Previdência Social (DATAPREV/INSS). / Os quantitativos de funcionários referem-se somente aqueles pagos pelo Tesouro Nacional.

**5. Pessoal Militar.** Mês referência = dezembro. / Fonte: 1991/1995 - EMFA / Fonte: 1995 a 2003 - SIAF/IMF

**6. Poder Legislativo.** Mês referência = dezembro. / Fonte: 1995 a 2003 - SIAF/IMF. Incluem cargos comissionados de livre provimento.

**7. Poder Judiciário.** Mês referência = dezembro. / Fonte: 1995 - SOF/MP e ADMP(STN) / Fonte: 1996 a 2003 - SIAF/IMF. Mês referência dezembro, respectivamente.

**8. Transferências Intergovernamentais.** Mês referência = dezembro. / Fonte: 1995 a 2003 - SIAF/IMF. Mês referência dezembro, respectivamente.

Nota: Nº de Empregado de outras esferas de Governo pagos com recursos das transferências Intergovernamentais.



Tabela 2.2 - Quantitativo de Servidores da União por Poder, segundo a situação de vínculo

Posição - dez/2003

Poderes da União	Quantitativo de Servidores da União, segundo a sit. de vínculo			Total
	Ativos	Aposentados	Inst. Pensão	
<b>Executivo</b>	<b>816.851</b>	<b>522.399</b>	<b>406.551</b>	<b>1.745.801</b>
<b>Civil</b> <sup>1</sup>	<b>456.980</b>	<b>387.257</b>	<b>228.477</b>	<b>1.072.714</b>
- Administração Direta	197.611	232.081	179.022	608.714
- Autarquias	190.457	120.578	36.475	347.510
- Fundações	68.912	34.598	12.980	116.490
<b>Banco Central do Brasil</b>	<b>4.768</b>	<b>3.277</b>	<b>276</b>	<b>8.321</b>
<b>Ministério Público da União</b>	<b>7.670</b>	<b>1.471</b>	<b>655</b>	<b>9.796</b>
<b>Empresas Públicas</b> <sup>2</sup>	<b>19.673</b>	-	-	<b>19.673</b>
<b>Sociedades de Economia Mista</b> <sup>2</sup>	<b>5.916</b>	-	-	<b>5.916</b>
<b>Militares</b>	<b>321.844</b>	<b>130.394</b>	<b>177.143</b>	<b>629.381</b>
<b>Legislativo</b>	<b>22.906</b>	<b>7.256</b>	<b>3.585</b>	<b>33.747</b>
<b>Judiciário</b>	<b>82.057</b>	<b>16.212</b>	<b>5.563</b>	<b>103.832</b>
<b>Total</b>	<b>921.814</b>	<b>545.867</b>	<b>415.699</b>	<b>1.883.380</b>
<b>Transf. Intergovernamentais</b> <sup>3</sup>	<b>115.246</b>	<b>40.266</b>	<b>24.293</b>	<b>179.805</b>

Elaborado: SRH/MP.

Fonte: SRH/MP e STN/MF

1 - Força de trabalho = quantidade de vínculo (-) exercício descentralizado (-) lotação provisória (-) cedido (Inclui contrato temporário).

2 - Recebem recursos de tesouro.

3 - Nº de Empregados de outras esferas de Governo pagos com recursos das transferências Intergovernamentais .

Tabela 2.3 - Participação Percentual de Servidores da União por Poder, segundo a situação de vínculo

Posição - dez/2003

Poderes da União	Participação Percentual de Servidores da União (%)			Total
	Ativos	Aposentados	Inst. Pensão	
<b>Executivo</b>	<b>46,8</b>	<b>29,9</b>	<b>23,3</b>	<b>100,0</b>
<b>Civil</b> <sup>1</sup>	<b>42,6</b>	<b>36,1</b>	<b>21,3</b>	<b>100,0</b>
- Administração Direta	32,5	38,1	29,4	100,0
- Autarquias	54,8	34,7	10,5	100,0
- Fundações	59,2	29,7	11,1	100,0
<b>Banco Central do Brasil</b>	<b>57,3</b>	<b>39,4</b>	<b>3,3</b>	<b>100,0</b>
<b>Ministério Público da União</b>	<b>78,3</b>	<b>15,0</b>	<b>6,7</b>	<b>100,0</b>
<b>Empresas Públicas</b> <sup>2</sup>	<b>100,0</b>	-	-	<b>100,0</b>
<b>Sociedades de Economia Mista</b> <sup>2</sup>	<b>100,0</b>	-	-	<b>100,0</b>
<b>Militares</b>	<b>51,1</b>	<b>20,7</b>	<b>28,1</b>	<b>100,0</b>
<b>Legislativo</b>	<b>67,9</b>	<b>21,5</b>	<b>10,6</b>	<b>100,0</b>
<b>Judiciário</b>	<b>79,0</b>	<b>15,6</b>	<b>5,4</b>	<b>100,0</b>
<b>Total</b>	<b>48,9</b>	<b>29,0</b>	<b>22,1</b>	<b>100,0</b>
<b>Transf. Intergovernamentais</b> <sup>3</sup>	<b>64,1</b>	<b>22,4</b>	<b>13,5</b>	<b>100,0</b>

Elaborado: SRH/MP.

Fonte: SRH/MP e STN/MF

1 - Força de trabalho = quantidade de vínculo (-) exercício descentralizado (-) lotação provisória (-) cedido (Inclui contrato temporário).

2 - Recebem recursos de tesouro.

3 - Nº de Empregados de outras esferas de Governo pagos com recursos das transferências Intergovernamentais .

**Tabela 2.4 - Quantitativo (força de trabalho) dos Servidores Público Federais Cíveis Ativos do Poder Executivo por órgãos da administração<sup>1</sup> - SIAPE**

Órgãos da administração	1997		1998		1999		2000		2001		2002		2003 <sup>5</sup>	
	Qtde	%	Qtde	%	Qtde	%	Qtde	%	Qtde	%	Qtde	%	Qtde	%
Presidência da República <sup>2</sup>	5.370	1,0	5.401	1,1	2.519	0,5	3.318	0,7	3.284	0,7	3.147	0,7	3.744	0,8
Advocacia Geral da União	16	0,0	2.068	0,4	2.196	0,4	2.615	0,5	3.161	0,7	1.683	0,4	3.804	0,8
Agricultura, Pecuária e do Abastecimento	11.703	2,2	11.151	2,2	10.771	2,2	10.696	2,2	11.164	2,4	11.415	2,5	10.973	2,4
Assistência Social	-	-	-	-	-	-	-	-	-	-	-	-	236	0,1
Cidades	-	-	-	-	-	-	-	-	-	-	-	-	207	0,0
Ciência e Tecnologia	4.571	0,9	4.355	0,8	6.875	1,4	6.893	1,4	6.750	1,5	7.051	1,5	6.972	1,5
Comunicações	1.313	0,2	1.322	0,3	1.657	0,3	1.525	0,3	1.644	0,4	1.761	0,4	1.685	0,4
Cultura	2.844	0,5	2.695	0,5	2.585	0,5	2.539	0,5	2.508	0,5	2.477	0,5	2.391	0,5
Defesa <sup>3</sup>	35.362	6,7	33.901	6,6	32.031	6,4	31.004	6,4	29.782	6,5	29.608	6,5	28.710	6,3
Desenvolvimento Agrário <sup>4</sup>	6.267	1,2	6.004	1,2	5.798	1,2	5.713	1,2	5.703	1,2	5.663	1,2	5.243	1,1
Desen., Ind. e Comércio Exterior	2.411	0,5	2.335	0,5	2.580	0,5	2.260	0,5	2.436	0,5	2.401	0,5	2.293	0,5
Educação	174.966	32,9	168.403	32,8	165.510	33,3	165.595	34,0	163.479	35,6	165.163	36,2	164.870	36,1
Esporte	169	0,0	159	0,0	185	0,0	325	0,1	402	0,1	396	0,1	209	0,0
Fazenda	26.207	4,9	28.080	5,5	26.958	5,4	25.331	5,2	26.098	5,7	26.297	5,8	25.622	5,6
Governos dos Ex-Territórios	25.247	4,7	24.573	4,8	23.315	4,7	23.829	4,9	23.198	5,1	23.407	5,1	22.227	4,9
Integração Nacional	-	-	-	-	184	0,0	3.905	0,8	2.480	0,5	2.537	0,6	2.469	0,5
Justiça	23.261	4,4	22.490	4,4	23.113	4,6	21.197	4,4	20.685	4,5	20.729	4,5	21.244	4,6
Meio Ambiente	8.609	1,6	8.322	1,6	8.024	1,6	5.644	1,2	6.409	1,4	7.115	1,6	7.242	1,6
Minas e Energia	2.000	0,4	2.030	0,4	1.872	0,4	1.936	0,4	1.902	0,4	2.104	0,5	2.022	0,4
Planejamento, Orçamento e Gestão	16.072	3,0	14.088	2,7	13.164	2,6	13.868	2,8	13.783	3,0	14.079	3,1	14.259	3,1
Previdência e Assistência Social	45.718	8,6	43.789	8,5	41.566	8,4	40.664	8,4	40.121	8,7	39.523	8,7	40.254	8,8
Relações Exteriores	3.099	0,6	3.140	0,6	3.051	0,6	2.993	0,6	2.943	0,6	2.998	0,7	2.917	0,6
Saúde	123.159	23,2	116.862	22,7	110.804	22,3	102.480	21,0	78.388	17,1	74.634	16,3	76.002	16,6
Trabalho e Emprego	8.126	1,5	7.810	1,5	7.863	1,6	7.787	1,6	7.699	1,7	7.671	1,7	7.221	1,6
Transportes	5.235	1,0	4.742	0,9	4.504	0,9	4.795	1,0	4.724	1,0	4.882	1,1	3.878	0,8
Turismo	-	-	-	-	-	-	-	-	-	-	-	-	286	0,1
<b>Total</b>	<b>531.725</b>	<b>100,0</b>	<b>513.720</b>	<b>100,0</b>	<b>497.125</b>	<b>100,0</b>	<b>486.912</b>	<b>100,0</b>	<b>458.743</b>	<b>100,0</b>	<b>456.741</b>	<b>100,0</b>	<b>456.980</b>	<b>100,0</b>

Fonte: SRH/MP.

Força de trabalho = quantidade de vínculo (-) exercício descentralizado (-) lotação provisória (-) cedido.

1 - Inclui os servidores civis da administração direta, autarquias e fundações do Poder Executivo (inclusive contratos temporários).

2 - Inclui a Vice-Presidência.

3 - Inclui administração direta, Comando da Aeronáutica, Exército e Marinha.

4 - Inclui o INCRA.

5 - Posição de dezembro/2003.

De 1997 a 2002 foram considerados os quantitativos do mês de Dezembro de cada ano.

**Tabela 2.5 - Quantitativo (força de trabalho) dos Servidores Públicos Federais Civis Ativos do Poder Executivo, por nível de escolaridade do cargo, segundo os órgãos da administração<sup>1</sup> - SIAPE**

Órgãos da administração	Servidores Civis do poder executivo, por nível de escolaridade								Posição - dez/2003	
	Superior		Intermediário		Auxiliar		Sem Informação <sup>2</sup>		Total	
	Qtde	%	Qtde	%	Qtde	%	Qtde	%	Qtde	%
Presidência da República <sup>3</sup>	139	3,7	511	13,6	29	0,8	3.065	81,9	3.744	100,0
Advocacia Geral da União	1.582	41,6	1.337	35,1	36	0,9	849	22,3	3.804	100,0
Agricultura, Pecuária e do Abastecimento	3.508	32,0	5.778	52,7	1.422	13,0	265	2,4	10.973	100,0
Assistência Social	1	0,4	0	0,0	0	0,0	235	99,6	236	100,0
Cidades	1	0,5	0	0,0	0	0,0	206	99,5	207	100,0
Ciência e Tecnologia	3.418	49,0	3.215	46,1	48	0,7	291	4,2	6.972	100,0
Comunicações	57	3,4	423	25,1	2	0,1	1.203	71,4	1.685	100,0
Cultura	1.024	42,8	1.047	43,8	77	3,2	243	10,2	2.391	100,0
Defesa <sup>4</sup>	4.659	16,2	18.588	64,7	3.756	13,1	1.707	5,9	28.710	100,0
Desenvolvimento Agrário <sup>5</sup>	996	19,0	3.853	73,5	4	0,1	390	7,4	5.243	100,0
Desen., Ind. e Comércio Exterior	852	37,2	1.220	53,2	38	1,7	183	8,0	2.293	100,0
Educação	87.221	52,9	58.779	35,7	14.150	8,6	4.720	2,9	164.870	100,0
Esporte	17	8,1	49	23,4	2	1,0	141	67,5	209	100,0
Fazenda	16.902	66,0	7.776	30,3	485	1,9	459	1,8	25.622	100,0
Governos dos Ex-Territórios	7.279	32,7	12.736	57,3	2.208	9,9	4	0,0	22.227	100,0
Integração Nacional	344	13,9	1.775	71,9	3	0,1	347	14,1	2.469	100,0
Justiça	2.041	9,6	18.097	85,2	404	1,9	702	3,3	21.244	100,0
Meio Ambiente	2.359	32,6	3.295	45,5	167	2,3	1.421	19,6	7.242	100,0
Minas e Energia	371	18,3	757	37,4	26	1,3	868	42,9	2.022	100,0
Planejamento, Orçamento e Gestão	3.348	23,5	9.798	68,7	119	0,8	994	7,0	14.259	100,0
Previdência e Assistência Social	9.096	22,6	30.651	76,1	146	0,4	361	0,9	40.254	100,0
Relações Exteriores	1.765	60,5	1.123	38,5	5	0,2	24	0,8	2.917	100,0
Saúde	26.359	34,7	40.759	53,6	474	0,6	8.410	11,1	76.002	100,0
Trabalho e Emprego	3.256	45,1	3.702	51,3	41	0,6	222	3,1	7.221	100,0
Transportes	801	20,7	2.210	57,0	6	0,2	861	22,2	3.878	100,0
Turismo	38	13,3	53	18,5	2	0,7	193	67,5	286	100,0
<b>Total</b>	<b>177.434</b>	<b>38,8</b>	<b>227.532</b>	<b>49,8</b>	<b>23.650</b>	<b>5,2</b>	<b>28.364</b>	<b>6,2</b>	<b>456.980</b>	<b>100,0</b>

Fonte: SRH/MP.

Força de trabalho = quantidade de vínculo (-) exercício descentralizado (-) lotação provisória (-) cedido (inclusive contratos temporários).

1 - Não inclui aposentados e instituidores de pensão, sendo considerado só cargos ocupados.

2 - Não possui informação de escolaridade no cadastro SIAPE

3 - Inclui a Vice-Presidência.

4 - Inclui administração direta, Comando da Aeronáutica, Exército e Marinha.

5 - Inclui o INCRA.

**Tabela 2.6 - Quantitativo (força de trabalho) dos Servidores Públicos Federais Cíveis do Poder Executivo, por situação de vínculo, segundo os órgãos da administração<sup>1</sup> - SIAPE**

Órgãos da administração	Posição - dez/2003							
	Ativos		Aposentados		Inst. Pensão		Total	
	Qtde	%	Qtde	%	Qtde	%	Qtde	%
Presidência da República <sup>2</sup>	3.744	66,2	895	15,8	1.019	18,0	5.658	100,0
Advocacia Geral da União	3.804	99,0	27	0,7	10	0,3	3.841	100,0
Agricultura, Pecuária e do Abastecimento	10.973	30,9	11.981	33,7	12.598	35,4	35.552	100,0
Assistência Social	236	100,0	0	0,0	0	0,0	236	100,0
Cidades	207	100,0	0	0,0	0	0,0	207	100,0
Ciência e Tecnologia	6.972	68,4	2.735	26,8	480	4,7	10.187	100,0
Comunicações	1.685	4,3	17.518	44,8	19.905	50,9	39.108	100,0
Cultura	2.391	59,8	1.331	33,3	274	6,9	3.996	100,0
Defesa <sup>3</sup>	28.710	30,1	34.863	36,6	31.777	33,3	95.350	100,0
Desenvolvimento Agrário <sup>4</sup>	5.243	48,8	4.307	40,1	1.184	11,0	10.734	100,0
Desen., Ind. e Comércio Exterior	2.293	67,7	872	25,7	223	6,6	3.388	100,0
Educação	164.870	62,3	78.114	29,5	21.507	8,1	264.491	100,0
Esporte	209	92,9	15	6,7	1	0,4	225	100,0
Fazenda	25.622	37,3	23.936	34,8	19.187	27,9	68.745	100,0
Governos dos Ex-Territórios	22.227	61,0	9.235	25,4	4.951	13,6	36.413	100,0
Integração Nacional	2.469	17,9	6.785	49,1	4.554	33,0	13.808	100,0
Justiça	21.244	56,0	11.475	30,2	5.247	13,8	37.966	100,0
Meio Ambiente	7.242	61,2	2.940	24,9	1.646	13,9	11.828	100,0
Minas e Energia	2.022	51,0	1.231	31,0	714	18,0	3.967	100,0
Planejamento, Orçamento e Gestão	14.259	49,6	11.567	40,2	2.946	10,2	28.772	100,0
Previdência e Assistência Social	40.254	42,4	43.046	45,3	11.675	12,3	94.975	100,0
Relações Exteriores	2.917	57,0	1.419	27,7	782	15,3	5.118	100,0
Saúde	76.002	38,7	85.471	43,5	35.107	17,9	196.580	100,0
Trabalho e Emprego	7.221	37,9	7.779	40,9	4.028	21,2	19.028	100,0
Transportes	3.878	4,7	29.545	36,0	48.643	59,3	82.066	100,0
Turismo	286	60,2	170	35,8	19	4,0	475	100,0
<b>Total</b>	<b>456.980</b>	<b>42,6</b>	<b>387.257</b>	<b>36,1</b>	<b>228.477</b>	<b>21,3</b>	<b>1.072.714</b>	<b>100,0</b>

Elaborado: SRH/MP.

Força de trabalho = quantidade de vínculo (-) exercício descentralizado (-) lotação provisória (-) cedido.

1 - Inclui os servidores civis da administração direta, autarquias e fundações do Poder Executivo (inclusive contratos temporários).

2 - Inclui Vice-Presidência.

3 - Inclui administração direta, Comando da Aeronáutica, Exército e Marinha.

4 - Inclui o INCRA.

**Tabela 2.7 - Quantitativo (força de trabalho) dos Servidores Públicos Federais Cíveis Ativos do Poder Executivo, por sexo, segundo os órgãos da administração<sup>1</sup> - SIAPE**

Órgãos da administração	Posição - dez/2003					
	Masculino		Feminino		Total	
	Qtde	%	Qtde	%	Qtde	%
Presidência da República <sup>2</sup>	2.411	64,4	1.333	35,6	3.744	100,0
Advocacia Geral da União	1.978	52,0	1.826	48,0	3.804	100,0
Agricultura, Pecuária e do Abastecimento	8.390	76,5	2.583	23,5	10.973	100,0
Assistência Social	88	37,3	148	62,7	236	100,0
Cidades	101	48,8	106	51,2	207	100,0
Ciência e Tecnologia	4.594	65,9	2.378	34,1	6.972	100,0
Comunicações	942	55,9	743	44,1	1.685	100,0
Cultura	1.257	52,6	1.134	47,4	2.391	100,0
Defesa <sup>3</sup>	17.256	60,1	11.454	39,9	28.710	100,0
Desenvolvimento Agrário <sup>4</sup>	3.443	65,7	1.800	34,3	5.243	100,0
Desen., Ind. e Comércio Exterior	1.378	60,1	915	39,9	2.293	100,0
Educação	85.324	51,8	79.546	48,2	164.870	100,0
Esporte	106	50,7	103	49,3	209	100,0
Fazenda	15.303	59,7	10.319	40,3	25.622	100,0
Governos dos Ex-Territórios	9.231	41,5	12.996	58,5	22.227	100,0
Integração Nacional	1.794	72,7	675	27,3	2.469	100,0
Justiça	17.520	82,5	3.724	17,5	21.244	100,0
Meio Ambiente	5.212	72,0	2.030	28,0	7.242	100,0
Minas e Energia	1.267	62,7	755	37,3	2.022	100,0
Planejamento, Orçamento e Gestão	8.740	61,3	5.519	38,7	14.259	100,0
Previdência e Assistência Social	17.449	43,3	22.805	56,7	40.254	100,0
Relações Exteriores	1.768	60,6	1.149	39,4	2.917	100,0
Saúde	37.157	48,9	38.845	51,1	76.002	100,0
Trabalho e Emprego	3.887	53,8	3.334	46,2	7.221	100,0
Transportes	2.511	64,7	1.367	35,3	3.878	100,0
Turismo	136	47,6	150	52,4	286	100,0
<b>Total</b>	<b>249.243</b>	<b>54,5</b>	<b>207.737</b>	<b>45,5</b>	<b>456.980</b>	<b>100,0</b>

Elaborado: SRH/MP.

Força de trabalho = quantidade de vínculo (-) exercício descentralizado (-) lotação provisória (-) cedido.

1 - Inclui os servidores civis da administração direta, autarquias e fundações do Poder Executivo (inclusive contratos temporários).

2 - Inclui a Vice-Presidência.

3 - Inclui administração direta, Comando da Aeronáutica, Exército e Marinha.

4 - Inclui o INCRA.





**Tabela 2.9 - Quantitativo (força de trabalho) dos Servidores Públicos Federais Cíveis Ativos do Poder Executivo por nível de escolaridade <sup>1</sup> do cargo - SIAPE**

Nível	1997	%	1998	%	1999	%	2000	%	2001	%	2002	%	2003 <sup>3</sup>	%
Superior	182.303	34,3	177.694	34,6	180.873	36,4	180.098	37,0	178.389	38,9	182.963	40,1	177.434	38,8
Intermediário	302.503	56,9	289.797	56,4	270.534	54,4	260.834	53,6	233.992	51,0	227.747	49,9	227.532	49,8
Auxiliar	29.554	5,6	28.306	5,5	26.981	5,4	26.142	5,4	24.997	5,4	24.553	5,4	23.650	5,2
Sem Informação <sup>2</sup>	17.365	3,3	17.923	3,5	18.733	3,8	19.838	4,1	21.365	4,7	21.478	4,7	28.364	6,2
<b>Total</b>	<b>531.725</b>	<b>100,0</b>	<b>513.720</b>	<b>100,0</b>	<b>497.125</b>	<b>100,0</b>	<b>486.912</b>	<b>100,0</b>	<b>458.743</b>	<b>100,0</b>	<b>456.741</b>	<b>100,0</b>	<b>456.980</b>	<b>100,0</b>

Fonte: SRH/MP.

Força de Trabalho = quantidade de vínculo (-) exercício descentralizado (-) lotação provisória (-) cedido.

1 - Sendo considerados só cargo ocupados e contratos temporários.

Não inclui BACEN e MPU.

2 - Funções - DAS (não tem informações de escolaridade para função) e sem informação no cadastro.

3 - Posição de dezembro/2003

De 1997 a 2003 foram considerados os quantitativos do mês de Dezembro de cada ano.

**Tabela 2.10 - Quantitativo e idade média dos Servidores Públicos Federais Cíveis Ativos do Poder Executivo, por nível de escolaridade do Servidor - SIAPE**

Nível de Escolaridade	Quantitativo de Servidores	Participação percentual dos servidores cíveis (%)	Posição - dez/2003
			Idade Média
Analfabeto	348	0,1	53
Alfabetizado sem cursos regulares	7.218	1,6	53
Primeiro grau incompleto	28.886	6,3	51
Primeiro grau	39.427	8,6	47
Segundo grau ou técnico	135.242	29,6	44
Superior	194.380	42,5	47
Aperfeiçoamento / Especialização / Pós-Graduação	12.607	2,8	45
Mestrado	17.442	3,8	47
Doutorado <sup>1</sup>	21.429	4,7	53
Não Classificada <sup>2</sup>	1	0,0	52
<b>Total</b>	<b>456.980</b>	<b>100,0</b>	<b>45</b>

Fonte: SRH/MP.

1 - Inclui Phd, Livre docência e Pós-doutorado.

Informação é solicitada quando o servidor ingressa no serviço público, significa que poderá não estar atualizada em decorrência da reduzida periodicidade da atualização desta informação.

2 - Não consta informação de nível de escolaridade no cadastro do SIAPE

**Tabela 2.11 - Idade Média dos Servidores Públicos Federais Cíveis do Poder Executivo, por sexo, segundo a situação de vínculo<sup>1</sup> - SIAPE**

Situação de Vínculo	Idade Média dos Servidores Público Cíveis		Posição - dez/2003
	Masculino	Feminino	Total
Ativos	46	45	45
Aposentados	69	64	67
Inst. de Pensão <sup>2</sup>	62	60	62
<b>Total</b>	<b>58</b>	<b>54</b>	<b>56</b>

Fonte: SRH/MP.

1 - Inclui Servidores Cíveis da administração direta, fundações e autarquias do Poder Executivo (inclusive contratos temporários).

2- No caso do Inst. de Pensão a idade média se refere idade do servidor quando do falecimento.



**Tabela 2.12 - Idade Média dos Servidores Públicos Federais Cíveis do Poder Executivo, por situação de vínculo, segundo os órgãos da administração<sup>1</sup> - SIAPE**

Posição - dez/2003

Órgãos da administração	Idade Média dos Servidores Públicos Cíveis			Total
	Ativos	Aposentados	Inst. Pensão	
Presidência da República <sup>2</sup>	45	70	66	50
Advocacia Geral da União	47	61	60	50
Agricultura, Pecuária e do Abastecimento	49	70	60	60
Assistência Social	44	0	0	44
Cidades	44	0	0	44
Ciência e Tecnologia	46	61	57	50
Comunicações	41	74	62	66
Cultura	47	63	58	53
Defesa <sup>3</sup>	46	69	61	59
Desenvolvimento Agrário <sup>4</sup>	47	64	62	56
Desen., Ind. e Comércio Exterior	45	60	57	49
Educação	44	64	61	51
Esporte	42	57	58	43
Fazenda	44	69	61	57
Governos dos Ex-Territórios	47	66	60	53
Integração Nacional	48	70	66	65
Justiça	41	61	60	50
Meio Ambiente	43	66	64	51
Minas e Energia	45	67	65	55
Planejamento, Orçamento e Gestão	45	63	59	53
Previdência e Assistência Social	45	64	63	56
Relações Exteriores	48	70	62	56
Saúde	48	66	62	57
Trabalho e Emprego	46	69	64	59
Transportes	48	73	64	66
Turismo	42	61	52	49
<b>Total</b>	<b>45</b>	<b>67</b>	<b>62</b>	<b>56</b>

Elaborado: SRH/MP.

1 - Inclui os servidores civis da administração direta, autarquias e fundações do Poder Executivo (inclusive contratos temporários).

2 - Inclui Vice-Presidência.

3 - Inclui administração direta, Comando da Aeronáutica, Exército e Marinha.

4 - Inclui o INCRA.

**Tabela 2.13 - Idade Média dos Servidores Públicos Federais Cíveis Ativos do Poder Executivo, por sexo, segundo os órgãos da administração<sup>1</sup> - SIAPE**

Órgãos da administração	Idade Média dos Servidores Cíveis Ativos		Posição - dez/2003
	Masculino	Feminino	Total
	Presidência da República <sup>2</sup>	45	44
Advocacia Geral da União	47	46	47
Agricultura, Pecuária e do Abastecimento	49	46	49
Assistência Social	43	45	44
Cidades	44	43	44
Ciência e Tecnologia	46	45	46
Comunicações	42	39	41
Cultura	47	47	47
Defesa <sup>3</sup>	47	46	46
Desenvolvimento Agrário <sup>4</sup>	48	46	47
Desen., Ind. e Comércio Exterior	45	44	45
Educação	45	43	44
Esporte	44	40	42
Fazenda	44	44	44
Governos dos Ex-Territórios	47	47	47
Integração Nacional	49	46	48
Justiça	41	42	41
Meio Ambiente	43	44	43
Minas e Energia	47	42	45
Planejamento, Orçamento e Gestão	46	44	45
Previdência e Assistência Social	45	45	45
Relações Exteriores	48	47	48
Saúde	48	47	48
Trabalho e Emprego	47	45	46
Transportes	50	45	48
Turismo	43	40	42
<b>Total</b>	<b>46</b>	<b>45</b>	<b>45</b>

Elaborado: SRH/MP.

Força de trabalho = quantidade de vínculo (-) exercício descentralizado (-) lotação provisória (-) cedido.

1 - Inclui os servidores civis da administração direta, autarquias e fundações do Poder Executivo (inclusive contratos temporários).

2 - Inclui a Vice-Presidência.

3 - Inclui administração direta, Comando da Aeronáutica, Exército e Marinha.

4 - Inclui o INCRA.

**Tabela 2.14 - Idade Média dos Servidores Públicos Federais Cíveis do Poder Executivo, por situação de vínculo, segundo as Unidades da Federação<sup>1</sup> - SIAPE**

Posição - dez/2003

Unidades da Federação	Idade Média dos Servidores Públicos Cíveis do Poder Executivo			Total
	Ativos	Aposentados	Inst. Pensão <sup>2</sup>	
Acre	45	68	63	58
Alagoas	45	65	64	55
Amapá	46	65	61	52
Amazonas	45	64	61	52
Bahia	46	67	61	56
Ceará	46	67	65	59
Distrito Federal	44	67	63	57
Espírito Santo	44	65	62	54
Goiás	45	64	61	53
Maranhão	47	65	62	54
Mato Grosso	45	62	61	50
Mato Grosso do Sul	43	63	61	50
Minas Gerais	45	66	62	55
Pará	46	67	62	56
Paraíba	46	65	65	56
Paraná	43	64	62	54
Pernambuco	46	67	63	58
Piauí	46	66	61	56
Rio de Janeiro	47	69	61	59
Rio Grande do Norte	46	66	65	56
Rio Grande do Sul	44	65	59	54
Rondônia	48	61	58	51
Roraima	45	64	56	48
Santa Catarina	44	63	63	53
São Paulo	45	66	62	56
Sergipe	44	66	65	55
Tocantins	44	61	56	46
<b>Total</b>	<b>45</b>	<b>67</b>	<b>62</b>	<b>56</b>

Fonte: SRH/MP.

1 - Inclui Servidores Cíveis da administração direta, fundações e autarquias do Poder Executivo (inclusive contratos temporários).

2 - No caso do Instituidor de Pensão a idade média se refere idade do servidor quando do falecimento.

**Tabela 2.15 - Idade Média dos Servidores Públicos Federais Cíveis Ativos do Poder Executivo, por sexo, segundo as unidades da federação<sup>1</sup> - SIAPE**

Unidades da Federação	Idade Média dos Servidores Públicos Ativos		Posição - dez/2003
	Masculino	Feminino	Total
Acre	45	43	45
Alagoas	46	44	45
Amapá	46	46	46
Amazonas	46	44	45
Bahia	47	45	46
Ceará	46	45	46
Distrito Federal	45	43	44
Espírito Santo	45	44	44
Goiás	46	44	45
Maranhão	47	46	47
Mato Grosso	45	44	45
Mato Grosso do Sul	44	42	43
Minas Gerais	46	44	45
Pará	47	45	46
Paraíba	46	46	46
Paraná	44	42	43
Pernambuco	46	45	46
Piauí	47	45	46
Rio de Janeiro	47	46	47
Rio Grande do Norte	46	45	46
Rio Grande do Sul	45	43	44
Rondônia	47	48	48
Roraima	45	45	45
Santa Catarina	45	43	44
São Paulo	46	44	45
Sergipe	44	43	44
Tocantins	44	42	44
<b>Total</b>	<b>46</b>	<b>45</b>	<b>45</b>

Elaborado: SRH/MP.

1 - Inclui os servidores civis da administração direta, autarquias e fundações do Poder Executivo (inclusive contratos temporários).

**Tabela 2.16 - Quantitativo dos Servidores Públicos Federais Cíveis do Poder Executivo, por situação de vínculo, segundo as Unidades da Federação<sup>1</sup> - SIAPE**

Posição - dez/2003

Unidades da Federação	Ativos		Aposentados		Inst. Pensão		Total	
	Qtde	%	Qtde	%	Qtde	%	Qtde	%
Acre	2.193	33,5	2.716	41,4	1.647	25,1	6.556	100,0
Alagoas	5.927	46,3	4.658	36,4	2.216	17,3	12.801	100,0
Amapá	9.527	65,9	3.265	22,6	1.666	11,5	14.458	100,0
Amazonas	7.955	61,0	3.709	28,5	1.371	10,5	13.035	100,0
Bahia	18.986	42,4	17.569	39,2	8.214	18,3	44.769	100,0
Ceará	14.379	36,1	17.279	43,4	8.159	20,5	39.817	100,0
Distrito Federal	44.330	32,3	42.816	31,2	50.196	36,5	137.342	100,0
Espírito Santo	7.951	51,1	5.620	36,2	1.975	12,7	15.546	100,0
Goiás	9.644	52,8	6.822	37,4	1.799	9,8	18.265	100,0
Maranhão	8.134	51,4	5.617	35,5	2.084	13,2	15.835	100,0
Mato Grosso	6.749	67,1	2.451	24,4	863	8,6	10.063	100,0
Mato Grosso do Sul	6.465	65,6	2.174	22,0	1.223	12,4	9.862	100,0
Minas Gerais	39.344	45,4	31.450	36,3	15.904	18,3	86.698	100,0
Pará	14.368	46,4	10.528	34,0	6.072	19,6	30.968	100,0
Paraíba	12.742	47,5	9.994	37,3	4.062	15,2	26.798	100,0
Paraná	14.566	48,3	11.373	37,7	4.238	14,0	30.177	100,0
Pernambuco	19.164	37,0	21.610	41,7	11.085	21,4	51.859	100,0
Piauí	5.721	43,9	4.951	38,0	2.352	18,1	13.024	100,0
Rio de Janeiro	99.347	36,0	105.823	38,4	70.579	25,6	275.749	100,0
Rio Grande do Norte	9.287	43,8	8.608	40,6	3.328	15,7	21.223	100,0
Rio Grande do Sul	25.370	47,4	20.664	38,6	7.513	14,0	53.547	100,0
Rondônia	10.625	70,5	2.876	19,1	1.575	10,4	15.076	100,0
Roraima	10.367	81,3	1.546	12,1	843	6,6	12.756	100,0
Santa Catarina	12.163	50,8	8.129	33,9	3.654	15,3	23.946	100,0
São Paulo	35.718	44,3	30.823	38,2	14.154	17,5	80.695	100,0
Sergipe	4.305	43,9	3.871	39,5	1.633	16,6	9.809	100,0
Tocantins	1.653	81,0	315	15,4	72	3,5	2.040	100,0
<b>Total</b>	<b>456.980</b>	<b>42,6</b>	<b>387.257</b>	<b>36,1</b>	<b>228.477</b>	<b>21,3</b>	<b>1.072.714</b>	<b>100,0</b>

Elaborado: SRH/MP.

1 - Inclui os servidores civis da administração direta, autarquias e fundações do Poder Executivo (inclusive contratos temporários).

**Tabela 2.17 - Quantitativo (força de trabalho) dos Servidores Públicos Federais Cíveis Ativos do Poder Executivo, por sexo, segundo as Unidades da Federação<sup>1</sup> - SIAPE**

Unidades da Federação	Posição - dez/2003					
	Masculino		Feminino		Total	
	Qtde	%	Qtde	%	Qtde	%
Acre	1.470	67,0	723	33,0	2.193	100,0
Alagoas	3.118	52,6	2.809	47,4	5.927	100,0
Amapá	4.218	44,3	5.309	55,7	9.527	100,0
Amazonas	4.437	55,8	3.518	44,2	7.955	100,0
Bahia	10.718	56,5	8.268	43,5	18.986	100,0
Ceará	8.069	56,1	6.310	43,9	14.379	100,0
Distrito Federal	23.623	53,3	20.707	46,7	44.330	100,0
Espírito Santo	4.458	56,1	3.493	43,9	7.951	100,0
Goiás	5.144	53,3	4.500	46,7	9.644	100,0
Maranhão	4.470	55,0	3.664	45,0	8.134	100,0
Mato Grosso	4.131	61,2	2.618	38,8	6.749	100,0
Mato Grosso do Sul	3.662	56,6	2.803	43,4	6.465	100,0
Minas Gerais	21.984	55,9	17.360	44,1	39.344	100,0
Pará	8.568	59,6	5.800	40,4	14.368	100,0
Paraíba	7.042	55,3	5.700	44,7	12.742	100,0
Paraná	7.935	54,5	6.631	45,5	14.566	100,0
Pernambuco	10.284	53,7	8.880	46,3	19.164	100,0
Piauí	3.758	65,7	1.963	34,3	5.721	100,0
Rio de Janeiro	52.871	53,2	46.476	46,8	99.347	100,0
Rio Grande do Norte	5.396	58,1	3.891	41,9	9.287	100,0
Rio Grande do Sul	14.245	56,1	11.125	43,9	25.370	100,0
Rondônia	4.811	45,3	5.814	54,7	10.625	100,0
Roraima	4.813	46,4	5.554	53,6	10.367	100,0
Santa Catarina	7.033	57,8	5.130	42,2	12.163	100,0
São Paulo	19.419	54,4	16.299	45,6	35.718	100,0
Sergipe	2.468	57,3	1.837	42,7	4.305	100,0
Tocantins	1.098	66,4	555	33,6	1.653	100,0
<b>Total</b>	<b>249.243</b>	<b>54,5</b>	<b>207.737</b>	<b>45,5</b>	<b>456.980</b>	<b>100,0</b>

Elaborado: SRH/MP.

Força de trabalho = quantidade de vínculo (-) exercício descentralizado (-) lotação provisória (-) cedido.

1 - Inclui os servidores civis da administração direta, autarquias e fundações do Poder Executivo (inclusive contratos temporários).

**Tabela 2.18 - Relação entre o Quantitativo (força de trabalho) dos Servidores Públicos Federais Cíveis Ativos do Poder Executivo na população do estado, segundo as Unidades da Federação<sup>1</sup> - SIAPE**

Posição - dez/2003

Unidades da Federação	Quantidade <sup>1</sup>	Participação percentual dos Servidores Cíveis	
		Sobre o total de Serv. Públicos	Sobre a população do estado *
Rio de Janeiro	99.347	21,7	0,7
Distrito Federal	44.330	9,7	2,2
Minas Gerais	39.344	8,6	0,2
São Paulo	35.718	7,8	0,1
Rio Grande do Sul	25.370	5,6	0,2
Pernambuco	19.164	4,2	0,2
Bahia	18.986	4,2	0,1
Paraná	14.566	3,2	0,2
Ceará	14.379	3,1	0,2
Pará	14.368	3,1	0,2
Paraíba	12.742	2,8	0,4
Santa Catarina	12.163	2,7	0,2
Rondônia	10.625	2,3	0,8
Roraima	10.367	2,3	3,2
Amapá	9.527	2,1	2,0
Rio Grande do Norte	9.287	2,0	0,3
Goiás	9.644	2,1	0,2
Maranhão	8.134	1,8	0,1
Espírito Santo	7.951	1,7	0,3
Amazonas	7.955	1,7	0,3
Mato Grosso	6.749	1,5	0,3
Mato Grosso do Sul	6.465	1,4	0,3
Alagoas	5.927	1,3	0,2
Piauí	5.721	1,3	0,2
Sergipe	4.305	0,9	0,2
Acre	2.193	0,5	0,4
Tocantins	1.653	0,4	0,1
<b>Total</b>	<b>456.980</b>	<b>100,0</b>	<b>0,3</b>

Elaborado: SRH/MP.

Força de Trabalho = quantidade de vínculo (-) exercício descentralizado (-) lotação provisória (-) cedido.

1 - Inclui os servidores civis da administração direta, autarquias e fundações do Poder Executivo (inclusive contratos temporários).

\* IBGE-censo de 2000.

**Tabela 2.19 - Quantitativo (força de trabalho) dos Servidores Públicos Federais Cíveis Ativos do Poder Executivo, por Governos dos Ex-Territórios, segundo a situação de vínculo<sup>1</sup> - SIAPE**

Situação de Vínculo	1997		1997		1999		2000		2001		2002		2003 <sup>2</sup>	
	Qtde	%	Qtde	%	Qtde	%	Qtde	%	Qtde	%	Qtde	%	Qtde	%
<b>Acre</b>														
Ativos	102	2,8	91	2,5	35	1,0	28	0,8	19	0,5	15	0,4	13	0,4
Aposentados	2.368	65,2	2.404	65,1	2.382	65,0	2.301	63,0	2.246	61,7	2.183	60,2	2.080	58,8
Instituidor de Pensão	1.160	32,0	1.199	32,5	1.247	34,0	1.325	36,3	1.373	37,7	1.427	39,4	1.445	40,8
<b>Total</b>	<b>3.630</b>	<b>100,0</b>	<b>3.694</b>	<b>100,0</b>	<b>3.664</b>	<b>100,0</b>	<b>3.654</b>	<b>100,0</b>	<b>3.638</b>	<b>100,0</b>	<b>3.625</b>	<b>100,0</b>	<b>3.538</b>	<b>100,0</b>
<b>Amapá</b>														
Ativos	8.333	69,6	8.176	68,0	7.895	66,5	7.719	65,3	7.541	64,2	8.335	65,6	7.931	62,9
Aposentados	2.503	20,9	2.664	22,1	2.738	23,1	2.798	23,7	2.807	23,9	2.876	22,6	3.092	24,5
Instituidor de Pensão	1.139	9,5	1.191	9,9	1.240	10,4	1.308	11,1	1.390	11,8	1.491	11,7	1.577	12,5
<b>Total</b>	<b>11.975</b>	<b>100,0</b>	<b>12.031</b>	<b>100,0</b>	<b>11.873</b>	<b>100,0</b>	<b>11.825</b>	<b>100,0</b>	<b>11.738</b>	<b>100,0</b>	<b>12.702</b>	<b>100,0</b>	<b>12.600</b>	<b>100,0</b>
<b>Rondônia</b>														
Ativos	8.352	78,2	8.035	75,3	7.601	72,4	7.340	70,8	7.062	69,0	6.647	65,8	6.104	61,0
Aposentados	1.482	13,9	1.756	16,4	1.957	18,6	2.037	19,7	2.116	20,7	2.335	23,1	2.717	27,2
Instituidor de Pensão	840	7,9	886	8,3	941	9,0	988	9,5	1.051	10,3	1.123	11,1	1.182	11,8
<b>Total</b>	<b>10.674</b>	<b>100,0</b>	<b>10.677</b>	<b>100,0</b>	<b>10.499</b>	<b>100,0</b>	<b>10.365</b>	<b>100,0</b>	<b>10.229</b>	<b>100,0</b>	<b>10.105</b>	<b>100,0</b>	<b>10.003</b>	<b>100,0</b>
<b>Roraima</b>														
Ativos	8.460	86,6	8.271	85,1	7.784	82,4	8.742	83,2	8.576	82,1	8.410	81,1	8.179	79,6
Aposentados	806	8,2	905	9,3	1.095	11,6	1.151	11,0	1.220	11,7	1.264	12,2	1.346	13,1
Instituidor de Pensão	505	5,2	539	5,5	572	6,1	617	5,9	650	6,2	692	6,7	747	7,3
<b>Total</b>	<b>9.771</b>	<b>100,0</b>	<b>9.715</b>	<b>100,0</b>	<b>9.451</b>	<b>100,0</b>	<b>10.510</b>	<b>100,0</b>	<b>10.446</b>	<b>100,0</b>	<b>10.366</b>	<b>100,0</b>	<b>10.272</b>	<b>100,0</b>
<b>Total</b>														
Ativos	25.247	70,0	24.573	68,0	23.315	65,7	23.829	65,5	23.198	64,3	23.407	63,6	22.227	61,0
Aposentados	7.159	19,9	7.729	21,4	8.172	23,0	8.287	22,8	8.389	23,3	8.658	23,5	9.235	25,4
Instituidor de Pensão	3.644	10,1	3.815	10,6	4.000	11,3	4.238	11,7	4.464	12,4	4.733	12,9	4.951	13,6
<b>Total</b>	<b>36.050</b>	<b>100,0</b>	<b>36.117</b>	<b>100,0</b>	<b>35.487</b>	<b>100,0</b>	<b>36.354</b>	<b>100,0</b>	<b>36.051</b>	<b>100,0</b>	<b>36.798</b>	<b>100,0</b>	<b>36.413</b>	<b>100,0</b>

Fonte: SRH/MP.

Força de Trabalho= quantidade de vínculo (-) exercício descentralizado (-) lotação provisória (-) cedido

1 - Inclui Servidores Cíveis da administração direta, fundações e autarquias do Poder Executivo

2 - Posição de dezembro/2003

De 1997 a 2002 foram considerados os quantitativos do mês de dezembro de cada ano.

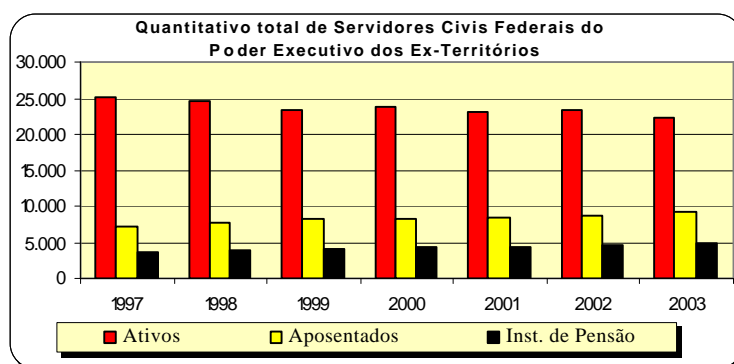



**Tabela 2.20 - Quantitativo (força de trabalho) dos Servidores Públicos Federais Cíveis Ativos do Poder Executivo <sup>1</sup>, por Região - SIAPE**

Posição - dez/2003

Região	Quantitativo de Servidores Cíveis Ativos	Participação percentual dos servidores cíveis	
		sobre o total de Servidores Públicos	sobre a população <sup>2</sup> da região *
Norte	56.688	12,4	0,4
Nordeste	98.645	21,6	0,2
Sudeste	182.360	39,9	0,3
Sul	52.099	11,4	0,2
Centro-oeste	67.188	14,7	0,6
<b>Total</b>	<b>456.980</b>	<b>100,0</b>	<b>0,3</b>

Fonte: SRH/MP.

Força de Trabalho = quantidade de vínculo (-) exercício descentralizado (-) lotação provisória (-) cedido.

1 - Inclui os servidores cíveis da administração direta, autarquias e fundações do Poder Executivo (inclusive contratos temporários).

2 - % do total de Servidores Públicos Federais Cíveis Ativos do Poder Executivo sobre a população da Região.

\* IBGE-censo de 2000.

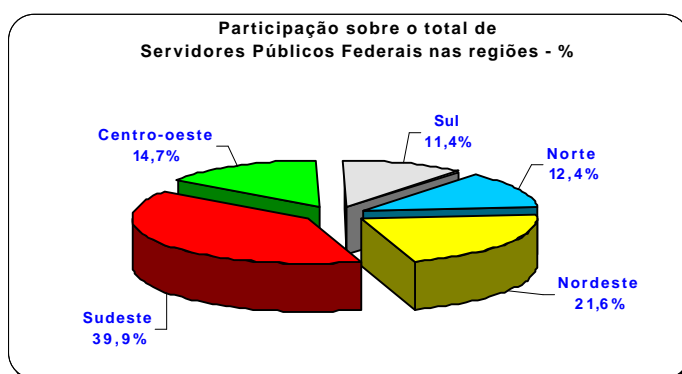

**Tabela 2.21 - Quantitativo e Idade Média dos Servidores Públicos Federais Cíveis do Poder Executivo, por situação de vínculo<sup>1</sup>, segundo a Região - SIAPE**

Posição - dez/2003

Região	Ativos		Aposentados		Inst. de Pensão <sup>2</sup>		Total	
	Quant.	Idade Média	Quant.	Idade Média	Quant.	Idade Média	Quant.	Idade Média
Norte	56.688	46	24.955	66	13.246	61	<b>94.889</b>	<b>53</b>
Nordeste	98.645	46	94.157	67	43.133	63	<b>235.935</b>	<b>57</b>
Sudeste	182.360	46	173.716	68	102.612	62	<b>458.688</b>	<b>57</b>
Sul	52.099	44	40.166	64	15.405	61	<b>107.670</b>	<b>54</b>
Centro-oeste	67.188	44	54.263	66	54.081	62	<b>175.532</b>	<b>56</b>
<b>Total</b>	<b>456.980</b>	<b>45</b>	<b>387.257</b>	<b>67</b>	<b>228.477</b>	<b>62</b>	<b>1.072.714</b>	<b>56</b>

Fonte: SRH/MP.

Força de trabalho = quantidade de vínculo (-) exercício descentralizado (-) lotação provisória (-) cedido.

1 - Inclui os servidores cíveis da administração direta, autarquias e fundações do Poder Executivo (inclusive contratos temporários).

2 - No caso do Inst. de Pensão a idade média se refere idade do servidor quando do falecimento.

Tabela 2.22 - Quantitativo de Vínculos de Servidores das Carreiras da Administração Pública Federal, por situação de vínculo, segundo o sexo - SIAPE

Posição - dez/2003

(Continua)

CARGO / CARREIRA	Quantitativo de Vínculos de Servidores							
	Ativo		Aposentado		Inst. de Pensão		Total Geral	
	Total	Feminino	Total	Feminino	Total	Feminino	Total	Feminino
<b>Gestão</b>	<b>4.522</b>	<b>37,6%</b>	<b>3.132</b>	<b>55,7%</b>	<b>566</b>	<b>21,6%</b>	<b>8.220</b>	<b>43,4%</b>
Analista de Comércio Exterior - NS	213	27,2%	-	-	1	0,0%	214	27,1%
Analista de Planejamento e Orçamento - NS	388	28,1%	199	40,7%	13	38,5%	600	32,5%
Analista de Finanças e Controle - NS	1.271	31,4%	1.197	56,0%	297	21,2%	2.765	40,9%
Especialista em Políticas Públicas e Gestão Governamental - NS	512	28,5%	3	33,3%	2	50,0%	517	28,6%
Técnico de Planejamento P-1501 do Grupo TP-1500 NS	112	34,8%	153	39,2%	14	28,6%	279	36,9%
Técnico de Planejamento e Pesquisa IPEA NS	201	26,9%	268	26,1%	19	10,5%	488	25,8%
Técnico de Planejamento e Orçamento NI	209	55,5%	80	70,0%	7	28,6%	296	58,8%
Técnico de Finanças e Controle NI	1.293	51,2%	965	65,6%	191	20,9%	2.449	54,5%
Cargos de Nível Superior do IPEA - NS	62	29,0%	100	59,0%	5	40,0%	167	47,3%
Cargos de Nível Intermediário do IPEA - NI	261	38,3%	167	67,7%	17	17,6%	445	48,5%
<b>Auditoria</b>	<b>20.586</b>	<b>35,4%</b>	<b>19.376</b>	<b>45,7%</b>	<b>11.614</b>	<b>8,0%</b>	<b>51.576</b>	<b>33,1%</b>
Auditor-Fiscal da Receita Federal - NS	7.359	24,5%	6.272	31,2%	5.903	4,7%	19.534	20,7%
Técnico da Receita Federal	6.285	42,4%	5.215	70,3%	1.868	24,2%	13.368	50,7%
Auditor-Fiscal da Previdência Social - NS	4.086	42,9%	5.461	40,0%	2.983	4,4%	12.530	32,5%
Auditor-Fiscal do Trabalho - NS	2.856	37,0%	2.428	43,0%	860	8,7%	6.144	35,4%
<b>Diplomacia</b>	<b>2.381</b>	<b>40,9%</b>	<b>869</b>	<b>55,5%</b>	<b>399</b>	<b>11,5%</b>	<b>3.649</b>	<b>41,2%</b>
3º Secretário a Ministro 1ª Classe - NS	1.080	18,7%	236	8,9%	243	1,2%	1.559	14,5%
Oficial de Chancelaria - NS	678	60,9%	357	75,9%	75	30,7%	1.110	63,7%
Assistente de Chancelaria - NI	623	57,6%	276	68,8%	81	24,7%	980	58,1%
<b>Jurídica</b>	<b>2.708</b>	<b>39,5%</b>	<b>4.698</b>	<b>39,3%</b>	<b>1.585</b>	<b>7,0%</b>	<b>8.991</b>	<b>33,7%</b>
Procurador Federal <sup>1</sup> - NS	619	36,2%	3.451	39,2%	1.208	7,0%	5.278	31,5%
Procurador da Fazenda Nacional - NS	1.016	39,1%	218	24,8%	89	5,6%	1.323	34,5%
Advogado da União - lotado na AGU - NS	843	41,0%	8	50,0%	1	0,0%	852	41,1%
Advogado/Assist. e Procurador de Autarquias e Fundações - NS	132	47,7%	998	42,8%	271	7,7%	1.401	36,5%
Defensor Público - NS	98	40,8%	23	43,5%	16	0,0%	137	36,5%
<b>Quadro de Pessoal da Advocacia Geral da União</b>	<b>1.246</b>	<b>52,57%</b>	<b>17</b>	<b>58,82%</b>	<b>9</b>	<b>33,33%</b>	<b>226</b>	<b>52,52%</b>
Nível Superior	143	55,24%	3	100,00%	-	-	2.686	56,16%
Nível Intermediário	1.073	40,83%	12	41,67%	8	25,00%	30	52,06%
Nível Auxiliar	30	31,03%	2	100,00%	1	100,0%	1.272	51,52%
<b>Polícia Federal</b>	<b>8.096</b>	<b>13,2%</b>	<b>3.554</b>	<b>10,9%</b>	<b>3.337</b>	<b>1,6%</b>	<b>14.987</b>	<b>10,1%</b>
Delegado - NS	1.071	14,7%	771	13,9%	253	0,4%	2.095	12,6%
Censor <sup>2</sup> - NS	-	-	-	-	7	28,6%	7	28,6%
Perito - NS	375	18,9%	216	35,6%	54	7,4%	645	23,6%
Escrivão - NI	1.314	27,9%	198	31,3%	66	4,5%	1.578	27,4%
Agente	5.162	8,4%	2.240	4,3%	2.891	1,3%	10.293	5,5%
Papiloscopista	174	20,1%	129	34,9%	66	10,6%	369	23,6%
<b>Plano Especial do Departamento de Polícia Federal</b>	<b>1.792</b>	<b>40,8%</b>	<b>1.150</b>	<b>34,3%</b>	<b>-</b>	<b>-</b>	<b>2.942</b>	<b>38,3%</b>
Nível Superior	122	42,6%	104	45,2%	-	-	226	43,8%
Nível Intermediário	1.641	40,8%	1.045	33,3%	-	-	2.686	37,9%
Nível Auxiliar	29	31,0%	1	0,0%	-	-	30	30,0%
<b>Pesquisa em Ciência &amp; Tecnologia</b>	<b>24.991</b>	<b>39,5%</b>	<b>12.005</b>	<b>44,7%</b>	<b>2.963</b>	<b>10,7%</b>	<b>39.959</b>	<b>39,0%</b>
Analista - NS	2.351	50,9%	1.365	51,5%	151	19,9%	3.867	49,9%
Tecnologista - NS	4.969	40,9%	1.818	45,5%	294	15,0%	7.081	41,0%
Pesquisador - NS	2.236	41,3%	687	46,3%	97	21,6%	3.020	41,8%
Assistente - NI	6.487	41,5%	3.693	43,3%	1.553	8,2%	11.733	37,6%
Técnico - NI	8.423	34,5%	4.113	45,0%	701	11,4%	13.237	36,5%
Auxiliar Técnico - NA	60	38,3%	12	16,7%	10	10,0%	82	31,7%
Auxiliar - NA	465	24,5%	317	20,8%	157	8,3%	939	20,6%
<b>Tecnologia Militar</b>	<b>249</b>	<b>14,1%</b>	<b>54</b>	<b>13,0%</b>	<b>19</b>	<b>0,0%</b>	<b>322</b>	<b>13,0%</b>
Engenheiro - NS	249	14,1%	54	13,0%	19	0,0%	322	13,0%
<b>Reforma Agrária</b>	<b>641</b>	<b>25,6%</b>	<b>283</b>	<b>13,8%</b>	<b>57</b>	<b>3,5%</b>	<b>981</b>	<b>20,9%</b>
Engenheiro Agrônomo - NS	453	13,7%	245	7,8%	52	1,9%	750	10,9%
Fiscal de Cadastro e Tributação Rural - NS	110	52,7%	20	60,0%	2	50,0%	132	53,8%
Orientador de Projetos de Assentamento - NS	78	56,4%	18	44,4%	3	0,0%	99	52,5%
<b>Fiscalização</b>	<b>4.816</b>	<b>14,3%</b>	<b>2.722</b>	<b>7,1%</b>	<b>3.913</b>	<b>1,5%</b>	<b>11.451</b>	<b>8,2%</b>
Médico do Trabalho - 40 horas - Mtb <sup>3</sup> - NS	4	0,0%	-	-	1	0,0%	5	0,0%
Supervisor Médico Pericial - NS	168	36,3%	6	33,3%	1	0,0%	175	36,0%
Fiscal Federal Agropecuário <sup>4</sup> - NS	2.741	21,1%	1.336	11,1%	992	1,6%	5.069	14,7%
Agente de Atividades Agropecuárias - NI	327	5,5%	1.252	3,3%	2.814	1,5%	4.393	2,3%
Agente de Insp. Sanit. e Ind. de Produtos de Origem Animal - NI	1.576	2,1%	128	0,8%	105	0,0%	1.809	1,9%
<b>Docente</b>	<b>72.366</b>	<b>44,6%</b>	<b>37.261</b>	<b>49,5%</b>	<b>8.235</b>	<b>13,1%</b>	<b>117.862</b>	<b>43,9%</b>
Professor de 3º grau (Auxiliar a Titular) - NS	41.352	38,2%	26.189	42,3%	5.910	8,1%	73.451	37,2%
Professor de 1º e 2º graus (A a E) - NI	19.204	52,7%	11.072	66,6%	2.325	25,8%	32.601	55,5%
Contratos Temporários: Professor de 3º grau - NS	9.562	54,6%	-	-	-	-	9.562	54,6%
Contratos Temporários: Professor de 1º e 2º graus - NI	2.248	50,6%	-	-	-	-	2.248	50,6%
<b>CVM - Comissão de Valores Mobiliário</b>	<b>232</b>	<b>29,3%</b>	<b>134</b>	<b>53,0%</b>	<b>11</b>	<b>27,3%</b>	<b>377</b>	<b>37,7%</b>
Analista - NS	103	17,5%	50	28,0%	4	25,0%	157	21,0%
Inspetor - NS	63	17,5%	19	21,1%	5	0,0%	87	17,2%
Agente Executivo - NI	66	59,1%	65	81,5%	2	100,0%	133	70,7%

**Tabela 2.22 - Quantitativo de Vínculos de Servidores das Carreiras da Administração Pública Federal, por situação de vínculo, segundo o sexo - SIAPE**

CARGO / CARREIRA	Quantitativo de Vínculos de Servidores							
	Ativo		Aposentado		Inst. de Pensão		Total Geral	
	Total	Feminino	Total	Feminino	Total	Feminino	Total	Feminino
<b>SUSEP - Superintendência de Seguros Privados</b>	<b>250</b>	<b>38,8%</b>	<b>225</b>	<b>57,3%</b>	<b>24</b>	<b>16,7%</b>	<b>499</b>	<b>46,1%</b>
Analista Técnico - NS	168	32,1%	96	47,9%	20	15,0%	284	36,3%
Agente Executivo - NI	82	52,4%	129	64,3%	4	25,0%	215	59,1%
<b>PCC - Plano de Classificação e Cargo</b>	<b>79.819</b>	<b>43,9%</b>	<b>133.084</b>	<b>30,3%</b>	<b>162.404</b>	<b>6,1%</b>	<b>375.307</b>	<b>22,7%</b>
Cargos de Nível Superior - NS	11.203	47,3%	17.368	45,8%	15.644	7,6%	44.215	32,7%
Cargos de Nível Intermediário - NI	60.213	43,4%	101.441	30,6%	124.810	6,5%	286.464	22,8%
Cargos de Nível Auxiliar - NA	8.403	42,8%	14.275	9,6%	21.950	2,4%	44.628	12,3%
<b>Técnico-Administrativos e Técnico-Marítimos das IFES</b>	<b>93.961</b>	<b>52,8%</b>	<b>41.359</b>	<b>54,3%</b>	<b>12.280</b>	<b>16,9%</b>	<b>147.600</b>	<b>50,2%</b>
Cargos de Nível Superior - NS	22.151	63,5%	9.019	66,6%	1.218	24,5%	32.388	62,9%
Cargos de Nível Intermediário - NI	57.736	51,9%	26.980	52,4%	8.393	15,8%	93.109	48,8%
Cargos de Nível Auxiliar - NA	14.074	39,3%	5.360	43,3%	2.669	16,9%	22.103	37,6%
<b>DACTA - Grupo de Defesa Aérea e Controle do Tráfego Aéreo</b>	<b>192</b>	<b>16,7%</b>	<b>55</b>	<b>30,9%</b>	<b>11</b>	<b>9,1%</b>	<b>258</b>	<b>19,4%</b>
Cargos de Nível Superior - NS	19	5,3%	6	0,0%	1	-	26	3,8%
Cargos de Nível Intermediário - NI	173	17,9%	49	34,7%	10	10,0%	232	21,1%
<b>Polícia Civil do Ex-Território<sup>5</sup></b>	<b>912</b>	<b>28,9%</b>	<b>761</b>	<b>3,3%</b>	<b>1.094</b>	<b>1,6%</b>	<b>2.767</b>	<b>11,1%</b>
Cargos de Nível Superior - NS	69	20,3%	39	7,7%	26	7,7%	134	14,2%
Cargos de Nível Intermediário - NI	843	29,7%	722	3,0%	1.068	1,4%	2.633	10,9%
<b>Ministério da Justiça</b>	<b>7.325</b>	<b>6,9%</b>	<b>4.101</b>	<b>0,6%</b>	<b>1.020</b>	<b>1,8%</b>	<b>12.446</b>	<b>4,4%</b>
Policial Rodoviário Federal - NI	7.325	6,9%	4.101	0,6%	1.020	1,8%	12.446	4,4%
<b>Meio Ambiente</b>	<b>5.688</b>	<b>30,8%</b>	<b>127</b>	<b>43,3%</b>	<b>28</b>	<b>10,7%</b>	<b>5.843</b>	<b>31,0%</b>
Analista Ambiental - NS	1.893	29,6%	22	72,7%	6	0,0%	1.921	30,0%
Analista Administrativo - NS	413	50,1%	18	50,0%	-	-	431	50,1%
Gestor Ambiental - NS	8	50,0%	2	-	-	-	10	40,0%
Gestor Administrativo - NS	13	46,2%	2	100,0%	-	-	15	53,3%
Técnico Administrativo - NI	2.330	37,9%	49	53,1%	14	14,3%	2.393	38,1%
Técnico Ambiental - NI	894	5,5%	30	3,3%	8	12,5%	932	5,5%
Auxiliar Administrativo - NA	137	32,1%	4	25,0%	-	-	141	31,9%
<b>Previdenciária</b>	<b>34.441</b>	<b>58,5%</b>	<b>31.511</b>	<b>68,1%</b>	<b>4.782</b>	<b>20,3%</b>	<b>70.734</b>	<b>60,2%</b>
Nível Superior - NS	4.580	39,9%	7.464	61,5%	1.081	13,7%	13.125	50,0%
Nível Intermediário - NI	29.746	61,5%	23.957	70,2%	3.672	22,2%	57.375	62,6%
Nível Auxiliar - NA	115	36,5%	90	44,4%	29	20,7%	234	37,6%
<b>Seguridade Social e do Trabalho</b>	<b>95.462</b>	<b>42,2%</b>	<b>89.784</b>	<b>53,6%</b>	<b>10.944</b>	<b>12,6%</b>	<b>196.190</b>	<b>45,8%</b>
Nível Superior - NS	25.331	39,3%	27.015	43,8%	2.287	8,1%	54.633	40,2%
Nível Intermediário - NI	69.065	43,1%	62.489	57,9%	8.592	13,9%	140.146	47,9%
Nível Auxiliar - NA	1.066	52,8%	280	38,9%	65	6,2%	1.411	47,9%
<b>HFA - Hospital das Forças Armadas</b>	<b>352</b>	<b>69,9%</b>	<b>-</b>	<b>-</b>	<b>-</b>	<b>-</b>	<b>352</b>	<b>69,9%</b>
Nível Superior - NS	108	61,1%	-	-	-	-	108	61,1%
Nível Intermediário - NI	244	73,8%	-	-	-	-	244	73,8%
<b>Looyd</b>	<b>9</b>	<b>0,0%</b>	<b>-</b>	<b>-</b>	<b>-</b>	<b>-</b>	<b>9</b>	<b>0,0%</b>
Nível Superior - NS	6	0,0%	-	-	-	-	6	0,0%
Nível Intermediário - NI	3	0,0%	-	-	-	-	3	0,0%
<b>NES - Natureza Especial</b>	<b>35</b>	<b>8,6%</b>	<b>14</b>	<b>7,1%</b>	<b>24</b>	<b>0,0%</b>	<b>73</b>	<b>5,5%</b>
Sem Cargo <sup>6</sup>	25.314	37,4%	370	41,4%	7	14,3%	25.691	37,4%
Médico Residente	4.977	48,6%	-	-	-	-	4.977	48,6%
Contratado Lei nº 8.745/93 <sup>7</sup>	1.914	48,1%	-	-	-	-	1.914	48,1%
Agregado	-	-	566	27,6%	896	4,0%	1.462	13,1%
Pensionistas de outros Poderes absolvidos pelo Minist. Fazenda	-	-	33	15,2%	482	1,0%	515	1,9%
<b>Total</b>	<b>494.031</b>	<b>43,9%</b>	<b>387.228</b>	<b>44,1%</b>	<b>226.695</b>	<b>7,6%</b>	<b>1.107.954</b>	<b>36,5%</b>
<b>Agente Penitenciário do GDF</b>	<b>724</b>	<b>25,41%</b>	<b>80</b>	<b>10,00%</b>	<b>26</b>	<b>7,69%</b>	<b>830</b>	<b>23,37%</b>

Fonte: SRH/MP

NS - Nível Superior / NI - Nível Intermediário / NA - Nível Auxiliar

Inclui contratos temporários

<sup>1</sup> Os cargos efetivos de Procurador Autárquico, Procurador, Advogado, Assistente Jurídico de autarquias e Fundações Públicas, Procurador e Advogado da Superintendência de Seguros Privados e da Comissão Valores Mobiliários. (observado o art. 40 e 46 da MP 2048-30/2000) são transformados em cargos de Procurador Federal (Medida Provisória 2048-26 de 29.06.2000, MP 2048-27 de 28.07.2000 e MP 2048-30 de 26.10.2000)

<sup>2</sup> Extinção, conforme Lei nº 9.688, de 06/07/98.

<sup>3</sup> Extinção, conforme art. 10 § 2º da Medida Provisória nº 1.915-1, de 29 de julho de 1999.

<sup>4</sup> Os cargos de Farmacêutico - NS 908, Zootecnista - NS 911, Engenheiro Agrônomo - NS 912 e Químico - NS 921 do quadro permanente do Ministério da Agricultura e do Abastecimento foram transformados em cargos de Fiscal de Defesa Agropecuária, conforme Portaria nº 1.766 de 24.11.99. Os atuais cargos efetivos da Carreira de Fiscal de Defesa Agropecuária e de Médico Veterinário - NS 910, cujos ocupantes estejam em efetivo exercício nas atividades de controle, inspeção, fiscalização e defesa agropecuária, do Quadro de Pessoal do Ministério da Agricultura e do Abastecimento, são transformados em cargos de Fiscal Federal Agropecuário, conforme art. 28.1º e §2º da MP 2048-26/2000, MP 2048-27 de 28.07.2000 e MP 2048-30 de 26.10.2000

<sup>5</sup> Polícia Civil do Ex-Território.

<sup>6</sup> Servidores sem vínculo e requisitados de outros órgãos da administração direta, autarquias, fundações, empresas e outras esferas.

<sup>7</sup> Contratado Lei nº 8.745/93, para realização de recenseamento da Fundação Instituto Brasileiro de Geografia e Estatística - IBGE.

**VÍNCULO** - Corresponde a um contrato de trabalho de um servidor com um determinado Órgão, podendo este servidor ter um ou no máximo dois contratos (vínculos com o serviço público) de acordo com CF de 1998, art.37 inciso XVI.

**2.23 - Distribuição % dos Vínculos de Servidores das Carreiras da Administração Pública Federal Ativos por grupos de idades (Faixa Etária)**

Posição - dez/2003

(Continua)

Cargo / Carreira	Grupos de Idade (Faixa Etária)					
	Até 30 anos	De 31 a 40 anos	De 41 a 50 anos	De 51 a 60 anos	Mais de 60 anos	Não Classificados
<b>Gestão</b>	<b>13,1%</b>	<b>33,6%</b>	<b>37,9%</b>	<b>14,0%</b>	<b>1,3%</b>	<b>0,0%</b>
Analista de Comércio Exterior - NS	38,5%	40,8%	17,8%	2,8%	0,0%	0,0%
Analista de Planejamento e Orçamento - NS	13,1%	40,5%	32,7%	12,1%	1,5%	0,0%
Analista de Finanças e Controle - NS	17,5%	40,6%	28,8%	12,0%	1,1%	0,0%
Especialista em Políticas Públicas e Gestão Governamental - NS	22,3%	47,3%	24,6%	5,5%	0,4%	0,0%
Técnico de Planejamento P-1501 do Grupo TP-1500 NS	0,0%	0,0%	31,3%	59,8%	8,9%	0,0%
Técnico de Planejamento e Pesquisa IPEA NS	2,0%	29,4%	27,4%	38,3%	3,0%	0,0%
Técnico de Planejamento e Orçamento NI	0,0%	26,8%	58,9%	13,9%	0,5%	0,0%
Técnico de Finanças e Controle NI	9,4%	26,0%	49,6%	13,8%	1,2%	0,0%
Cargos de Nível Superior do IPEA - NS	0,0%	1,6%	67,7%	29,0%	1,6%	0,0%
Cargos de Nível Intermediário do IPEA - NI	0,0%	24,9%	62,1%	11,5%	1,5%	0,0%
<b>Auditoria</b>	<b>4,9%</b>	<b>30,1%</b>	<b>43,0%</b>	<b>19,3%</b>	<b>2,7%</b>	<b>0,0%</b>
Auditor-Fiscal da Receita Federal - NS	3,6%	31,7%	38,7%	22,9%	3,2%	0,0%
Técnico da Receita Federal - NS	7,5%	38,7%	41,1%	11,2%	1,5%	0,0%
Auditor-Fiscal da Previdência Social - NS	6,1%	17,5%	55,8%	19,1%	1,4%	0,0%
Auditor-Fiscal do Trabalho - Legislação do Trabalho - NS	1,1%	25,3%	39,7%	28,1%	5,8%	0,0%
<b>Diplomacia</b>	<b>7,2%</b>	<b>21,3%</b>	<b>33,3%</b>	<b>27,9%</b>	<b>10,3%</b>	<b>0,0%</b>
3º Secretário a Ministro 1ª Classe - NS	10,4%	26,5%	27,8%	24,6%	10,7%	0,0%
Oficial de Chancelaria - NS	3,8%	27,4%	25,2%	31,9%	11,7%	0,0%
Assistente de Chancelaria - NI	5,3%	5,8%	51,5%	29,2%	8,2%	0,0%
<b>Jurídica</b>	<b>40,8%</b>	<b>34,0%</b>	<b>15,4%</b>	<b>7,3%</b>	<b>2,4%</b>	<b>0,0%</b>
Procurador Federal <sup>1</sup> - NS	70,8%	19,9%	7,4%	1,6%	0,3%	0,0%
Procurador da Fazenda Nacional - NS	30,5%	38,2%	20,0%	7,8%	3,5%	0,0%
Advogado da União - AGU - NS	35,7%	45,4%	12,6%	5,2%	1,1%	0,0%
Advogado/Assist. e Procurador de Autarquias e Fundações - NS	0,0%	6,1%	39,4%	41,7%	12,9%	0,0%
Defensor Público - NS	56,1%	19,4%	11,2%	11,2%	2,0%	0,0%
<b>Quadro de Pessoal da Advocacia Geral da União</b>	<b>1,5%</b>	<b>24,3%</b>	<b>53,6%</b>	<b>18,0%</b>	<b>2,6%</b>	<b>0,0%</b>
Nível Superior	0,0%	11,9%	51,7%	33,6%	2,8%	0,0%
Nível Intermediário	1,6%	25,9%	54,3%	15,8%	2,4%	0,0%
Nível Auxiliar	6,7%	26,7%	36,7%	23,3%	6,7%	0,0%
<b>Polícia Federal</b>	<b>16,2%</b>	<b>37,5%</b>	<b>42,6%</b>	<b>3,6%</b>	<b>0,1%</b>	<b>0,0%</b>
Delegado - NS	31,2%	31,1%	28,0%	9,4%	0,3%	0,0%
Perito - NS	22,9%	42,4%	26,4%	8,3%	0,0%	0,0%
Escrivão - NI	19,0%	45,5%	34,5%	1,0%	0,0%	0,0%
Agente - NI	12,2%	36,5%	48,6%	2,6%	0,2%	0,0%
Papiloscopista - NI	5,7%	37,9%	51,7%	4,6%	0,0%	0,0%
<b>Plano Especial do Departamento da Polícia Federal</b>	<b>1,1%</b>	<b>16,9%</b>	<b>53,2%</b>	<b>24,5%</b>	<b>4,2%</b>	<b>0,0%</b>
Nível Superior	0,0%	7,4%	35,2%	49,2%	8,2%	0,0%
Nível Intermediário	1,2%	17,6%	54,8%	22,7%	3,7%	0,0%
Nível Auxiliar	0,0%	17,2%	41,4%	24,1%	17,2%	0,0%
<b>Pesquisa em Ciência &amp; Tecnologia</b>	<b>3,5%</b>	<b>18,3%</b>	<b>52,2%</b>	<b>22,6%</b>	<b>3,3%</b>	<b>0,0%</b>
Analista - NS	7,8%	19,2%	50,0%	20,5%	2,4%	0,0%
Tecnologista - NS	5,9%	19,5%	51,3%	20,9%	2,3%	0,0%
Pesquisador - NS	1,3%	14,7%	45,7%	33,3%	5,1%	0,0%
Assistente - NI	1,0%	20,7%	52,1%	22,0%	4,3%	0,0%
Tecnico - NI	3,5%	16,2%	56,0%	21,7%	2,6%	0,0%
Auxiliar Técnico - NA	1,7%	25,0%	40,0%	21,7%	11,7%	0,0%
Auxiliar - NA	4,5%	23,9%	37,6%	25,2%	8,8%	0,0%
<b>Tecnologia Militar</b>	-	<b>10,4%</b>	<b>65,5%</b>	<b>21,3%</b>	<b>2,8%</b>	<b>0,0%</b>
Engenheiro - NS	-	10,4%	65,5%	21,3%	2,8%	0,0%
<b>Reforma Agrária</b>	<b>0,3%</b>	<b>10,9%</b>	<b>50,5%</b>	<b>35,1%</b>	<b>3,1%</b>	<b>0,0%</b>
Engenheiro Agrônomo - NS	0,4%	11,3%	44,4%	40,4%	3,5%	0,0%
Fiscal de Cadastro e Tributação Rural - NS	0,0%	9,1%	66,4%	22,7%	1,8%	0,0%
Orientador de Projetos de Assentamento - NS	0,0%	11,5%	64,1%	21,8%	2,6%	0,0%
<b>Fiscalização</b>	<b>4,1%</b>	<b>10,2%</b>	<b>42,0%</b>	<b>38,9%</b>	<b>4,8%</b>	<b>0,0%</b>
Médico do trabalho - 40 horas - NS	0,0%	0,0%	50,0%	50,0%	0,0%	0,0%
Supervisor Médico Pericial - NS	0,0%	26,2%	54,2%	18,5%	1,2%	0,0%
Fiscal Federal Agropecuário <sup>2</sup> - NS	7,2%	13,9%	30,4%	42,7%	5,8%	0,0%
Agente de Atividades Agropecuárias - NI	0,0%	8,6%	61,8%	25,7%	4,0%	0,0%
Agente de Insp. Sanitária e Ind. de Produtos de Origem Animal - NI	0,0%	2,3%	56,9%	37,2%	3,7%	0,0%
<b>Docente</b>	<b>7,6%</b>	<b>27,0%</b>	<b>37,7%</b>	<b>23,5%</b>	<b>4,3%</b>	<b>0,0%</b>
Professor de 3º grau (Auxiliar a Titular) - NS	1,1%	22,7%	39,3%	30,7%	6,1%	0,0%
Professor de 1º e 2º graus (A a E) - NI	2,0%	29,0%	47,9%	18,8%	2,3%	0,0%
Contratos temporários: Professor de 3º grau - NS	39,4%	39,0%	14,5%	5,9%	1,2%	0,0%
Contratos temporários: Professor de 1º e 2º graus - NI	38,1%	37,2%	17,2%	7,1%	0,4%	0,0%

## 2.23 - Distribuição % dos Vínculos de Servidores das Carreiras da Administração Pública Federal Ativos por grupos de idades (Faixa Etária)

Posição - dez/2003	(Conclusão)						
	Cargo / Carreira	Grupos de Idade (Faixa Etária)					Não Classificados
		Até 30 anos	De 31 a 40 anos	De 41 a 50 anos	De 51 a 60 anos	Mais de 60 anos	
<b>CVM - Comissão de Valores Mobiliários</b>	<b>6,5%</b>	<b>30,2%</b>	<b>40,1%</b>	<b>21,6%</b>	<b>1,7%</b>	<b>0,0%</b>	
Analista - NS	5,8%	28,2%	37,9%	26,2%	1,9%	0,0%	
Inspetor - NS	12,7%	36,5%	27,0%	22,2%	1,6%	0,0%	
Cargos de Nível Intermediário - NI	1,5%	27,3%	56,1%	13,6%	1,5%	0,0%	
<b>SUSEP - Superintendência de Seguros Privados</b>	<b>8,4%</b>	<b>32,0%</b>	<b>38,8%</b>	<b>19,2%</b>	<b>1,6%</b>	<b>0,0%</b>	
Analista Técnico - NS	10,1%	36,3%	33,3%	17,9%	2,4%	0,0%	
Agente Executivo - NS	4,9%	23,2%	50,0%	22,0%	0,0%	0,0%	
<b>PCC - Plano de Classificação de Cargos</b>	<b>1,1%</b>	<b>16,7%</b>	<b>48,8%</b>	<b>26,7%</b>	<b>6,7%</b>	<b>0,0%</b>	
Cargos de Nível Superior - NS	0,1%	8,8%	47,6%	36,5%	7,0%	0,0%	
Cargos de Nível Intermediário - NI	1,3%	17,9%	50,2%	24,6%	6,1%	0,0%	
Cargos de Nível Auxiliar - NA	1,7%	18,6%	40,6%	28,5%	10,6%	0,0%	
<b>Técnico-Administrativos e Técnico-Marítimos das IFES</b>	<b>4,6%</b>	<b>25,3%</b>	<b>46,4%</b>	<b>20,1%</b>	<b>3,7%</b>	<b>0,0%</b>	
Cargos de Nível Superior - NS	4,4%	23,0%	51,1%	19,7%	1,8%	0,0%	
Cargos de Nível Intermediário - NI	5,4%	26,7%	46,3%	18,3%	3,3%	0,0%	
Cargos de Nível Auxiliar - NA	1,7%	23,0%	39,4%	27,8%	8,1%	0,0%	
<b>DACTA - Grupo de Defesa Aérea e Controle do Tráfego Aéreo</b>	<b>0,0%</b>	<b>6,8%</b>	<b>68,2%</b>	<b>24,5%</b>	<b>0,5%</b>	<b>0,0%</b>	
Cargos de Nível Superior - NS	0,0%	0,0%	47,4%	52,6%	0,0%	0,0%	
Cargos de Nível Intermediário - NI	0,0%	7,5%	70,5%	21,4%	0,6%	0,0%	
<b>Polícia Civil do Ex-Território<sup>3</sup></b>	<b>0,0%</b>	<b>19,5%</b>	<b>62,0%</b>	<b>17,1%</b>	<b>1,4%</b>	<b>0,0%</b>	
Cargos de Nível Superior - NS	0,0%	0,0%	53,6%	46,4%	0,0%	0,0%	
Cargos de Nível Intermediário - NI	0,0%	21,1%	62,6%	14,7%	1,5%	0,0%	
<b>Ministério da Justiça</b>	<b>15,8%</b>	<b>46,2%</b>	<b>24,0%</b>	<b>13,3%</b>	<b>0,7%</b>	<b>0,0%</b>	
Policial Rodoviário Federal - NI	15,8%	46,2%	24,0%	13,3%	0,7%	0,0%	
<b>Meio Ambiente</b>	<b>6,2%</b>	<b>17,4%</b>	<b>50,7%</b>	<b>22,6%</b>	<b>3,2%</b>	<b>0,0%</b>	
Analista Ambiental - NS	16,9%	20,2%	41,6%	20,2%	1,1%	0,0%	
Analista Administrativo - NS	0,0%	12,3%	57,9%	28,6%	1,2%	0,0%	
Gestor Ambiental - NS	0,0%	0,0%	50,0%	50,0%	0,0%	0,0%	
Gestor Administrativo - NS	0,0%	7,7%	46,2%	46,2%	0,0%	0,0%	
Técnico Administrativo - NI	1,2%	18,1%	54,3%	22,0%	4,4%	0,0%	
Técnico Ambiental - NI	0,0%	11,1%	59,6%	24,4%	4,9%	0,0%	
Auxiliar Administrativo - NI	3,6%	22,6%	35,0%	30,7%	8,0%	0,0%	
<b>Previdenciária</b>	<b>7,1%</b>	<b>15,9%</b>	<b>54,3%</b>	<b>20,1%</b>	<b>2,6%</b>	<b>0,0%</b>	
Nível Superior - NS	0,0%	4,2%	40,8%	48,1%	6,9%	0,0%	
Nível Intermediário - NI	8,2%	17,7%	56,4%	15,8%	1,9%	0,0%	
Nível Auxiliar - NA	0,9%	17,4%	40,9%	31,3%	9,6%	0,0%	
<b>Seguridade Social e do Trabalho</b>	<b>0,3%</b>	<b>12,9%</b>	<b>48,3%</b>	<b>32,4%</b>	<b>6,0%</b>	<b>0,0%</b>	
Nível Superior - NS	0,0%	3,7%	37,0%	51,8%	7,5%	0,0%	
Nível Intermediário - NI	0,5%	16,1%	52,5%	25,5%	5,4%	0,0%	
Nível Auxiliar - NA	0,3%	28,9%	46,0%	20,2%	4,7%	0,0%	
<b>HFA - Hospital das Forças Armadas</b>	<b>57,7%</b>	<b>34,1%</b>	<b>8,0%</b>	<b>0,3%</b>	<b>0,0%</b>	<b>0,0%</b>	
Nível Superior - NS	40,7%	47,2%	12,0%	0,0%	0,0%	0,0%	
Nível Intermediário - NI	65,2%	28,3%	6,1%	0,4%	0,0%	0,0%	
<b>Looyd</b>	<b>0,0%</b>	<b>0,0%</b>	<b>33,3%</b>	<b>55,6%</b>	<b>11,1%</b>	<b>0,0%</b>	
Nível Superior - NS	0,0%	0,0%	0,0%	83,3%	16,7%	0,0%	
Nível Intermediário - NI	0,0%	0,0%	100,0%	0,0%	0,0%	0,0%	
<b>NES - Natureza Especial</b>	<b>0,0%</b>	<b>2,9%</b>	<b>17,1%</b>	<b>37,1%</b>	<b>42,9%</b>	<b>0,0%</b>	
Sem Cargo <sup>4</sup>	15,1%	32,9%	32,8%	15,4%	3,8%	0,0%	
Médico Residente	85,7%	13,4%	0,8%	0,1%	0,0%	0,0%	
Contratado Lei n° 8.745/93 <sup>5</sup>	76,4%	13,3%	7,6%	2,4%	0,3%	0,0%	
<b>Total</b>	<b>6,1%</b>	<b>21,5%</b>	<b>44,6%</b>	<b>23,4%</b>	<b>4,4%</b>	<b>0,0%</b>	
<b>Agente Penitenciário do GDF</b>	<b>24,31%</b>	<b>44,48%</b>	<b>29,28%</b>	<b>1,93%</b>	<b>0,00%</b>	<b>0,00%</b>	

Fonte: SRH/MP

NS - Nível Superior / NI - Nível Intermediário / NA - Nível Auxiliar

Inclui contratos temporários

1 - Os cargos efetivos de Procurador Autárquico, Procurador, Advogado, Assistente Jurídico de autarquias e Fundações Públicas, Procurador e Advogado da Susep e da CVM. ( observado o art. 40 e 46 da MP 2048-30/2000) são transformados em cargos de Procurador Federal (MP 2048-26 de 29.06.2000, MP 2048-27 de 28.07.2000 e MP 2048-30 de 26.10.2000)

2 - Os cargos de Farmacêutico - NS 908, Zootecnista - NS 911, Engenheiro Agrônomo - NS 912 e Químico - NS 921 do quadro permanente do MAA foram transformados em cargos de Fiscal de Defesa Agropecuária, conforme Portaria n° 1.766 de 24.11.99. Os atuais cargos efetivos da Carreira de Fiscal de Defesa Agropecuária e de Médico Veterinário - NS 910, cujos ocupantes estejam em efetivo exercício nas atividades de controle, inspeção, fiscalização e defesa agropecuária, do Quadro de Pessoal do MAA, são transformados em cargos de Fiscal Federal Agropecuário, conforme art. 28.º1º e 2º da MP 2048-26/2000, MP 2048-27 de 28.07.2000 e de 26.10.2000

3 - Polícia Civil do Ex-Território.

4 - Servidores sem vínculo e requisitados de outros órgãos da administração direta, autarquias, fundações, empresas e outras esferas.

5 - Contratado Lei n° 8.745/93, para realização de recenseamento do IBGE.

**VÍNCULO** - Corresponde a um contrato de trabalho de um servidor com um determinado Órgão, podendo este servidor ter um ou no máximo dois contratos (vínculos com o serviço público) de acordo com CF de 1998, art.37 inciso XVI.

**Tabela 2.24 - Evolução do Quantitativo de Servidores Cíveis e Aposentados do Poder Executivo - SIAPE**

Ano	Evolução do Quantitativo de Servidores Cíveis Ativos e Aposentados - SIAPE		Servidores Ativos Cíveis do Poder Executivo e Empregados das Estatais <sup>2</sup>
	Ativos <sup>1</sup>	Aposentados	
1988	705.548	-	
1989	712.740	-	1.488.608
1990	628.305	-	1.312.682
1991 <sup>3</sup>	598.375	244.875	1.238.817
1992 <sup>4</sup>	620.870	306.036	1.261.037
1993	592.898	313.734	1.236.538
1994	583.020	323.305	1.216.058
1995	567.689	364.892	1.140.711
1996	554.736	377.899	1.068.063
1997 <sup>5</sup>	531.725	372.622	994.805
1998	513.720	395.175	919.732
1999	497.125	394.651	871.918
2000	486.912	390.340	809.585
2001	458.743	385.939	776.736
2002	456.741	382.260	796.067
2003 <sup>6</sup>	456.980	387.257	801.813

Elaborado: SRH/MP.

Fonte: SRH-SEST/MP.

1 - Número de servidores civis ativos do Poder Executivo (administração direta, autarquias e fundações).

- Até 1991, uma parcela significativa destes servidores eram celetistas.

2 - Inclui servidores civis ativos do Poder Executivo e empregados das estatais.

3 - Em 1991 => ocorreu desligamento de servidores - Governo Collor.

4 - Em 1992 => ocorreu a reintegração dos servidores - Governo Collor.

5 - A partir de jun/97 considerado o critério de Força de Trabalho = quantidade de vínculo (-) exercício descentralizado (-) lotação provisória (-) cedido.

Inclui contrato temporário.

6 - Posição de dezembro/2003

De 1988 a 2002 foram considerados os quantitativos do mês de dezembro de cada ano.

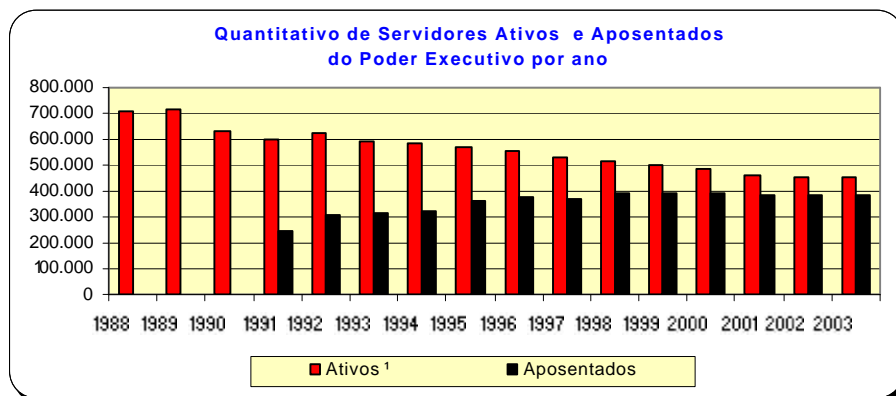

**Tabela 2.25 - Quantitativo (força de trabalho) dos Servidores Públicos Federais Cíveis Ativos do Poder Executivo, por sexo, segundo os grupos de idade (Faixa Etária) - SIAPE**

Posição - dez/2003

Grupos de Idade (Faixa Etária)	Masculino		Feminino		Total	
	Qtde	%	Qtde	%	Qtde	%
Até 20 anos	506	0,2	393	0,2	899	0,2
De 21 a 25 anos	3.646	1,5	3.897	1,9	7.543	1,7
De 26 a 30 anos	11.036	4,4	10.055	4,8	21.091	4,6
De 31 a 35 anos	18.746	7,5	14.823	7,1	33.569	7,3
De 36 a 40 anos	34.053	13,7	30.609	14,7	64.662	14,1
De 41 a 45 anos	48.849	19,6	48.731	23,5	97.580	21,4
De 46 a 50 anos	54.428	21,8	49.704	23,9	104.132	22,8
De 51 a 55 anos	43.543	17,5	28.856	13,9	72.399	15,8
De 56 a 60 anos	21.664	8,7	13.224	6,4	34.888	7,6
De 61 a 65 anos	9.078	3,6	5.552	2,7	14.630	3,2
De 66 a 70 anos	3.393	1,4	1.804	0,9	5.197	1,1
Mais de 70 anos	300	0,1	86	0,0	386	0,1
Não informado <sup>1</sup>	1	0,0	3	0,0	4	0,0
<b>Total</b>	<b>249.243</b>	<b>100,0</b>	<b>207.737</b>	<b>100,0</b>	<b>456.980</b>	<b>100,0</b>

Fonte: SRH/MP.

1 - Não constam informações sobre idade no cadastro SIAPE.

Inclui contrato temporário

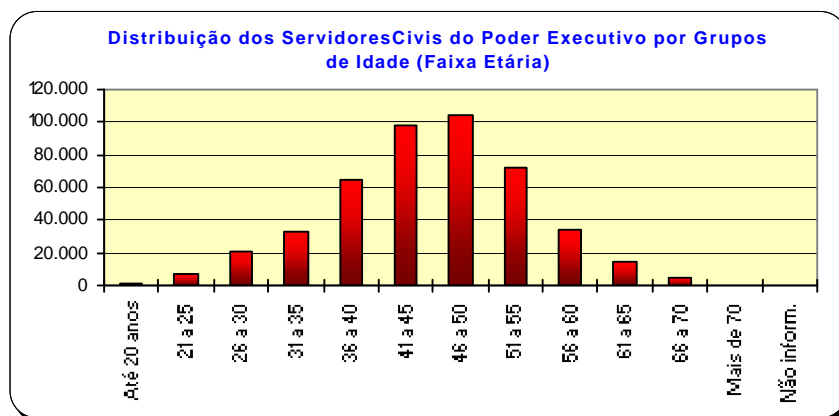

**Tabela 2.26 - Quantitativo dos Servidores Públicos Civis Ativos do Governo do Distrito Federal - SIAPE**

Posição - dez/2003

Órgãos do GDF	Governo do Distrito Federal			Total
	2003			
	Ativo	Aposentado	Instituidor de Pensão	
Polícia Militar	15.814	3.016	1.190	<b>20.020</b>
Polícia Civil	5.248	1.490	577	<b>7.315</b>
Corpo de Bombeiro	6.163	1.108	489	<b>7.760</b>
<b>Total</b>	<b>27.225</b>	<b>5.614</b>	<b>2.256</b>	<b>35.095</b>

Elaborado: SRH/MP.

**Tabela 2.27 - Participação Percentual dos Servidores Públicos Civis Ativos do Governo do Distrito Federal - SIAPE**

Posição - dez/2003

Órgãos do GDF	Governo do Distrito Federal			Total
	2003			
	Ativo	Aposentado	Instituidor de Pensão	
Polícia Militar	58,1	53,7	52,7	<b>57,0</b>
Polícia Civil	19,3	26,5	25,6	<b>20,8</b>
Corpo de Bombeiro	22,6	19,7	21,7	<b>22,1</b>
<b>Total</b>	<b>100,0</b>	<b>100,0</b>	<b>100,0</b>	<b>100,0</b>

Elaborado: SRH/MP.



# Seção Remuneração

# 3

Este tema traz informações sobre:

- A Despesa Média dos Servidores dos Poderes da União por Poder e Situação de Vínculo (ativo, aposentado e instituidor de pensão);
- Distribuição por Faixas de Remuneração;
- A Estrutura Salarial das Carreiras da Administração Pública Federal (Cargo/Carreira) com os vencimentos iniciais, finais e seus percentuais de amplitude.

As fontes dos dados encontrados nesta seção são da Secretaria de Recursos Humanos do Ministério do Planejamento, Orçamento e Gestão através do Sistema Integrado de Administração de Recursos Humanos - SIAPE e Secretaria do Tesouro Nacional do Ministério da Fazenda com Sistema Integrado de Administração Financeira de Pessoal da União - SIAFI.



Tabela 3.1 - Despesa Média com Servidores Federais da União por Poder, de 1995 a 2003, segundo a situação de vínculo - Média 12 meses

Poderes da União	Situação de vínculo	Despesa Média com Servidores Federais da União (R\$ correntes)								
		1995	1996	1997	1998	1999	2000	2001	2002	2003 <sup>3</sup>
<b>EXECUTIVO</b>										
<b>-CIVIS<sup>1</sup></b>	Ativos	1.400	1.473	1.620	1.482	1.820	2.153	2.410	3.700	3.513
	Aposentados	1.442	1.530	1.611	1.693	1.833	1.914	2.005	2.310	2.416
	Inst.Pensão	1.515	1.289	1.229	1.301	1.479	1.582	1.572	1.687	2.048
	<b>Total</b>	<b>1.430</b>	<b>1.463</b>	<b>1.551</b>	<b>1.522</b>	<b>1.763</b>	<b>1.961</b>	<b>2.098</b>	<b>2.784</b>	<b>2.782</b>
- Banco Central do Brasil <sup>2</sup>	Ativos	4.782	5.000	5.529	5.116	5.657	5.855	6.283	6.830	6.819
	Aposentados	-	-	8.191	6.261	5.949	6.072	6.908	7.106	7.117
	Inst.Pensão	-	-	4.313	2.451	2.250	2.419	2.895	3.144	3.544
	<b>Total</b>	<b>4.782</b>	<b>5.000</b>	<b>6.761</b>	<b>5.406</b>	<b>5.655</b>	<b>5.822</b>	<b>6.286</b>	<b>6.810</b>	<b>6.752</b>
- Ministério Público da União	Ativos	3.017	3.225	3.572	4.416	3.639	5.177	6.349	9.133	9.937
	Aposentados	5.046	3.628	3.809	4.162	4.305	5.953	8.485	13.511	14.805
	Inst.Pensão	3.232	2.221	2.076	2.562	2.600	3.213	4.792	7.485	9.096
	<b>Total</b>	<b>3.291</b>	<b>3.221</b>	<b>3.504</b>	<b>4.251</b>	<b>3.678</b>	<b>5.164</b>	<b>6.562</b>	<b>9.640</b>	<b>10.529</b>
- Empresas Públicas	<b>Ativos</b>	<b>2.089</b>	<b>2.640</b>	<b>2.707</b>	<b>2.748</b>	<b>2.942</b>	<b>3.089</b>	<b>3.639</b>	<b>4.037</b>	<b>4.431</b>
	<b>Ativos</b>	<b>1.419</b>	<b>2.187</b>	<b>2.419</b>	<b>2.702</b>	<b>2.826</b>	<b>2.985</b>	<b>3.605</b>	<b>4.042</b>	<b>7.546</b>
<b>- MILITARES</b>	Ativos	934	941	986	1.422	1.021	1.360	1.493	1.930	1.936
	Aposentados	1.703	1.737	1.896	2.225	2.438	2.544	3.724	3.846	4.194
	Inst.Pensão	975	966	1.204	1.375	1.512	1.573	1.982	2.205	2.223
	<b>Total</b>	<b>1.091</b>	<b>1.113</b>	<b>1.226</b>	<b>1.586</b>	<b>1.447</b>	<b>1.665</b>	<b>2.089</b>	<b>2.411</b>	<b>2.458</b>
<b>LEGISLATIVO</b>	Ativos	3.822	4.481	4.994	5.159	5.241	5.230	6.413	6.810	8.648
	Aposentados	4.823	5.577	6.231	6.882	5.690	5.342	5.915	8.368	10.230
	Inst.Pensão	2.221	2.632	3.114	3.126	2.613	2.711	2.966	4.317	5.353
	<b>Total</b>	<b>3.924</b>	<b>4.528</b>	<b>5.057</b>	<b>5.302</b>	<b>5.038</b>	<b>5.342</b>	<b>5.908</b>	<b>6.882</b>	<b>8.543</b>
<b>JUDICIÁRIO</b>	Ativos	2.540	2.733	3.393	4.431	4.390	5.108	6.270	6.550	7.125
	Aposentados	3.875	3.945	4.618	5.222	6.047	6.185	6.660	8.242	9.641
	Inst.Pensão	2.633	2.258	2.725	3.071	3.245	3.555	3.833	4.895	6.428
	<b>Total</b>	<b>2.728</b>	<b>2.877</b>	<b>3.534</b>	<b>4.491</b>	<b>4.548</b>	<b>5.193</b>	<b>6.200</b>	<b>6.715</b>	<b>7.423</b>
<b>Transferências Intergovernamentais</b>	<b>Total</b>	<b>1.303</b>	<b>911</b>	<b>940</b>	<b>1.036</b>	<b>1.059</b>	<b>1.182</b>	<b>1.261</b>	<b>1.451</b>	<b>189</b>

Elaborado: SRH/MP.

Fonte: SRH/MP e STN/MF

1 - Inclui Administração Direta, Autarquias, Fundação, MPU e BACEN (inclusive contratos temporários).

2 - Em 1995 e 1996 o regime era celetista.

3 - Despesa Média dos últimos 12 meses

Despesa média corresponde à despesa total dividida pelo número de servidores.

Tabela 3.2 - Despesa Média\* com Servidores Federais da União, por poder, segundo a situação de vínculo

Poderes da União	Despesa Média com Servidores Federais da União (R\$ correntes)			
	Ativos	Aposentados	Inst. de Pensão	TOTAL
<b>Executivo</b> <sup>1,2</sup>	<b>3.513</b>	<b>2.416</b>	<b>2.048</b>	<b>2.782</b>
- Administração Direta	3.888	2.620	1.847	2.772
- Autarquias	2.845	3.160	3.048	2.939
- Fundações	3.429	2.545	1.686	2.941
<b>Banco Central do Brasil</b>	<b>6.819</b>	<b>7.117</b>	<b>3.544</b>	<b>6.752</b>
<b>Ministério Público da União</b>	<b>9.937</b>	<b>14.805</b>	<b>9.096</b>	<b>10.529</b>
<b>Empresas Públicas</b>	<b>4.431</b>	-	-	<b>4.431</b>
<b>Sociedade Economia Mista</b>	<b>7.546</b>	-	-	<b>7.546</b>
<b>Militares</b>	<b>1.936</b>	<b>4.194</b>	<b>2.223</b>	<b>2.458</b>
<b>Legislativo</b>	<b>8.648</b>	<b>10.230</b>	<b>5.353</b>	<b>8.543</b>
<b>Judiciário</b>	<b>7.125</b>	<b>9.641</b>	<b>6.428</b>	<b>7.423</b>
<b>Transferências Intergovernamentais</b>	-	-	-	<b>189</b>

Elaborado: SRH/MP.

Fonte: SRH/MP, e STN/MF

1- Inclui na Administração direta o MPU

2- Inclui na Autarquias o BACEN (inclusive contratos temporários)

Despesa Média dos últimos 12 meses

\* Corresponde à despesa total dividido pelo números de servidores



Tabela 3.3 - Distribuição de Servidores Federal Civil do Poder Executivo<sup>1</sup>, por situação de vínculo, segundo as faixas de remuneração em % - SIAPE

Posição - dez/2003

Faixas de Remuneração (R\$ correntes)	Distribuição de Servidores Cíveis Ativos e Aposentados (%)					
	Ativos (A)		Aposentados (B)		Total (A) + (B)	
	Mês	Média dos 12 últimos meses	Mês	Média dos 12 últimos meses	Mês	Média dos 12 últimos meses
Até 480,53	1,4	1,1	0,2	0,1	0,9	0,7
De 480,54 a 500	0,1	0,2	0,0	0,0	0,0	0,2
De 501 a 600	0,5	0,8	0,2	1,7	0,4	1,2
De 601 a 700	1,5	2,0	0,6	2,6	1,1	2,3
De 701 a 800	3,0	3,4	8,1	6,2	5,2	4,7
De 801 a 900	3,4	3,2	3,4	3,8	3,4	3,5
De 901 a 1.000	2,6	2,8	4,6	5,3	3,5	3,9
De 1.001 a 1.100	2,7	3,2	5,8	6,3	4,0	4,5
De 1.101 a 1.200	3,4	6,2	7,1	8,0	5,0	7,0
De 1.201 a 1.300	8,6	8,8	8,0	6,7	8,4	7,9
De 1.301 a 1.400	9,0	6,9	5,0	7,5	7,3	7,1
De 1.401 a 1.500	5,0	4,0	8,7	6,7	6,6	5,2
De 1.501 a 2.000	17,4	18,5	16,1	14,6	16,8	16,8
De 2.001 a 2.500	12,1	10,2	7,8	7,2	10,2	8,9
De 2.501 a 3.000	5,5	5,1	4,0	3,9	4,9	4,5
De 3.001 a 3.500	3,4	3,6	3,2	3,0	3,3	3,3
De 3.501 a 4.500	7,5	7,3	4,3	4,0	6,1	5,8
De 4.501 a 5.500	4,4	4,1	2,7	2,6	3,7	3,5
De 5.501 a 6.500	3,1	3,0	2,9	2,7	3,0	2,9
De 6.501 a 7.500	1,5	1,6	1,1	1,3	1,3	1,4
De 7.501 a 8.500	1,9	1,9	1,3	1,2	1,6	1,6
Acima de 8.500	2,1	2,0	4,9	4,7	3,3	3,2
<b>Total</b>	<b>100,0</b>	<b>100,0</b>	<b>100,0</b>	<b>100,0</b>	<b>100,0</b>	<b>100,0</b>

Fonte: SRH/MP.

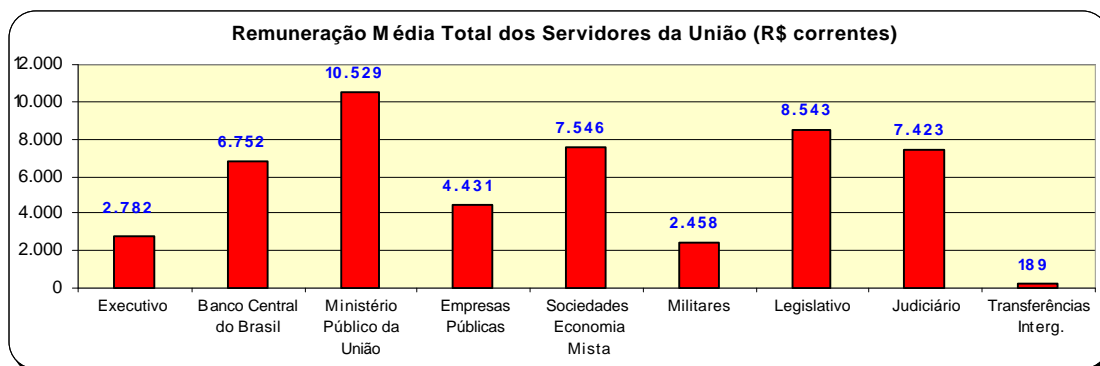
1 - Inclui administração direta, fundações e autarquias do Poder Executivo.

**Tabela 3.4 - Estrutura Salarial das Carreiras da Administração Pública Federal - SIAPE**

Posição - dez/2003

(Continua)

Cargo / Carreira	Vencimentos (R\$ correntes)		
	Inicial	Final ( * )	% de Amplitude <sup>1</sup>
<b>Gestão</b>			
- Analista Planej.Orçamento / Finanças e Controle / Gestor - NS	5.049,78	7.335,32	45
- Analista de Comércio Exterior - NS	5.049,78	7.335,32	45
- Técnico de Planejamento P-1501 DO Grupo TP-1500 - NS	5.049,78	7.335,32	45
- Técnico de Planejamento e Pesquisa do IPEA - NS	5.049,78	7.335,32	45
- Demais Cargos de Nível Superior do IPEA	5.049,78	7.335,32	45
- Demais Cargos de Nível Intermediário do IPEA	2.042,01	2.946,93	44
- Técnico Planejamento, Orçamento / Finanças e Controle	2.042,01	2.946,93	44
<b>Auditoria</b>			
- Auditor-Fiscal da Receita Federal - NS	5.310,75	7.707,91	45
- Técnico da Receita Federal	2.537,56	3.668,70	45
- Auditor-Fiscal da Previdência Social - NS	5.310,75	7.707,91	45
- Auditor-Fiscal do Trabalho - NS	5.310,75	7.707,91	45
<b>Diplomacia</b>			
- 3º Secretário a Ministro 1ª Classe - NS	4.941,05	7.100,63	44
- Oficial de Chancelaria - NS	2.766,92	3.821,56	38
- Assistente de Chancelaria - NI	598,03	1.409,47	136
<b>Jurídica</b>			
- Procurador Federal <sup>2</sup> - NS	4.973,01	7.461,20	50
- Procurador da Fazenda Nacional <sup>3</sup> - NS	4.973,01	7.461,20	50
- Advogado da União - AGU - NS	4.973,01	7.461,20	50
- Procuradores da Procuradoria Especial da Marinha - NS	4.241,27	7.461,20	76
- Defensor Público da União - NS	4.973,01	7.461,20	50
<b>Advocacia-Geral da União-AGU</b>			
- Quadro de Pessoal da AGU - NS	1.907,75	2.692,04	41
- Quadro de Pessoal da AGU - NI	1.298,87	1.681,41	29
- Quadro de Pessoal da AGU - NA	1.021,87	1.021,87	0
<b>Polícia Federal <sup>4</sup></b>			
- Delegado, Perito - NS	7.965,97	9.434,44	18
- Censor - NS <sup>5</sup>	7.965,97	9.434,44	18
- Escrivão , Agente, Papiloscopista	4.199,97	6.131,01	46
- Plano Especial de Cargos do Departamento de Polícia Federal - NS	1.254,75	2.039,04	63
- Plano Especial de Cargos do Departamento de Polícia Federal - NI	832,87	1.215,41	46
- Plano Especial de Cargos do Departamento de Polícia Federal - NA	752,87	752,87	0
<b>Pesquisa em Ciência &amp; Tecnologia - C&amp;T</b>			
- Analista - NS	2.071,90	5.302,02	156
- Tecnologista - NS	2.071,90	5.302,02	156
- Pesquisador - NS	2.843,64	5.302,02	86
- Assistente - NI	1.147,93	2.036,10	77
- Técnico - NI	1.147,93	2.036,10	77
- Auxiliar - NA	657,47	935,77	42
- Auxiliar Técnico - NA	657,47	935,77	42
<b>Tecnologia Militar</b>			
- Analista - NS	1.902,23	3.447,44	81
- Engenheiro - NS	1.902,23	3.447,44	81
<b>Grupo de Informações</b>			
- Nível Superior - NS	3.036,37	4.089,99	35
- Nível Intermediário - NI	1.527,64	1.898,02	24
<b>Reforma Agrária</b>			
- Engenheiro Agrônomo da Carreira de Perito Fed. Agrário - NS	3.278,10	4.090,59	25
- Fiscal de Cadastro e Tributação Rural - NS	2.644,81	3.405,00	29
- Orientador de Projetos de Assentamentos - NS	2.644,81	3.405,00	29
<b>Fiscalização</b>			
- Médico do Trabalho - 40 horas -Mtb <sup>6</sup> - NS	5.111,07	5.714,37	12
- Fiscal Federal Agropecuário <sup>7</sup> - NS	2.723,81	5.392,03	98
- Supervisor Médico Pericial - NS	2.957,11	3.717,30	26
<b>Docente</b>			
- Professor Superior (Auxiliar a Titular) - 40 horas - NS	1.036,32	3.549,27	242
- Professor de 1º e 2º graus (A a Titular) - 40 horas - NI	952,67	3.234,79	240

Tabela 3.4 - Estrutura Salarial das Carreiras da Administração Pública Federal - SIAPE

Posição - dez/2003	Cargo / Carreira	Vencimentos (R\$ correntes)			(Conclusão)
		Inicial	Final ( * )	% de Amplitude <sup>1</sup>	
<b>CVM - Comissão de Valores Mobiliários</b>					
	- Inspetor e Analista - NS	5.049,78	7.335,32	45	
	- Agente Executivo - NI	3.238,11	3.365,39	4	
<b>SUSEP - Superintendência de Seguros Privados</b>					
	- Analista Técnico - NS	5.049,78	7.335,32	45	
	- Cargos de Nível Intermediário - NI	3.238,11	3.365,39	4	
<b>Saúde - Opção art. 1º § 3º Lei 10.483 de 03.07.2002</b>					
	- Médico - 40 horas - NS	1.999,54	3.630,83	82	
	- Médico de Saúde Pública - 40 horas - NS	1.999,54	3.630,83	82	
	- Sanitarista - NS	1.505,69	2.572,31	71	
<b>Seguridade Social e do Trabalho<sup>o</sup></b>					
	- Cargos de Nível Superior - NS	1.286,21	2.101,85	63	
	- Cargos de Nível Intermediário - NI	867,87	1.290,68	49	
	- Cargos de Nível Auxiliar - NA	784,87	784,87	0	
<b>Técnico-Administrativos e Técnico-Marítimos das Intituições Federais de Ensino - IFES<sup>9</sup></b>					
	- Nível Superior - NS	918,50	1.900,25	107	
	- Nível Médio - NI	614,65	1.166,22	90	
	- Nível Auxiliar - NA	582,11	682,19	17	
<b>PCC - Plano de Classificação e Cargos</b>					
	- Cargos de Nível Superior - NS	1.254,75	2.039,04	63	
	- Cargos de Nível Intermediário - NI	832,87	1.215,41	46	
	- Cargos de Nível Auxiliar - NA	752,87	752,87	0	
<b>Ministério da Agricultura, Pecuária e Abastecimento</b>					
	- Agente de Inspeção Sanitária e Industrial de Produtos - NI	1.390,87	1.773,41	28	
	- Agente de Atividades Agropecuárias - NI	1.390,87	1.773,41	28	
<b>DACTA - Grupo de Defesa Aérea e Controle do Tráfego Aéreo</b>					
	- Cargos de Nível Superior - NS	3.036,77	3.796,96	25	
	- Cargos de Nível Intermediário - NI	1.864,40	2.216,02	19	
<b>Ministério da Justiça</b>					
	- Policial Rodoviário Federal - NI	3.735,89	5.816,04	56	
<b>Banco Central do Brasil</b>					
	- Analista - NS	5.009,36	8.472,72	69	
	- Procurador - NS	5.161,98	7.745,87	50	
	- Técnico - NI	2.316,42	3.668,71	58	
<b>Meio-Ambiente</b>					
	- Analista Ambiental - NS / Analista Administrativo - NS	2.633,73	5.210,87	98	
	- Gestor Administrativo - NS / Gestor Ambiental - NS	2.633,73	5.210,87	98	
	- Técnico Administrativo - NI / Técnico Ambiental - NI	1.170,87	2.281,87	95	
	- Auxiliar Administrativo - NA	862,82	1.304,60	51	
<b>Previdenciária</b>					
	- Cargos de Nível Superior e Analista Previdenciário - NS	1.286,21	2.101,85	63	
	- Cargos de Nível Intermediário e Técnico Previdenciário - NI	867,87	1.290,68	49	
	- Cargos de Nível Auxiliar - NA	784,87	784,87	0	
<b>Seguro Social</b>					
	- Cargos de Nível Superior e Analista Previdenciário - NS	1.370,21	2.281,93	67	
	- Cargos de Nível Intermediário e Técnico Previdenciário - NI	867,87	1.413,97	63	
	- Cargos de Nível Auxiliar - NA	784,87	831,49	6	

Fonte: SRH/MP.

NS - Nível Superior / NI - Nível Intemediário / NA - Nível Auxiliar - - (\*) Limitado ao teto do Ministro de Estado (art.42 Lei nº 8.112/90).

1 - A amplitude corresponde à diferença percentual entre a menor e a maior remuneração de uma carreira

2 - Os cargos efetivos de Procurador Autárquico, Procurador, Advogado, Assistente Jurídico de autarquias e Fundações Públicas, Procurador e Advogado da SUSEP e da CVM. (observado o art. 40 da MP 2048-26/2000) são transformados em cargos de Procurador Federal ( MP 2048-26 de 29.06.2000 , MP 2048-27 de 28.07.2000, MP 2048-28 de 28.08.2000 e MP 2048-29 de 27.09.2000)

3 - Alteração Inicial/Final conforme MP 2048-26 de 29.06.2000,MP 2048-27 de 28.07.2000, MP 2048-28 de 28.08.2000 e MP 2048-29 de 27.09.2000)

4 - Alteração Inicial/Final conforme MP 2.009, de 24 de dezembro de 1999.

5 - Extinção, conforme Lei 9.688, de 06/07/98.

6 - Extinção, conforme art. 10 § 2º da MP 1.915-1, de 29 de julho de 1999.

7 - Os cargos de Farmacêutico -NS 908, Zootecnista - NS 911, Engenheiro Agrônomo - NS 912 e Químico - NS 921 do quadro permanente do MAA foram transformados em cargos de Fiscal de Defesa Agropecuária, conforme Portaria 1.766 de 24.11.99. Os atuais cargos efetivos da Carreira de Fiscal de Defesa Carreira de Fiscal de Defesa Agropecuária e de Médico Veterinário - NS 910, cujos ocupantes estejam em efetivo exercício nas atividades de controle, inspeção, Fiscalização e Defesa Agropecuária, do Quadro de Pessoal do MAA, são transformados em cargos de Fiscal Federal Agropecuário,conforme art. 28,§1º e §2º da MP 2048-26/2000 e MP 2048-27 de 28.07.2000,MP 2048-28 de 28.08.2000 e MP 2048-29 de 27.09.2000).

8 Servidores ocupantes dos cargos a que se refere o art. 1 da Lei 10.483 de 03.07.2002

9 - Os cargos efetivos das instituições federais de ensino, vinculadas ao MEC, de que trata a Lei 7.596/87 são reestruturados a partir de junho/2001na forma do art. 55 da MP 2150-39 de 31.05.2001.

Inicial - É o vencimento básico corresponde classe e padrão inicial de cada cargo público.

Final - É o limite máximo do maior vencimento fixado na Lei 8.852, de 04/02/94 no art. 2º e 3º, da E.C 19 de 1998, CF, art.37, inciso XI.

**Tabela 3.5 - Estrutura Salarial das Carreiras do Governo do Distrito Federal - SIAPE**

Cargo / Carreira / Posto / Graduação	Vencimentos (R\$ correntes)		
	Inicial	Final	% de Amplitude <sup>1</sup>
<b>Corpo de Bombeiros e Polícia Militar do Distrito Federal (Oficiais)</b>			
- Superiores	6.070,40	7.416,12	22
- Intermediários	4.998,42	4.998,42	0
- Subalternos	3.872,17	4.158,88	7
<b>Corpo de Bombeiros e Polícia Militar do Distrito Federal (Praqas)</b>			
- Especiais	1.004,83	3.385,31	237
- Graduados	1.639,05	3.291,90	101
- Demais Praças	1.004,83	1.485,05	48
<b>Polícia Civil do Distrito Federal</b>			
- Delegado - NS	7.210,89	8.539,11	18
- Perito Criminal e Perito Médico-Legista - NS	7.210,89	8.539,11	18
- Agente, Escrivão, Papiloscopista, e Agente Penitenciário - NI	3.795,48	5.537,85	46

Fonte: SRH/MP.

NS - Nível Superior / NI - Nível Intemediário

**1** - A amplitude corresponde à diferença percentual entre a menor e a maior remuneração de uma carreira



# Seção 4

## Concursos

As informações apresentadas nesta seção dizem respeito ao Ingresso no Serviço Público Federal (através de concurso Público) por:

- Carreira/Cargos;
- Nível de escolaridade do cargo;
- Idade média;
- Contratação Temporária.

A fonte dos dados encontrado nesta seção são da Secretaria de Recursos Humanos do Ministério do Planejamento, Orçamento e Gestão através do Sistema Integrado de Administração de Recursos Humanos - SIAPE.



Tabela 4.1 - Ingressos no Serviço Público Federal - por concurso público - SIAPE

(Continua)

Cargo / Carreira	1995	1996	1997	1998	1999	2000	2001	2002	2003 <sup>1</sup>	Total
<b>Gestão</b>	<b>163</b>	<b>370</b>	<b>334</b>	<b>565</b>	<b>308</b>	-	<b>75</b>	<b>2</b>	<b>80</b>	<b>1.897</b>
- Analista de Comércio Exterior - NS	-	-	-	-	87	-	75	-	42	<b>204</b>
- Analista de Planejamento Orçamento - NS	-	39	28	92	94	-	-	-	-	<b>253</b>
- Analista de Finanças e Controle - NS	45	83	92	176	-	-	-	1	38	<b>435</b>
- Especialista Políticas Pub Gestão Governamental - NS	-	52	84	106	127	-	-	1	-	<b>370</b>
- Técnico de Planejamento e Pesquisa - IPEA - NS	-	33	25	36	-	-	-	-	-	<b>94</b>
- Técnico de Finanças e Controle - NI	114	163	104	155	-	-	-	-	-	<b>536</b>
- Cargos de Nível Superior do IPEA	-	-	1	-	-	-	-	-	-	<b>1</b>
- Cargos de Nível Intermediário do IPEA	4	-	-	-	-	-	-	-	-	<b>4</b>
<b>Auditoria</b>	<b>2.507</b>	<b>624</b>	<b>1.569</b>	<b>1.100</b>	<b>681</b>	<b>3</b>	<b>122</b>	<b>9</b>	<b>31</b>	<b>6.646</b>
- Auditor-Fiscal da Receita Federal - NS	271	1	1.174	133	577	2	-	5	12	<b>2.175</b>
- Técnico da Receita Federal - NS	1.304	135	200	503	-	1	-	4	17	<b>2.164</b>
- Auditor-Fiscal da Previdência Social - NS	400	5	179	421	-	-	122	-	2	<b>1.129</b>
- Auditor-Fiscal do Trabalho - Segurança no Trabalho - NS	-	-	-	40	19	-	-	-	-	<b>59</b>
- Auditor-Fiscal do Trabalho - Legislação do Trabalho - NS	532	483	16	3	85	-	-	-	-	<b>1.119</b>
<b>Diplomacia</b>	<b>18</b>	<b>84</b>	<b>33</b>	<b>159</b>	<b>22</b>	<b>25</b>	<b>31</b>	-	<b>3</b>	<b>375</b>
- 3º Secretário a Ministro 1ª Classe - NS	12	43	33	28	20	25	31	-	3	<b>195</b>
- Oficial de Chancelaria - NS	5	41	-	131	2	-	-	-	-	<b>179</b>
- Assistente de Chancelaria - NI	1	-	-	-	-	-	-	-	-	<b>1</b>
<b>Jurídica</b>	<b>137</b>	<b>148</b>	<b>363</b>	<b>297</b>	<b>22</b>	<b>628</b>	<b>220</b>	<b>8</b>	<b>621</b>	<b>2.444</b>
- Procurador Autárquico do INSS - NS	2	3	180	121	1	201	-	-	-	<b>508</b>
- Procurador Federal - NS	-	-	-	-	-	-	1	8	346	<b>355</b>
- Procurador da Fazenda Nacional - NS	7	-	-	73	-	-	-	-	105	<b>185</b>
- Advogado/Assistente Jurídico AGU - NS	0	33	1	-	-	421	219	-	170	<b>844</b>
- Advogado/Procurador de Autarquias e Fundações - NS	128	112	182	103	21	6	-	-	-	<b>552</b>
<b>Polícia Federal</b>	<b>131</b>	<b>512</b>	<b>1.013</b>	<b>111</b>	<b>676</b>	<b>116</b>	<b>21</b>	<b>4</b>	<b>741</b>	<b>3.325</b>
- Delegado - NS	46	132	17	14	170	25	4	-	168	<b>576</b>
- Perito - NS	21	76	12	5	29	-	-	-	76	<b>219</b>
- Papiloscopista - NI	-	-	-	-	28	-	-	1	2	<b>31</b>
- Escrivão - NI	64	40	399	29	3	66	2	-	211	<b>814</b>
- Agente - NI	0	264	585	63	446	25	15	3	284	<b>1.685</b>
<b>Pesquisa em Ciência &amp; Tecnologia</b>	<b>597</b>	<b>666</b>	<b>266</b>	<b>327</b>	<b>66</b>	<b>49</b>	<b>7</b>	<b>1</b>	<b>80</b>	<b>2.059</b>
- Analista - NS	29	85	48	71	9	8	-	1	56	<b>307</b>
- Tecnologista - NS	88	140	106	90	11	1	-	-	18	<b>454</b>
- Pesquisador - NS	61	60	57	60	1	39	7	-	-	<b>285</b>
- Assistente - NI	168	161	21	43	12	-	-	-	-	<b>405</b>
- Técnico - NI	134	218	34	62	33	1	-	-	6	<b>488</b>
- Auxiliar Técnico - NA	5	2	-	-	-	-	-	-	-	<b>7</b>
- Auxiliar - NA	112	-	-	1	-	-	-	-	-	<b>113</b>
<b>Reforma Agrária</b>	-	-	<b>71</b>	-	<b>1</b>	-	-	-	-	<b>72</b>
- Engenheiro Agrônomo - NS	-	-	71	-	-	-	-	-	-	<b>71</b>
- Orientador de Projetos de Assentamentos - NS	-	-	-	-	1	-	-	-	-	<b>1</b>

**Tabela 4.1 - Ingressos no Serviço Público Federal - por concurso público - SIAPE**

Cargo / Carreira	(Conclusão)									
	1995	1996	1997	1998	1999	2000	2001	2002	2003 <sup>1</sup>	Total
<b>Fiscalização</b>	-	1	1	217	16	-	-	-	73	308
- Médico do Trabalho - 40 horas Mtb - NS	-	-	-	47	15	-	-	-	-	62
- Supervisor Médico Pericial - NS	-	-	-	170	1	-	-	-	-	171
- Engenheiro Agrônomo - MAARA - NS	-	1	1	-	-	-	-	-	-	2
- Fiscal Federal Agropecuário	-	-	-	-	-	-	-	-	73	73
<b>Docente</b>	2.604	3.131	3.387	3.124	620	601	122	6	472	14.067
- Professor Superior - NS	1.509	1.950	2.411	2.140	537	522	119	6	267	9.461
- Professor de 1º e 2º graus - NI	1.095	1.181	976	984	83	79	3	-	205	4.606
<b>CVM - Comissão de Valores Mobiliários</b>	27	18	26	23	-	-	29	-	-	123
- Advogado - NS	1	-	6	6	-	-	-	-	-	13
- Analista - NS	7	10	8	12	-	-	13	-	-	50
- Inspetor - NS	3	8	12	5	-	-	16	-	-	44
- Cargos de Nível Intermediário - NI	16	-	-	-	-	-	-	-	-	16
<b>SUSEP - Superintendência de Seguros Privados</b>	-	43	1	-	15	-	11	-	-	70
- Analista Técnico - NS	-	34	-	-	12	-	11	-	-	57
- Procurador Autárquico - NS	-	9	-	-	3	-	-	-	-	12
- Cargos de Nível Intermediário - NI	-	-	1	-	-	-	-	-	-	1
<b>PCC - Plano de Classificação de Cargos</b>	13.258	3.388	1.989	1.892	117	67	2	-	-	20.713
- Cargos de Nível Superior - NS	3.447	1.695	854	794	32	18	-	-	-	6.840
- Cargos de Nível Intermediário - NI	8.059	1.328	1.041	1.024	83	49	2	-	-	11.586
- Cargos de Nível Auxiliar - NA	1.752	365	94	74	2	-	-	-	-	2.287
<b>Técnico-Administrativos e Técnico-Marítimos das IFES</b>	-	-	-	-	-	-	-	-	3.470	3.470
- Cargos de Nível Superior - NS	-	-	-	-	-	-	-	-	1.212	1.212
- Cargos de Nível Intermediário - NI	-	-	-	-	-	-	-	-	2.258	2.258
- Cargos de Nível Auxiliar - NA	-	-	-	-	-	-	-	-	-	0
<b>Ministério da Justiça</b>										
- Policial Rodoviário Federal - NI	233	942	2	-	383	35	20	-	35	1.650
<b>Ministério do Meio Ambiente</b>										
- Analista Ambiental - NS	-	-	-	-	-	-	-	-	271	271
<b>Ministério da Previdência</b>										
- Analista Previdência - NS	-	-	-	-	-	-	-	-	612	612
- Técnico Previdenciário - NI	-	-	-	-	-	-	-	-	731	731
<b>Total<sup>2</sup></b>	<b>19.675</b>	<b>9.927</b>	<b>9.055</b>	<b>7.815</b>	<b>2.927</b>	<b>1.524</b>	<b>660</b>	<b>30</b>	<b>7.220</b>	<b>58.833</b>
<b>Governo do Distrito Federal</b>										
- Policial Militar	-	-	-	-	-	-	-	-	3	3
- Policial Civil	-	-	-	-	-	-	-	-	3	3
- Corpo de Bombeiros	-	-	-	-	-	-	-	-	-	0

Fonte: SRH/MP

NS - Nível Superior / NI - Nível Intermediário / NA - Nível Auxiliar (Nível de escolaridade do Cargo).

(1) - Posição: dezembro/2003. (acumulado no ano)

(2) - Total sem Governo do Distrito Federal.

**Obs.: Em 2000, 2001 e 2002 estão sendo consideradas as informações que constam no cadastro SIAPE, entretanto, poderá haver a não consistência das informações de ingresso no Serviço Público Federal por concurso (Quantitativos - Cargos/Carreiras), devido a não obrigatoriedade no preenchimento, pelo órgão de origem, do campo ingresso no serviço público.**

**Tabela 4.2 - Ingressos no Serviço Público Federal no Plano de Classificação de Cargos - PCC, por concurso público - SIAPE**

Cargo	1995	1996	1997	1998	1999	2000	2001	2002	2003 <sup>1</sup>	Total
<b>- Nível Superior (NS)</b>	<b>3.447</b>	<b>1.695</b>	<b>854</b>	<b>794</b>	<b>32</b>	<b>18</b>	<b>0</b>	<b>0</b>	<b>0</b>	<b>6.840</b>
- Administrador	241	58	20	15	-	-	-	-	-	334
- Assistente Social	72	36	44	42	1	-	-	-	-	195
- Bibliotecário / Bibliotecário-documentalista	65	123	48	33	1	2	-	-	-	272
- Cirurgião-Dentista / Odontólogo	57	7	12	10	-	-	-	-	-	86
- Contador	45	32	44	17	2	1	-	-	-	141
- Enfermeiro	911	257	190	154	19	6	-	-	-	1.537
- Engenheiro	156	56	94	55	-	-	-	-	-	361
- Farmacêutico / Farmacêutico-bioquímico	133	87	13	40	2	-	-	-	-	275
- Fisioterapeuta	62	23	6	5	-	-	-	-	-	96
- Fonoaudiólogo	17	2	1	4	1	-	-	-	-	25
- Médico	1.100	823	275	283	4	4	-	-	-	2.489
- Nutricionista	79	21	12	4	-	1	-	-	-	117
- Psicólogo	65	29	19	18	-	-	-	-	-	131
- Tec. Ass. Educacionais / Tec. Ens. Orientação	113	28	26	84	-	-	-	-	-	251
- Outros	331	113	50	30	2	4	-	-	-	530
<b>- Nível Intermediário (NI)</b>	<b>8.059</b>	<b>1.328</b>	<b>1.041</b>	<b>1.024</b>	<b>83</b>	<b>49</b>	<b>2</b>	<b>0</b>	<b>0</b>	<b>11.586</b>
- Agente Administrativo	2.241	168	45	141	-	2	-	-	-	2.597
- Agente de Serviços de Engenharia	41	2	1	1	-	-	-	-	-	45
- Assistente Administração / Aux. Administrativo	750	39	43	87	1	1	-	-	-	921
- Auxiliar Biblioteca	49	2	-	1	-	-	-	-	-	52
- Auxiliar de Enfermagem	2.586	495	463	213	45	2	2	-	-	3.806
- Técnico Agropecuária / Oper.Máquinas Agrícolas	55	44	56	9	-	-	-	-	-	164
- Técnico de Contabilidade	144	74	42	18	-	-	-	-	-	278
- Técnico de Farmácia	42	6	14	3	-	-	-	-	-	65
- Técnico de Laboratório/Laboratorista-área	271	197	132	196	9	11	-	-	-	816
- Técnico em Enfermagem	400	77	73	147	19	-	-	-	-	716
- Técnico em Radiologia	114	55	13	6	-	27	-	-	-	215
- Outros	1.366	169	159	202	9	6	-	-	-	1.911
<b>- Nível Auxiliar (NA)</b>	<b>1.752</b>	<b>365</b>	<b>94</b>	<b>74</b>	<b>2</b>	<b>0</b>	<b>0</b>	<b>0</b>	<b>0</b>	<b>2.287</b>
- Auxiliar Agropecuária	15	78	19	6	-	-	-	-	-	118
- Auxiliar de Farmácia	40	18	2	3	-	-	-	-	-	63
- Auxiliar de Laboratório	138	41	26	14	1	-	-	-	-	220
- Auxiliar de Nutrição	77	39	4	1	-	-	-	-	-	121
- Auxiliar Op. Serv Diversos / Auxiliar Operacional	685	-	-	4	-	-	-	-	-	689
- Auxiliar Rural	2	18	12	-	-	-	-	-	-	32
- Cozinheiro / Copeiro / Auxiliar Cozinha	175	91	16	20	-	-	-	-	-	302
- Encanador / Marceneiro / Auxiliar Eletricista	86	1	-	1	-	-	-	-	-	88
- Operador de Máquina e Lavanderia	145	3	3	2	-	-	-	-	-	153
- Outros	389	76	12	23	1	-	-	-	-	501
<b>Total</b>	<b>13.258</b>	<b>3.388</b>	<b>1.989</b>	<b>1.892</b>	<b>117</b>	<b>67</b>	<b>2</b>	<b>0</b>	<b>0</b>	<b>20.713</b>

Fonte: SRH/MP

NS - Nível Superior / NI - Nível Intermediário / NA - Nível Auxiliar (Nível de escolaridade do Cargo).

(1) - Posição: dezembro/2003. (acumulado no ano)

**Obs.: Em 2000, 2001 e 2002 estão sendo consideradas as informações que constam no cadastro SIAPE, entretanto, poderá haver a não consistência das informações de ingresso no Serviço Público Federal por concurso (Quantitativos - Cargos/Carreiras), devido a não obrigatoriedade no preenchimento, pelo órgão de origem, do campo ingresso no serviço público.**

Tabela 4.3 - Quantitativo de Ingressos no Serviço Público Federal, por concurso público, segundo o nível de escolaridade - SIAPE

Nível de Escolaridade	1995	1996	1997	1998	1999	2000	2001	2002	2003 <sup>1</sup>	Total
Superior (NS)	7.709	6.309	6.574	5.861	1.937	1.348	621	26	3.763	34.148
- Professor	2.604	3.131	3.387	3.124	620	601	122	6	472	14.067
- Outros	5.105	3.178	3.187	2.737	1.317	747	499	20	3.291	20.081
Intermediário (NI)	10.097	3.251	2.387	1.879	988	176	39	4	3.457	22.278
Auxiliar (NA)	1.869	367	94	75	2	-	-	-	-	2.407
<b>Total</b>	<b>19.675</b>	<b>9.927</b>	<b>9.055</b>	<b>7.815</b>	<b>2.927</b>	<b>1.524</b>	<b>660</b>	<b>30</b>	<b>7.220</b>	<b>58.833</b>

Fonte: SRH/MP

NS - Nível Superior / NI - Nível Intemediário / NA - Nível Auxiliar (Nível de escolaridade do Cargo).

(1) - Posição: dezembro/2003. (acumulado no ano)

Obs.: Em 2000, 2001 e 2002 estão sendo consideradas as informações que constam no cadastro SIAPE, entretanto, poderá haver a não consistência das informações de ingresso no Serviço Público Federal por concurso (Quantitativos - Cargos/Carreiras), devido a não obrigatoriedade no preenchimento, pelo órgão de origem, do campo ingresso no serviço público.



Tabela 4.4 - Participação Percentual dos Ingressos no Serviço Público Federal, por concurso , segundo o nível de escolaridade - SIAPE

Nível de Escolaridade	Participação Percentual por Ingresso no Serviço Público Federal - (%)									
	1995	1996	1997	1998	1999	2000	2001	2002	2003 <sup>1</sup>	Total
Superior (NS)	39,2	63,6	72,6	75,0	66,2	88,5	94,1	86,7	52,1	58,04
- Professor	13,2	31,5	37,4	40,0	21,2	39,4	18,5	20,0	6,5	23,91
- Outros	25,9	32,0	35,2	35,0	45,0	49,0	75,6	66,7	45,6	34,13
Intermediário (NI)	51,3	32,7	26,4	24,0	33,8	11,5	5,9	13,3	47,9	37,87
Auxiliar (NA)	9,5	3,7	1,0	1,0	0,1	-	-	-	-	4,09
<b>Total</b>	<b>100,0</b>	<b>100,0</b>	<b>100,0</b>	<b>100,0</b>	<b>100,0</b>	<b>100,0</b>	<b>100,0</b>	<b>100,0</b>	<b>100,0</b>	<b>100,0</b>

Fonte: SRH/MP

NS - Nível Superior / NI - Nível Intemediário / NA - Nível Auxiliar (Nível de escolaridade do Cargo).

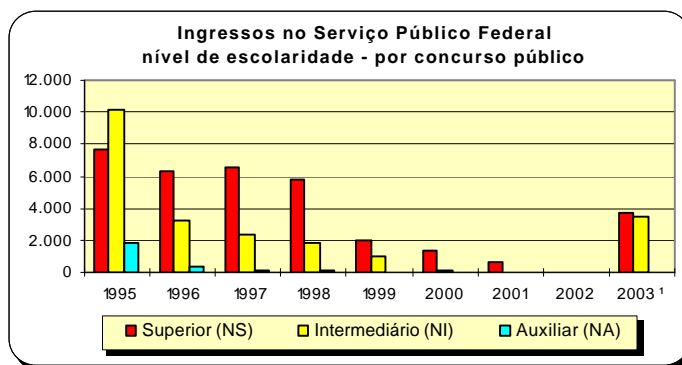
(1) - Posição: dezembro/2003. (acumulado no ano)

Obs.: Em 2000, 2001 e 2002 estão sendo consideradas as informações que constam no cadastro SIAPE, entretanto, poderá haver a não consistência das informações de ingresso no Serviço Público Federal por concurso (Quantitativos - Cargos/Carreiras), devido a não obrigatoriedade no preenchimento, pelo órgão de origem, do campo ingresso no serviço público.

Tabela 4.5 - Idade Média dos Ingressos no Serviço Público Federal por concurso público - SIAPE

(Continua)

Cargo / Carreira	1995	1996	1997	1998	1999	2000	2001	2002	2003 <sup>1</sup>
<b>Gestão</b>	<b>28</b>	<b>32</b>	<b>30</b>	<b>31</b>	<b>32</b>	-	<b>29</b>	<b>53</b>	<b>31</b>
- Analista de Comércio Exterior - NS	-	-	-	-	33	-	29	-	30
- Analista de Orçamento - NS	-	36	32	33	33	-	-	-	-
- Analista de Finanças e Controle - NS	31	34	33	32	-	-	-	48	32
- Especialista Políticas Pub. Gestão Governamental - NS	-	34	31	31	31	-	-	57	-
- Técnico de Planejamento e Pesquisa - IPEA - NS	-	29	29	31	-	-	-	-	-
- Técnico de Finanças e Controle - NI	23	28	29	28	-	-	-	-	-
- Cargos de Nível Superior do IPEA - NS	-	-	24	-	-	-	-	-	-
- Cargos de Nível Intermediário do IPEA - NI	30	-	-	-	-	-	-	-	-
<b>Auditoria</b>	<b>34</b>	<b>40</b>	<b>34</b>	<b>33</b>	<b>33</b>	<b>34</b>	<b>33</b>	<b>34</b>	<b>36</b>
- Auditor-Fiscal da Receita Federal - NS	32	53	35	36	35	35	-	35	40
- Técnico da Receita Federal - NS	30	32	29	30	-	32	-	32	33
- Auditor-Fiscal da Previdência Social - NS	41	40	32	33	-	-	33	-	34
- Auditor-Fiscal do Trabalho - Segurança no Trabalho - NS	-	-	-	36	32	-	-	-	-
- Auditor-Fiscal do Trabalho - Legislação do Trabalho - NS	33	34	41	31	32	-	-	-	-
<b>Diplomacia</b>	<b>37</b>	<b>33</b>	<b>33</b>	<b>32</b>	<b>29</b>	<b>27</b>	-	-	<b>27</b>
- 3º Secretário a Ministro 1ª Classe - NS	28	28	33	27	27	27	-	-	27
- Oficial de Chancelaria - NS	51	37	-	36	31	-	-	-	-
- Assistente de Chancelaria - NI	32	-	-	-	-	-	-	-	-
<b>Jurídica</b>	<b>35</b>	<b>38</b>	<b>36</b>	<b>30</b>	<b>27</b>	<b>32</b>	<b>40</b>	<b>34</b>	<b>29</b>
- Procurador Autárquico do INSS - NS	32	43	31	29	23	30	-	-	-
- Procurador Federal - NS	-	-	-	-	-	-	48	34	29
- Procurador da Fazenda Nacional - NS	38	-	-	30	-	-	-	-	28
- Advogado/Assistente Jurídico AGU - NS	-	37	47	-	-	33	31	-	31
- Advogado/Procurador de Autarquias e Fundações - NS	34	34	30	30	30	32	-	-	-
<b>Polícia Federal</b>	<b>31</b>	<b>30</b>	<b>33</b>	<b>32</b>	<b>32</b>	<b>35</b>	<b>35</b>	<b>33</b>	<b>31</b>
- Delegado - NS	32	33	36	32	34	42	40	-	29
- Perito - NS	32	31	35	33	32	-	-	-	31
- Papioscopista - NI	-	-	-	-	30	-	-	33	32
- Escrivão - NI	29	29	30	32	31	30	34	-	31
- Agente - NI	-	28	29	30	31	34	32	32	32
<b>Pesquisa em Ciência &amp; Tecnologia</b>	<b>30</b>	<b>33</b>	<b>32</b>	<b>33</b>	<b>32</b>	<b>37</b>	<b>43</b>	<b>31</b>	<b>31</b>
- Analista - NS	31	35	33	34	35	39	-	31	26
- Tecnologista - NS	32	33	32	33	32	25	-	-	35
- Pesquisador - NS	34	38	36	36	35	40	43	-	-
- Assistente - NI	32	30	28	29	28	-	-	-	-
- Técnico - NI	28	28	29	28	28	44	-	-	33
- Auxiliar Técnico - NA	26	31	-	-	-	-	-	-	-
- Auxiliar - NA	29	-	-	39	-	-	-	-	-
<b>Reforma Agrária</b>	-	-	<b>32</b>	-	<b>46</b>	-	-	-	<b>0</b>
- Engenheiro Agrônomo - NS	-	-	32	-	-	-	-	-	-
- Orientador de Projetos de Assentamentos - NS	-	-	-	-	46	-	-	-	-

**Tabela 4.5 - Idade Média dos Ingressos no Serviço Público Federal por concurso público - SIAPE**

Cargo / Carreira	(Conclusão)								
	1995	1996	1997	1998	1999	2000	2001	2002	2003 <sup>1</sup>
<b>Fiscalização</b>	-	36	37	39	34	-	-	-	34
- Médico do Trabalho - 40 horas Mtb - NS	-	-	-	38	38	-	-	-	-
- Supervisor Médico Pericial - NS	-	-	-	39	30	-	-	-	-
- Engenheiro Agrônomo - MAARA - NS	-	36	37	-	-	-	-	-	-
- Fiscal Federal Agropecuário - NS	-	-	-	-	-	-	-	-	34
<b>Docente</b>	35	35	35	34	37	38	37	37	36
- Professor Superior - NS	35	36	36	35	38	39	38	37	38
- Professor de 1º e 2º graus - NI	34	34	34	33	35	36	35	-	34
<b>CVM - Comissão de Valores Mobiliários</b>	28	39	30	31	-	-	36	-	0
- Advogado - NS	25	-	27	27	-	-	-	-	-
- Analista - NS	31	38	31	32	-	-	36	-	-
- Inspetor - NS	27	39	32	34	-	-	35	-	-
- Cargos de Nível Intermediário - NI	29	-	-	-	-	-	-	-	-
<b>SUSEP - Superintendência de Seguros Privados</b>	-	35	30	-	30	30	32	-	0
- Analista Técnico - NS	-	37	-	-	32	-	32	-	-
- Procurador Autárquico - NS	-	33	-	-	28	-	-	-	-
- Cargos de Nível Intermediário - NI	-	-	30	-	-	-	-	-	-
<b>Seguridade Social e do Trabalho</b>	-	-	-	-	-	-	-	-	0
- Médico de Saúde Pública - NS	-	-	-	-	-	-	-	-	-
<b>PCC - Plano de Classificação de Cargos</b>	32	32	32	31	35	34	30	-	0
- Cargos de Nível Superior - NS	34	34	35	34	35	35	-	-	-
- Cargos de Nível Intermediário - NI	30	31	31	29	30	32	30	-	-
- Cargos de Nível Auxiliar - NA	32	32	31	30	41	-	-	-	-
<b>Técnico-Administrativos e Técnico-Marítimos das IFES</b>	-	-	-	-	-	-	-	-	30
- Cargos de Nível Superior - NS	-	-	-	-	-	-	-	-	30
- Cargos de Nível Intermediário - NI	-	-	-	-	-	-	-	-	30
- Cargos de Nível Auxiliar - NA	-	-	-	-	-	-	-	-	-
<b>Ministério da Justiça</b>	-	-	-	-	-	-	-	-	-
- Policial Rodoviário Federal - NI	29	31	33	-	28	28	27	-	26
<b>Ministério do Meio Ambiente</b>	-	-	-	-	-	-	-	-	36
- Analista Ambiental - NS	-	-	-	-	-	-	-	-	36
<b>Ministério da Previdência</b>	-	-	-	-	-	-	-	-	31
- Analista Previdência - NS	-	-	-	-	-	-	-	-	31
- Técnico Previdenciário - NI	-	-	-	-	-	-	-	-	31
<b>Total</b>	31	33	34	33	33	35	33	34	32

Fonte: SRH/MP

NS - Nível Superior / NI - Nível Intemediário / NA - Nível Auxiliar (Nível de escolaridade do Cargo).

(1) - Posição: dezembro/2003. (acumulado no ano)



**Tabela 4.6 - Ingressos no Serviço Público Federal por nível de escolaridade, segundo a contratação por tempo determinado - SIAPE**

Nível de Escolaridade	1995	1996	1997	1998	1999	2000	2001	2002	2003 <sup>1</sup>
<b>Superior - NS</b>	<b>5.351</b>	<b>7.687</b>	<b>7.248</b>	<b>5.821</b>	<b>5.056</b>	<b>7.045</b>	<b>6.080</b>	<b>2.054</b>	<b>5.429</b>
- Professor	4.724	6.749	5.872	4.588	3.792	5.205	4.524	472	3.833
- Médico Residente	622	938	1.375	1.233	1.261	1.840	1.556	1.582	1.596
- Outros	5	0	1	0	3	0	0	0	0
<b>Intermediário - NI</b>	<b>1</b>	<b>118</b>	<b>1.416</b>	<b>1.508</b>	<b>932</b>	<b>2.109</b>	<b>2.631</b>	<b>7</b>	<b>1.090</b>
- Agente Credenciado	0	0	1.413	1.504	916	2.109	2.631	7	1.089
- Artífice	0	117	3	4	16	0	0	0	1
- Outros	1	1	0	0	0	0	0	0	0
<b>Auxiliar - NA</b>	<b>9</b>	<b>102</b>	<b>0</b>	<b>3</b>	<b>0</b>	<b>0</b>	<b>0</b>	<b>0</b>	<b>0</b>
<b>Demais Cargos</b>	<b>107</b>	<b>866</b>	<b>844</b>	<b>345</b>	<b>637</b>	<b>611</b>	<b>1.886</b>	<b>2.273</b>	<b>7.129</b>
<b>Total</b>	<b>5.468</b>	<b>8.773</b>	<b>9.508</b>	<b>7.677</b>	<b>6.625</b>	<b>9.765</b>	<b>10.597</b>	<b>4.334</b>	<b>13.648</b>

Fonte: SRH/MP

NS - Nível Superior / NI - Nível Intemediário / NA - Nível Auxiliar

(1) - Posição: dezembro/2003 (acumulado no ano).

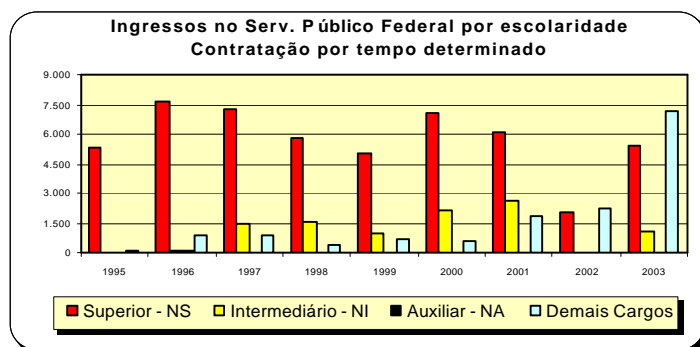

**Tabela 4.7 - Participação Percentual dos Ingressos no Serviço Público Federal por nível de escolaridade, segundo a contratação por tempo determinado - SIAPE**

Nível de Escolaridade	1995	1996	1997	1998	1999	2000	2001	2002	2003 <sup>1</sup>
<b>Superior - NS</b>	<b>97,9</b>	<b>87,6</b>	<b>76,2</b>	<b>75,8</b>	<b>76,3</b>	<b>72,1</b>	<b>57,4</b>	<b>47,4</b>	<b>39,8</b>
- Professor	86,4	123,4	107,4	83,9	69,3	95,2	82,7	8,6	70,1
- Médico Residente	11,4	17,2	25,1	22,5	23,1	33,7	28,5	28,9	29,2
- Outros	0,1	0,0	0,0	0,0	0,1	0,0	0,0	0,0	0,0
<b>Intermediário - NI</b>	<b>0,0</b>	<b>1,3</b>	<b>14,9</b>	<b>19,6</b>	<b>14,1</b>	<b>21,6</b>	<b>24,8</b>	<b>0,2</b>	<b>8,0</b>
- Agente Credenciado	0,0	0,0	14,9	19,6	13,8	21,6	24,8	0,2	8,0
- Artífice	0,0	1,3	0,0	0,1	0,2	0,0	0,0	0,0	0,0
- Outros	0,0	0,0	0,0	0,0	0,0	0,0	0,0	0,0	0,0
<b>Auxiliar - NA</b>	<b>0,2</b>	<b>1,2</b>	<b>0,0</b>	<b>0,0</b>	<b>0,0</b>	<b>0,0</b>	<b>0,0</b>	<b>0,0</b>	<b>0,0</b>
<b>Demais Cargos</b>	<b>2,0</b>	<b>9,9</b>	<b>8,9</b>	<b>4,5</b>	<b>9,6</b>	<b>6,3</b>	<b>17,8</b>	<b>52,4</b>	<b>52,2</b>
<b>Total</b>	<b>100,0</b>	<b>100,0</b>	<b>100,0</b>	<b>100,0</b>	<b>100,0</b>	<b>100,0</b>	<b>100,0</b>	<b>100,0</b>	<b>100,0</b>

Fonte: SRH/MP

NS - Nível Superior / NI - Nível Intemediário / NA - Nível Auxiliar

(1) - Posição: dezembro/2003 (acumulado no ano).



# Seção

# 5

## Cargos e Funções de Confiança e Gratificações

Esta seção abrange os ocupantes de Cargos e Funções de Confiança e Gratificações do Poder Executivo Federal (Administração Direta, Autarquia e Fundação), podendo ser ocupado por servidores com cargo efetivo, requisitados de outros órgãos ou esferas e sem vínculo com o Serviço Público. São destacadas informações quantitativas sobre:

- Sexo;
- Idade média;
- Nível de escolaridade da função;

As fontes dos dados encontrados nesta seção são da Secretaria de Recursos Humanos do Ministério do Planejamento, Orçamento e Gestão através do Sistema Integrado de Administração de Recursos Humanos - SIAPE.



**Tabela 5.1 - Quantitativo de ocupantes de Cargos e Funções de Confiança e Gratificações do Poder Executivo Federal<sup>1</sup>, de 1997 a 2003 - SIAPE**

<b>CARGOS, FUNÇÕES de CONFIANÇA e GRATIFICAÇÕES</b>	<b>1997</b>	<b>1998</b>	<b>1999</b>	<b>2000</b>	<b>2001</b>	<b>2002</b>	<b>2003</b>
CA - Cargo Comissionado de Assessoria	-	-	-	132	122	188	212
CAS - Cargo Comissionado de Assistência	-	-	-	34	41	122	145
CCD - Cargo Comissionado de Direção	-	-	-	25	30	42	39
CCT - Cargo Comissionado Técnico	-	-	-	414	605	857	854
CD - Cargo de Direção - IFES	2.964	3.048	3.063	3.040	3.038	3.087	3.128
CGE - Cargo Comissionado de Gerência Executiva	-	-	-	194	316	465	517
DAS - Direção de Assessoramento Superior	17.607	17.183	16.306	17.389	17.995	18.374	17.559
FCT - Função Comissionada Técnica	-	-	-	755	6.522	4.838	6.148
FG - Função Gratificada - IFES	18.016	17.527	17.586	17.470	17.445	17.568	17.601
FGR - Função Gratificada - Lei 8.216/91	26.147	25.596	16.899	18.905	19.278	18.916	17.264
GR - Gratificação de Representação	888	878	759	706	654	603	544
GSE - Gratif. Serv. Ext/Censo-96 - Temporário	154	118	139	2.207	391	397	237
GT - Gratificação Técnica	1.419	1.558	1.674	1.598	1.821	485	531
NES - Cargo de Natureza Especial	51	53	60	37	39	76	50
RGA - ABIN (Gratif. Repres. de Gab. - Apoio (PR/VPR)	-	-	-	-	-	5	5
RGA - AGU (Gratif. Repres. de Gab. - Apoio (PR/VPR)	66	77	87	87	79	14	29
RGA - PR (Gratif. Repres. de Gab. - Apoio (PR/VPR)	1.202	1.158	1.030	937	1.048	908	958
RGA - VPR (Gratif. Repres. de Gab. - Apoio (PR/VPR)	50	53	50	52	49	44	39
RGM - Gratif. Repres. de Gabinete (MIN)	1.051	915	887	877	780	740	615
RMA - EMFA (Gratif. Repres. de Gab. Apoio Militar (PR/VPR)	253	274	305	320	300	313	310
RMA - PR (Gratif. Repres. de Gab. Apoio Militar (PR/VPR)	513	555	533	517	523	551	646
RMA - VPR (Gratif. Repres. de Gab.e Apoio Militar (PR/VPR)	27	27	29	33	34	35	36
RMM - MAER (Gratif. Repres. de Gabinete Militar/EMFA)	6	8	9	6	5	6	1
RMP - EMFA (Gratif. de Repres. de Gabinete Militar)	171	180	197	199	193	189	180
RMP - PR (Gratif. de Repres. de Gabinete Militar)	112	126	94	97	92	99	118
RMP - VPR (Gratif. de Repres. de Gabinete Militar)	8	7	8	9	9	9	8
<b>Total</b>	<b>70.705</b>	<b>69.341</b>	<b>59.715</b>	<b>66.040</b>	<b>71.409</b>	<b>68.931</b>	<b>67.774</b>

Elaborado: SRH/MP.

1 - Inclui os servidores civis da administração direta, autarquias e fundações do Poder Executivo.

## CARGOS, FUNÇÕES E GRATIFICAÇÕES

**Tabela 5.2 - Quantitativo e Idade Média dos ocupantes de Cargos e Funções de Confiança e Gratificações do Poder Executivo Federal<sup>1</sup>, segundo o sexo - SIAPE**

CARGOS, FUNÇÕES de CONFIANÇA e GRATIFICAÇÕES	Posição - dez/2003					
	Masculino		Feminino		Total	
	Quant.	Idade Média	Quant.	Idade Média	Quant.	Idade Média
CA - Cargo Comissionado de Assessoria	131	45	81	40	212	43
CAS - Cargo Comissionado de Assistência	54	40	91	35	145	37
CCD - Cargo Comissionado de Direção	34	55	5	49	39	54
CCT - Cargo Comissionado Técnico	447	48	407	45	854	46
CD - Cargo de Direção - IFES	2.069	48	1.059	47	3.128	48
CGE - Cargo Comissionado de Gerência Executiva	353	50	164	46	517	48
DAS - Direção de Assessoramento Superior	10.007	45	7.552	42	17.559	44
FCT - Função Comissionada Técnica	3.342	48	2.806	46	6.148	47
FG - Função Gratificada - IFES	8.631	46	8.970	45	17.601	45
FGR - Função Gratificada - Lei 8.216/91	9.027	45	8.237	45	17.264	45
GR - Gratificação de Representação	248	48	296	46	544	47
GSE - Gratif. Serv. Ext/Censo-96 - Temporário	157	46	80	44	237	46
GT - Gratificação Técnica	254	45	277	44	531	45
NES - Cargo de Natureza Especial	43	52	7	47	50	51
RGA - ABIN (Gratif. Repres. de Gab. - Apoio (PR/VPR)	3	41	2	48	5	44
RGA - AGU (Gratif. Repres. de Gab. - Apoio (PR/VPR)	15	42	14	39	29	40
RGA - PR (Gratif. Repres. de Gab. - Apoio (PR/VPR)	590	47	368	44	958	46
RGA - VPR (Gratif. Repres. de Gab. - Apoio (PR/VPR)	23	49	16	42	39	46
RGM - Gratif. Repres. de Gabinete (MIN)	279	49	336	48	615	49
RMA - EMFA (Gratif. Repres. de Gab. Apoio Militar (PR/VPR)	304	36	6	34	310	36
RMA - PR (Gratif. Repres. de Gab. Apoio Militar (PR/VPR)	610	36	36	35	646	36
RMA - VPR (Gratif. Repres. de Gab. e Apoio Militar (PR/VPR)	35	37	1	37	36	37
RMM - MAER (Gratif. Repres. de Gabinete Militar/EMFA)	0	0	1	40	1	40
RMP - EMFA (Gratif. de Repres. de Gabinete Militar)	168	46	12	40	180	46
RMP - PR (Gratif. de Repres. de Gabinete Militar)	115	42	3	40	118	42
RMP - VPR (Gratif. de Repres. de Gabinete Militar)	8	39	0	0	8	39
<b>Total</b>	<b>36.947</b>	<b>46</b>	<b>30.827</b>	<b>44</b>	<b>67.774</b>	<b>45</b>

Elaborado: SRH/MP.

1 - Inclui os servidores civis da administração direta, autarquias e fundações do Poder Executivo.

**Tabela 5.3 - Quantitativo de ocupantes de Cargos e Funções de Confiança e Gratificações do Poder Executivo Federal <sup>1</sup>, segundo o nível de escolaridade - SIAPE**

Cargos, Funções e Gratificações	Posição - dez/2003					
	1º Grau	2º Grau	3º Grau	Especialização	Pós-Graduação <sup>2</sup>	Total
CA - Cargo Comissionado de Assessoria	1	27	184	0	0	212
CAS - Cargo Comissionado de Assistência	5	88	52	0	0	145
CCD - Cargo Comissionado de Direção	0	2	37	0	0	39
CCT - Cargo Comissionado Técnico	23	207	624	0	0	854
CD - Cargo de Direção - IFES	9	157	1.078	505	1.379	3.128
CGE - Cargo Comissionado de Gerência Executiva	2	19	496	0	0	517
DAS - Direção de Assessoramento Superior	421	4.101	10.734	864	1.439	17.559
FCT - Função Comissionada Técnica	466	2.423	3.259	0	0	6.148
FG - Função Gratificada - IFES	1.032	4.582	5.853	1.479	4.655	17.601
FGR - Função Gratificada - Lei 8.216/91	1.559	7.024	8.668	11	1	17.263
GR - Gratificação de Representação	203	245	96	0	0	544
GSE - Gratif. Serv. Ext/Censo-96 - Temporário	8	96	133	0	0	237
GT - Gratificação Técnica	46	213	272	0	0	531
NES - Cargo de Natureza Especial	0	2	48	0	0	50
RGA - ABIN (Gratif. Repres. de Gab. - Apoio (PR/VPR)	0	0	5	0	0	5
RGA - AGU (Gratif. Repres. de Gab. - Apoio (PR/VPR)	3	16	10	0	0	29
RGA - PR (Gratif. Repres. de Gab. - Apoio (PR/VPR)	312	394	252	0	0	958
RGA - VPR (Gratif. Repres. de Gab. - Apoio (PR/VPR)	18	17	4	0	0	39
RGM - Gratif. Repres. de Gabinete (MIN)	275	254	87	0	0	616
RMA - EMFA (Gratif. Repres. de Gab. Apoio Militar (PR/VPR)	3	305	2	0	0	310
RMA - PR (Gratif. Repres. de Gab. Apoio Militar (PR/VPR)	261	339	46	0	0	646
RMA - VPR (Gratif. Repres. de Gab.e Apoio Militar (PR/VPR)	16	17	3	0	0	36
RMM - MAER (Gratif. Repres. de Gabinete Militar/EMFA)	0	1	0	0	0	1
RMP - EMFA (Gratif. de Repres. de Gabinete Militar)	0	3	177	0	0	180
RMP - PR (Gratif. de Repres. de Gabinete Militar)	3	15	100	0	0	118
RMP - VPR (Gratif. de Repres. de Gabinete Militar)	0	2	6	0	0	8
<b>Total</b>	<b>4.666</b>	<b>20.549</b>	<b>32.226</b>	<b>2.859</b>	<b>7.474</b>	<b>67.774</b>

Elaborado: SRH/MP.

1 - Inclui os servidores civis da administração direta, autarquias e fundações do Poder Executivo.

2 - Incluído: Aperfeiçoamento, Mestrado, Doutorado, Phd, Livre Docência.

## CARGOS, FUNÇÕES E GRATIFICAÇÕES

Tabela 5.4 - Quantitativo e Idade Média dos ocupantes de Cargos Comissionados do Governo do Distrito Federal, segundo o sexo - SIAPE

Posição - dez/2003

CARGOS, FUNÇÕES de CONFIANÇA e GRATIFICAÇÕES	Masculino		Feminino		Total	
	Quant.	Idade Média	Quant.	Idade Média	Quant.	Idade Média
CNE - GDF (Cargos Comissionados)	8	46	1	43	9	45
DFA - GDF (Cargos Comissionados)	75	40	50	38	125	39
DFG - GDF (Cargos Comissionados)	462	40	100	39	562	40
Sem Função <sup>1</sup>	24.499	35	2.470	35	26.969	35
<b>Total</b>	<b>25.044</b>	<b>40</b>	<b>2.621</b>	<b>39</b>	<b>27.665</b>	<b>40</b>

Elaborado: SRH/MP.

1 - Não consta informação no cadastro SIAPE.



# DAS

Com o objetivo de dar mais vazão aos ocupantes de Cargos e Funções de Confiança e Gratificações do Poder Executivo Federal (Administração Direta, Autarquia e Fundação), o conjunto de indicadores abrange com especificidade os cargos de DAS, que visa, principalmente, a delinear as informações quantitativas sobre:

- Sexo;
- Idade média;
- Nível de escolaridade da função;
- Remuneração média;
- Participações Percentuais.

As fontes dos dados encontrados nesta seção são da Secretaria de Recursos Humanos do Ministério do Planejamento, Orçamento e Gestão através do Sistema Integrado de Administração de Recursos Humanos - SIAPE.



Tabela 5.5 - Quantitativo dos ocupantes de DAS, segundo o nível de função - SIAPE

Nível da Função	1997	1998	1999	2000	2001	2002	2003 <sup>2</sup>
DAS-1	6.820	6.554	5.681	6.503	6.665	6.733	6.551
DAS-2	5.943	5.678	5.313	5.442	5.615	5.703	4.658
DAS-3	2.472	2.490	2.690	2.826	2.828	2.954	3.055
DAS-4	1.682	1.716	1.810	1.866	2.073	2.158	2.341
DAS-5	558	607	666	606	662	672	772
DAS-6	132	138	146	146	152	154	182
<b>Total</b>	<b>17.607</b>	<b>17.183</b>	<b>16.306</b>	<b>17.389</b>	<b>17.995</b>	<b>18.374</b>	<b>17.559</b>

Fonte: SRH/MP.

1- Inclui os servidores civis da administração direta, autarquias e Fundações do Poder Executivo.

2- Posição: dez/2003

De 1997 a 2002 foram considerados os quantitativos do mês de Dezembro de cada ano.

Tabela 5.6 - Participação Percentual do Quantitativo dos ocupantes de DAS, segundo o nível de função - SIAPE

Nível da Função	1997	1998	1999	2000	2001	2002	2003 <sup>2</sup>
DAS-1	38,7	38,1	34,8	37,4	37,0	36,6	37,3
DAS-2	33,8	33,0	32,6	31,3	31,2	31,0	26,5
DAS-3	14,0	14,5	16,5	16,3	15,7	16,1	17,4
DAS-4	9,6	10,0	11,1	10,7	11,5	11,7	13,3
DAS-5	3,2	3,5	4,1	3,5	3,7	3,7	4,4
DAS-6	0,7	0,8	0,9	0,8	0,8	0,8	1,0
<b>Total</b>	<b>100,0</b>	<b>100,0</b>	<b>100,0</b>	<b>100,0</b>	<b>100,0</b>	<b>100,0</b>	<b>100,0</b>

Fonte: SRH/MP.

1- Inclui os servidores civis da administração direta, autarquias e Fundações do Poder Executivo.

2- Posição: dez/2003

De 1997 a 2002 foram considerados os quantitativos do mês de Dezembro de cada ano.

Tabela 5.7 - Idade Média dos ocupantes de DAS, segundo o nível de função - SIAPE

Nível da Função	1997	1998	1999	2000	2001	2002	2003 <sup>2</sup>
DAS-1	42	42	43	43	43	43	43
DAS-2	43	43	43	43	43	43	43
DAS-3	45	45	45	45	45	45	44
DAS-4	47	47	46	47	47	47	46
DAS-5	49	49	48	49	50	50	48
DAS-6	52	52	52	53	53	53	51
<b>Total</b>	<b>46</b>	<b>46</b>	<b>46</b>	<b>47</b>	<b>47</b>	<b>47</b>	<b>46</b>

Fonte: SRH/MP.

1- Inclui os servidores civis da administração direta, autarquias e Fundações do Poder Executivo.

2- Posição: dez/2003

De 1997 a 2002 foram considerados as idades média do mês de Dezembro de cada ano.

**Tabela 5.8 - Quantitativo, idade média, remuneração média, nível de escolaridade e sexo dos ocupantes de DAS - SIAPE**

Nível da Função	Qtde Servidores	Idade Média	Remuneração Média <sup>1</sup> (R\$ correntes)	Nível Superior	Sexo		Posição - dez/2003
					Feminino	Male	Serv. Efetivo + Requisitado <sup>2</sup>
DAS-1	6.551	43	3.831,89	60,8%	47,1%	69,6%	
DAS-2	4.658	43	4.438,55	74,7%	45,9%	70,9%	
DAS-3	3.055	44	4.766,48	83,5%	42,2%	69,5%	
DAS-4	2.341	46	6.512,45	91,0%	36,1%	55,4%	
DAS-5	772	48	7.492,18	93,8%	21,2%	50,8%	
DAS-6	182	51	8.236,71	94,0%	18,7%	41,8%	
<b>Total</b>	<b>17.559</b>	<b>46</b>	<b>4.705,99</b>	<b>74,2%</b>	<b>43,0%</b>	<b>66,9%</b>	

Fonte: SRH/MP.

1 - Considerado a remuneração do cargo e da função; estão incluídos no cálculo dos valores somente os servidores efetivos + requisitados (Administração Pública Federal Direta, Autarquias e Fundações)

2 - Servidor efetivo e requisitado (Administração Pública Federal Direta, Autarquias, Fundações, Estados, Municípios, DF, Empresas Públicas, Sociedades de Economia Mista, Tribunais, Câmara, Senado e Ministério Público).

**Tabela 5.9 - Quantitativo e participação percentual dos ocupantes de DAS, por nível de escolaridade, segundo o nível da função - SIAPE**

Nível da Função	Quantitativo e Participação percentual por Nível de Escolaridade										Total	
	1º Grau		2º Grau		3º Grau		Especialização		Pós-Graduação <sup>1</sup>		Quant.	%
	Quant.	%	Quant.	%	Quant.	%	Quant.	%	Quant.	%		
DAS-1	310	4,7	2.258	34,5	3.135	47,9	324	4,9	524	8,0	6.551	100,0
DAS-2	55	1,2	1.125	24,2	2.787	59,8	279	6,0	412	8,8	4.658	100,0
DAS-3	31	1,0	474	15,5	2.152	70,4	145	4,7	253	8,3	3.055	100,0
DAS-4	18	0,8	192	8,2	1.876	80,1	88	3,8	167	7,1	2.341	100,0
DAS-5	6	0,8	42	5,4	637	82,5	23	3,0	64	8,3	772	100,0
DAS-6	1	0,5	10	5,5	147	80,8	5	2,7	19	10,4	182	100,0
<b>Total</b>	<b>421</b>	<b>2,4</b>	<b>4.101</b>	<b>23,4</b>	<b>10.734</b>	<b>61,1</b>	<b>864</b>	<b>4,9</b>	<b>1.439</b>	<b>8,2</b>	<b>17.559</b>	<b>100,0</b>

Fonte: SRH/MP.

1 - Incluído: Aperfeiçoamento, Mestrado, Doutorado, Phd, Livre Docência.

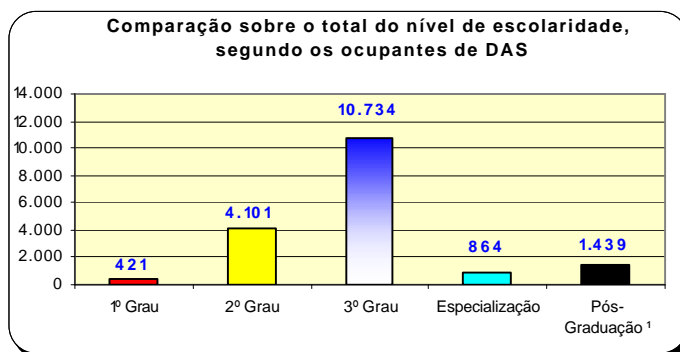

**Tabela 5.10 - Quantitativo e participação percentual dos ocupantes de DAS, por vínculo com a União, segundo o nível da função - SIAPE**

Posição - dez/2003

Nível da Função	Quantitativo e Participação percentual dos ocupantes de DAS									
	Servidor Efetivo + Requisitado <sup>1</sup>		Requisitado de outros Órgãos e Esfera <sup>2</sup>		Sem Vínculo <sup>3</sup>		Aposentado		Total	
	Quant.	%	Quant.	%	Quant.	%	Quant.	%	Quant.	%
DAS-1	4.432	67,7	126	1,9	1.697	25,9	296	4,5	<b>6.551</b>	<b>100,0</b>
DAS-2	3.150	67,6	151	3,2	1.110	23,8	247	5,3	<b>4.658</b>	<b>100,0</b>
DAS-3	1.940	63,5	183	6,0	739	24,2	193	6,3	<b>3.055</b>	<b>100,0</b>
DAS-4	985	42,1	312	13,3	866	37,0	178	7,6	<b>2.341</b>	<b>100,0</b>
DAS-5	261	33,8	131	17,0	317	41,1	63	8,2	<b>772</b>	<b>100,0</b>
DAS-6	49	26,9	27	14,8	94	51,6	12	6,6	<b>182</b>	<b>100,0</b>
<b>Total</b>	<b>10.817</b>	<b>61,6</b>	<b>930</b>	<b>5,3</b>	<b>4.823</b>	<b>27,5</b>	<b>989</b>	<b>5,6</b>	<b>17.559</b>	<b>100,0</b>

Fonte: SRH/MP.

1 - Servidor Efetivo e Requisitado (Administração Pública Federal Direta, Autarquias e Fundações).

2 - Requisitado dos Estados, Municípios, DF, Empresas Públicas, Sociedades de Economia Mista, Tribunais, Câmara dos Deputados, Senado Federal e Ministério Público da União.

3 - Sem cargo público.

**Tabela 5.11 - Quantitativo, participação percentual e idade média dos ocupantes de DAS, por sexo, segundo o nível da função - SIAPE**

Posição - dez/2003

Nível da Função	Quantitativo, participação percentual e idade média dos ocupantes de DAS por sexo								
	Masculino			Feminino			Total		
	Quant.	%	Idade Média	Quant.	%	Idade Média	Quant.	%	Idade Média
DAS-1	3.466	52,9	44	3.085	47,1	42	6.551	100,0	43
DAS-2	2.522	54,1	44	2.136	45,9	42	4.658	100,0	43
DAS-3	1.766	57,8	45	1.289	42,2	43	3.055	100,0	44
DAS-4	1.497	63,9	46	844	36,1	44	2.341	100,0	46
DAS-5	608	78,8	48	164	21,2	47	772	100,0	48
DAS-6	148	81,3	51	34	18,7	50	182	100,0	51
<b>Total</b>	<b>10.007</b>	<b>57,0</b>	<b>45</b>	<b>7.552</b>	<b>43,0</b>	<b>42</b>	<b>17.559</b>	<b>100,0</b>	<b>44</b>

Fonte: SRH/MP.



Tabela 5.12 - Remuneração média por nível dos ocupantes de DAS, segundo o cargo e função - SIAPE

Nível da Função	Parcela da Remuneração Média (R\$ correntes)		Posição - dez/2003
	Referente ao cargo	Referente à função	Remuneração Média Global <sup>1</sup>
DAS-1	3.030,55	801,34	3.831,89
DAS-2	3.526,84	911,71	4.438,55
DAS-3	3.585,24	1.181,24	4.766,48
DAS-4	4.316,75	2.195,70	6.512,45
DAS-5	4.747,38	2.744,80	7.492,18
DAS-6	4.687,59	3.549,12	8.236,71
NES	5.316,94	3.359,20	8.676,14
<b>Média Global</b>	<b>3.527,94</b>	<b>1.202,68</b>	<b>4.730,62</b>

Fonte: SRH/MP.

1 - Engloba a remuneração referente ao cargo e à função; o universo considerado no cálculo corresponde somente aos servidores efetivos.

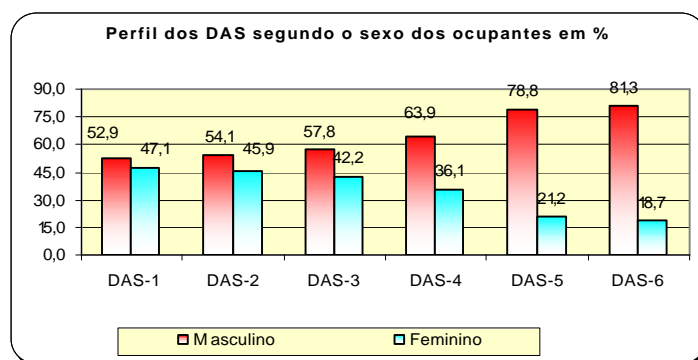

Tabela 5.13 - Participação percentual sobre a Remuneração média por nível dos ocupantes de DAS, segundo o cargo e função - SIAPE

Nível da Função	Parcela da Remuneração Média - em %		Posição - dez/2003
	Referente ao cargo	Referente à função	Remuneração Média Global <sup>1</sup>
DAS-1	79,1	20,9	100,0
DAS-2	79,5	20,5	100,0
DAS-3	75,2	24,8	100,0
DAS-4	66,3	33,7	100,0
DAS-5	63,4	36,6	100,0
DAS-6	56,9	43,1	100,0
NES	61,3	38,7	100,0
<b>Média Global</b>	<b>74,6</b>	<b>25,4</b>	<b>100,0</b>

Fonte: SRH/MP.

1 - Engloba a remuneração referente ao cargo e à função; o universo considerado no cálculo corresponde somente aos servidores efetivos.

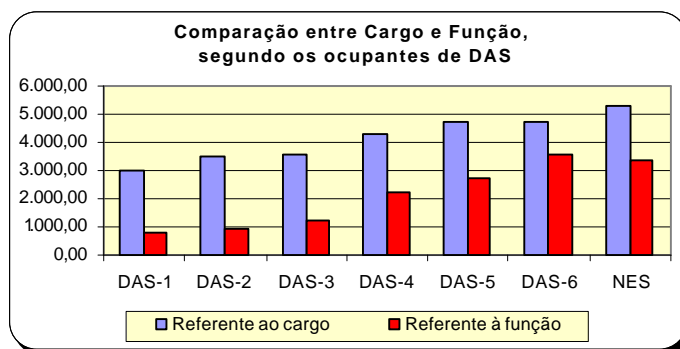
---

# Seção 6

## Aposentados

As informações apresentadas nesta seção dizem respeito às ocorrências e tipos anuais e mensais de aposentadorias da União, com destaque maior para o Poder Executivo Civil Federal, com os seguintes Quantitativos:

- Tipos de Aposentadorias;
- Idade Média;
- Sexo;
- Faixa Etária;
- Comparação entre aposentadorias dos Poderes.

As fontes dos dados encontrados nesta seção são da Secretaria de Recursos Humanos do Ministério do Planejamento, Orçamento e Gestão através do Sistema Integrado de Administração de Recursos Humanos - SIAPE e Secretaria do Tesouro Nacional do Ministério da Fazenda com Sistema Integrado de Administração Financeira de Pessoal da União - SIAFI.





**Tabela 6.1 - Evolução do quantitativo de aposentadorias civis da União, segundo os Tipos de Aposentadorias - SIAPE**

Ano	Total ano	Média mensal	Quantitativo e participação percentual sobre total (%)										
			Integrais		Proporcional		Compulsória		Invalidez				
			Quant.	%	Quant.	%	Quant.	%	Quant.	%			
1991	46.196	3.850											
1992	21.190	1.766											
1993	14.199	1.183											
1994	17.601	1.467											
1995	34.253	2.854											
1996	27.546	2.296	11.950	43,4	13.194	47,9	263	1,0	2.139	7,8			
1997	24.659	2.055	7.954	32,3	14.146	57,4	299	1,2	2.260	9,2			
1998	19.755	1.646	5.540	28,0	12.035	60,9	332	1,7	1.848	9,4			
1999	8.783	732	2.300	26,2	4.322	49,2	308	3,5	1.853	21,1			
2000	5.951	496	1.504	25,3	2.191	36,8	436	7,3	1.820	30,6			
2001	6.222	519	2.775	44,6	1.431	23,0	374	6,0	1.642	26,4			
2002	7.465	622	3.804	51,0	1.434	19,2	384	5,1	1.843	24,7			
2003 <sup>1</sup>	17.453	2.493	8.682	49,7	6.018	34,5	475	2,7	2.278	13,1			

Elaborado: SRH/MP.

Fonte: 1991 a 1998 - Diário Oficial da União e SIAFI.

1999, 2000, 2001 e 2002 - SRH/MP (SIAPE)

1991 a 1998 - O levantamento inclui somente as aposentadorias publicadas no Diário Oficial.

- Em 1995, o número refere-se aos civis estatutários do Poder Executivo e entre 1991 e 1994, refere-se, além destes, também a uma parcela reduzida de servidores do Legislativo e do Judiciário.

1999, 2000, 2001 e 2002 - O levantamento inclui somente as aposentadorias do Poder Executivo lançadas no Sistema SIAPE.

1 - As informações no ano de 2003, corresponde a média do acumulado dos meses de janeiro a dezembro/2003.

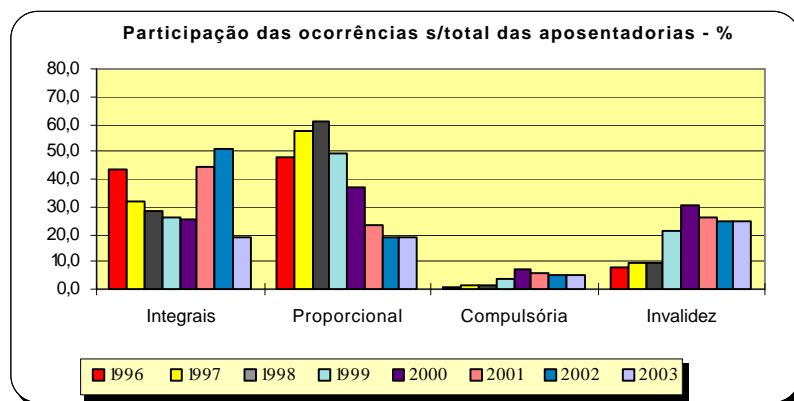

**Tabela 6.2 - Idade média Mensal dos Servidores Públicos Federais Civis do Poder Executivo por sexo, segundo o tipo de aposentadoria - SIAPE**

Ano / Mês	Integral			Proporcional			Total		
	Masculino	Feminino	Ambos	Masculino	Feminino	Ambos	Masculino	Feminino	Ambos
<b>Acumulado em 1999</b>	<b>57</b>	<b>53</b>	<b>55</b>	<b>56</b>	<b>52</b>	<b>53</b>	<b>56</b>	<b>53</b>	<b>54</b>
Jan-2000	56	53	55	57	54	55	56	54	55
Fev	58	54	56	56	53	55	57	53	55
Mar	57	52	55	57	53	55	57	53	55
Abr	57	54	56	56	55	55	56	55	56
Mai	57	53	55	57	54	55	57	53	55
Jun	58	53	56	60	53	57	59	53	57
Jul	57	54	56	58	54	56	58	54	56
Ago	58	54	56	58	53	55	58	53	56
Set	56	56	56	58	54	56	57	55	56
Out	55	51	54	57	54	55	56	53	54
Nov	57	53	56	58	54	56	57	54	56
Dez	58	52	55	59	54	56	58	53	56
<b>Acumulado em 2000</b>	<b>57</b>	<b>53</b>	<b>56</b>	<b>58</b>	<b>54</b>	<b>56</b>	<b>57</b>	<b>54</b>	<b>56</b>
Jan-2001	58	55	58	60	55	57	59	55	59
Fev	58	55	57	59	53	56	58	54	56
Mar	56	54	55	60	55	57	57	54	56
Abr	57	54	55	58	55	57	57	54	56
Mai	56	53	55	57	56	56	57	54	55
Jun	57	54	56	57	55	56	57	55	56
Jul	57	54	56	58	56	57	57	55	56
Ago	57	55	56	57	54	56	57	55	56
Set	57	55	56	60	56	58	57	55	56
Out	58	57	57	58	55	57	58	55	57
Nov	58	56	57	59	55	57	58	56	57
Dez	56	52	55	57	55	56	56	54	55
<b>Acumulado em 2001</b>	<b>57</b>	<b>55</b>	<b>56</b>	<b>58</b>	<b>55</b>	<b>57</b>	<b>57</b>	<b>55</b>	<b>56</b>
Jan-2002	56	55	56	60	54	57	57	55	56
Fev	57	54	56	60	54	57	58	54	56
Mar	58	54	56	59	55	57	58	54	56
Abr	56	53	55	59	55	57	57	54	55
Mai	57	54	55	60	56	57	58	54	56
Jun	57	53	55	59	54	57	58	54	55
Jul	56	55	55	60	56	57	57	55	56
Ago	57	54	55	59	56	57	58	55	56
Set	57	55	56	59	55	57	58	55	56
Out	57	54	55	58	54	56	57	54	56
Nov	56	54	55	59	55	57	57	54	56
Dez	60	54	58	60	57	59	57	54	56
<b>Acumulado em 2002</b>	<b>57</b>	<b>54</b>	<b>56</b>	<b>59</b>	<b>55</b>	<b>57</b>	<b>58</b>	<b>54</b>	<b>56</b>
Jan-2003	58	54	56	62	53	59	59	55	57
Fev	58	54	56	62	53	59	58	55	56
Mar	58	54	56	57	55	57	58	55	56
Abr	58	55	56	59	55	56	58	55	56
Mai	58	54	56	58	55	56	58	54	58
Jun	57	54	55	58	54	56	57	54	57
Jul	57	54	57	58	54	56	58	54	58
Ago	57	54	55	57	54	55	57	54	55
Set	56	54	55	57	53	54	56	53	55
Out	56	54	55	57	53	55	57	54	55
Nov	58	53	55	58	54	56	58	54	55
Dez	57	53	55	57	52	54	57	53	54
<b>Acumulado em 2003</b>	<b>57</b>	<b>54</b>	<b>56</b>	<b>58</b>	<b>54</b>	<b>56</b>	<b>58</b>	<b>54</b>	<b>56</b>

Fonte: SRH/MP.

- Os dados utilizados acima, são extraídos da base SIAPE - Sistema Integrado de Administração de Recursos Humanos e referem-se ao servidor que possui a data de sua aposentadoria em seu cadastro.

**Tabela 6.3 - Quantitativo, Idade média e Participação Percentual dos Servidores Públicos Federais Cíveis do Poder Executivo por sexo, segundo o tipo de aposentadoria - SIAPE**

Posição - dez/2003

Tipo de Aposentadoria	Masculino			Feminino			Ambos		
	Quant.	Idade média	%	Quant.	Idade Média	%	Quant.	Idade Média	%
Integrais	346	57	46,8%	394	53	53,2%	740	55	100,0%
Proporcionais	313	57	36,6%	542	52	63,4%	855	54	100,0%
<b>Total</b>	<b>659</b>	<b>57</b>	<b>41,3%</b>	<b>936</b>	<b>53</b>	<b>58,7%</b>	<b>1.595</b>	<b>57</b>	<b>100,0%</b>

Fonte: SRH/MP.

- Os dados utilizados acima, são extraídos da base SIAPE - Sistema Integrado de Administração de Recursos Humanos e referem-se ao servidor que possui a data de sua aposentadoria em seu cadastro.

**Tabela 6.4 - Quantitativo de Aposentadoria dos Servidores Públicos Federais Cíveis do Poder Executivo por sexo, segundo os grupos de idade (Faixa Etária) - SIAPE**

Posição - dez/2003

Grupos de Idade (Faixa Etária)	Quantitativo de aposentadorias dos servidores cíveis do poder executivo - I N T E G R A I S					
	Masculino		Feminino		Ambos	
	Quantitativo	%	Quantitativo	%	Quantitativo	%
Até 40 anos	5	1,4	3	0,8	8	1,1
De 41 a 45 anos	7	2,0	9	2,3	16	2,2
De 46 a 50 anos	44	12,7	122	31,0	166	22,4
De 51 a 55 anos	94	27,2	152	38,6	246	33,2
De 56 a 60 anos	101	29,2	64	16,2	165	22,3
De 61 a 65 anos	57	16,5	32	8,1	89	12,0
De 66 a 70 anos	37	10,7	11	2,8	48	6,5
Acima de 70 anos	1	0,3	1	0,3	2	0,3
<b>Total</b>	<b>346</b>	<b>100,0</b>	<b>394</b>	<b>100,0</b>	<b>740</b>	<b>100,0</b>

Fonte: SRH/MP.

- Os dados utilizados acima, são extraídos da base SIAPE - Sistema Integrado de Administração de Recursos Humanos e referem-se ao servidor que possui a data de sua aposentadoria em seu cadastro.

- A existência de aposentadorias em idade inferior a 40 anos deve-se à imperfeições nas informações cadastrais.

**Tabela 6.5 - Quantitativo de Aposentadoria dos Servidores Públicos Federais Civis do Poder Executivo por sexo, segundo os grupos de idade (Faixa Etária) - SIAPE**

Posição - dez/2003

Grupos de Idade (Faixa Etária)	Quantitativo de aposentadorias dos servidores civis do poder executivo - P R O P O R C I O N A I S					
	Masculino		Feminino		Ambos	
	Quantitativo	%	Quantitativo	%	Quantitativo	%
Até 40 anos	3	1,0	5	0,9	8	0,9
De 41 a 45 anos	4	1,3	10	1,8	14	1,6
De 46 a 50 anos	14	4,5	259	47,8	273	31,9
De 51 a 55 anos	158	50,5	152	28,0	310	36,3
De 56 a 60 anos	79	25,2	61	11,3	140	16,4
De 61 a 65 anos	14	4,5	29	5,4	43	5,0
De 66 a 70 anos	40	12,8	26	4,8	66	7,7
Acima de 70 anos	1	0,3	0	0,0	1	0,1
<b>Total</b>	<b>313</b>	<b>100,0</b>	<b>542</b>	<b>100,0</b>	<b>855</b>	<b>100,0</b>

Fonte: SRH/MP.

- Os dados utilizados acima, são extraídos da base SIAPE - Sistema Integrado de Administração de Recursos Humanos e referem-se ao servidor que possui a data de sua aposentadoria em seu cadastro.
- A existência de aposentadorias em idade inferior a 40 anos deve-se à imperfeições nas informações cadastrais.

**Tabela 6.6 - Quantitativo de Aposentadoria dos Servidores Públicos Federais Civis do Poder Executivo, por sexo, segundo os grupos de idade (Faixa Etária) - SIAPE**

Posição - dez/2003

Grupos de Idade (Faixa Etária)	Quantitativo de aposentadoria dos servidores civis do poder executivo - T O T A I S					
	Masculino		Feminino		Ambos	
	Quantitativo	%	Quantitativo	%	Quantitativo	%
Até 40 anos	8	1,2	8	0,9	16	1,0
De 41 a 45 anos	11	1,7	19	2,0	30	1,9
De 46 a 50 anos	58	8,8	381	40,7	439	27,5
De 51 a 55 anos	252	38,2	304	32,5	556	34,9
De 56 a 60 anos	180	27,3	125	13,4	305	19,1
De 61 a 65 anos	71	10,8	61	6,5	132	8,3
De 66 a 70 anos	77	11,7	37	4,0	114	7,1
Acima de 70 anos	2	0,3	1	0,1	3	0,2
<b>Total</b>	<b>659</b>	<b>100,0</b>	<b>936</b>	<b>100,0</b>	<b>1.595</b>	<b>100,0</b>

Fonte: SRH/MP.

- Os dados utilizados acima, são extraídos da base SIAPE - Sistema Integrado de Administração de Recursos Humanos e referem-se ao servidor que possui a data de sua aposentadoria em seu cadastro.
- A existência de aposentadorias em idade inferior a 40 anos deve-se à imperfeições nas informações cadastrais.

Tabela 6.7 - Comparação entre Aposentadorias da União por poder, de 1995 a 2003 - Despesa Média Anual

União	Comparação entre Aposentadorias da União por Poder (R\$ Correntes)								
	1995	1996	1997	1998	1999	2000	2001	2002	2003 <sup>3</sup>
Executivo (civis) <sup>1 2</sup>	1.442	1.530	1.611	1.693	1.833	1.914	2.005	2.310	2.416
Militares <sup>3</sup>	1.703	1.737	1.896	2.225	2.438	2.544	3.724	3.846	4.194
Legislativo <sup>3</sup>	4.823	5.577	6.231	6.882	5.690	5.342	5.915	8.368	10.230
Judiciário <sup>3</sup>	3.875	3.945	4.618	5.222	6.047	6.185	6.660	8.242	9.641

Elaborado: SRH/MP.

Fonte: SRH/MP E STN/MF

1- Inclui Ministério Público da União e Banco Central.

2- Não inclui Empresas Públicas e Sociedade de Economia Mista.

3- Despesa Média dos últimos 12 meses.

Nota : De 1995 a 2002 foram consideradas a despesa média anual.



Tabela 6.8 - Quantitativo de aposentadorias dos Servidores do Governo do Distrito Federal - SIAPE

Posição - dez/2003

Quantitativo dos servidores do GDF	Quantitativo e participação percentual sobre total (%)									
	Integral		Proporcional		Compulsória		Invalidez		Total Geral	
	Total	%	Total	%	Total	%	Total	%	Total	%
PoliciaI Militar	11	37,9%	0	0,0%	0	0,0%	0	0,0%	11	36,7%
PoliciaI Civil	6	20,7%	0	0,0%	0	0,0%	1	100,0%	7	23,3%
Corpo de Bombeiros	12	41,4%	0	0,0%	0	0,0%	0	0,0%	12	40,0%
<b>Total</b>	<b>29</b>	<b>100,0%</b>	<b>0</b>	<b>0,0%</b>	<b>0</b>	<b>0,0%</b>	<b>1</b>	<b>100,0%</b>	<b>30</b>	<b>100%</b>

Elaborado: SRH/MP.

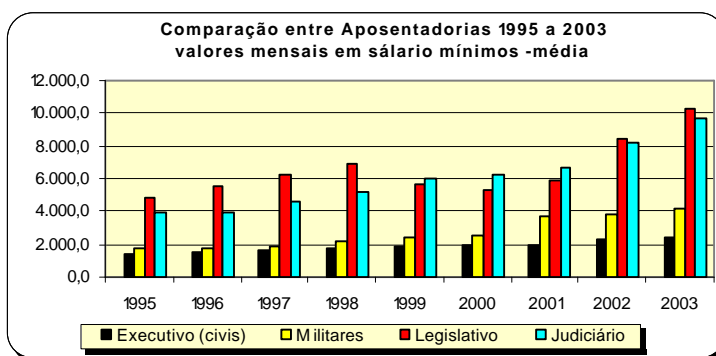



