



Boletim Estatístico de Pessoal

BRASÍLIA - DF
NOVEMBRO/2003

MINISTRO

Guido Mantega

SECRETÁRIO-EXECUTIVO

Nelson Machado

SECRETÁRIA DE RECURSOS HUMANOS - Interina

Claudia M^a Beatriz S. Duranti

COORDENADORA-GERAL DE ESTUDOS E INFORMAÇÕES GERENCIAIS

Sandra Helena Caresia Gustavo

DIVISÃO DE ACOMPANHAMENTO E ANÁLISE DE DADOS DE PESSOAL

Joelina Magalhães Cavalcanti

Maria Vilani Maia de Freitas

DIVISÃO DE ESTUDOS E PROGRAMAÇÃO DE DESPESA DE PESSOAL

Ítalo Henrique Alves

Joelma Magalhães Cavalcanti

José Waldo Cavalcante Soares

Ministério do Planejamento, Orçamento e Gestão

SECRETARIA DE RECURSOS HUMANOS

Boletim Estatístico de Pessoal

volume 91 – Novembro de 2003

EDIÇÃO E MONTAGENS GRÁFICAS

José Waldo Cavalcante Soares

Ítalo Henrique Alves

Boletim Estatístico de Pessoal é uma publicação mensal da Secretaria de Recursos Humanos do Ministério do Planejamento, Orçamento e Gestão, elaborado pela Coordenação-Geral de Estudos e Informações Gerenciais

Home Page: www.servidor.gov.br/publicacoes/index.htm

Ministério do Planejamento, Orçamento e Gestão

Esplanada dos Ministérios bloco C, 7º andar

70046-900 - Brasília - DF

Publicação Mensal

Normalização Bibliográfica: DIBIB/CODIN/CGDI/SPOA

Boletim Estatístico de Pessoal/ Ministério do Planejamento, Orçamento e Gestão.

Secretaria de Recursos Humanos

Vol.1, n.1 (maio 1996) - Brasília: MP, 2003.

Mensal

Descrição baseada no vol.8 n.91 (nov.2003)

1. Estatística - Periódico I. Ministério do Planejamento, Orçamento e Gestão.
- II. Secretaria de Recursos Humanos

CDU 311.21(05)

Sumário das Seções

SEÇÃO 1- D E S P E S A S

Tabela 1.1 - Despesa Anual de Pessoal da União por Poder, segundo a situação de vínculo - SIAFI	13
Tabela 1.2 - Participação Percentual da Despesa Anual de Pessoal da União por Poder, segundo a situação de vínculo - SIAFI	14
Tabela 1.3 - Despesa Mensal de Pessoal da União por Poder, segundo a situação de vínculo - SIAFI	15
Tabela 1.4 - Participação Percentual da Despesa Mensal de Pessoal da União por Poder, segundo a situação de vínculo - SIAFI	16
Tabela 1.5 - Despesa Mensal de Pessoal do Poder Legislativo - SIAFI	17
Tabela 1.6 - Participação Percentual da Despesa Mensal de Pessoal do Poder Legislativo - SIAFI	17
Tabela 1.7 - Despesa Mensal de Pessoal do Poder Judiciário - SIAFI	18
Tabela 1.8 - Participação Percentual da Despesa Mensal de Pessoal do Poder Judiciário em % - SIAFI	18
Tabela 1.9 - Despesa Anual de Pessoal Civil do Poder Executivo por órgãos da administração- SIAPE	19
Tabela 1.10 - Despesa Mensal de Pessoal Civil do Poder Executivo por órgãos da administração- SIAPE	20
Tabela 1.11 - Despesa Anual de Pessoal Civil do Poder Executivo por Unidades da Federação - SIAPE.....	21
Tabela 1.12 - Despesa Mensal de Pessoal Civil do Poder Executivo por Unidades da Federação- SIAPE	22
Tabela 1.13 - Variação Anual Acumulada da Despesa de Pessoal Civil do Poder Executivo Federal por grupos de despesas - SIAPE	23 - 24
Tabela 1.14 - Variação Mensal Acumulada da Despesa de Pessoal Civil do Poder Executivo Federal por grupos de despesas - SIAPE	25
Tabela 1.15- Relação entre Despesa com Pessoal e Receita Corrente Líquida da União - SIAFI	26

SEÇÃO 2 - SERVIDORES - QUANTITATIVO

Tabela 2.1 - Quantitativo de Servidores Federais da União por Poder de 1991 a 2002, segundo a situação de vínculo - SIAPE e SIAFI	29 - 30
Tabela 2.2 - Quantitativo de Servidores da União por Poder, segundo a situação de vínculo - SIAPE e SIAFI	31
Tabela 2.3 - Participação Percentual de Servidores da União por Poder, segundo a situação de vínculo - SIAPE e SIAFI.....	31
Tabela 2.4 - Quantitativo de Servidores Públicos Federais Cíveis Ativos do Poder Executivo por órgãos da administração - SIAPE	32
Tabela 2.5 - Quantitativo de Servidores Público Federais Cíveis Ativos do Poder Executivo, por nível de escolaridade do cargo, segundo os órgãos administração - SIAPE	33
Tabela 2.6 - Quantitativo dos Servidores Públicos Federais Cíveis do Poder Executivo, por situação de vínculo, segundo os órgãos da administração - SIAPE	34
Tabela 2.7 - Quantitativo de Servidores Públicos Federais Cíveis Ativos do Poder Executivo, por sexo, segundo os órgãos da administração - SIAPE	35
Tabela 2.8 - Quantitativo de Servidores Públicos Federais Cíveis do Poder Executivo, por Unidades da Federação, segundo os órgãos da administração e situação de vínculo- SIAPE	36 - 37
Tabela 2.9 - Quantitativo de Servidores Públicos Federais Cíveis Ativos do Poder Executivo por nível de escolaridade do cargo - SIAPE	38
Tabela 2.10 - Quantitativo e Idade Média de Servidores Públicos Federais Cíveis Ativos do Poder Executivo por nível de escolaridade do servidor - SIAPE	38
Tabela 2.11 - Idade Média dos Servidores Públicos Federais Cíveis do Poder Executivo, por sexo, segundo a situação de vínculo - SIAPE	38
Tabela 2.12 - Idade Média dos Servidores Públicos Federais Cíveis Ativos do Poder Executivo, por situação de vínculo, segundo os órgãos da administração - SIAPE	39
Tabela 2.13 - Idade Média dos Servidores Públicos Federais Cíveis Ativos do Poder Executivo, por sexo, segundo os órgãos da administração - SIAPE	40
Tabela 2.14 - Idade Média dos Servidores Públicos Federais Cíveis do Poder Executivo, por situação de vínculo, segundo as Unidades da Federação- SIAPE	41
Tabela 2.15 - Idade Média dos Servidores Públicos Federais Cíveis Ativos do Poder Executivo, por sexo, segundo as Unidades da Federação - SIAPE	42

Tabela 2.16 - Quantitativo de Servidores Públicos Federais Cíveis do Poder Executivo, por situação de vínculo, segundo as Unidades da Federação - SIAPE	43
Tabela 2.17 - Quantitativo de Servidores Públicos Federais Cíveis Ativos do Poder Executivo, por sexo, segundo as Unidades da Federação - SIAPE	44
Tabela 2.18 - Relação entre o Quantitativo dos Servidores Públicos Federais Cíveis Ativos do Poder Executivo na população dos Estados, segundo as Unidades da Federação - SIAPE	45
Tabela 2.19 - Quantitativo de Servidores Públicos Federais Cíveis do Poder Executivo, por Governos dos Ex-Territórios, segundo a situação de vínculo - SIAPE	46
Tabela 2.20 - Quantitativo dos Servidores Públicos Federais Cíveis Ativos do Poder Executivo por Região - SIAPE	47
Tabela 2.21 - Quantitativo e Idade Média dos Servidores Públicos Federais Cíveis do Poder Executivo, por situação de vínculo, segundo a Região - SIAPE	47
Tabela 2.22 - Quantitativo de Vínculos de Servidores das Carreiras da Administração Pública Federal, por situação de vínculo, segundo o sexo - SIAPE	48 - 49
Tabela 2.23 - Distribuição % dos Vínculos de Servidores das Carreiras da Administração Pública Federal por grupos de idades (faixa etária) - SIAPE	50 - 51
Tabela 2.24 - Evolução do Quantitativo de Servidores Públicos Federais Cíveis e Aposentados do Poder Executivo - SIAPE	52
Tabela 2.25 - Quantitativo de Servidores Públicos Federais Cíveis Ativos do Poder Executivo, por sexo, segundo os grupos de idades (faixa etária) - SIAPE	53

SEÇÃO 3 - R E M U N E R A Ç Ã O

Tabela 3.1 - Despesa Média com Serv. Federais da União por Poder de 1995 a 2002, segundo a situação de vínculo - SIAPE e SIAFI	57
Tabela 3.2 - Despesa Média com Servidores Federais da União por Poder, segundo a situação de vínculo - SIAPE e SIAFI	58
Tabela 3.3 - Distribuição de Servidores Federais Cíveis do Poder Executivo, por situação de vínculo, segundo as faixas de remuneração em % - SIAPE	59
Tabela 3.4 - Estrutura Salarial das Carreiras da Administração Pública Federal - SIAPE	60 - 61

SEÇÃO 4 - CONCURSOS

Tabela 4.1 - Ingresso no Serviço Público Federal - Por concurso público - SIAPE	65 - 66
Tabela 4.2 - Ingressos no Serviço Público Federal no Plano de Classificação de Cargos - PCC por concurso público - SIAPE	67
Tabela 4.3 - Ingressos no Serviço Público Federal por nível de escolaridade do cargo - Por concurso público - SIAPE	68
Tabela 4.4 - Participação percentual dos ingressos no Serviço Público Federal por nível de escolaridade do cargo - Por concurso público - SIAPE	68
Tabela 4.5 - Idade Média dos Ingressos no Serviço Público Federal - Por concurso público- SIAPE	69 - 70
Tabela 4.6 - Ingressos no Serviço Público Federal por nível de escolaridade segundo a Contratação por tempo determinado - SIAPE	71
Tabela 4.7 - Participação Percentual dos Ingressos no Serviço Público Federal por nível de escolaridade segundo a Contratação por tempo determinado - SIAPE	71

SEÇÃO 5 - Cargos e Funções de Confiança e Gratificações

Tabela 5.1 - Quantitativo dos ocupantes por Cargos e Funções de Confiança e Gratificações do Poder Executivo Federal , de 1997 a 2002 - SIAPE	75
Tabela 5.2 - Quantitativo e Idade Média dos ocupantes por Cargos e Funções de Confiança e Gratificações do Poder executivo Federal, segundo o sexo - SIAPE	76
Tabela 5.3 - Quantitativo dos ocupantes de Cargos e Funções de Confiança e Gratificações do Poder Executivo Federal, segundo o nível de escolaridade - SIAPE	77
Tabela 5.4 - Quantitativo de ocupantes de DAS, segundo o nível de função - SIAPE	81
Tabela 5.5 - Participação Percentual do Quantitativo de ocupantes de DAS, segundo o nível de função- SIAPE	81
Tabela 5.6 - Idade Média dos ocupantes de DAS, segundo o nível da função - SIAPE	81
Tabela 5.7 - Quantitativo, idade, remuneração média, nível de escolaridade e sexo dos ocupantes de DAS- SIAPE	82
Tabela 5.8 - Quantitativo e participação percentual dos ocupantes de DAS, por nível de escolaridade, segundo o nível da função - SIAPE	82

Tabela 5.9 - Quantitativo e participação percentual dos ocupantes de DAS, por vínculo com a União, segundo o nível da função - SIAPE	83
Tabela 5.10 - Quantitativo, participação percentual e idade média dos ocupantes de DAS, por sexo, segundo o nível de função - SIAPE	83
Tabela 5.11- Remuneração média por nível dos ocupantes de DAS, segundo o cargo e função - SIAPE	84
Tabela 5.12 - Participação Percentual sobre Remuneração média, por nível dos ocupantes de DAS, segundo o cargo e função - SIAPE	84

SEÇÃO 6 - APOSENTADOS

Tabela 6.1 - Evolução do Quantitativo de Aposentadorias Civas da União, segundo o Tipo de Aposentadoria	87
Tabela 6.2 - Idade Média Mensal dos Servidores dos Servidores Públicos Federais Civas do Poder Executivo, por sexo, segundo o tipo de Aposentadoria - SIAPE	88
Tabela 6.3 - Quantitativo, participação percentual e idade média dos Servidores Públicos Federais Civas do Poder Executivo, por sexo, segundo o tipo de Aposentadoria - SIAPE	89
Tabela 6.4 - Quantitativo de Aposentadorias dos Servidores Públicos Federais Civas do Poder Executivo, por sexo, segundo os grupos de idade (Faixa etária) - Aposentadorias Integrais - SIAPE	89
Tabela 6.5 - Quantitativo de Aposentadorias dos Servidores Públicos Federais Civas do Poder Executivo, por sexo, segundo os grupos de idade (Faixa etária) - Aposentadorias Proporcionais - SIAPE	90
Tabela 6.6 - Quantitativo de Aposentadorias dos Servidores Públicos Federais Civas do Poder Executivo, por sexo, segundo os grupos de idade (Faixa etária) - Aposentadorias Totais - SIAPE	90
Tabela 6.7 - Comparação entre Aposentadorias da União por Poder de 1995 a 2002 - SIAPE e SIAFI	91

Ministério do Planejamento, Orçamento e Gestão
Secretaria de Recursos Humanos
(Órgão gestor do Sistema SIAPE)

SIAPE - Sistema Integrado de Administração de Recursos Humanos:

O SIAPE- Sistema Integrado de Administração de Recursos Humanos, um sistema on-line de banco de dados de abrangência nacional, que constitui-se hoje na principal ferramenta para a gestão do pessoal civil do Executivo do Governo Federal, realizando mensalmente o pagamento de cerca de 1 milhão e 300 mil servidores ativos, aposentados e pensionistas em 209 órgãos da administração pública federal direta, instituições federais de ensino, ex-territórios federais, autarquias, fundações e empresas públicas.

OBJETIVOS:

Atender a Secretaria de Recursos Humanos da Administração Federal nas atividades de planejamento, coordenação, supervisão, controle e desenvolvimento de recursos humanos da Administração Pública Federal, de ex-territórios federais, das autarquias e das fundações públicas.

Compete a Secretaria de Recursos Humanos do Ministério do Planejamento, Orçamento e Gestão-MP a supervisão e coordenação dos processos de desenvolvimento e manutenção do Sistema Integrado de Administração Recursos Humanos-SIAPE

ABRANGÊNCIA:

- Todos os órgãos da administração direta;
 - Autarquias;
 - Fundações;
 - Empresas Públicas - somente as que se integram ao SIAPE e que recebem recursos do Tesouro;
 - Sociedades de Economia Mista - somente as que se integram ao SIAPE e que recebem recursos do Tesouro.
- Nota: Não incluem o MPU, BACEN, empresas públicas e sociedade de economia mista que recebem recursos do tesouro, EPU - encargos previdenciários da união e servidores do MRE lotados no exterior.

Fonte: SRH/MP

Ministério da Fazenda
Secretaria do Tesouro Nacional
(Órgão gestor do Sistema SIAFI)

SIAFI - Sistema Integrado de Administração Financeira Pessoal da União:

O SIAFI - Sistema Integrado de Administração Financeira da União, um sistema on-line que se constitui no principal instrumento de administração orçamentária e financeira da União, provendo os órgãos centrais, setoriais e executores da gestão pública de mecanismos adequados à realização, ao acompanhamento e ao controle da execução orçamentária e financeira, tornando a contabilidade fonte segura de informações gerenciais.

OBJETIVOS:

- Simplificar e uniformizar a execução orçamentária, financeira, patrimonial e contábil;
- Buscar a minimização dos custos, a eficiência e a eficácia na gestão dos recursos públicos;
- Prover os órgãos centrais, setoriais e executores da gestão pública de mecanismos adequados para o controle diário da execução orçamentária, financeira, patrimonial e contábil;
- Dar maior transparência aos gastos públicos;
- Dotar a administração pública de mecanismos de modernização;
- Otimizar a utilização dos recursos financeiros.
- Integrar e compatibilizar as informações disponíveis nos diversos órgãos
- Eliminação de defasagens na escrituração contábil e das inconsistências de dados.

ABRANGÊNCIA:

- Todos os órgãos da administração direta;
- Autarquias;
- Fundações;
- Empresas Públicas;
- Órgãos dos Poderes Legislativo e Judiciário.

Fonte: STN/MF

Seção

Despesas

1

As informações apresentadas nesta seção dizem respeito à Despesa de Pessoal Anual e Mensal da União, apurados pelo critério de competência. Estão incluídos Administração Direta, Autarquias, Fundação, Banco Central do Brasil, Ministério Público da União, Empresas Públicas, Sociedades de Economia Mista, Militares, Legislativo, Judiciário e Transferências Intergovernamentais a Estados e DF, no caso do Poder Executivo Civil Federal as despesas estão demonstradas por:

- Órgãos da Administração;
- Unidades da Federação;
- Grupos de despesas anuais e mensais;
- Relação entre Despesa com Pessoal e Receita Corrente Líquida da União anual e mensal (Lei de Responsabilidade Fiscal).

As fontes dos dados encontrados nesta seção são da Secretaria de Recursos Humanos do Ministério do Planejamento, Orçamento e Gestão através do Sistema Integrado de Administração de Recursos Humanos - SIAPE e Secretaria do Tesouro Nacional do Ministério da Fazenda com Sistema Integrado de Administração Financeira de Pessoal da União - SIAFI.

Tabela 1.1 - Despesa Anual de Pessoal da União por Poder, segundo a situação de vínculo - SIAFI

Poderes da União	Despesa Anual de Pessoal da União por Poder (R\$ milhões correntes)								
	1995	1996	1997	1998	1999	2000	2001	2002	2003 ³
EXECUTIVO	31.479,3	34.220,1	36.502,6	38.410,7	41.418,3	46.641,8	52.027,1	59.523,4	64.501,3
CIVIS ¹	23.072,6	25.165,7	26.714,2	26.508,5	29.886,2	33.025,5	34.777,3	39.573,1	44.175,9
- Administração Direta	11.002,7	11.657,8	12.086,2	11.562,7	13.383,4	15.284,2	16.321,4	18.771,1	22.036,7
Ativos	5.674,7	5.765,2	6.087,8	4.881,7	6.163,9	7.458,6	8.150,3	9.000,1	10.159,5
Aposentados	3.544,3	3.909,9	3.987,2	4.422,2	4.662,2	4.928,1	5.198,3	6.271,6	7.702,3
Instituidor de Pensão	1.783,7	1.982,8	2.011,2	2.258,7	2.557,3	2.897,5	2.972,9	3.499,4	4.174,9
- Autarquias	7.582,3	8.491,2	9.112,8	9.496,1	10.511,4	11.254,4	11.524,2	13.017,4	13.582,7
Ativos	3.959,1	4.538,3	4.797,9	4.890,7	5.480,3	6.068,2	6.324,4	7.570,1	7.340,8
Aposentados	2.864,7	3.116,2	3.385,9	3.599,8	3.910,1	3.983,2	3.965,9	4.185,1	4.834,8
Instituidor de Pensão	758,5	836,7	929,0	1.005,5	1.121,0	1.203,1	1.233,9	1.262,2	1.407,1
- Fundações	2.607,0	2.814,4	3.058,7	2.968,5	3.519,4	3.731,5	3.754,1	4.241,4	4.445,2
Ativos	2.009,5	2.169,2	2.356,0	2.149,3	2.582,7	2.689,3	2.717,8	3.074,6	3.071,6
Aposentados	492,5	535,3	585,3	682,1	778,1	845,4	835,7	941,0	1.103,2
Instituidor de Pensão	105,0	109,8	117,4	137,1	158,6	196,9	200,7	225,7	270,3
- Banco Central do Brasil	452,8	459,9	635,7	546,7	580,3	600,1	659,2	724,2	750,9
Ativos	401,9	403,1	389,4	324,1	342,4	351,9	392,7	422,4	432,2
Aposentados	45,2	50,4	235,0	215,7	230,3	239,8	256,6	290,4	306,2
Instituidor de Pensão	5,7	6,4	11,3	6,9	7,5	8,4	10,0	11,4	12,5
- Ministério Público da União	281,4	318,9	414,4	511,5	452,0	648,3	786,8	955,4	1.248,5
Ativos	210,1	235,4	324,6	408,3	342,5	499,2	590,8	716,5	916,6
Aposentados	55,6	66,4	72,4	82,7	87,6	121,0	158,0	190,2	262,7
Instituidor de Pensão	15,7	17,1	17,5	20,5	21,9	28,1	38,0	48,7	69,2
- Empresas Públicas	906,8	1.166,8	1.140,4	1.135,5	1.152,6	1.204,9	1.381,3	1.478,7	1.475,9
- Sociedades de Economia Mista	239,6	256,7	265,9	287,6	287,2	302,0	350,4	384,9	635,9
MILITARES	8.406,6	9.054,4	9.788,5	11.902,2	11.532,2	13.616,3	17.249,8	19.950,3	20.325,4
Ativos	3.864,6	4.096,8	4.222,7	5.267,9	4.140,3	5.769,5	6.375,6	8.293,9	8.183,6
Aposentados	2.599,0	2.924,1	3.071,1	3.715,6	4.113,0	4.362,2	6.402,8	6.613,6	7.085,7
Instituidor de Pensão	1.943,0	2.033,6	2.494,7	2.918,7	3.278,9	3.484,6	4.471,4	5.042,8	5.056,1
LEGISLATIVO	1.195,8	1.444,1	1.708,5	1.856,1	1.974,4	2.029,1	2.426,1	2.889,8	3.515,8
Ativos	874,8	1.051,2	1.229,9	1.303,5	1.346,1	1.370,0	1.710,9	1.897,4	2.331,3
Aposentados	263,1	322,1	389,6	458,8	512,3	533,6	577,1	790,8	940,6
Instituidor de Pensão	57,9	70,8	88,9	93,8	115,9	125,5	138,2	201,6	243,8
JUDICIÁRIO	2.568,5	3.183,0	4.258,1	5.577,2	5.922,5	6.976,2	8.402,9	9.161,7	9.979,2
Ativos	1.946,2	2.453,7	3.303,0	4.400,4	4.570,3	5.465,2	6.758,6	7.107,6	7.535,2
Aposentados	506,5	602,4	796,3	990,5	1.139,6	1.266,8	1.369,3	1.690,9	1.984,5
Instituidor de Pensão	115,8	126,9	158,8	186,4	212,7	244,1	275,0	363,1	459,5
Transferências Intergovernamentais ²	2.581,9	2.053,7	2.060,6	2.141,7	2.255,8	2.593,6	2.799,7	3.454,1	903,5
Distrito Federal	1.724,4	1.610,5	1.607,6	1.882,3	1.918,7	2.312,0	2.500,0	2.909,2	335,5
Demais Estados	857,6	443,2	453,0	259,5	337,1	281,6	299,7	544,9	568,0
Total	37.825,5	40.900,9	44.529,7	47.985,7	51.571,0	58.240,7	65.655,8	75.029,0	78.899,8

Elaborado: SRH/MP.

Fonte: Secretaria do Tesouro Nacional. Os dados foram apurados pelo critério de competência.

1- Empresas Públicas e SociedadeS de Economia Mistas que recebem recursos do Tesouro, EPU - encargos previdenciários da união e servidores do MRE lotados no exterior.

2- Transf. Intergovernamentais referem-se ao repasse de recursos federais a Estados e DF para pagamento de pessoal.

3- Acumulado de nov/2002 a out/2003

Tabela 1.2 - Participação Percentual da Despesa Anual de Pessoal da União por Poder, segundo a situação de vínculo - SIAFI

Poderes da União	Participação percentual da despesa anual de pessoal da União em %								
	1995	1996	1997	1998	1999	2000	2001	2002	2003
EXECUTIVO	83,2	83,7	82,0	80,1	80,3	80,1	79,2	79,3	81,8
CIVIS ¹	61,0	61,5	60,0	55,4	58,0	56,7	53,0	52,7	56,0
- Administração Direta	29,1	28,5	27,1	24,3	26,0	26,2	24,9	25,0	27,9
Ativos	15,0	14,1	13,7	10,1	12,0	12,8	12,4	12,0	12,9
Aposentados	9,4	9,6	9,0	9,3	9,0	8,5	7,9	8,4	9,8
Instituidor de Pensão	4,7	4,8	4,5	4,8	5,0	5,0	4,5	4,7	5,3
- Autarquias	20,0	20,8	20,5	19,7	20,4	19,3	17,6	17,3	17,2
Ativos	10,5	11,1	10,8	10,2	10,6	10,4	9,6	10,1	9,3
Aposentados	7,6	7,6	7,6	7,5	7,6	6,8	6,0	5,6	6,1
Instituidor de Pensão	2,0	2,0	2,1	2,1	2,2	2,1	1,9	1,7	1,8
- Fundações	6,9	6,9	6,9	6,2	6,8	6,4	5,7	5,7	5,6
Ativos	5,3	5,3	5,3	4,5	5,0	4,6	4,1	4,1	3,9
Aposentados	1,3	1,3	1,3	1,4	1,5	1,5	1,3	1,3	1,4
Instituidor de Pensão	0,3	0,3	0,3	0,3	0,3	0,3	0,3	0,3	0,3
- Banco Central do Brasil	1,2	1,1	1,4	1,1	1,1	1,0	1,0	1,0	1,0
Ativos	1,1	1,0	0,9	0,7	0,7	0,6	0,6	0,6	0,5
Aposentados	0,1	0,1	0,5	0,4	0,4	0,4	0,4	0,4	0,4
Instituidor de Pensão	0,0	0,0	0,0	0,0	0,0	0,0	0,0	0,0	0,0
- Ministério Público da União	0,7	0,8	0,9	1,1	0,9	1,1	1,2	1,3	1,6
Ativos	0,6	0,6	0,7	0,8	0,7	0,9	0,9	1,0	1,2
Aposentados	0,1	0,2	0,2	0,2	0,2	0,2	0,2	0,3	0,3
Instituidor de Pensão	0,0	0,0	0,0	0,0	0,0	0,0	0,1	0,1	0,1
- Empresas Públicas	2,4	2,9	2,6	2,4	2,2	2,1	2,1	2,0	1,9
- Sociedades de Economia Mista	0,6	0,6	0,6	0,6	0,6	0,5	0,5	0,5	0,8
MILITARES	22,2	22,1	22,0	24,7	22,4	23,4	26,3	26,6	25,8
Ativos	10,2	10,0	9,5	10,9	8,0	9,9	9,7	11,1	10,4
Aposentados	6,9	7,1	6,9	7,7	8,0	7,5	9,8	8,8	9,0
Instituidor de Pensão	5,1	5,0	5,6	6,1	6,4	6,0	6,8	6,7	6,4
LEGISLATIVO	3,2	3,5	3,8	3,9	3,8	3,5	3,7	3,9	4,5
Ativos	2,3	2,6	2,8	2,7	2,6	2,4	2,6	2,5	3,0
Aposentados	0,7	0,8	0,9	1,0	1,0	0,9	0,9	1,1	1,2
Instituidor de Pensão	0,2	0,2	0,2	0,2	0,2	0,2	0,2	0,3	0,3
JUDICIÁRIO	6,8	7,8	9,6	11,6	11,5	12,0	12,8	12,2	12,6
Ativos	5,1	6,0	7,4	9,1	8,9	9,4	10,3	9,5	9,6
Aposentados	1,3	1,5	1,8	2,1	2,2	2,2	2,1	2,3	2,5
Instituidor de Pensão	0,3	0,3	0,4	0,4	0,4	0,4	0,4	0,5	0,6
Transferências Intergovernamentais ²	6,8	5,0	4,6	4,5	4,4	4,5	4,3	4,6	1,1
Distrito Federal	4,6	3,9	3,6	3,9	3,7	4,0	3,8	3,9	0,4
Demais Estados	2,3	1,1	1,0	0,5	0,7	0,5	0,5	0,7	0,7
Total	100,0	100,0	100,0	100,0	100,0	100,0	100,0	100,0	100,0

Elaborado: SRH/MP.

Fonte: Secretaria do Tesouro Nacional. Os dados foram apurados pelo critério de competência.

1- Empresas Públicas e Sociedade de Economia Mistas que recebem recursos do Tesouro, EPU - encargos previdenciários da união e servidores do MRE lotados no exterior.

2- Transf. Intergovernamentais referem-se ao repasse de recursos federais a Estados e DF para pagamento de pessoal.

Tabela 1.3 - Despesa Mensal de Pessoal da União por Poder, segundo a situação de vínculo - SIAFI

Poderes da União	Despesa Mensal de Pessoal da União por Poder - (R\$ milhões correntes)												Total
	2002		2003										
	Nov	Dez	Jan	Fev	Mar	Abr	Mai	Jun	Jul	Ago	Set	Out	
EXECUTIVO	6.479,5	7.255,7	4.960,2	4.451,2	4.389,9	4.995,2	5.351,4	6.520,6	5.376,7	4.982,1	4.822,1	4.916,7	64.501,3
CIVIS ¹	4.216,9	5.090,9	3.454,6	3.004,7	2.961,6	3.429,7	3.833,9	4.387,1	3.681,0	3.475,2	3.286,9	3.353,4	44.175,9
- Administração Direta	2.039,5	2.355,3	1.508,4	1.406,9	1.410,3	1.869,5	2.041,3	2.388,5	1.889,3	1.764,2	1.687,4	1.676,0	22.036,7
Ativos	942,7	1.196,3	681,0	632,3	600,4	868,2	902,7	1.054,8	966,9	789,5	753,9	770,7	10.159,5
Aposentados	680,8	756,9	515,3	477,2	508,8	665,6	744,1	843,9	698,6	624,0	603,9	583,1	7.702,3
Instituidor de Pensão	416,1	402,2	312,1	297,4	301,1	335,7	394,5	489,8	223,8	350,6	329,5	322,2	4.174,9
- Autarquias	1.350,9	1.664,1	1.132,4	982,3	968,5	963,7	1.083,6	1.276,7	1.121,2	1.062,7	977,0	999,4	13.582,7
Ativos	745,5	1.057,0	624,9	550,7	508,9	514,3	579,5	598,2	584,7	557,8	491,5	527,8	7.340,8
Aposentados	467,1	475,2	383,7	330,0	356,7	348,1	394,0	529,3	421,1	389,8	378,6	361,0	4.834,8
Instituidor de Pensão	138,3	131,9	123,8	101,6	103,0	101,3	110,1	149,1	115,4	115,1	107,0	110,6	1.407,1
- Fundações	458,1	634,3	368,1	307,5	296,3	299,7	379,7	387,1	347,8	334,0	292,7	340,1	4.445,2
Ativos	313,6	500,2	263,0	212,5	201,2	200,0	256,4	241,0	235,2	223,6	194,4	230,5	3.071,6
Aposentados	118,5	108,4	84,3	76,8	76,5	77,5	96,6	117,9	90,6	89,1	78,6	88,3	1.103,2
Instituidor de Pensão	26,0	25,6	20,9	18,1	18,6	22,2	26,7	28,2	22,0	21,3	19,6	21,2	270,3
- Banco Central do Brasil	79,8	70,6	58,2	62,5	61,0	57,7	58,3	58,4	64,2	60,4	59,8	60,2	750,9
Ativos	42,8	38,4	33,4	37,4	37,0	33,5	33,9	34,0	37,3	35,2	34,5	34,8	432,2
Aposentados	36,0	31,0	23,8	24,1	23,1	23,2	23,3	23,4	25,8	24,1	24,2	24,3	306,2
Instituidor de Pensão	1,0	1,2	1,0	1,0	0,9	1,0	1,1	1,0	1,2	1,0	1,1	1,1	12,5
- Ministério Público da União	66,2	157,3	194,3	79,8	84,0	85,6	103,6	115,8	95,9	86,0	89,7	90,2	1.248,5
Ativos	47,8	112,0	159,2	56,6	60,6	61,5	74,4	82,7	70,1	61,5	65,0	65,3	916,6
Aposentados	14,7	37,5	27,3	18,4	18,7	19,5	23,5	26,0	19,9	18,9	19,1	19,2	262,7
Instituidor de Pensão	3,7	7,8	7,8	4,8	4,7	4,6	5,7	7,2	5,9	5,6	5,6	5,7	69,2
- Empresas Públicas	141,5	170,5	135,7	111,3	101,2	105,7	119,1	111,1	108,4	113,9	129,8	127,8	1.475,9
- Sociedades de Economia Mista	80,8	38,9	57,5	54,4	40,3	47,8	48,2	49,5	54,2	54,0	50,5	59,8	635,9
MILITARES	2.262,6	2.164,7	1.505,6	1.446,5	1.428,2	1.565,5	1.517,5	2.133,6	1.695,7	1.506,9	1.535,3	1.563,3	20.325,4
Ativos	881,9	1.206,1	598,3	541,9	527,1	656,4	607,6	762,1	623,8	567,6	589,8	621,0	8.183,6
Aposentados	797,5	548,4	546,9	545,1	543,2	548,7	549,5	800,9	549,9	550,9	554,0	550,6	7.085,7
Instituidor de Pensão	583,2	410,2	360,4	359,5	357,9	360,5	360,4	570,5	522,0	388,4	391,4	391,8	5.056,1
LEGISLATIVO	353,0	518,0	247,5	270,8	233,5	248,0	228,4	334,7	305,6	297,0	233,0	246,4	3.515,8
Ativos	220,1	338,8	163,5	180,8	158,2	161,0	152,5	216,7	205,3	217,1	160,4	156,7	2.331,3
Aposentados	108,7	139,6	66,8	71,5	59,5	69,2	59,8	93,9	79,5	62,9	57,6	71,5	940,6
Instituidor de Pensão	24,1	39,5	17,2	18,4	15,8	17,8	16,1	24,1	20,7	16,9	15,0	18,2	243,8
JUDICIÁRIO	1.030,8	1.249,3	812,1	666,8	722,3	743,8	896,2	855,9	749,6	807,1	711,2	734,2	9.979,2
Ativos	770,8	969,2	606,8	488,3	549,0	565,9	717,5	619,2	551,3	618,4	523,5	555,2	7.535,2
Aposentados	215,3	230,3	166,6	145,1	140,0	144,5	143,5	192,5	160,6	152,2	151,4	142,6	1.984,5
Instituidor de Pensão	44,7	49,7	38,7	33,4	33,3	33,4	35,1	44,2	37,7	36,5	36,2	36,5	459,5
Transferências Intergovernamentais ²	410,9	110,2	273,6	331,0	288,5	-292,0	-125,9	-147,9	-52,5	36,4	36,0	35,4	903,5
Distrito Federal	336,3	-0,8	273,2	259,2	252,2	-328,2	-162,1	-201,1	-93,2	0,0	0,0	0,0	335,5
Demais Estados	74,5	111,0	0,3	71,8	36,2	36,2	36,2	53,3	40,7	36,4	36,0	35,4	568,0
Total	8.274,1	9.133,1	6.293,3	5.719,7	5.634,1	5.695,1	6.350,0	7.563,3	6.379,4	6.122,5	5.802,3	5.932,8	78.899,8

Elaborado: SRH/MP.

Fonte: Secretaria do Tesouro Nacional. Os dados foram apurados pelo critério de competência.

1- Empresas Públicas e Sociedade de Economia Mistas que recebem recursos do Tesouro, EPU - encargos previdenciários da união e servidores do MRE lotados no exterior.

2- Transf. Intergovernamentais referem-se ao repasse de recursos federais a Estados e DF para pagamento de pessoal.

Tabela 1.4 - Participação percentual da Despesa Mensal de Pessoal da União por Poder, segundo a situação de vínculo - SIAFI

Poderes da União	Participação Percentual da Despesa de Pessoal da União por Poder - %												
	2002		2003										Total
	Nov	Dez	Jan	Fev	Mar	Abr	Mai	Jun	Jul	Ago	Set	Out	
EXECUTIVO	78,3	79,4	78,8	77,8	77,9	87,7	84,3	86,2	84,3	81,4	83,1	82,9	81,8
CIVIS ¹	51,0	55,7	54,9	52,5	52,6	60,2	60,4	58,0	57,7	56,8	56,6	56,5	56,0
- Administração Direta	24,6	25,8	24,0	24,6	25,0	32,8	32,1	31,6	29,6	28,8	29,1	28,2	27,9
Ativos	11,4	13,1	10,8	11,1	10,7	15,2	14,2	13,9	15,2	12,9	13,0	13,0	12,9
Aposentados	8,2	8,3	8,2	8,3	9,0	11,7	11,7	11,2	11,0	10,2	10,4	9,8	9,8
Instituidor de Pensão	5,0	4,4	5,0	5,2	5,3	5,9	6,2	6,5	3,5	5,7	5,7	5,4	5,3
- Autarquias	16,3	18,2	18,0	17,2	17,2	16,9	17,1	16,9	17,6	17,4	16,8	16,8	17,2
Ativos	9,0	11,6	9,9	9,6	9,0	9,0	9,1	7,9	9,2	9,1	8,5	8,9	9,3
Aposentados	5,6	5,2	6,1	5,8	6,3	6,1	6,2	7,0	6,6	6,4	6,5	6,1	6,1
Instituidor de Pensão	1,7	1,4	2,0	1,8	1,8	1,8	1,7	2,0	1,8	1,9	1,8	1,9	1,8
- Fundações	5,5	6,9	5,8	5,4	5,3	5,3	6,0	5,1	5,5	5,5	5,0	5,7	5,6
Ativos	3,8	5,5	4,2	3,7	3,6	3,5	4,0	3,2	3,7	3,7	3,4	3,9	3,9
Aposentados	1,4	1,2	1,3	1,3	1,4	1,4	1,5	1,6	1,4	1,5	1,4	1,5	1,4
Instituidor de Pensão	0,3	0,3	0,3	0,3	0,3	0,4	0,4	0,4	0,3	0,3	0,3	0,4	0,3
- Banco Central do Brasil	1,0	0,8	0,9	1,1	1,1	1,0	0,9	0,8	1,0	1,0	1,0	1,0	1,0
Ativos	0,5	0,4	0,5	0,7	0,7	0,6	0,5	0,4	0,6	0,6	0,6	0,6	0,5
Aposentados	0,4	0,3	0,4	0,4	0,4	0,4	0,4	0,3	0,4	0,4	0,4	0,4	0,4
Instituidor de Pensão	0,0	0,0	0,0	0,0	0,0	0,0	0,0	0,0	0,0	0,0	0,0	0,0	0,0
- Ministério Público da União	0,8	1,7	3,1	1,4	1,5	1,5	1,6	1,5	1,5	1,4	1,5	1,5	1,6
Ativos	0,6	1,2	2,5	1,0	1,1	1,1	1,2	1,1	1,1	1,0	1,1	1,1	1,2
Aposentados	0,2	0,4	0,4	0,3	0,3	0,3	0,4	0,3	0,3	0,3	0,3	0,3	0,3
Instituidor de Pensão	0,0	0,1	0,1	0,1	0,1	0,1	0,1	0,1	0,1	0,1	0,1	0,1	0,1
- Empresas Públicas	1,7	1,9	2,2	1,9	1,8	1,9	1,9	1,5	1,7	1,9	2,2	2,2	1,9
- Sociedades de Economia Mista	1,0	0,4	0,9	1,0	0,7	0,8	0,8	0,7	0,8	0,9	0,9	1,0	0,8
MILITARES	27,3	23,7	23,9	25,3	25,3	27,5	23,9	28,2	26,6	24,6	26,5	26,4	25,8
Ativos	10,7	13,2	9,5	9,5	9,4	11,5	9,6	10,1	9,8	9,3	10,2	10,5	10,4
Aposentados	9,6	6,0	8,7	9,5	9,6	9,6	8,7	10,6	8,6	9,0	9,5	9,3	9,0
Instituidor de Pensão	7,0	4,5	5,7	6,3	6,4	6,3	5,7	7,5	8,2	6,3	6,7	6,6	6,4
LEGISLATIVO	4,3	5,7	3,9	4,7	4,1	4,4	3,6	4,4	4,8	4,9	4,0	4,2	4,5
Ativos	2,7	3,7	2,6	3,2	2,8	2,8	2,4	2,9	3,2	3,5	2,8	2,6	3,0
Aposentados	1,3	1,5	1,1	1,3	1,1	1,2	0,9	1,2	1,2	1,0	1,0	1,2	1,2
Instituidor de Pensão	0,3	0,4	0,3	0,3	0,3	0,3	0,3	0,3	0,3	0,3	0,3	0,3	0,3
JUDICIÁRIO	12,5	13,7	12,9	11,7	12,8	13,1	14,1	11,3	11,8	13,2	12,3	12,4	12,6
Ativos	9,3	10,6	9,6	8,5	9,7	9,9	11,3	8,2	8,6	10,1	9,0	9,4	9,6
Aposentados	2,6	2,5	2,6	2,5	2,5	2,5	2,3	2,5	2,5	2,5	2,6	2,4	2,5
Instituidor de Pensão	0,5	0,5	0,6	0,6	0,6	0,6	0,6	0,6	0,6	0,6	0,6	0,6	0,6
Transferências Intergovernamentais ²	5,0	1,2	4,3	5,8	5,1	-5,1	-2,0	-2,0	-0,8	0,6	0,6	0,6	1,1
Distrito Federal	4,1	0,0	4,3	4,5	4,5	-5,8	-2,6	-2,7	-1,5	0,0	0,0	0,0	0,4
Demais Estados	0,9	1,2	0,0	1,3	0,6	0,6	0,6	0,7	0,6	0,6	0,6	0,6	0,7
Total	100,0	100,0	100,0	100,0	100,0	100,0	100,0	100,0	100,0	100,0	100,0	100,0	100,0

Elaborado: SRH/MP.

Fonte: Secretaria do Tesouro Nacional. Os dados foram apurados pelo critério de competência.

1- Empresas Públicas e Sociedade de Economia Mistas que recebem recursos do Tesouro, EPU - encargos previdenciários da união e servidores do MRE lotados no exterior.

2- Transf. Intergovernamentais referem-se ao repasse de recursos federais a Estados e DF para pagamento de pessoal.

Tabela 1.5 - Despesa Mensal de Pessoal do Poder Legislativo ¹ - SIAFI

Órgãos do Legislativo	Despesa Mensal de Pessoal do Poder Legislativo (R\$ milhões correntes)													Total
	2002		2003											
	Nov	Dez	Jan	Fev	Mar	Abr	Mai	Jun	Jul	Ago	Set	Out		
Câmara dos Deputados	128,3	296,7	98,8	130,1	110,8	111,8	111,5	157,9	133,0	151,4	110,6	111,1	1.652,1	
Senado Federal	134,1	171,3	83,9	110,2	90,1	83,3	83,4	132,6	137,6	111,8	85,6	85,2	1.309,0	
Tribunal de Contas da União	90,6	50,0	64,8	30,5	32,6	52,9	33,5	44,1	35,0	33,8	36,8	50,1	554,7	
Total	353,0	518,0	247,5	270,8	233,5	248,0	228,4	334,7	305,6	297,0	233,0	246,4	3.515,8	

Elaborado: SRH/MP.

Fonte: Secretaria do Tesouro Nacional. Os dados foram apurados pelo critério de competência.

1- Inclui ativos, aposentados e instituidores de pensão.

Tabela 1.6 - Participação Percentual da Despesa Mensal de Pessoal do Poder Legislativo ¹ - SIAFI

Órgãos do Legislativo	Participação Percentual da Despesa Mensal de Pessoal do Poder Legislativo - %													Total
	2002		2003											
	Nov	Dez	Jan	Fev	Mar	Abr	Mai	Jun	Jul	Ago	Set	Out		
Câmara dos Deputados	36,4	57,3	39,9	48,0	47,5	45,1	48,8	47,2	43,5	51,0	47,5	45,1	47,0	
Senado Federal	38,0	33,1	33,9	40,7	38,6	33,6	36,5	39,6	45,0	37,6	36,7	34,6	37,2	
Tribunal de Contas da União	25,7	9,6	26,2	11,3	14,0	21,3	14,7	13,2	11,4	11,4	15,8	20,3	15,8	
Total	100,0	100,0	100,0	100,0	100,0	100,0	100,0	100,0	100,0	100,0	100,0	100,0	100,0	

Elaborado: SRH/MP.

Fonte: Secretaria do Tesouro Nacional. Os dados foram apurados pelo critério de competência.

1- Inclui ativos, aposentados e instituidores de pensão.

Tabela 1.7 - Despesa Mensal de Pessoal do Poder Judiciário ¹ - SIAFI

Órgãos do Judiciário	Despesa Mensal de Pessoal do Poder Judiciário (R\$ milhões correntes)												Total
	2002		2003										
	Nov	Dez	Jan	Fev	Mar	Abr	Mai	Jun	Jul	Ago	Set	Out	
Supremo Tribunal Federal	12,8	21,1	11,3	8,2	10,4	8,6	8,6	9,8	9,9	9,3	14,0	8,9	133,0
Superior Tribunal de Justiça	31,6	50,2	29,1	19,3	21,6	22,7	21,0	24,4	25,0	24,3	25,4	27,7	322,5
Justiça Federal	414,5	245,8	152,0	136,8	145,2	146,2	348,5	211,4	182,5	264,3	172,0	186,8	2.605,9
Justiça Militar	14,1	12,9	11,4	10,6	11,1	10,6	10,7	14,6	12,0	11,2	11,3	11,0	141,5
Justiça Eleitoral	149,0	198,4	110,8	79,5	86,5	86,6	87,1	95,0	92,6	91,9	90,6	94,6	1.262,6
Justiça do Trabalho	373,5	657,5	430,0	375,4	407,6	430,1	381,4	454,6	384,7	362,9	356,8	362,3	4.976,8
Justiça do DF e dos Territórios	35,2	63,5	67,5	36,9	39,8	39,1	38,9	46,0	42,9	43,1	41,1	42,8	536,8
Total	1.030,8	1.249,3	812,1	666,8	722,3	743,8	896,2	855,9	749,6	807,1	711,2	734,2	9.979,2

Elaborado: SRH/MP.

Fonte: Secretaria do Tesouro Nacional. Os dados foram apurados pelo critério de competência.

1- Inclui ativos, aposentados e instituidores de pensão.

Tabela 1.8 - Participação Percentual da Despesa Mensal de Pessoal do Poder Judiciário ¹ - SIAFI

Órgãos do Judiciário	Participação Percentual da Despesa Mensal de Pessoal do Poder Judiciário - %												Total
	2002		2003										
	Nov	Dez	Jan	Fev	Mar	Abr	Mai	Jun	Jul	Ago	Set	Out	
Supremo Tribunal Federal	1,2	1,7	1,4	1,2	1,4	1,2	1,0	1,1	1,3	1,2	2,0	1,2	1,3
Superior Tribunal de Justiça	3,1	4,0	3,6	2,9	3,0	3,1	2,3	2,9	3,3	3,0	3,6	3,8	3,2
Justiça Federal	40,2	19,7	18,7	20,5	20,1	19,6	38,9	24,7	24,3	32,7	24,2	25,4	26,1
Justiça Militar	1,4	1,0	1,4	1,6	1,5	1,4	1,2	1,7	1,6	1,4	1,6	1,5	1,4
Justiça Eleitoral	14,5	15,9	13,6	11,9	12,0	11,6	9,7	11,1	12,4	11,4	12,7	12,9	12,7
Justiça do Trabalho	36,2	52,6	52,9	56,3	56,4	57,8	42,6	53,1	51,3	45,0	50,2	49,3	49,9
Justiça do DF e dos Territórios	3,4	5,1	8,3	5,5	5,5	5,3	4,3	5,4	5,7	5,3	5,8	5,8	5,4
Total	100,0	100,0	100,0	100,0	100,0	100,0	100,0	100,0	100,0	100,0	100,0	100,0	100,0

Elaborado: SRH/MP.

Fonte: Secretaria do Tesouro Nacional. Os dados foram apurados pelo critério de competência.

1- Inclui ativos, aposentados e instituidores de pensão.

Tabela 1.9 - Despesa Anual de Pessoal Civil do Poder Executivo por órgãos da administração - SIAPE ¹

Órgãos da administração	Despesa Anual de Pessoal Civil do Poder Executivo (R\$ milhões correntes)						
	1997	1998	1999 ⁷	2000 ⁸	2001 ⁹	2002 ¹⁰	2003 ^{11,12}
Presidência da República ²	170,1	184,0	190,9	48,2	144,5	157,7	184,0
Advocacia Geral da União ³	17,6	20,0	22,3	45,4	73,7	95,8	140,0
Agricultura, Pecuária e do Abastecimento	774,2	844,8	927,9	698,4	824,0	925,1	986,1
Assistência Social	-	-	-	-	-	-	0,5
Cidades	-	-	-	-	-	-	1,1
Ciência e Tecnologia	165,9	193,5	211,8	408,0	470,6	510,5	537,5
Comunicações	428,1	456,2	484,2	478,9	509,7	590,2	620,4
Cultura	81,2	86,7	96,4	95,9	104,0	120,9	126,7
Defesa ⁴	1.110,2	1.177,4	1.318,0	1.362,5	1.459,9	1.617,6	1.767,5
Desenvolvimento Agrário ⁵				300,1	337,7	363,4	377,2
Desen., Ind. e Comércio Exterior	80,2	83,5	96,4	106,0	126,8	139,3	146,2
Educação	5.358,6	5.717,0	6.399,1	6.686,5	7.061,6	8.265,8	8.718,0
Esporte	3,3	3,5	3,5	18,6	20,2	22,9	23,0
Fazenda	2.741,6	2.782,6	3.202,4	3.645,3	3.834,8	4.183,1	4.624,9
Governos dos Ex-Territórios	563,5	622,3	679,4	736,9	770,8	960,8	1.034,6
Integração Nacional			1,3	316,0	274,8	249,2	265,1
Justiça	1.884,6	1.916,1	2.062,5	1.934,7	1.956,9	2.461,8	2.616,1
Meio Ambiente	402,5	411,7	449,0	248,0	288,0	353,6	399,2
Minas e Energia	69,2	75,8	85,4	87,3	100,2	135,5	144,9
Planejamento, Orçamento e Gestão ¹³	484,5	557,0	659,1	691,7	856,8	989,4	1.036,6
Previdência e Assistência Social	2.581,8	2.679,0	3.001,4	3.185,5	3.387,6	3.976,9	4.085,8
Relações Exteriores ⁶	113,2	139,2	157,4	157,2	164,0	199,8	222,3
Saúde	3.844,2	4.032,8	4.455,0	4.446,4	4.873,1	5.458,9	5.575,9
Trabalho e Emprego	667,6	671,7	763,5	911,8	969,0	998,4	1.065,7
Transportes	1.022,5	1.086,8	1.203,0	1.221,2	1.286,7	1.413,1	1.502,7
Turismo	-	-	-	-	-	-	3,0
Total	22.564,6	23.741,6	26.469,9	27.830,5	29.895,5	34.190,0	36.204,9

Fonte : SRH/MP.

1 - Inclui administração direta, fundações e autarquias do Poder Executivo Civil. Não inclui: MPU, BACEN, Empresas Públicas, Sociedade de Economia Mista que recebem recursos do tesouro, Encargos Previdenciários da União e Servidores do Ministério das Relações Exteriores lotados no Exterior.

2 - Inclui os gastos da Vice-Presidência;

3 - A Advocacia Geral da União está vinculada a Presidência da República.

4 - Inclui os gastos da administração direta, Comando da Aeronáutica, Exército e Marinha.

5 - Inclui os gastos do INCRA.

6 - Não inclui gastos com pessoal lotado no exterior.

7 - Incluído a 1ª e 2ª parcelas dos 28,86%.

8 - Incluído a 3ª e 4ª parcelas dos 28,86%.

9 - Incluído a 5ª e 6ª parcelas dos 28,86%.

10 - Incluído a 7ª e 8ª parcelas dos 28,86%.

11 - Incluído a 8ª e 9ª parcelas dos 28,86%.

12 - Acumulado de Nov/2002 a Out/2003

Os dados foram calculados pelo regime de competência.

Tabela 1.10 - Despesa Mensal de Pessoal Civil do Poder Executivo Federal por órgãos da administração - SIAPE ¹

Órgãos da administração	Despesa Mensal de Pessoal Civil de Executivo (R\$ milhões correntes)												Total
	2002		2003										
	Nov	Dez ⁵	Jan	Fev	Mar	Abr	Mai ⁶	Jun	Jul	Ago	Set	Out	
Presidência da República ²	15,0	23,2	11,1	11,9	12,4	11,8	22,2	19,9	14,6	15,0	13,8	13,1	184,0
Advocacia Geral da União ³	11,6	10,1	10,2	9,7	9,7	9,4	13,2	15,9	12,2	12,4	12,7	13,0	140,0
Agricultura, Pecuária e do Abastecimento	102,6	116,4	73,5	69,4	73,1	73,5	89,6	99,7	72,8	75,6	70,0	69,9	986,1
Assistência Social	-	-	-	-	-	-	-	-	-	-	-	0,5	0,5
Cidades	-	-	-	-	-	-	-	-	-	-	0,5	0,5	1,1
Ciência e Tecnologia	57,7	67,9	43,8	38,5	38,4	37,7	45,3	51,2	38,9	41,0	38,4	38,8	537,5
Comunicações	62,4	70,5	40,0	40,3	45,1	49,8	63,4	67,7	44,3	49,6	43,8	43,6	620,4
Cultura	13,2	17,9	10,5	8,7	8,5	8,6	10,8	12,0	8,9	9,9	8,8	8,8	126,7
Defesa	175,0	210,9	176,0	115,3	112,7	131,2	153,6	178,0	126,5	140,1	124,4	123,7	1.767,5
Desenvolvimento Agrário	41,3	45,3	27,7	26,4	25,5	26,6	33,4	38,0	27,6	30,4	27,3	27,5	377,2
Desen., Ind.. e Comércio Exterior	15,2	18,8	15,2	10,1	9,6	9,7	12,4	13,5	10,2	10,9	10,2	10,4	146,2
Educação	942,8	916,6	689,4	663,1	641,1	627,0	702,6	877,3	658,1	698,2	650,2	651,6	8.718,0
Esporte	2,6	2,8	1,7	1,7	1,6	1,8	2,3	2,8	2,1	2,2	0,6	0,7	23,0
Fazenda	509,3	429,0	345,4	332,7	329,1	336,9	355,8	554,2	355,2	364,7	354,3	358,4	4.624,9
Governos dos Ex-Territórios	114,5	157,2	67,0	64,6	64,5	67,5	105,2	105,9	69,7	78,3	70,5	69,8	1.034,6
Integração Nacional	27,5	32,0	18,4	18,0	17,7	19,6	24,1	28,1	19,3	21,7	19,4	19,4	265,1
Justiça	269,2	386,1	203,3	179,9	178,6	180,8	209,7	256,0	186,9	187,8	186,5	191,1	2.616,1
Meio Ambiente	39,6	50,3	27,6	28,4	29,8	28,4	33,9	40,7	29,3	31,7	29,4	30,1	399,2
Minas e Energia	16,0	17,2	10,8	10,2	10,1	10,5	12,7	15,0	10,5	11,1	10,5	10,4	144,9
Planejamento, Orçamento e Gestão	110,1	130,1	79,5	72,3	75,5	73,7	91,2	101,0	73,1	81,1	74,3	74,7	1.036,6
Previdência e Assistência Social	437,2	446,3	293,7	297,1	285,6	289,2	338,3	440,2	309,8	334,2	308,2	306,0	4.085,8
Relações Exteriores ⁴	22,6	26,5	15,9	17,8	16,2	15,7	20,5	23,0	15,8	16,9	15,9	15,5	222,3
Saúde	577,3	777,1	385,7	374,9	369,2	382,9	492,4	558,0	399,8	457,7	398,5	402,3	5.575,9
Trabalho e Emprego	113,6	111,6	77,2	74,8	82,2	80,1	85,8	112,6	81,0	85,6	80,8	80,5	1.065,7
Transportes	166,1	167,0	100,7	101,4	101,8	118,1	140,4	164,7	109,1	120,0	106,0	107,5	1.502,7
Turismo	-	-	-	-	-	-	-	-	-	-	1,4	1,6	3,0
Total	3.842,3	4.230,9	2.724,3	2.567,3	2.538,2	2.590,4	3.058,8	3.775,3	2.675,5	2.876,1	2.656,4	2.669,3	36.204,9

Fonte : SRH/MP.

1 - Inclui administração direta, fundações e autarquias do Poder Executivo. Não inclui: MPU, BACEN, Empresas Públicas,

Soc. de Economia Mista, Encargos Previdenciários da União e Servidores do MRE lotados no Exterior.

2 - Inclui os gastos da Vice-Presidência;

3 - A AGU está vinculada a Presidência da República.

4 - Não inclui gastos com pessoal lotado no exterior;

5 - Incluído a 8ª parcela dos 28,86%.

6 - Incluído a 9ª parcela dos 28,86%.

Os dados foram calculados pelo regime de competência.

**Tabela 1.11 - Despesa Anual de Pessoal Civil do Poder Executivo por Unidades da Federação de 1997 a 2002
- SIAPE ¹**

Unidades da Federação	Despesa Anual de Pessoal Civil do Poder Executivo (R\$ milhões correntes)						
	1997	1998	1999	2000	2001	2002	2003 ³
Acre	121,6	131,4	150,4	169,2	165,4	205,4	210,2
Alagoas	333,0	359,5	379,7	396,5	414,9	470,4	489,6
Amapá	235,8	252,0	271,2	311,0	299,1	366,5	379,4
Amazonas	270,9	290,5	327,7	352,5	361,8	410,8	421,2
Bahia	906,0	957,4	1.078,7	1.140,9	1.176,6	1.371,6	1.431,4
Ceará	830,9	881,2	990,4	1.067,2	1.149,2	1.287,8	1.330,7
Distrito Federal	2.340,8	2.501,2	2.301,0	2.457,5	2.603,7	3.383,3	3.685,7
Espírito Santo	345,8	365,4	400,2	419,6	430,8	522,6	551,5
Goiás	408,2	435,3	476,3	500,3	526,7	632,8	666,4
Maranhão	388,8	406,1	445,0	460,1	458,4	534,9	554,0
Mato Grosso	239,5	246,6	287,7	296,0	313,8	352,9	358,8
Mato Grosso do Sul	272,7	291,1	316,7	320,0	315,8	357,3	366,7
Minas Gerais	1.802,8	1.904,0	2.157,7	2.320,5	2.395,2	2.781,3	2.914,9
Pará	623,0	662,3	725,6	766,1	790,6	911,2	941,5
Paraíba	638,0	663,6	718,0	751,0	775,3	899,9	925,2
Paraná	671,3	719,6	810,9	882,2	925,1	1.066,5	1.112,6
Pernambuco	1.144,8	1.192,8	1.319,2	1.377,0	1.419,3	1.682,6	1.730,9
Piauí	271,9	289,9	323,1	331,7	336,3	390,5	401,4
Rio de Janeiro	5.386,4	5.647,9	6.372,0	6.926,3	7.088,9	8.054,2	8.490,1
Rio Grande do Norte	470,5	509,8	566,9	591,4	613,1	689,8	710,2
Rio Grande do Sul	1.271,4	1.322,5	1.464,3	1.566,5	1.643,5	1.995,2	2.066,2
Rondônia	326,0	358,1	388,7	395,2	421,9	496,3	515,5
Roraima	159,4	187,4	188,0	202,6	204,9	257,9	273,0
Santa Catarina	570,2	593,9	672,4	723,7	763,9	865,1	905,8
São Paulo	1.992,7	2.054,0	2.277,1	2.542,1	2.653,3	3.058,1	3.216,1
Sergipe	218,2	230,1	255,6	275,4	278,4	335,0	355,5
Tocantins	46,5	52,9	55,8	54,7	58,7	66,7	73,6
Sem informações ²			4,5	9,4	8,8	8,9	9,6
Total	22.287,1	23.506,6	25.724,9	27.606,2	28.593,0	33.455,7	35.087,5

Fonte: SRH/MP.

1 - Inclui Servidores da administração direta, fundações e autarquias do Poder Executivo Civil (inclusive contratos temporários).

2 - Não consta informação no cadastro SIAPE.

3 - Acumulado de nov/2002 a out/2003

A tabela acima difere das tabelas 1.9 e 1.10 por não constar liberações extra SIAPE como espólios de 28,86% e as obrigações patronais.

Tabela 1.12 - Despesa Mensal de Pessoal Civil do Poder Executivo por Unidades da Federação - SIAPE¹

Unidades da Federação	Despesa Mensal de Pessoal Civil do Poder Executivo (R\$ milhões correntes)												Total
	2002		2003										
	Nov	Dez	Jan	Fev	Mar	Abr	Mai	Jun	Jul	Ago	Set	Out	
Acre	22,6	29,9	14,8	14,8	14,3	13,8	17,0	21,2	14,8	14,8	17,6	14,6	210,2
Alagoas	51,7	56,6	37,0	36,4	34,5	33,0	39,4	49,7	36,4	36,8	41,2	36,8	489,6
Amapá	40,3	45,1	27,0	28,0	26,1	22,2	28,7	43,8	28,5	28,9	31,9	28,9	379,4
Amazonas	45,8	47,3	33,7	31,3	30,9	30,7	31,8	43,7	31,1	30,8	33,3	30,8	421,2
Bahia	151,6	168,3	108,5	104,0	101,9	102,7	112,3	145,5	106,0	105,6	120,1	104,9	1.431,4
Ceará	140,3	159,7	95,7	93,9	92,9	91,0	106,1	140,3	99,7	98,8	112,3	99,9	1.330,7
Distrito Federal	387,2	443,4	275,2	249,2	252,4	252,8	315,0	353,8	247,3	328,5	328,2	252,9	3.685,7
Espírito Santo	58,6	59,5	41,5	40,4	41,7	39,9	43,0	57,5	41,2	41,5	45,4	41,3	551,5
Goiás	70,9	76,8	49,8	48,3	50,0	48,2	50,3	69,7	49,0	51,2	53,0	49,2	666,4
Maranhão	58,9	63,4	41,7	43,3	38,4	38,3	42,5	58,1	41,5	41,6	45,3	41,0	554,0
Mato Grosso	38,2	42,8	26,7	26,4	24,9	25,8	27,4	36,6	26,8	27,0	28,8	27,4	358,8
Mato Grosso do Sul	40,5	44,1	29,0	26,7	26,7	27,8	27,2	36,6	26,5	26,6	28,5	26,6	366,7
Minas Gerais	312,6	315,1	217,2	221,1	207,4	213,9	230,2	306,1	214,9	215,7	245,9	214,8	2.914,9
Pará	101,3	106,4	71,3	68,8	66,4	71,0	73,9	99,4	68,8	69,0	77,7	67,5	941,5
Paraíba	99,9	102,4	79,1	67,9	65,9	62,0	72,4	92,5	68,9	69,2	76,2	68,9	925,2
Paraná	120,5	127,5	82,9	80,2	78,6	81,9	85,5	116,6	82,9	82,5	91,3	82,2	1.112,6
Pernambuco	186,8	199,6	133,2	124,1	123,8	117,0	136,9	179,9	126,4	131,5	146,3	125,3	1.730,9
Piauí	43,1	46,1	34,3	30,2	28,1	28,3	30,6	40,7	29,3	29,5	32,1	29,2	401,4
Rio de Janeiro	887,1	944,2	668,1	615,4	599,0	617,1	695,1	886,3	608,1	621,9	739,3	608,5	8.490,1
Rio Grande do Norte	76,6	79,2	56,1	52,4	52,7	48,1	55,5	72,2	53,1	53,0	58,5	52,9	710,2
Rio Grande do Sul	230,5	223,2	178,9	156,3	152,8	153,0	156,1	205,9	148,2	148,0	166,7	146,5	2.066,2
Rondônia	51,1	90,4	34,9	34,6	32,0	27,0	56,8	48,9	34,7	34,3	36,7	34,1	515,5
Roraima	37,9	28,6	19,6	20,1	18,6	17,7	19,7	29,7	19,8	20,5	20,9	19,8	273,0
Santa Catarina	90,4	107,2	67,5	66,7	64,5	64,5	71,4	92,9	67,8	68,6	75,9	68,5	905,8
São Paulo	342,5	358,7	235,5	230,1	227,3	234,9	254,1	348,1	238,4	238,5	273,0	235,1	3.216,1
Sergipe	38,5	39,2	28,0	26,8	25,6	25,1	27,9	36,4	26,0	26,3	29,7	26,1	355,5
Tocantins	7,4	8,8	5,2	5,3	4,8	5,0	5,2	8,2	5,8	5,8	6,0	6,0	73,6
Sem informações ²	0,8	0,8	0,7	0,7	0,7	0,8	0,8	0,9	0,9	0,8	0,8	0,8	9,6
Total	3.733,6	4.014,4	2.693,1	2.543,5	2.482,9	2.493,4	2.812,6	3.621,1	2.542,6	2.647,1	2.962,5	2.962,5	35.087,5

Fonte: SRH/MP.

1 - Inclui Servidores Cíveis da administração direta, fundações e autarquias do Poder Executivo (inclusive contratos temporários).

2 - Não consta informação no cadastro SIAPE.

A tabela acima difere das tabelas 1.9 e 1.10 por não constar liberações extra SIAPE como espólios de 28,86% e as obrigações patronais.

Tabela 1.13 - Variação Acumulada da Despesa Anual de Pessoal Civil do Poder Executivo Federal por grupos de despesas - SIAPE

(Continua)

Grupos de Despesas	Variação e Despesa Anual do Poder Executivo (R\$ milhões correntes)							
	1997 ¹	Contribuição % s/ variação total	1998	Contribuição % s/ variação total	1999	Contribuição % s/ variação total	2000	Contribuição % s/ variação total
Ativos	10.007,5	44,4	10.617,2	44,7	11.643,1	44,0	12301,4	43,4
Vencimento Básico	2.266,9	10,0	2.265,2	9,5	2.703,4	10,2	3.463,3	12,2
Grat. de Cargos - GAE/GDP/etc	4.476,8	19,8	5.008,0	21,1	5.097,9	19,3	4.894,9	17,3
Peric.-Insal.-Especiais-Expostas	184,4	0,8	172,1	0,7	147,8	0,6	173,4	0,6
Grat. de Função - DAS/FG/etc	301,4	1,3	365,0	1,5	395,0	1,5	397,1	1,4
Anuênios	201,9	0,9	194,0	0,8	256,3	1,0	397,4	1,4
Décimos	274,1	1,2	320,7	1,4	341,8	1,3	337,2	1,2
Hora Extra	15,2	0,1	8,9	0,0	8,4	0,0	14,5	0,1
Outras despesas variáveis	206,6	0,9	199,9	0,8	314,6	1,2	96,3	0,3
Desp. Variáveis- Pes. Militar	5,2	0,0	6,2	0,0	6,9	0,0	7,1	0,0
Obrigações Patronais	980,6	4,3	1.032,7	4,3	1.190,7	4,5	1.285,7	4,5
Férias - Art.7 XVII CF	286,5	1,3	243,6	1,0	326,5	1,2	324,9	1,1
13º Salário	740,3	3,3	800,7	3,4	853,8	3,2	909,5	3,2
Contratação Temporária	67,5	0,3	0,0	0,0	0,0	0,0	0,0	0,0
Aposentados e Pensionistas	9.894,1	43,8	10.899,7	45,9	12.024,3	45,4	12.607,0	44,5
Aposentados	6.468,5	28,7	7.074,8	29,8	7.679,1	29,0	7.938,0	28,0
Pensionistas	2.621,5	11,6	2.904,9	12,2	3.234,1	12,2	3.626,0	12,8
13º Salário - Apos. e Pens.	804,1	3,6	920,0	3,9	1.111,1	4,2	1.043,0	3,7
Contratos Temporários	-	-	-	-	-	-	-	-
Serviços Event. de Prof.	-	-	-	-	-	-	-	-
Serviços Event. de Ag. de Saúde	-	-	-	-	-	-	-	-
Serviços Event. de Nat. Indus.	-	-	-	-	-	-	-	-
Serviços Event. de Agent. Censit.	-	-	-	-	-	-	-	-
Serviços Event. de Pessoal. Qualif.	-	-	-	-	-	-	-	-
Serviços Event. de mão de obra	-	-	-	-	-	-	-	-
Serviços Event. de Médicos Resid.	-	-	-	-	-	-	-	-
Despesas de Exercícios Anteriores	282,5	1,3	195,7	0,8	22,6	0,1	128,3	0,5
28,86% - Parcela	-	-	-	-	686,7	2,6	752,9	2,7
28,86% - Espólio	-	-	-	-	-	-	-	-
3,17% - Parcela	-	-	-	-	-	-	-	-
3,17% - Espólio	-	-	-	-	-	-	-	-
Folha Suplementar	161,6	0,7	131,7	0,6	363,5	1,4	289,4	1,0
Devolução PSS 94	-	-	-	-	-	-	495,2	-
Sentenças Judiciárias	2.218,9	9,8	1.897,4	8,0	1.729,7	6,5	1.763,0	6,2
SUBTOTAL	22.564,6		23.741,6		26.469,9		28.337,1	
Empresas Estatais	729,3		1.174,0		1.262,8		1.347,9	
T O T A L	23.294,0		24.915,7		27.732,7		29.685,0	

DESPESAS

Tabela 1.13 - Variação Anual Acumulada da Despesa Anual de Pessoal Civil do Poder Executivo Federal por grupos de despesas - SIAPE

(Conclusão)

Grupos de Despesas	Variação e Despesa Anual do Poder Executivo (R\$ milhões correntes)					
	2001	Contribuição % s/ variação total	2002	Contribuição % s/ variação total	2003 ²	Contribuição % s/ variação total
Ativos	13.220,7	44,2	15.348,5	42,4	16.011,1	44,2
Vencimento Básico	3.887,4	13,0	4.908,7	13,6	5.130,8	14,2
Grat. de Cargos - GAE/GDP/etc	4.937,4	16,5	5.077,1	14,0	5.377,1	14,9
Peric.-Insal.-Especiais-Expostas	209,8	0,7	287,0	0,8	293,9	0,8
Grat. de Função - DAS/FG/etc	446,0	1,5	555,6	1,5	573,8	1,6
Anuênios	525,5	1,8	669,8	1,8	662,4	1,8
Décimos	347,8	1,2	599,5	1,7	677,8	1,9
Hora Extra	17,2	0,1	20,6	0,1	22,1	0,1
Outras despesas variáveis	91,1	0,3	72,9	0,2	52,9	0,1
Desp. Variáveis- Pes. Militar	6,9	0,0	8,0	0,0	8,6	0,0
Obrigações Patronais	1.488,0	5,0	1.631,5	4,5	1.690,3	4,7
Férias	322,0	1,1	400,9	1,1	396,8	1,1
13º Salário	941,5	3,1	1.116,9	3,1	1.124,7	3,1
Contratação Temporária	0,0	0,0	0,0	0,0	0,0	0,0
Aposentados e Pensionistas	12.905,7	43,2	14.258,3	39,4	15.254,7	42,1
Aposentados	8.087,4	27,1	8.944,1	24,7	9.488,0	26,2
Pensionistas	3.734,1	12,5	4.104,6	11,3	4.513,1	12,5
13º Salário - Apos. e Pens.	1.084,2	3,6	1.209,6	3,3	1.253,6	3,5
Contratos Temporários	-	-	173,6	0,5	168,6	0,5
Serviços Event. de Prof.	-	-	140,5	0,4	142,6	0,4
Serviços Event. de Ag. de Saúde	-	-	0,7	0,0	0,4	0,0
Serviços Event. de Nat. Indus.	-	-	1,4	0,0	0,8	0,0
Serviços Event. de Agent. Censit.	-	-	9,6	0,0	9,3	0,0
Serviços Event. de Pessoal. Qualif.	-	-	0,3	0,0	0,7	0,0
Serviços Event. de mão de obra	-	-	6,4	0,0	0,0	0,0
Serviços Event. de Médicos Resid.	-	-	14,8	0,0	14,7	0,0
Despesas de Exercícios Anteriores	559,6	1,9	710,8	2,0	405,7	1,1
28,86% - Parcela	783,7	2,6	822,7	2,3	843,8	2,3
28,86% - Espólio	27,9	0,1	54,1	0,1	45,8	0,1
3,17% - Parcela	-	-	184,4	0,5	390,9	1,1
3,17% - Espólio	-	-	-	-	0,4	0,0
Folha Suplementar	552,9	1,8	466,2	1,3	974,9	2,7
Devolução PSS 94	117,9	0,4	1,3	0,0	4,1	0,0
Sentenças Judiciárias	1.726,9	5,8	2.170,1	6,0	2.104,8	5,8
SUBTOTAL	29.895,5		34.190,0		36.204,9	
Empresas Estatais	1.440,3		1.279,4		1.646,4	
T O T A L	31.335,7		35.469,4		37.851,3	

Elaborado: SRH/MP

Fonte: SRH/MP

1 - A partir de abr/97 - Empresas estatais começaram a ser pagas pelo SIAPE.

2 - Acumulado de nov/2002 a out/2003

Tabela 1.14 - Despesa Mensal de Pessoal Civil do Poder Executivo, segundo os grupos de despesa - SIAPE

GRUPOS DE DESPESA	Despesa Mensal de Pessoal Civil do Poder Executivo (R\$ milhões correntes)												Total
	2002		2003										
	Nov	Dez	Jan	Fev	Mar	Abr	Mai	Jun	Jul	Ago	Set	Out	
Ativos	1.883,0	1.735,0	1.282,5	1.214,1	1.177,6	1.165,8	1.200,8	1.465,7	1.230,9	1.221,9	1.214,0	1.219,7	16.011,1
Vencimento Básico	424,8	476,8	415,5	390,1	398,1	400,7	412,0	436,1	447,4	437,8	443,0	448,5	5.130,8
Grat. de Cargos - GAE/GDP/etc	443,3	451,7	437,8	442,7	443,3	444,5	443,8	451,1	457,5	455,3	453,6	452,3	5.377,1
Peric.-Insal.-Especiais-Expostas	26,3	23,5	23,7	24,2	24,1	24,3	24,3	24,6	24,7	24,7	24,9	24,6	293,9
Grat. de Função - DAS/FG/etc	45,4	49,6	46,7	47,2	47,1	47,0	46,7	48,0	48,2	49,1	49,2	49,5	573,8
Anuênios	56,6	56,4	55,2	55,4	55,3	55,1	54,7	55,0	55,2	54,8	54,6	54,1	662,4
Décimos	56,7	57,3	56,0	56,2	56,3	56,5	56,4	56,3	58,1	56,3	55,9	55,8	677,8
Hora Extra	1,9	2,3	1,6	1,7	1,7	2,0	2,0	2,0	1,7	1,7	1,7	1,8	22,1
Outras despesas variáveis	-1,3	5,9	5,1	7,1	3,9	5,1	5,0	4,5	4,1	3,8	4,4	5,3	52,9
Desp. Variáveis- Pes. Militar	0,1	0,7	0,6	0,6	0,6	0,6	0,6	0,8	2,8	0,5	0,5	0,5	8,6
Obrigações Patronais	242,4	200,7	133,4	119,1	119,6	113,8	137,4	135,2	121,4	128,4	119,3	119,6	1.690,3
Férias - Art.7 XVII CF	16,4	190,7	51,6	35,3	14,4	8,8	10,0	36,4	9,7	9,3	6,8	7,4	396,8
13º Salário	570,4	219,4	55,2	34,5	13,2	7,5	7,9	215,9	0,1	0,2	0,3	0,2	1.124,7
Aposentados e Pensionistas	1.720,5	1.124,6	1.097,0	1.098,0	1.112,9	1.123,1	1.125,5	1.836,5	1.251,3	1.251,3	1.253,5	1.260,4	15.254,7
Aposentados	754,7	757,5	749,7	748,6	760,6	762,4	765,1	809,1	842,6	843,0	845,4	849,2	9.488,0
Pensionistas	347,9	358,1	347,2	349,4	352,3	360,6	360,4	407,3	403,1	407,8	408,0	411,0	4.513,1
13º Salário - Apos. e Pens.	617,9	9,1	0,1	0,1	0,0	0,1	0,0	620,1	5,6	0,5	0,1	0,1	1.253,6
Contratos Temporários	19,3	14,0	12,4	12,9	12,3	12,0	12,6	19,8	13,4	12,9	13,5	13,6	168,6
Serviços Event. de Prof.	17,0	11,9	10,3	10,8	10,2	9,9	10,5	17,7	11,3	10,7	11,0	11,2	142,6
Serviços Event. de Ag. de Saúde	0,0	0,0	0,0	0,0	0,0	0,1	0,0	0,0	0,0	0,0	0,0	0,0	0,4
Serviços Event. de Nat. Indus.	0,0	0,0	0,0	0,0	0,0	0,1	0,1	0,1	0,1	0,1	0,1	0,1	0,8
Serviços Event. de Agent. Censit.	0,9	0,8	0,7	0,7	0,7	0,7	0,7	0,7	0,8	0,8	1,0	0,9	9,3
Serviços Event. de Pessoal. Qualif.	0,0	0,0	0,0	0,0	0,1	0,1	0,1	0,1	0,1	0,1	0,1	0,1	0,7
Serviços Event. de mão de obra	0,0	0,0	0,0	0,0	0,0	0,0	0,0	0,0	0,0	0,0	0,0	0,0	0,0
Serviços Event. de Médicos Resid.	1,3	1,3	1,3	1,3	1,3	1,2	1,1	1,1	1,1	1,1	1,3	1,3	14,7
Despesas de Exercícios Anteriores	0,0	362,2	14,3	1,4	1,8	2,3	4,6	3,7	4,7	2,6	3,9	4,2	405,7
28,86% - Parcela	0,0	405,8	0,0	0,0	0,0	0,0	438,0	0,0	0,0	0,0	0,0	0,0	843,8
28,86% - Espólio	2,9	7,6	3,2	3,4	3,1	4,6	8,5	2,4	3,0	2,4	2,9	1,8	45,8
3,17% - Parcela	0,0	184,4	0,0	0,0	0,0	0,0	0,0	0,0	0,0	206,5	0,0	0,0	390,9
3,17% - Espólio	0,0	0,0	0,0	0,0	0,0	0,0	0,0	0,0	0,1	0,0	0,1	0,1	0,4
Folha Suplementar	32,7	208,9	127,2	67,1	41,4	88,8	76,7	288,5	12,5	16,1	7,2	7,9	974,9
Devolução PSS 94	0,1	0,1	0,0	0,1	0,1	0,5	0,7	0,4	0,2	0,0	0,8	1,0	4,1
Sentenças Judiciárias	183,8	188,2	187,6	170,2	188,8	193,4	191,3	158,2	159,5	162,4	160,6	160,6	2.104,8
SUBTOTAL	3.842,3	4.230,9	2.724,3	2.567,3	2.538,2	2.590,4	3.058,8	3.775,3	2.675,5	2.876,1	2.656,4	2.669,3	36.204,9
Empresas Estatais	183,2	118,5	124,0	103,5	98,6	137,7	138,1	152,2	140,1	141,1	149,0	160,5	1.646,4
T O T A L	4.025,6	4.349,4	2.848,3	2.670,8	2.636,7	2.728,0	3.196,9	3.927,5	2.815,6	3.017,2	2.805,4	2.829,8	37.851,3

Elaborado: SRH/MP
Fonte: SRH/MP

Tabela 1.15 - Relação entre Despesa com Pessoal ¹ e Receita Corrente Líquida da União ²

	R\$ milhões correntes				
	Despesa de Pessoal	Receita Corrente Líquida	% de Desp. Pes. / Rec. Cor. LÍq. ³	Receita Corrente da União	% de Desp. Pes. / Rec. Cor. União
Acumulado em 1995	37.825,5	67.298,1	56,2	127.093,6	29,8
Acumulado em 1996	40.900,9	89.352,7	45,8	152.515,0	26,8
Acumulado em 1997	44.529,7	97.040,6	45,9	175.271,1	25,4
Acumulado em 1998	47.944,8	104.491,4	45,9	200.358,9	23,9
Acumulado em 1999 ⁴	51.571,0	129.854,4	39,7	218.022,1	23,7
Acumulado em 2000 ^{5,6}	56.093,3	148.201,5	37,8	252.517,5	22,2
Acumulado em 2001	59.212,2	167.650,5	35,3	289.410,9	20,5
Jan-2002	5.787,8	20.106,8	28,8	31.129,8	18,6
Fev	4.319,7	14.121,4	30,6	25.404,5	17,0
Mar	4.969,1	15.900,5	31,3	25.463,5	19,5
Abr	4.881,1	17.342,4	28,1	27.926,6	17,5
Mai	4.942,5	14.770,0	33,5	26.645,0	18,5
Jun	6.531,2	13.588,2	48,1	23.791,4	27,5
Jul	5.031,2	22.309,5	22,6	34.148,6	14,7
Ago	5.253,8	14.426,8	36,4	25.734,9	20,4
Set	4.326,9	18.653,4	23,2	30.127,5	14,4
Out	4.782,3	15.038,1	31,8	27.801,5	17,2
Nov	7.159,2	16.133,1	44,4	28.924,2	24,8
Dez	6.431,0	18.307,6	35,1	35.977,7	17,9
Acumulado em 2002	64.415,9	200.697,8	32,1	343.075,0	18,8
Jan-2003	5.642,4	22.737,7	24,8	34.947,3	16,1
Fev	5.260,4	16.507,8	31,9	29.654,6	17,7
Mar	5.151,3	15.741,4	32,7	27.402,0	18,8
Abr	5.243,1	23.083,6	22,7	34.541,2	15,2
Mai	5.201,4	17.264,0	30,1	31.384,3	16,6
Jun	6.873,7	15.252,7	45,1	27.342,2	25,1
Jul	5.900,2	20.791,2	28,4	32.575,4	18,1
Ago	5.409,3	17.734,0	30,5	30.548,2	17,7
Set	5.362,1	18.550,9	28,9	30.954,1	17,3
Out	5.233,6	20.939,4	25,0	33.709,8	15,5

Elaborado: SRH/MP.

Fonte: STN/MF.

1- Inclui administração direta (executivo civil e militar, legislativo e judiciário) e administração indireta (autarquias, fundações, empresas públicas e sociedade de economia mista).

2- Valores apurados pelo critério de competência.

3- O limite de participação das Despesas de Pessoal X Receita Corrente Líquida definido na L.C. n° 82/95 (Lei Camata), não poderá exceder a 60% em cada exercício financeiro.

- A Receita Corrente Líquida corresponde à Receita Corrente da União menos:

- . transferências constitucionais e legais;
- . contribuição para o PIS/PASEP;
- . benefícios previdenciários.

- Das Receitas Correntes estão deduzidos os val. relativos aos incentivos e restituições fiscais.

Das Receitas Correntes da União já estão deduzidos os valores relativos aos incentivos e às restituições fiscais.

Obs.: Os crescimentos da despesa de pessoal nos meses de dezembro ocorrem pelo aumento das contas:

- . Precatórios dos Ativos
- . Férias - Abono Constitucional e Pagamento Antecipado
- . Exercícios Anteriores
- . Restos a pagar

4- A partir de junho, o limite da participação das Despesas com Pessoal X Receita Corrente Líquida da União, definido na Lei Complementar n° 96, de 31 de maio de 1999 não poderá exceder a 50%.

5- A partir de janeiro de 2000 as despesas estão adequadas atendendo ao critério da LRF - Lei de Responsabilidade Fiscal, definida na Lei Complementar n° 101, de 04 de maio de 2000.

6- O acréscimo da Despesa de Pessoal deveu-se a cancelamento orçamentário efetuado pela SOF - Secretaria de Orçamento Federal, em função da frustração da receita "Contribuição do Plano de Seguridade Social-PSS" do Servidor (STN/MF).

Seção 2

Servidores

As informações apresentadas nesta seção dizem respeito a distribuição do Quantitativo, com detalhamento para servidores do Poder Executivo Civil Federal, com as seguintes informações:

- Quantitativo por:
 - Poderes da União;
 - Órgão:
 - Situação de Vínculo;
 - Sexo;
 - Unidades da Federação;
 - Nível de escolaridade do Cargo e do servidor;
 - Força de trabalho (ATIVOS):
 - Sexo;
 - Unidades da Federação;
 - Região;
 - Carreiras;
 - Faixa etária;
- Idade Média por:
 - Órgão:
 - Situação de Vínculo;
 - Sexo;
 - Unidades da Federação:
 - Situação de Vínculo;
 - Sexo.

As fontes dos dados encontrados nesta seção são da Secretaria de Recursos Humanos do Ministério do Planejamento, Orçamento e Gestão através do Sistema Integrado de Administração de Recursos Humanos - SIAPE e Secretaria do Tesouro Nacional do Ministério da Fazenda com Sistema Integrado de Administração Financeira de Pessoal da União - SIAFI.

Tabela 2.1 - Quantitativo de Servidores Federais da União, por Poder, de 1991 a 2002, segundo a situação de vínculo

(Continua)							
	Sit. Vínculo	1991	1992	1993	1994	1995	1996
EXECUTIVO	Ativos	991.996	998.021	969.096	964.032	951.585	929.375
	Aposentados	348.630	411.919	422.514	433.433	483.228	501.784
	Inst.Pensão	132.750	149.737	232.916	283.944	295.309	336.199
	TOTAL	1.473.376	1.559.677	1.624.526	1.681.409	1.730.122	1.767.358
- CIVIS							
↳ Administração Direta	Ativos	154.958	173.891	178.225	181.494	244.961	238.228
	Aposentados	160.361	202.891	206.666	209.733	219.325	223.000
	Inst.Pensão	-	5.829	62.821	104.185	104.744	135.867
	TOTAL	315.319	382.611	447.712	495.412	569.030	597.095
↳ Autarquias	Ativos	321.738	324.125	301.844	279.383	208.994	211.063
	Aposentados	72.500	87.697	90.086	94.502	120.777	126.553
	Inst.Pensão	-	4.676	21.786	25.688	33.766	37.202
	TOTAL	394.238	416.498	413.716	399.573	363.537	374.818
↳ Fundações	Ativos	121.679	122.854	112.829	122.143	113.734	105.445
	Aposentados	12.014	15.448	16.982	19.070	24.790	28.346
	Inst.Pensão	-	757	5.969	7.187	6.012	8.846
	TOTAL	133.693	139.059	135.780	148.400	144.536	142.637
- Banco Central do Brasil	Ativos	5.962	6.133	6.151	6.401	6.205	5.926
	Aposentados	-	-	-	-	-	-
	Inst.Pensão	-	-	-	-	-	-
	TOTAL	5.962	6.133	6.151	6.401	6.205	5.926
- Ministério Público da União	Ativos	-	-	-	-	5.225	5.475
	Aposentados	-	-	-	-	827	1.373
	Inst.Pensão	-	-	-	-	364	579
	TOTAL	-	-	-	-	6.416	7.427
- Empresas Públicas	Ativos	37.106	36.688	36.280	36.042	35.932	32.086
- Sociedades de Economista Mista	Ativos	20.553	19.927	19.394	16.101	15.712	8.729
- MILITARES	Ativos	330.000	314.403	314.373	322.468	320.822	322.423
	Aposentados	103.755	105.883	108.780	110.128	117.509	122.512
	Inst.Pensão	132.750	138.475	142.340	146.884	150.423	153.705
	TOTAL	566.505	558.761	565.493	579.480	588.754	598.640
LEGISLATIVO	Ativos	-	-	-	-	17.402	17.623
	Aposentados	-	-	-	-	4.221	4.078
	Inst.Pensão	-	-	-	-	1.992	2.087
	TOTAL	-	-	-	-	23.615	23.788
JUDICIÁRIO	Ativos	-	-	-	-	64.561	69.646
	Aposentados	-	-	-	-	14.831	11.518
	Inst.Pensão	-	-	-	-	3.122	3.917
	TOTAL	-	-	-	-	82.514	85.081
TOTAL GERAL	Ativos	-	-	-	-	1.033.548	1.016.644
	Aposentados	-	-	-	-	502.280	517.380
	Inst.Pensão	-	-	-	-	300.423	342.203
	TOTAL	-	-	-	-	1.836.251	1.876.227
TRANSFERÊNCIAS	Ativos	-	-	-	-	108.445	112.275
	Aposentados	-	-	-	-	35.301	35.167
	Inst.Pensão	-	-	-	-	33.994	21.972
	TOTAL	-	-	-	-	177.740	169.414

SERVIDORES

Tabela 2.1 - Quantitativo de Servidores Federais da União, por Poder, de 1991 a 2002, segundo a situação de vínculo

		(Conclusão)					
	Sit. Vínculo	1997	1998	1999	2000	2001	2002
EXECUTIVO	Ativos	900.128	841.851	866.799	864.408	830.723	780.975
	Aposentados	501.103	519.398	527.355	523.507	519.503	516.192
	Inst.Pensão	349.786	366.144	366.067	376.787	386.603	396.143
	TOTAL	1.751.017	1.727.393	1.760.221	1.764.702	1.736.829	1.693.310
- CIVIS							
- Administração Direta	Ativos	225.685	218.397	207.830	204.553	202.441	200.191
	Aposentados	212.427	227.626	225.548	222.365	220.755	232.236
	Inst.Pensão	144.114	146.636	148.606	153.165	157.480	174.208
	TOTAL	582.226	592.659	581.984	580.083	580.676	606.635
- Autarquias	Ativos	203.854	198.452	195.153	195.296	193.127	192.142
	Aposentados	129.518	135.354	136.131	135.311	132.378	116.682
	Inst.Pensão	38.767	40.402	41.817	44.007	45.682	34.862
	TOTAL	372.139	374.208	373.101	374.614	371.187	343.686
- Fundações	Ativos	102.186	96.871	94.142	87.063	63.175	64.408
	Aposentados	30.677	32.195	32.972	32.664	32.806	33.342
	Inst.Pensão	9.439	9.894	10.353	10.999	11.643	12.350
	TOTAL	142.302	138.960	137.467	130.726	107.624	110.100
- Banco Central do Brasil	Ativos	4.602	4.734	4.446	4.653	4.548	4.675
	Aposentados	2.255	3.719	2.925	2.992	3.036	3.089
	Inst.Pensão	197	242	261	261	273	270
	TOTAL	7.054	8.695	7.632	7.906	7.857	8.034
- Ministério Público da União	Ativos	6.816	6.937	7.061	7.324	5.901	5.859
	Aposentados	1.425	1.491	1.527	1.545	1.141	1.042
	Inst.Pensão	633	599	632	658	481	490
	TOTAL	8.874	9.027	9.220	9.527	7.523	7.391
- Empresas Públicas	Ativos	30.420	30.955	28.953	29.935	28.229	27.379
- Sociedades de Economia Mista	Ativos	5.117	7.974	7.748	7.497	7.315	7.008
- MILITARES							
LEGISLATIVO	Ativos	321.448	277.531	321.466	328.087	325.987	279.313
	Aposentados	124.801	119.013	128.252	128.630	129.387	129.801
	Inst.Pensão	156.636	168.371	164.398	167.697	171.044	173.963
	TOTAL	602.885	564.915	614.116	624.414	626.418	583.077
JUDICIÁRIO	Ativos	19.155	18.787	21.343	19.458	19.889	20.501
	Aposentados	4.771	4.798	8.685	7.424	6.978	6.887
	Inst.Pensão	2.192	2.339	3.776	3.485	3.431	3.459
	TOTAL	26.118	25.924	33.804	30.367	30.298	30.847
TOTAL GERAL	Ativos	74.504	76.207	79.677	80.932	80.899	81.716
	Aposentados	13.680	15.225	15.353	15.417	15.421	15.458
	Inst.Pensão	4.373	4.775	5.052	5.288	5.453	5.635
	TOTAL	92.557	96.207	100.082	101.637	101.773	102.809
TRANSFERÊNCIAS	Ativos	993.787	936.845	967.819	964.798	931.511	883.192
	Aposentados	519.554	539.421	551.393	546.348	541.902	538.537
	Inst.Pensão	356.351	373.258	374.895	385.560	395.487	405.237
	TOTAL	1.869.692	1.849.524	1.894.107	1.896.706	1.868.900	1.826.966
TOTAL GERAL	Ativos	108.326	103.717	103.647	112.913	117.521	116.433
	Aposentados	35.497	34.151	34.332	37.241	35.388	40.060
	Inst.Pensão	20.915	20.800	22.223	22.491	22.803	24.315
	TOTAL	164.738	158.668	160.202	172.645	175.712	180.808

Elaborado: SRH/MP.

Fonte: SRH/MP, SOF/MP e STN/MF

1. **Pessoal Civil, Administração Direta, Autarquias e Fundações.** / Fonte: 1991 a 2002 SIAPE-MP;

Notas: 1. Em 1993 e 1994, a abertura para a administração Direta, Autarquias e Fundações está estimada a partir da distribuição percentual disponível de meses específicos de cada um destes anos;

2. Os dados de 1995 a 2002 referem-se ao mês de dezembro dos respectivos anos;

3. A conversão dos instituidores de pensão dos sistemas DATAPREV/INSS e APSIS/MF para o SIAPE começou no ano de 1992 e foi gradativa ao longo do tempo, por isso há uma grande evolução em alguns períodos.

4. Em 1994 e 1995, os servidores do antigo INAMSP (Autarquia) passaram para o Ministério da Saúde, por isso há uma mudança significativa do quantitativo na Administração Direta e nas Autarquias em 1995.

5. A partir de 1996 foi considerado o critério de Força de Trabalho=quantidade de vínculos (-) exercício descentralizado (-) lotação provisória (-) cedidos.

2. **Banco Central do Brasil - BACEN.** Mês referência = dezembro.

Fonte: 1991 a 1996 os Aposentados e Instituidores de Pensão são pagos pela Previdência Social (Dataprev/INSS). Os quantitativos de funcionários ativos referem-se somente aqueles pagos com recursos do tesouro.

Fonte: 1997 a 2002 todos os servidores (Ativos, Aposentados e Instituidores de Pensão) estão sendo paga com recursos do Tesouro.

3. **Ministério Público da União - MPU.** Mês referência = dezembro. / Fonte: 1995 a 2002 SIAFIMF;

4. **Empresas Públicas e Sociedades de Economia Mista.** Mês referência = dezembro.

Fonte: 1991/1994 - SEST/MP; / Fonte: 1995 - SOF/MP; / Fonte: 1996, 1997, 1998 e 1999 - STN/MF. Mês referência de Empresas Públicas - novembro e de Sociedades de Economia Mista - dezembro.

Fonte: 2000, 2001 e 2002 - SRH/MP. Mês referência de Empresas Públicas e de Sociedades de Economia Mista - dezembro.

Nota: Os aposentados e Instituidores de Pensão são pagos pela Previdência Social (DATAPREV/INSS). / Os quantitativos de funcionários referem-se somente aqueles pagos pelo Tesouro Nacional.

5. **Pessoal Militar.** Mês referência = dezembro. / Fonte: 1991/1995 - EMFA / Fonte: 1995 a 2002 - SIAFIMF

6. **Poder Legislativo.** Mês referência = dezembro. / Fonte: 1995 a 2002 - SIAFIMF. Incluem cargos comissionados de livre provimento.

7. **Poder Judiciário.** Mês referência = dezembro. / Fonte: 1995 - SOF/MP e ADMP(STN) / Fonte: 1996 a 2002 - SIAFIMF. Mês referência dezembro, respectivamente.

8. **Transferências Intergovernamentais.** Mês referência = dezembro. / Fonte: 1995 a 2002 - SIAFIMF. Mês referência dezembro, respectivamente.

Nota: Nº de Empregado de outras esferas de Governo pagos com recursos das transferências Intergovernamentais.

Tabela 2.2 - Quantitativo de Servidores da União por Poder, segundo a situação de vínculo

Poderes da União	Quantitativo de Servidores da União, segundo a sit. de vínculo			Posição - out/2003
	Ativos	Aposentados	Inst. Pensão	Total
Executivo	827.452	521.978	405.193	1.754.623
Civil ¹	459.403	387.077	227.986	1.074.466
- Administração Direta	197.894	232.293	178.671	608.858
- Autarquias	192.492	120.309	36.375	349.176
- Fundações	69.017	34.475	12.940	116.432
Banco Central do Brasil	4.808	3.230	276	8.314
Ministério Público da União	7.670	1.471	655	9.796
Empresas Públicas ²	27.098	-	-	27.098
Sociedades de Economia Mista ²	6.952	-	-	6.952
Militares	321.521	130.200	176.276	627.997
Legislativo	22.749	7.253	3.566	33.568
Judiciário	82.255	16.060	5.530	103.845
Total	932.456	545.291	414.289	1.892.036
Transf. Intergovernamentais ³	116.634	40.233	23.524	180.391

Elaborado: SRH/MP.

Fonte: SRH/MP e STN/MF

1 - Força de trabalho = quantidade de vínculo (-) exercício descentralizado (-) lotação provisória (-) cedido (Inclui contrato temporário).

2 - Recebem recursos de tesouro

3 - N° de Empregados de outras esferas de Governo pagos com recursos das transferência Intergovernamentais .

Tabela 2.3 - Participação Percentual de Servidores da União por Poder, segundo a situação de vínculo

Poderes da União	Participação Percentual de Servidores da União (%)			Posição - out/2003
	Ativos	Aposentados	Inst. Pensão	Total
Executivo	47,2	29,7	23,1	100,0
Civil ¹	42,8	36,0	21,2	100,0
- Administração Direta	32,5	38,2	29,3	100,0
- Autarquias	55,1	34,5	10,4	100,0
- Fundações	59,3	29,6	11,1	100,0
Banco Central do Brasil	57,8	38,9	3,3	100,0
Ministério Público da União	78,3	15,0	6,7	100,0
Empresas Públicas ²	100,0	-	-	100,0
Sociedades de Economia Mista ²	100,0	-	-	100,0
Militares	51,2	20,7	28,1	100,0
Legislativo	67,8	21,6	10,6	100,0
Judiciário	79,2	15,5	5,3	100,0
Total	49,3	28,8	21,9	100,0
Transf. Intergovernamentais ³	64,7	22,3	13,0	100,0

Elaborado: SRH/MP.

Fonte: SRH/MP e STN/MF

1 - Força de trabalho = quantidade de vínculo (-) exercício descentralizado (-) lotação provisória (-) cedido (Inclui contrato temporário).

2 - Recebem recursos de tesouro

3 - N° de Empregados de outras esferas de Governo pagos com recursos das transferência Intergovernamentais .

Tabela 2.4 - Quantitativo (força de trabalho) dos Servidores Público Federais Civis Ativos do Poder Executivo por órgãos da administração¹ - SIAPE

Órgãos da administração	1997		1998		1999		2000		2001		2002		2003 ⁵	
	Qtde	%	Qtde	%	Qtde	%	Qtde	%	Qtde	%	Qtde	%	Qtde	%
Presidência da República ²	5.370	1,0	5.401	1,1	2.519	0,5	3.318	0,7	3.284	0,7	3.147	0,7	3.687	0,8
Advocacia Geral da União	16	0,0	2.068	0,4	2.196	0,4	2.615	0,5	3.161	0,7	1.683	0,4	3.814	0,8
Agricultura, Pecuária e do Abastecimento	11.703	2,2	11.151	2,2	10.771	2,2	10.696	2,2	11.164	2,4	11.415	2,5	10.968	2,4
Assistência Social	-	-	-	-	-	-	-	-	-	-	-	-	229	0,0
Cidades	-	-	-	-	-	-	-	-	-	-	-	-	209	0,0
Ciência e Tecnologia	4.571	0,9	4.355	0,8	6.875	1,4	6.893	1,4	6.750	1,5	7.051	1,5	7.014	1,5
Comunicações	1.313	0,2	1.322	0,3	1.657	0,3	1.525	0,3	1.644	0,4	1.761	0,4	1.707	0,4
Cultura	2.844	0,5	2.695	0,5	2.585	0,5	2.539	0,5	2.508	0,5	2.477	0,5	2.425	0,5
Defesa ³	35.362	6,7	33.901	6,6	32.031	6,4	31.004	6,4	29.782	6,5	29.608	6,5	28.821	6,3
Desenvolvimento Agrário ⁴	6.267	1,2	6.004	1,2	5.798	1,2	5.713	1,2	5.703	1,2	5.663	1,2	5.564	1,2
Desen., Ind. e Comércio Exterior	2.411	0,5	2.335	0,5	2.580	0,5	2.260	0,5	2.436	0,5	2.401	0,5	2.366	0,5
Educação	174.966	32,9	168.403	32,8	165.510	33,3	165.595	34,0	163.479	35,6	165.163	36,2	164.321	35,8
Esporte	169	0,0	159	0,0	185	0,0	325	0,1	402	0,1	396	0,1	205	0,0
Fazenda	26.207	4,9	28.080	5,5	26.958	5,4	25.331	5,2	26.098	5,7	26.297	5,8	25.593	5,6
Governos dos Ex-Territórios	25.247	4,7	24.573	4,8	23.315	4,7	23.829	4,9	23.198	5,1	23.407	5,1	22.425	4,9
Integração Nacional	-	-	-	-	184	0,0	3.905	0,8	2.480	0,5	2.537	0,6	2.501	0,5
Justiça	23.261	4,4	22.490	4,4	23.113	4,6	21.197	4,4	20.685	4,5	20.729	4,5	21.326	4,6
Meio Ambiente	8.609	1,6	8.322	1,6	8.024	1,6	5.644	1,2	6.409	1,4	7.115	1,6	7.336	1,6
Minas e Energia	2.000	0,4	2.030	0,4	1.872	0,4	1.936	0,4	1.902	0,4	2.104	0,5	2.069	0,5
Planejamento, Orçamento e Gestão	16.072	3,0	14.088	2,7	13.164	2,6	13.868	2,8	13.783	3,0	14.079	3,1	14.591	3,2
Previdência e Assistência Social	45.718	8,6	43.789	8,5	41.566	8,4	40.664	8,4	40.121	8,7	39.523	8,7	41.743	9,1
Relações Exteriores	3.099	0,6	3.140	0,6	3.051	0,6	2.993	0,6	2.943	0,6	2.998	0,7	2.926	0,6
Saúde	123.159	23,2	116.862	22,7	110.804	22,3	102.480	21,0	78.388	17,1	74.634	16,3	76.043	16,6
Trabalho e Emprego	8.126	1,5	7.810	1,5	7.863	1,6	7.787	1,6	7.699	1,7	7.671	1,7	7.305	1,6
Transportes	5.235	1,0	4.742	0,9	4.504	0,9	4.795	1,0	4.724	1,0	4.882	1,1	3.924	0,9
Turismo	-	-	-	-	-	-	-	-	-	-	-	-	291	0,1
Total	531.725	100,0	513.720	100,0	497.125	100,0	486.912	100,0	458.743	100,0	456.741	100,0	459.403	100,0

Fonte: SRH/MP.

Força de trabalho = quantidade de vínculo (-) exercício descentralizado (-) lotação provisória (-) cedido.

1 - Inclui os servidores civis da administração direta, autarquias e fundações do Poder Executivo (inclusive contratos temporários).

2 - Inclui a Vice-Presidência.

3 - Inclui administração direta, Comando da Aeronáutica, Exército e Marinha.

4 - Inclui o INCRA.

5 - Posição de outubro/2003.

De 1997 a 2002 foram considerados os quantitativos do mês de Dezembro de cada ano.

Tabela 2.5 - Quantitativo (força de trabalho) dos Servidores Públicos Federais Civis Ativos do Poder Executivo, por nível de escolaridade do cargo, segundo os órgãos da administração¹ - SIAPE

Órgãos da administração	Servidores Civis do poder executivo, por nível de escolaridade								Posição - out/2003	
	Superior		Intermediário		Auxiliar		Sem Informação ²		Total	
	Qtde	%	Qtde	%	Qtde	%	Qtde	%	Qtde	%
Presidência da República ³	150	4,1	512	13,9	29	0,8	2.996	81,3	3.687	100,0
Advocacia Geral da União	1.506	39,5	1.337	35,1	37	1,0	934	24,5	3.814	100,0
Agricultura, Pecuária e do Abastecimento	3.487	31,8	5.787	52,8	1.432	13,1	262	2,4	10.968	100,0
Assistência Social	1	0,4	0	0,0	0	0,0	228	99,6	229	100,0
Cidades	1	0,5	0	0,0	0	0,0	208	99,5	209	100,0
Ciência e Tecnologia	3.458	49,3	3.220	45,9	48	0,7	288	4,1	7.014	100,0
Comunicações	111	6,5	425	24,9	2	0,1	1.169	68,5	1.707	100,0
Cultura	1.059	43,7	1.052	43,4	77	3,2	237	9,8	2.425	100,0
Defesa ⁴	4.731	16,4	18.668	64,8	3.765	13,1	1.657	5,7	28.821	100,0
Desenvolvimento Agrário ⁵	1.318	23,7	3.860	69,4	4	0,1	382	6,9	5.564	100,0
Desen., Ind. e Comércio Exterior	912	38,5	1.225	51,8	38	1,6	191	8,1	2.366	100,0
Educação	87.217	53,1	58.220	35,4	14.201	8,6	4.683	2,8	164.321	100,0
Esporte	17	8,3	48	23,4	2	1,0	138	67,3	205	100,0
Fazenda	16.842	65,8	7.793	30,4	503	2,0	455	1,8	25.593	100,0
Governos dos Ex-Territórios	7.398	33,0	12.796	57,1	2.228	9,9	3	0,0	22.425	100,0
Integração Nacional	367	14,7	1.778	71,1	3	0,1	353	14,1	2.501	100,0
Justiça	2.074	9,7	18.146	85,1	410	1,9	696	3,3	21.326	100,0
Meio Ambiente	2.560	34,9	3.302	45,0	167	2,3	1.307	17,8	7.336	100,0
Minas e Energia	428	20,7	759	36,7	26	1,3	856	41,4	2.069	100,0
Planejamento, Orçamento e Gestão	3.419	23,4	10.064	69,0	119	0,8	989	6,8	14.591	100,0
Previdência e Assistência Social	10.411	24,9	30.829	73,9	148	0,4	355	0,9	41.743	100,0
Relações Exteriores	1.776	60,7	1.124	38,4	5	0,2	21	0,7	2.926	100,0
Saúde	26.537	34,9	40.652	53,5	473	0,6	8.381	11,0	76.043	100,0
Trabalho e Emprego	3.328	45,6	3.717	50,9	42	0,6	218	3,0	7.305	100,0
Transportes	874	22,3	2.167	55,2	6	0,2	877	22,3	3.924	100,0
Turismo	42	14,4	55	18,9	2	0,7	192	66,0	291	100,0
Total	180.024	39,2	227.536	49,5	23.767	5,2	28.076	6,1	459.403	100,0

Fonte: SRH/MP.

Força de trabalho = quantidade de vínculo (-) exercício descentralizado (-) lotação provisória (-) cedido (inclusive contratos temporários).

1 - Não inclui aposentados e instituidores de pensão, sendo considerado só cargos ocupados.

2 - Não possui informação de escolaridade no cadastro SIAPE

3 - Inclui a Vice-Presidência.

4 - Inclui administração direta, Comando da Aeronáutica, Exército e Marinha.

5 - Inclui o INCRA.

Tabela 2.6 - Quantitativo (força de trabalho) dos Servidores Públicos Federais Civis do Poder Executivo, por situação de vínculo, segundo os órgãos da administração¹ - SIAPE

Órgãos da administração	Posição - out/2003							
	Ativos		Aposentados		Inst. Pensão		Total	
	Qtde	%	Qtde	%	Qtde	%	Qtde	%
Presidência da República ²	3.687	65,8	896	16,0	1.022	18,2	5.605	100,0
Advocacia Geral da União	3.814	99,1	26	0,7	10	0,3	3.850	100,0
Agricultura, Pecuária e do Abastecimento	10.968	30,8	12.015	33,8	12.588	35,4	35.571	100,0
Assistência Social	229	100,0	0	0,0	0	0,0	229	100,0
Cidades	209	100,0	0	0,0	0	0,0	209	100,0
Ciência e Tecnologia	7.014	68,6	2.731	26,7	476	4,7	10.221	100,0
Comunicações	1.707	4,3	17.645	45,0	19.899	50,7	39.251	100,0
Cultura	2.425	60,2	1.330	33,0	272	6,8	4.027	100,0
Defesa ³	28.821	30,1	35.032	36,6	31.761	33,2	95.614	100,0
Desenvolvimento Agrário ⁴	5.564	50,3	4.310	39,0	1.182	10,7	11.056	100,0
Desen., Ind. e Comércio Exterior	2.366	68,5	865	25,1	222	6,4	3.453	100,0
Educação	164.321	62,3	77.882	29,5	21.446	8,1	263.649	100,0
Esporte	205	92,8	15	6,8	1	0,5	221	100,0
Fazenda	25.593	37,3	23.902	34,8	19.119	27,9	68.614	100,0
Governos dos Ex-Territórios	22.425	61,4	9.162	25,1	4.963	13,6	36.550	100,0
Integração Nacional	2.501	18,1	6.816	49,2	4.536	32,7	13.853	100,0
Justiça	21.326	56,1	11.449	30,1	5.260	13,8	38.035	100,0
Meio Ambiente	7.336	61,6	2.937	24,6	1.644	13,8	11.917	100,0
Minas e Energia	2.069	51,6	1.233	30,7	709	17,7	4.011	100,0
Planejamento, Orçamento e Gestão	14.591	50,2	11.566	39,8	2.935	10,1	29.092	100,0
Previdência e Assistência Social	41.743	43,4	42.905	44,6	11.634	12,1	96.282	100,0
Relações Exteriores	2.926	57,1	1.417	27,6	783	15,3	5.126	100,0
Saúde	76.043	38,7	85.268	43,4	35.010	17,8	196.321	100,0
Trabalho e Emprego	7.305	38,2	7.790	40,7	4.028	21,1	19.123	100,0
Transportes	3.924	4,8	29.715	36,2	48.467	59,0	82.106	100,0
Turismo	291	60,6	170	35,4	19	4,0	480	100,0
Total	459.403	42,8	387.077	36,0	227.986	21,2	1.074.466	100,0

Elaborado: SRH/MP.

Força de trabalho = quantidade de vínculo (-) exercício descentralizado (-) lotação provisória (-) cedido.

1 - Inclui os servidores civis da administração direta, autarquias e fundações do Poder Executivo (inclusive contratos temporários).

2 - Inclui Vice-Presidência.

3 - Inclui administração direta, Comando da Aeronáutica, Exército e Marinha.

4 - Inclui o INCRA.

Tabela 2.7 - Quantitativo (força de trabalho) dos Servidores Públicos Federais Cíveis Ativos do Poder Executivo, por sexo, segundo os órgãos da administração¹ - SIAPE

Órgãos da administração	Posição - out/2003					
	Masculino		Feminino		Total	
	Qtde	%	Qtde	%	Qtde	%
Presidência da República ²	2.351	63,8	1.336	36,2	3.687	100,0
Advocacia Geral da União	1.954	51,2	1.860	48,8	3.814	100,0
Agricultura, Pecuária e do Abastecimento	8.385	76,4	2.583	23,6	10.968	100,0
Assistência Social	86	37,6	143	62,4	229	100,0
Cidades	102	48,8	107	51,2	209	100,0
Ciência e Tecnologia	4.619	65,9	2.395	34,1	7.014	100,0
Comunicações	955	55,9	752	44,1	1.707	100,0
Cultura	1.271	52,4	1.154	47,6	2.425	100,0
Defesa ³	17.300	60,0	11.521	40,0	28.821	100,0
Desenvolvimento Agrário ⁴	3.643	65,5	1.921	34,5	5.564	100,0
Desen., Ind. e Comércio Exterior	1.426	60,3	940	39,7	2.366	100,0
Educação	85.376	52,0	78.945	48,0	164.321	100,0
Esporte	106	51,7	99	48,3	205	100,0
Fazenda	15.259	59,6	10.334	40,4	25.593	100,0
Governos dos Ex-Territórios	9.319	41,6	13.106	58,4	22.425	100,0
Integração Nacional	1.810	72,4	691	27,6	2.501	100,0
Justiça	17.586	82,5	3.740	17,5	21.326	100,0
Meio Ambiente	5.208	71,0	2.128	29,0	7.336	100,0
Minas e Energia	1.289	62,3	780	37,7	2.069	100,0
Planejamento, Orçamento e Gestão	8.935	61,2	5.656	38,8	14.591	100,0
Previdência e Assistência Social	18.241	43,7	23.502	56,3	41.743	100,0
Relações Exteriores	1.770	60,5	1.156	39,5	2.926	100,0
Saúde	37.149	48,9	38.894	51,1	76.043	100,0
Trabalho e Emprego	3.928	53,8	3.377	46,2	7.305	100,0
Transportes	2.523	64,3	1.401	35,7	3.924	100,0
Turismo	136	46,7	155	53,3	291	100,0
Total	250.727	54,6	208.676	45,4	459.403	100,0

Elaborado: SRH/MP.

Força de trabalho = quantidade de vínculo (-) exercício descentralizado (-) lotação provisória (-) cedido.

1 - Inclui os servidores civis da administração direta, autarquias e fundações do Poder Executivo (inclusive contratos temporários).

2 - Inclui a Vice-Presidência.

3 - Inclui administração direta, Comando da Aeronáutica, Exército e Marinha.

4 - Inclui o INCRA.

Tabela 2.9 - Quantitativo (força de trabalho) dos Servidores Públicos Federais Cíveis Ativos do Poder Executivo por nível de escolaridade ¹ do cargo - SIAPE

Nível	1997	%	1998	%	1999	%	2000	%	2001	%	2002	%	2003 ³	%
Superior	182.303	34,3	177.694	34,6	180.873	36,4	180.098	37,0	178.389	38,9	182.963	40,1	180.024	39,2
Intermediário	302.503	56,9	289.797	56,4	270.534	54,4	260.834	53,6	233.992	51,0	227.747	49,9	227.536	49,5
Auxiliar	29.554	5,6	28.306	5,5	26.981	5,4	26.142	5,4	24.997	5,4	24.553	5,4	23.767	5,2
Sem Informação ²	17.365	3,3	17.923	3,5	18.733	3,8	19.838	4,1	21.365	4,7	21.478	4,7	28.076	6,1
Total	531.725	100,0	513.720	100,0	497.125	100,0	486.912	100,0	458.743	100,0	456.741	100,0	459.403	100,0

Fonte: SRH/MP.

Força de Trabalho = quantidade de vínculo (-) exercício descentralizado (-) lotação provisória (-) cedido.

1 - Sendo considerados só cargo ocupados e contratos temporários.

Não inclui BACEN e MPU.

2 - Funções - DAS (não tem informações de escolaridade para função) e sem informação no cadastro.

3 - Posição de outubro/2003

De 1997a 2002 foram considerados os quantitativos do mês de Dezembro de cada ano

Tabela 2.10 - Quantitativo e idade média dos Servidores Públicos Federais Cíveis Ativos do Poder Executivo, por nível de escolaridade do Servidor - SIAPE

Nível de Escolaridade	Quantitativo de Servidores	Participação percentual dos servidores civis (%)	Posição - out/2003
			Idade Média
Analfabeto	345	0,1	53
Alfabetizado sem cursos regulares	7.264	1,6	53
Primeiro grau incompleto	29.021	6,3	50
Primeiro grau	39.480	8,6	47
Segundo grau ou técnico	134.879	29,4	44
Superior	196.812	42,8	47
Aperfeiçoamento / Especialização / Pós-Graduação	12.718	2,8	45
Mestrado	17.518	3,8	47
Doutorado ¹	21.365	4,7	53
Não Classificada ²	1	0,0	52
Total	459.403	100,0	45

Fonte: SRH/MP.

1 - Inclui Phd, Livre docência e Pós-doutorado.

Informação é solicitada quando o servidor ingressa no serviço público, significa que poderá não estar atualizada em decorrência da reduzida periodicidade da atualização desta informação.

2 - Não consta informação de nível de escolaridade no cadastro do SIAPE

Tabela 2.11 - Idade Média dos Servidores Públicos Federais Cíveis do Poder Executivo, por sexo, segundo a situação de vínculo¹ - SIAPE

Situação de Vínculo	Idade Média dos Servidores Público Cíveis		Posição: out/2003
	Masculino	Feminino	Total
Ativos	46	45	45
Aposentados	69	64	67
Inst. de Pensão ²	62	60	62
Total	58	53	56

Fonte: SRH/MP.

1 - Inclui Servidores Cíveis da administração direta, fundações e autarquias do Poder Executivo (inclusive contratos temporários).

2- No caso do Inst. de Pensão a idade média se refere idade do servidor quando do falecimento.

Tabela 2.12 - Idade Média dos Servidores Públicos Federais Cíveis do Poder Executivo, por situação de vínculo, segundo os órgãos da administração¹ - SIAPE

Órgãos da administração	Idade Média dos Servidores Públicos Cíveis			Posição - out/2003
	Ativos	Aposentados	Inst. Pensão	Total
Presidência da República ²	43	70	66	50
Advocacia Geral da União	47	61	60	50
Agricultura, Pecuária e do Abastecimento	49	70	60	60
Assistência Social	44	0	0	44
Cidades	43	0	0	43
Ciência e Tecnologia	46	61	57	50
Comunicações	40	74	62	66
Cultura	47	63	58	53
Defesa ³	46	69	61	59
Desenvolvimento Agrário ⁴	47	64	62	55
Desen., Ind. e Comércio Exterior	45	60	57	49
Educação	44	64	61	51
Esporte	42	57	58	43
Fazenda	44	69	61	57
Governos dos Ex-Territórios	47	66	60	53
Integração Nacional	48	70	66	65
Justiça	41	61	60	50
Meio Ambiente	43	66	64	51
Minas e Energia	45	67	65	55
Planejamento, Orçamento e Gestão	44	63	59	52
Previdência e Assistência Social	45	64	63	55
Relações Exteriores	48	70	62	56
Saúde	48	66	62	57
Trabalho e Emprego	46	69	64	59
Transportes	48	73	64	66
Turismo	42	61	52	49
Total	45	67	62	56

Elaborado: SRH/MP.

1 - Inclui os servidores civis da administração direta, autarquias e fundações do Poder Executivo (inclusive contratos temporários).

2 - Inclui Vice-Presidência.

3 - Inclui administração direta, Comando da Aeronáutica, Exército e Marinha.

4 - Inclui o INCRA.

Tabela 2.13 - Idade Média dos Servidores Públicos Federais Cíveis Ativos do Poder Executivo, por sexo, segundo os órgãos da administração¹ - SIAPE

Órgãos da administração	Idade Média dos Servidores Cíveis Ativos		Posição - out/2003
	Masculino	Feminino	Total
Presidência da República ²	43	42	43
Advocacia Geral da União	47	46	47
Agricultura, Pecuária e do Abastecimento	49	46	49
Assistência Social	43	45	44
Cidades	44	42	43
Ciência e Tecnologia	46	44	46
Comunicações	41	39	40
Cultura	47	47	47
Defesa ³	47	45	46
Desenvolvimento Agrário ⁴	48	46	47
Desen., Ind. e Comércio Exterior	45	44	45
Educação	45	43	44
Esporte	44	40	42
Fazenda	44	44	44
Governos dos Ex-Territórios	47	47	47
Integração Nacional	49	46	48
Justiça	41	42	41
Meio Ambiente	43	44	43
Minas e Energia	47	42	45
Planejamento, Orçamento e Gestão	45	42	44
Previdência e Assistência Social	45	44	45
Relações Exteriores	48	47	48
Saúde	48	47	48
Trabalho e Emprego	46	45	46
Transportes	49	45	48
Turismo	43	40	42
Total	46	45	45

Elaborado: SRH/MP.

Força de trabalho = quantidade de vínculo (-) exercício descentralizado (-) lotação provisória (-) cedido.

1 - Inclui os servidores civis da administração direta, autarquias e fundações do Poder Executivo (inclusive contratos temporários).

2 - Inclui a Vice-Presidência.

3 - Inclui administração direta, Comando da Aeronáutica, Exército e Marinha.

4 - Inclui o INCRA.

Tabela 2.14 - Idade Média dos Servidores Públicos Federais Cíveis do Poder Executivo, por situação de vínculo, segundo as Unidades da Federação¹ - SIAPE

Unidades da Federação	Idade Média dos Servidores Públicos Cíveis do Poder Executivo			Posição - out/2003
	Ativos	Aposentados	Inst. Pensão ²	Total
Acre	45	68	63	58
Alagoas	45	65	64	55
Amapá	46	65	61	52
Amazonas	45	64	61	52
Bahia	46	67	61	56
Ceará	46	67	65	58
Distrito Federal	44	67	62	57
Espírito Santo	44	65	62	54
Goiás	45	64	61	53
Maranhão	47	64	62	54
Mato Grosso	45	62	61	50
Mato Grosso do Sul	43	63	61	50
Minas Gerais	45	66	62	55
Pará	46	67	62	55
Paraíba	46	65	65	56
Paraná	43	64	62	54
Pernambuco	46	67	63	58
Piauí	46	66	61	56
Rio de Janeiro	46	69	61	59
Rio Grande do Norte	46	65	65	56
Rio Grande do Sul	44	65	59	54
Rondônia	48	61	58	51
Roraima	44	64	56	48
Santa Catarina	44	63	63	53
São Paulo	45	66	62	56
Sergipe	44	66	65	55
Tocantins	43	61	56	46
Total	45	67	62	56

Fonte: SRH/MP.

1 - Inclui Servidores Cíveis da administração direta, fundações e autarquias do Poder Executivo (inclusive contratos temporários).

2 - No caso do Instituidor de Pensão a idade média se refere idade do servidor quando do falecimento.

Tabela 2.15 - Idade Média dos Servidores Públicos Federais Cíveis Ativos do Poder Executivo, por sexo, segundo as unidades da federação¹ - SIAPE

Unidades da Federação	Idade Média dos Servidores Públicos Ativos		Posição - out/2003
	Masculino	Feminino	Total
Acre	45	44	45
Alagoas	46	44	45
Amapá	46	46	46
Amazonas	45	44	45
Bahia	47	45	46
Ceará	46	45	46
Distrito Federal	45	43	44
Espírito Santo	45	44	44
Goiás	46	44	45
Maranhão	47	46	47
Mato Grosso	45	44	45
Mato Grosso do Sul	44	42	43
Minas Gerais	46	44	45
Pará	47	45	46
Paraíba	46	45	46
Paraná	44	42	43
Pernambuco	46	45	46
Piauí	47	45	46
Rio de Janeiro	47	46	46
Rio Grande do Norte	46	45	46
Rio Grande do Sul	45	43	44
Rondônia	47	48	48
Roraima	45	44	44
Santa Catarina	45	43	44
São Paulo	45	44	45
Sergipe	44	43	44
Tocantins	44	41	43
Total	46	45	45

Elaborado: SRH/MP.

1 - Inclui os servidores civis da administração direta, autarquias e fundações do Poder Executivo (inclusive contratos temporários).

Tabela 2.16 - Quantitativo dos Servidores Públicos Federais Cíveis do Poder Executivo, por situação de vínculo, segundo as Unidades da Federação¹ - SIAPE

Unidades da Federação	Posição - out/2003							
	Ativos		Aposentados		Inst. Pensão		Total	
	Qtde	%	Qtde	%	Qtde	%	Qtde	%
Acre	2.182	33,2	2.719	41,4	1.669	25,4	6.570	100,0
Alagoas	5.935	46,4	4.656	36,4	2.213	17,3	12.804	100,0
Amapá	9.618	66,2	3.245	22,3	1.659	11,4	14.522	100,0
Amazonas	8.015	61,2	3.714	28,4	1.369	10,5	13.098	100,0
Bahia	19.110	42,6	17.578	39,1	8.213	18,3	44.901	100,0
Ceará	14.504	36,3	17.293	43,3	8.146	20,4	39.943	100,0
Distrito Federal	44.708	32,5	42.865	31,2	49.970	36,3	137.543	100,0
Espírito Santo	8.029	51,5	5.600	35,9	1.966	12,6	15.595	100,0
Goiás	9.785	53,3	6.788	37,0	1.794	9,8	18.367	100,0
Maranhão	8.225	51,7	5.609	35,3	2.062	13,0	15.896	100,0
Mato Grosso	6.767	67,2	2.443	24,3	861	8,5	10.071	100,0
Mato Grosso do Sul	6.441	65,5	2.166	22,0	1.224	12,5	9.831	100,0
Minas Gerais	39.355	45,4	31.422	36,3	15.882	18,3	86.659	100,0
Pará	14.167	46,2	10.476	34,1	6.042	19,7	30.685	100,0
Paraíba	12.851	47,8	9.992	37,2	4.053	15,1	26.896	100,0
Paraná	14.648	48,4	11.365	37,6	4.230	14,0	30.243	100,0
Pernambuco	19.160	37,0	21.605	41,7	11.082	21,4	51.847	100,0
Piauí	5.756	44,1	4.946	37,9	2.345	18,0	13.047	100,0
Rio de Janeiro	99.942	36,2	106.008	38,3	70.478	25,5	276.428	100,0
Rio Grande do Norte	9.350	44,0	8.602	40,4	3.321	15,6	21.273	100,0
Rio Grande do Sul	25.554	47,6	20.594	38,4	7.489	14,0	53.637	100,0
Rondônia	10.743	71,1	2.805	18,6	1.563	10,3	15.111	100,0
Roraima	10.416	81,4	1.536	12,0	844	6,6	12.796	100,0
Santa Catarina	12.298	51,1	8.118	33,7	3.646	15,2	24.062	100,0
São Paulo	35.837	44,4	30.762	38,1	14.164	17,5	80.763	100,0
Sergipe	4.349	44,2	3.857	39,2	1.630	16,6	9.836	100,0
Tocantins	1.658	81,2	313	15,3	71	3,5	2.042	100,0
Total	459.403	42,8	387.077	36,0	227.986	21,2	1.074.466	100,0

Elaborado: SRH/MP.

1 - Inclui os servidores civis da administração direta, autarquias e fundações do Poder Executivo (inclusive contratos temporários).

Tabela 2.17 - Quantitativo (força de trabalho) dos Servidores Públicos Federais Cíveis Ativos do Poder Executivo, por sexo, segundo as Unidades da Federação¹ - SIAPE

Unidades da Federação	Posição - out/2003					
	Masculino		Feminino		Total	
	Qtde	%	Qtde	%	Qtde	%
Acre	1.463	67,0	719	33,0	2.182	100,0
Alagoas	3.128	52,7	2.807	47,3	5.935	100,0
Amapá	4.287	44,6	5.331	55,4	9.618	100,0
Amazonas	4.475	55,8	3.540	44,2	8.015	100,0
Bahia	10.736	56,2	8.374	43,8	19.110	100,0
Ceará	8.136	56,1	6.368	43,9	14.504	100,0
Distrito Federal	23.853	53,4	20.855	46,6	44.708	100,0
Espírito Santo	4.497	56,0	3.532	44,0	8.029	100,0
Goiás	5.227	53,4	4.558	46,6	9.785	100,0
Maranhão	4.533	55,1	3.692	44,9	8.225	100,0
Mato Grosso	4.152	61,4	2.615	38,6	6.767	100,0
Mato Grosso do Sul	3.660	56,8	2.781	43,2	6.441	100,0
Minas Gerais	22.094	56,1	17.261	43,9	39.355	100,0
Pará	8.457	59,7	5.710	40,3	14.167	100,0
Paraíba	7.112	55,3	5.739	44,7	12.851	100,0
Paraná	7.992	54,6	6.656	45,4	14.648	100,0
Pernambuco	10.257	53,5	8.903	46,5	19.160	100,0
Piauí	3.774	65,6	1.982	34,4	5.756	100,0
Rio de Janeiro	53.273	53,3	46.669	46,7	99.942	100,0
Rio Grande do Norte	5.431	58,1	3.919	41,9	9.350	100,0
Rio Grande do Sul	14.347	56,1	11.207	43,9	25.554	100,0
Rondônia	4.843	45,1	5.900	54,9	10.743	100,0
Roraima	4.826	46,3	5.590	53,7	10.416	100,0
Santa Catarina	7.107	57,8	5.191	42,2	12.298	100,0
São Paulo	19.468	54,3	16.369	45,7	35.837	100,0
Sergipe	2.491	57,3	1.858	42,7	4.349	100,0
Tocantins	1.108	66,8	550	33,2	1.658	100,0
Total	250.727	54,6	208.676	45,4	459.403	100,0

Elaborado: SRH/MP.

Força de trabalho = quantidade de vínculo (-) exercício descentralizado (-) lotação provisória (-) cedido.

1 - Inclui os servidores civis da administração direta, autarquias e fundações do Poder Executivo (inclusive contratos temporários).

Tabela 2.18 - Relação entre o Quantitativo (força de trabalho) dos Servidores Públicos Federais Cíveis Ativos do Poder Executivo na população do estado, segundo as Unidades da Federação¹ - SIAPE

Unidades da Federação	Quantidade ¹	Participação percentual dos Servidores Cíveis	
		Sobre o total de Serv. Públicos	Sobre a população do estado *
Rio de Janeiro	99.942	21,8	0,7
Distrito Federal	44.708	9,7	2,2
Minas Gerais	39.355	8,6	0,2
São Paulo	35.837	7,8	0,1
Rio Grande do Sul	25.554	5,6	0,3
Pernambuco	19.160	4,2	0,2
Bahia	19.110	4,2	0,1
Paraná	14.648	3,2	0,2
Ceará	14.504	3,2	0,2
Pará	14.167	3,1	0,2
Paraíba	12.851	2,8	0,4
Santa Catarina	12.298	2,7	0,2
Rondônia	10.743	2,3	0,8
Roraima	10.416	2,3	3,2
Amapá	9.618	2,1	2,0
Rio Grande do Norte	9.350	2,0	0,3
Goiás	9.785	2,1	0,2
Maranhão	8.225	1,8	0,1
Espírito Santo	8.029	1,7	0,3
Amazonas	8.015	1,7	0,3
Mato Grosso	6.767	1,5	0,3
Mato Grosso do Sul	6.441	1,4	0,3
Alagoas	5.935	1,3	0,2
Piauí	5.756	1,3	0,2
Sergipe	4.349	0,9	0,2
Acre	2.182	0,5	0,4
Tocantins	1.658	0,4	0,1
Total	459.403	100,0	0,3

Elaborado: SRH/MP.

Força de Trabalho = quantidade de vínculo (-) exercício descentralizado (-) lotação provisória (-) cedido.

1 - Inclui os servidores civis da administração direta, autarquias e fundações do Poder Executivo (inclusive contratos temporários).

2 - % do total de Servidores Públicos Federais Cíveis Ativos do Poder Executivo sobre a população do País.

* IBGE-censo de 2000.

Tabela 2.19 - Quantitativo (força de trabalho) dos Servidores Públicos Federais Cíveis Ativos do Poder Executivo, por Governos dos Ex-Territórios, segundo a situação de vínculo¹ - SIAPE

Situação de Vínculo	1997		1997		1999		2000		2001		2002		2003 ²	
	Qtde	%	Qtde	%	Qtde	%	Qtde	%	Qtde	%	Qtde	%	Qtde	%
Acre														
Ativos	102	2,8	91	2,5	35	1,0	28	0,8	19	0,5	15	0,4	13	0,4
Aposentados	2.368	65,2	2.404	65,1	2.382	65,0	2.301	63,0	2.246	61,7	2.183	60,2	2.093	58,6
Instituidor de Pensão	1.160	32,0	1.199	32,5	1.247	34,0	1.325	36,3	1.373	37,7	1.427	39,4	1.468	41,1
Total	3.630	100,0	3.694	100,0	3.664	100,0	3.654	100,0	3.638	100,0	3.625	100,0	3.574	100,0
Amapá														
Ativos	8.333	69,6	8.176	68,0	7.895	66,5	7.719	65,3	7.541	64,2	8.335	65,6	7.979	63,2
Aposentados	2.503	20,9	2.664	22,1	2.738	23,1	2.798	23,7	2.807	23,9	2.876	22,6	3.076	24,4
Instituidor de Pensão	1.139	9,5	1.191	9,9	1.240	10,4	1.308	11,1	1.390	11,8	1.491	11,7	1.570	12,4
Total	11.975	100,0	12.031	100,0	11.873	100,0	11.825	100,0	11.738	100,0	12.702	100,0	12.625	100,0
Rondônia														
Ativos	8.352	78,2	8.035	75,3	7.601	72,4	7.340	70,8	7.062	69,0	6.647	65,8	6.199	61,8
Aposentados	1.482	13,9	1.756	16,4	1.957	18,6	2.037	19,7	2.116	20,7	2.335	23,1	2.655	26,5
Instituidor de Pensão	840	7,9	886	8,3	941	9,0	988	9,5	1.051	10,3	1.123	11,1	1.177	11,7
Total	10.674	100,0	10.677	100,0	10.499	100,0	10.365	100,0	10.229	100,0	10.105	100,0	10.031	100,0
Roraima														
Ativos	8.460	86,6	8.271	85,1	7.784	82,4	8.742	83,2	8.576	82,1	8.410	81,1	8.234	79,8
Aposentados	806	8,2	905	9,3	1.095	11,6	1.151	11,0	1.220	11,7	1.264	12,2	1.338	13,0
Instituidor de Pensão	505	5,2	539	5,5	572	6,1	617	5,9	650	6,2	692	6,7	748	7,2
Total	9.771	100,0	9.715	100,0	9.451	100,0	10.510	100,0	10.446	100,0	10.366	100,0	10.320	100,0
Total														
Ativos	25.247	70,0	24.573	68,0	23.315	65,7	23.829	65,5	23.198	64,3	23.407	63,6	22.425	61,4
Aposentados	7.159	19,9	7.729	21,4	8.172	23,0	8.287	22,8	8.389	23,3	8.658	23,5	9.162	25,1
Instituidor de Pensão	3.644	10,1	3.815	10,6	4.000	11,3	4.238	11,7	4.464	12,4	4.733	12,9	4.963	13,6
Total	36.050	100,0	36.117	100,0	35.487	100,0	36.354	100,0	36.051	100,0	36.798	100,0	36.550	100,0

Fonte: SRH/MP.

Força de Trabalho= quantidade de vínculo (-) exercício descentralizado (-) lotação provisória (-) cedido

1 - Inclui Servidores Cíveis da administração direta, fundações e autarquias do Poder Executivo

2 - Posição de outubro/2003

De 1997 a 2002 foram considerados os quantitativos do mês de dezembro de cada ano.



Tabela 2.20 - Quantitativo (força de trabalho) dos Servidores Públicos Federais Cíveis Ativos do Poder Executivo ¹, por Região - SIAPE

Região	Quantitativo de Servidores Cíveis Ativos	Participação percentual dos servidores civis (%)	
		sobre o total de Servidores Públicos	sobre a população ² da região *
		Posição - out/2003	
Norte	56.799	12,4	0,4
Nordeste	99.240	21,6	0,8
Sudeste	183.163	39,9	1,4
Sul	52.500	11,4	0,4
Centro-oeste	67.701	14,7	0,5
Total	459.403	100,0	0,3

Fonte: SRH/MP.

Força de Trabalho = quantidade de vínculo (-) exercício descentralizado (-) lotação provisória (-) cedido.

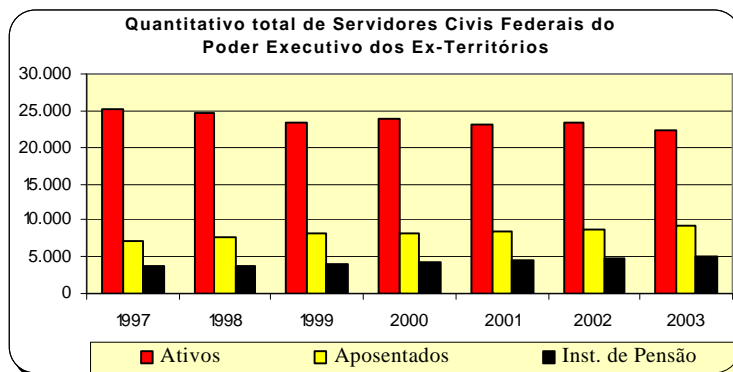
1 - Inclui os servidores civis da administração direta, autarquias e fundações do Poder Executivo (inclusive contratos temporários).

2 - % do total de Servidores Públicos Federais Cíveis Ativos do Poder Executivo sobre a população da Região.

* IBGE-censo de 2000.



Tabela 2.21 - Quantitativo e Idade Média dos Servidores Públicos Federais Cíveis do Poder Executivo, por situação de vínculo¹, segundo a Região - SIAPE

Região	Posição - out/2003							
	Ativos		Aposentados		Inst. de Pensão ²		Total	
	Quant.	Idade Média	Quant.	Idade Média	Quant.	Idade Média	Quant.	Idade Média
Norte	56.799	46	24.808	65	13.217	61	94.824	53
Nordeste	99.240	46	94.138	66	43.065	63	236.443	57
Sudeste	183.163	46	173.792	68	102.490	62	459.445	57
Sul	52.500	44	40.077	64	15.365	61	107.942	54
Centro-oeste	67.701	44	54.262	66	53.849	62	175.812	56
Total	459.403	45	387.077	67	227.986	62	1.074.466	56

Fonte: SRH/MP.

Força de trabalho = quantidade de vínculo (-) exercício descentralizado (-) lotação provisória (-) cedido.

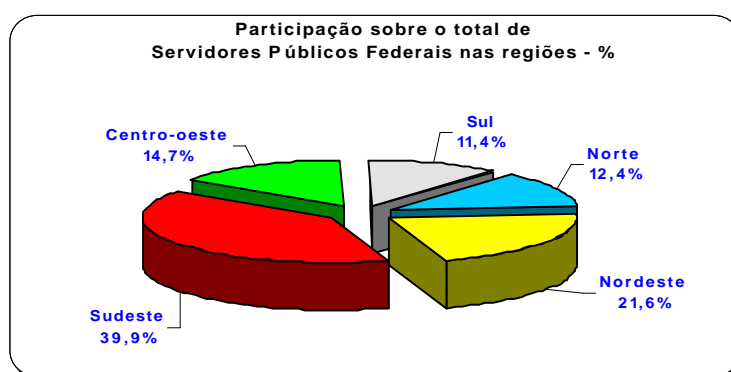
1 - Inclui os servidores civis da administração direta, autarquias e fundações do Poder Executivo (inclusive contratos temporários).

2 - No caso do Inst. de Pensão a idade média se refere idade do servidor quando do falecimento.

Tabela 2.22 - Quantitativo de Vínculos de Servidores das Carreiras da Administração Pública Federal, por situação de vínculo, segundo o sexo - SIAPE

CARGO / CARREIRA	Quantitativo de Vínculos de Servidores							
	Ativo		Aposentado		Inst. de Pensão		Total Geral	
	Total	Feminino	Total	Feminino	Total	Feminino	Total	Feminino
Gestão	4.482	37,8%	3.134	55,6%	565	21,4%	8.181	43,5%
Analista de Comércio Exterior - NS	213	27,2%	-	-	1	0,0%	214	27,1%
Analista de Planejamento e Orçamento - NS	388	28,1%	199	40,7%	13	38,5%	600	32,5%
Analista de Finanças e Controle - NS	1.240	31,5%	1.198	55,8%	298	20,8%	2.736	41,0%
Especialista em Políticas Públicas e Gestão Governamental - NS	514	28,4%	3	33,3%	2	50,0%	519	28,5%
Técnico de Planejamento P-1501 do Grupo TP-1500 NS	96	39,6%	153	39,2%	13	30,8%	262	38,9%
Técnico de Planejamento e Pesquisa IPEA NS	203	26,6%	267	26,2%	19	10,5%	489	25,8%
Técnico de Planejamento e Orçamento NI	209	55,5%	80	70,0%	7	28,6%	296	58,8%
Técnico de Finanças e Controle NI	1.296	51,3%	966	65,4%	190	21,1%	2.452	54,5%
Cargos de Nível Superior do IPEA - NS	62	29,0%	100	59,0%	5	40,0%	167	47,3%
Cargos de Nível Intermediário do IPEA - NI	261	38,3%	168	67,3%	17	17,6%	446	48,4%
Auditoria	20.761	35,5%	19.294	45,5%	11.603	8,0%	51.658	33,1%
Auditor-Fiscal da Receita Federal - NS	7.428	24,7%	6.230	31,1%	5.908	4,6%	19.566	20,7%
Técnico da Receita Federal	6.332	42,6%	5.203	70,2%	1.863	24,0%	13.398	50,7%
Auditor-Fiscal da Previdência Social - NS	4.131	43,2%	5.438	39,7%	2.976	4,4%	12.545	32,5%
Auditor-Fiscal do Trabalho - NS	2.870	37,1%	2.423	42,8%	856	8,5%	6.149	35,4%
Diplomacia	2.386	40,9%	869	55,6%	398	11,1%	3.653	41,1%
3º Secretário a Ministro 1ª Classe - NS	1.081	18,7%	236	8,9%	244	1,2%	1.561	14,5%
Oficial de Chancelaria - NS	681	60,9%	356	76,1%	74	29,7%	1.111	63,7%
Assistente de Chancelaria - NI	624	57,5%	277	69,0%	80	23,8%	981	58,0%
Jurídica	5.729	41,9%	4.705	39,3%	1.580	7,0%	12.014	36,3%
Procurador Federal ¹ - NS	3.419	41,3%	3.456	39,1%	1.201	7,1%	8.076	35,3%
Procurador da Fazenda Nacional - NS	786	39,2%	218	24,8%	89	5,6%	1.093	33,6%
Advogado da União - lotado na AGU - NS	847	40,6%	8	50,0%	1	0,0%	856	40,7%
Advogado/Assist. e Procurador de Autarquias e Fundações - NS	582	51,9%	1.000	42,7%	272	7,7%	1.854	40,5%
Defensor Público - NS	95	38,9%	23	43,5%	17	0,0%	135	34,8%
Polícia Federal	8.075	13,1%	3.529	10,8%	3.359	1,6%	14.963	10,0%
Delegado -NS	1.041	14,5%	768	13,7%	254	0,4%	2.063	12,5%
Censor ² - NS	-	-	-	-	7	28,6%	7	28,6%
Perito - NS	368	19,0%	214	35,5%	56	7,1%	638	23,5%
Escrivão - NI	1.306	27,9%	193	31,1%	66	4,5%	1.565	27,3%
Agente	5.183	8,4%	2.227	4,3%	2.909	1,3%	10.319	5,5%
Papiloscopista	177	20,3%	127	34,6%	67	10,4%	371	23,5%
Pesquisa em Ciência & Tecnologia	24.871	39,6%	11.917	44,7%	2.940	10,7%	39.728	39,0%
Analista - NS	2.353	50,8%	1.357	51,5%	149	20,1%	3.859	49,9%
Tecnologista - NS	4.983	40,9%	1.815	45,6%	290	15,2%	7.088	41,0%
Pesquisador - NS	2.217	41,0%	680	46,3%	98	21,4%	2.995	41,5%
Assistente - NI	6.442	41,5%	3.673	43,3%	1.544	8,3%	11.659	37,6%
Técnico - NI	8.351	34,6%	4.064	45,1%	694	11,4%	13.109	36,6%
Auxiliar Técnico - NA	60	38,3%	11	18,2%	10	10,0%	81	32,1%
Auxiliar - NA	465	24,5%	317	20,8%	155	7,7%	937	20,5%
Tecnologia Militar	250	14,0%	52	13,5%	19	0,0%	321	13,1%
Engenheiro - NS	250	14,0%	52	13,5%	19	0,0%	321	13,1%
Reforma Agrária	642	25,5%	283	13,8%	57	3,5%	982	20,9%
Engenheiro Agrônomo - NS	453	13,7%	245	7,8%	52	1,9%	750	10,9%
Fiscal de Cadastro e Tributação Rural - NS	111	52,3%	20	60,0%	2	50,0%	133	53,4%
Orientador de Projetos de Assentamento - NS	78	56,4%	18	44,4%	3	0,0%	99	52,5%
Fiscalização	4.668	14,5%	2.732	7,0%	3.915	1,5%	11.315	8,2%
Médico do Trabalho - 40 horas - Mtb ³ - NS	4	0,0%	-	-	1	0,0%	5	0,0%
Supervisor Médico Pericial - NS	169	36,1%	5	40,0%	1	0,0%	175	36,0%
Fiscal Federal Agropecuário ⁴ - NS	2.594	21,8%	1.334	11,0%	986	1,6%	4.914	14,8%
Agente de Atividades Agropecuárias	325	5,5%	1.265	3,2%	2.822	1,5%	4.412	2,3%
Agente de Insp. Sanitária e Ind. de Produtos de Origem Animal	1.576	2,1%	128	0,8%	105	0,0%	1.809	1,9%
Docente	72.239	44,6%	37.066	49,4%	8.223	13,0%	117.528	43,9%
Professor de 3º grau (Auxiliar a Titular) - NS	41.497	38,2%	26.056	42,2%	5.907	8,0%	73.460	37,2%
Professor de 1º e 2º graus (A a E) - NI	19.273	52,8%	11.010	66,5%	2.316	25,8%	32.599	55,5%
Contratos Temporários: Professor de 3º grau - NS	9.234	54,5%	-	-	-	-	9.234	54,5%
Contratos Temporários: Professor de 1º e 2º graus - NI	2.235	50,9%	-	-	-	-	2.235	50,9%
CVM - Comissão de Valores Mobiliário	232	29,3%	134	53,0%	11	27,3%	377	37,7%
Analista - NS	103	17,5%	50	28,0%	4	25,0%	157	21,0%
Inspetor - NS	63	17,5%	19	21,1%	5	0,0%	87	17,2%
Agente Executivo - NI	66	59,1%	65	81,5%	2	100,0%	133	70,7%

Tabela 2.22 - Quantitativo de Vínculos de Servidores das Carreiras da Administração Pública Federal, por situação de vínculo, segundo o sexo - SIAPE

CARGO / CARREIRA	Quantitativo de Vínculos de Servidores							
	Ativo		Aposentado		Inst. de Pensão		Total Geral	
	Total	Feminino	Total	Feminino	Total	Feminino	Total	Feminino
SUSEP - Superintendência de Seguros Privados	250	38,8%	225	57,3%	24	16,7%	499	46,1%
Analista Técnico - NS	168	32,1%	96	47,9%	20	15,0%	284	36,3%
Agente Executivo - NI	82	52,4%	129	64,3%	4	25,0%	215	59,1%
PCC - Plano de Classificação e Cargo	84.420	43,4%	134.812	30,3%	165.047	6,1%	384.279	22,8%
Cargos de Nível Superior - NS	11.713	46,7%	17.516	45,6%	16.466	7,4%	45.695	32,1%
Cargos de Nível Intermediário - NI	64.181	42,9%	102.965	30,5%	126.616	6,6%	293.762	22,9%
Cargos de Nível Auxiliar - NA	8.526	42,7%	14.331	9,5%	21.965	2,4%	44.822	12,3%
Técnico-Administrativos e Técnico-Marítimos das IFES	93.064	52,5%	41.263	54,3%	12.235	16,9%	146.562	50,0%
Cargos de Nível Superior - NS	21.796	63,5%	8.973	66,6%	1.213	24,7%	31.982	62,9%
Cargos de Nível Intermediário - NI	57.144	51,6%	26.942	52,4%	8.364	15,7%	92.450	48,6%
Cargos de Nível Auxiliar - NA	14.124	39,4%	5.348	43,1%	2.658	16,9%	22.130	37,6%
DACTA - Grupo de Defesa Aérea e Controle do Tráfego Aéreo	192	16,7%	55	30,9%	10	10,0%	257	19,5%
Cargos de Nível Superior - NS	19	5,3%	6	0,0%	-	-	25	4,0%
Cargos de Nível Intermediário - NI	173	17,9%	49	34,7%	10	10,0%	232	21,1%
Polícia Civil do Ex-Território⁵	917	28,8%	759	3,3%	1.102	1,5%	2.778	11,0%
Cargos de Nível Superior - NS	69	20,3%	39	7,7%	26	7,7%	134	14,2%
Cargos de Nível Intermediário - NI	848	29,5%	720	3,1%	1.076	1,4%	2.644	10,9%
Ministério da Justiça	7.347	6,9%	4.095	0,6%	1.018	1,8%	12.460	4,4%
Policial Rodoviário Federal - NI	7.347	6,9%	4.095	0,6%	1.018	1,8%	12.460	4,4%
Meio Ambiente	5.705	30,9%	114	39,5%	26	7,7%	5.845	30,9%
Analista Ambiental - NS	1.904	29,7%	16	68,8%	5	0,0%	1.925	30,0%
Analista Administrativo - NS	413	49,9%	17	47,1%	-	-	430	49,8%
Gestor Ambiental - NS	8	50,0%	2	-	-	-	10	40,0%
Gestor Administrativo - NS	12	50,0%	2	100,0%	-	-	14	57,1%
Técnico Administrativo - NI	2.335	37,9%	43	51,2%	13	7,7%	2.391	38,0%
Técnico Ambiental - NI	896	5,5%	30	3,3%	8	12,5%	934	5,5%
Auxiliar Administrativo - NA	137	32,1%	4	25,0%	-	-	141	31,9%
Previdenciária	34.668	58,6%	31.375	68,0%	4.761	20,1%	70.804	60,2%
Nível Superior - NS	4.626	40,0%	7.433	61,5%	1.076	13,4%	13.135	50,0%
Nível Intermediário - NI	29.926	61,5%	23.853	70,1%	3.656	22,1%	57.435	62,6%
Nível Auxiliar - NA	116	37,1%	89	43,8%	29	20,7%	234	37,6%
Seguridade Social e do Trabalho	95.631	42,2%	89.662	53,5%	9.686	11,8%	194.979	45,9%
Nível Superior - NS	25.414	39,2%	26.907	43,8%	1.972	7,7%	54.293	40,3%
Nível Intermediário - NI	69.152	43,2%	62.473	57,7%	7.652	12,9%	139.277	48,0%
Nível Auxiliar - NA	1.065	53,0%	282	38,3%	62	4,8%	1.409	47,9%
HFA - Hospital das Forças Armadas	352	69,9%	-	-	-	-	352	69,9%
Nível Superior - NS	108	61,1%	-	-	-	-	108	61,1%
Nível Intermediário - NI	244	73,8%	-	-	-	-	244	73,8%
Looyd	9	0,0%	-	-	-	-	9	0,0%
Nível Superior - NS	6	0,0%	-	-	-	-	6	0,0%
Nível Intermediário - NI	3	0,0%	-	-	-	-	3	0,0%
NES - Natureza Especial	35	8,6%	14	7,1%	25	0,0%	74	5,4%
Sem Cargo ⁶	24.982	37,5%	382	40,8%	7	14,3%	25.371	37,5%
Médico Residente	4.958	48,7%	-	-	-	-	4.958	48,7%
Contratado Lei nº 8.745/93 ⁷	2.104	48,2%	-	-	-	-	2.104	48,2%
Agregado	-	-	577	27,6%	957	3,6%	1.534	12,6%
Pensionistas de outros Poderes absolvidos pelo Minist. Fazenda	-	-	29	13,8%	418	1,2%	447	2,0%
Total	498.969	43,8%	387.077	44,0%	227.986	7,5%	1.114.032	36,4%

Fonte: SRH/MP

NS - Nível Superior / NI - Nível Intermediário / NA - Nível Auxiliar

Inclui contratos temporários

¹ Os cargos efetivos de Procurador Autárquico, Procurador, Advogado, Assistente Jurídico de autarquias e Fundações Públicas, Procurador e Advogado da Superintendência de Seguros Privados e da Comissão Valores Mobiliários. (observado o art. 40 e 46 da MP 2048-30/2000) são transformados em cargos de Procurador Federal (Medida Provisória 2048-26 de 29.06.2000, MP 2048-27 de 28.07.2000 e MP 2048-30 de 26.10.2000)

² Extinção, conforme Lei nº 9.688, de 06/07/98.

³ Extinção, conforme art. 10 § 2º da Medida Provisória nº 1.915-1, de 29 de julho de 1999.

⁴ Os cargos de Farmacêutico - NS 908, Zootecnista - NS 911, Engenheiro Agrônomo - NS 912 e Químico - NS 921 do quadro permanente do Ministério da Agricultura e do Abastecimento foram transformados em cargos de Fiscal de Defesa Agropecuária, conforme Portaria nº 1.766 de 24.11.99. Os atuais cargos efetivos da Carreira de Fiscal de Defesa Agropecuária e de Médico Veterinário - NS 910, cujos ocupantes estejam em efetivo exercício nas atividades de controle, inspeção, fiscalização e defesa agropecuária, do Quadro de Pessoal do Ministério da Agricultura e do Abastecimento, são transformados em cargos de Fiscal Federal Agropecuário, conforme art. 28. §1º e §2º da MP 2048-26/2000, MP 2048-27 de 28.07.2000 e MP 2048-30 de 26.10.2000

⁵ Polícia Civil do Ex-Território.

⁶ Servidores sem vínculo e requisitados de outros órgãos da administração direta, autarquias, fundações, empresas e outras esferas.

⁷ Contratado Lei nº 8.745/93, para realização de recenseamento da Fundação Instituto Brasileiro de Geografia e Estatística - IBGE.

VINCULO - Corresponde a um contrato de trabalho de um servidor com um determinado Órgão, podendo este servidor ter um ou no máximo dois contratos (vínculos com o serviço público) de acordo com CF de 1998, art.37 inciso XVI.

2.23 - Distribuição % dos Vínculos de Servidores das Carreiras da Administração Pública Federal Ativos por grupos de idades (Faixa Etária)

Posição - out/2003

(Continua)

Cargo / Carreira	Grupos de Idade (Faixa Etária)					
	Até 30 anos	De 31 a 40 anos	De 41 a 50 anos	De 51 a 60 anos	Mais de 60 anos	Não Classificados
Gestão	13,5%	33,9%	37,7%	13,6%	1,3%	0,0%
Analista de Comércio Exterior - NS	39,9%	39,9%	17,4%	2,8%	0,0%	0,0%
Analista de Planejamento e Orçamento - NS	14,4%	39,4%	33,2%	11,9%	1,0%	0,0%
Analista de Finanças e Controle - NS	17,3%	40,6%	28,7%	12,1%	1,2%	0,0%
Especialista em Políticas Públicas e Gestão Governamental - NS	22,6%	47,5%	23,9%	5,6%	0,4%	0,0%
Técnico de Planejamento P-1501 do Grupo TP-1500 NS	0,0%	0,0%	30,2%	59,4%	10,4%	0,0%
Técnico de Planejamento e Pesquisa IPEA NS	3,0%	28,6%	28,6%	36,9%	3,0%	0,0%
Técnico de Planejamento e Orçamento NI	0,0%	28,2%	57,4%	13,9%	0,5%	0,0%
Técnico de Finanças e Controle NI	9,7%	26,8%	49,2%	13,1%	1,2%	0,0%
Cargos de Nível Superior do IPEA - NS	0,0%	3,2%	67,7%	27,4%	1,6%	0,0%
Cargos de Nível Intermediário do IPEA - NI	0,0%	25,7%	61,3%	11,5%	1,5%	0,0%
Auditoria	5,2%	30,2%	42,9%	19,0%	2,7%	0,0%
Auditor-Fiscal da Receita Federal - NS	3,8%	31,7%	38,6%	22,7%	3,2%	0,0%
Técnico da Receita Federal - NS	7,9%	38,8%	40,7%	11,0%	1,5%	0,0%
Auditor-Fiscal da Previdência Social - NS	6,2%	17,6%	56,4%	18,3%	1,4%	0,0%
Auditor-Fiscal do Trabalho - Legislação do Trabalho - NS	1,1%	25,7%	39,4%	28,0%	5,7%	0,0%
Diplomacia	7,5%	21,6%	33,1%	27,7%	10,1%	0,0%
3º Secretário a Ministro 1ª Classe - NS	10,9%	26,1%	27,9%	24,6%	10,5%	0,0%
Oficial de Chancelaria - NS	4,0%	28,3%	24,4%	31,7%	11,6%	0,0%
Assistente de Chancelaria - NI	5,3%	6,6%	51,4%	28,8%	7,9%	0,0%
Jurídica	24,8%	28,5%	26,1%	16,7%	3,9%	0,0%
Procurador Federal ¹ - NS	27,1%	24,7%	26,7%	17,9%	3,6%	0,0%
Procurador da Fazenda Nacional - NS	16,4%	44,7%	25,1%	9,4%	4,5%	0,0%
Advogado da União - AGU - NS	36,6%	45,0%	12,2%	5,2%	1,1%	0,0%
Advogado/Assist. e Procurador de Autarquias e Fundações - NS	0,0%	6,7%	46,9%	36,8%	9,6%	0,0%
Defensor Público - NS	57,9%	17,9%	10,5%	11,6%	2,1%	0,0%
Polícia Federal	16,3%	37,6%	42,4%	3,5%	0,1%	0,0%
Delegado -NS	30,9%	31,3%	27,7%	9,8%	0,3%	0,0%
Perito - NS	22,3%	42,7%	26,9%	8,2%	0,0%	0,0%
Escrivão - NI	19,5%	45,3%	34,2%	0,9%	0,0%	0,0%
Agente - NI	12,5%	36,4%	48,3%	2,6%	0,2%	0,0%
Papiloscopista - NI	6,2%	39,5%	49,2%	5,1%	0,0%	0,0%
Pesquisa em Ciência & Tecnologia	3,7%	18,7%	52,4%	21,9%	3,2%	0,0%
Analista - NS	8,2%	19,2%	50,4%	19,8%	2,4%	0,0%
Tecnologista - NS	6,2%	19,9%	51,4%	20,2%	2,3%	0,0%
Pesquisador - NS	1,3%	14,8%	46,9%	31,9%	5,1%	0,0%
Assistente - NI	1,1%	21,1%	52,2%	21,5%	4,1%	0,0%
Tecnico - NI	3,6%	16,9%	56,0%	21,0%	2,5%	0,0%
Auxiliar Técnico - NA	1,7%	25,0%	41,7%	21,7%	10,0%	0,0%
Auxiliar - NA	5,2%	23,7%	38,1%	24,9%	8,2%	0,0%
Tecnologia Militar	-	10,8%	65,2%	21,2%	2,8%	0,0%
Engenheiro - NS	-	10,8%	65,2%	21,2%	2,8%	0,0%
Reforma Agrária	0,3%	11,7%	50,2%	34,9%	3,0%	0,0%
Engenheiro Agrônomo - NS	0,4%	11,3%	44,8%	40,0%	3,5%	0,0%
Fiscal de Cadastro e Tributação Rural - NS	0,0%	13,5%	61,3%	23,4%	1,8%	0,0%
Orientador de Projetos de Assentamento - NS	0,0%	11,5%	65,4%	21,8%	1,3%	0,0%
Fiscalização	4,0%	10,3%	43,0%	37,9%	4,7%	0,0%
Médico do trabalho - 40 horas - NS	0,0%	0,0%	50,0%	50,0%	0,0%	0,0%
Supervisor Médico Pericial - NS	0,0%	27,8%	52,7%	18,3%	1,2%	0,0%
Fiscal Federal Agropecuário ² - NS	7,2%	14,1%	31,0%	41,9%	5,8%	0,0%
Agente de Atividades Agropecuárias	0,0%	9,8%	61,5%	24,9%	3,7%	0,0%
Agente de Insp. Sanitária e Ind. de Produtos de Origem Animal	0,0%	2,3%	57,9%	36,2%	3,6%	0,0%
Docente	7,6%	27,2%	37,8%	23,3%	4,2%	0,0%
Professor de 3º grau (Auxiliar a Titular) - NS	1,2%	23,2%	39,3%	30,4%	5,9%	0,0%
Professor de 1º e 2º graus (A a E) - NI	2,1%	29,4%	47,9%	18,3%	2,3%	0,0%
Contratos temporários: Professor de 3º grau - NS	39,8%	38,4%	14,6%	5,9%	1,3%	0,0%
Contratos temporários: Professor de 1º e 2º graus - NI	38,8%	37,0%	16,7%	7,0%	0,4%	0,0%
CVM - Comissão de Valores Mobiliários	6,9%	29,7%	40,9%	21,1%	1,3%	0,0%
Analista - NS	5,8%	28,2%	38,8%	26,2%	1,0%	0,0%
Inspetor - NS	14,3%	34,9%	27,0%	22,2%	1,6%	0,0%
Cargos de Nível Intermediário - NI	1,5%	27,3%	57,6%	12,1%	1,5%	0,0%

2.23 - Distribuição % dos Vínculos de Servidores das Carreiras da Administração Pública Federal Ativos por grupos de idades (Faixa Etária)

Posição - out/2003

(Conclusão)

Cargo / Carreira	Grupos de Idade (Faixa Etária)					
	Até 30 anos	De 31 a 40 anos	De 41 a 50 anos	De 51 a 60 anos	Mais de 60 anos	Não Classificados
SUSEP - Superintendência de Seguros Privados	9,2%	31,6%	39,2%	18,4%	1,6%	0,0%
Analista Técnico - NS	10,7%	36,3%	32,7%	17,9%	2,4%	0,0%
Agente Executivo - NS	6,1%	22,0%	52,4%	19,5%	0,0%	0,0%
PCC - Plano de Classificação de Cargos	1,2%	17,7%	48,8%	25,9%	6,4%	0,0%
Cargos de Nível Superior - NS	0,1%	9,2%	47,8%	36,1%	6,7%	0,0%
Cargos de Nível Intermediário - NI	1,3%	19,1%	50,1%	23,8%	5,7%	0,0%
Cargos de Nível Auxiliar - NA	1,8%	19,2%	40,5%	28,1%	10,5%	0,0%
Técnico-Administrativos e Técnico-Marítimos das IFES	4,3%	25,6%	46,7%	19,8%	3,6%	0,0%
Cargos de Nível Superior - NS	3,7%	23,2%	52,0%	19,4%	1,7%	0,0%
Cargos de Nível Intermediário - NI	5,1%	27,0%	46,5%	18,2%	3,3%	0,0%
Cargos de Nível Auxiliar - NA	1,8%	23,4%	39,5%	27,4%	7,9%	0,0%
DACTA - Grupo de Defesa Aérea e Controle do Tráfego Aéreo	0,0%	7,3%	69,8%	22,4%	0,5%	0,0%
Cargos de Nível Superior - NS	0,0%	0,0%	52,6%	47,4%	0,0%	0,0%
Cargos de Nível Intermediário - NI	0,0%	8,1%	71,7%	19,7%	0,6%	0,0%
Polícia Civil do Ex-Território³	0,0%	20,4%	61,3%	16,9%	1,4%	0,0%
Cargos de Nível Superior - NS	0,0%	0,0%	53,6%	46,4%	0,0%	0,0%
Cargos de Nível Intermediário - NI	0,0%	22,1%	61,9%	14,5%	1,5%	0,0%
Ministério da Justiça	16,7%	45,7%	23,8%	13,1%	0,6%	0,0%
Policial Rodoviário Federal - NI	16,7%	45,7%	23,8%	13,1%	0,6%	0,0%
Meio Ambiente	6,3%	18,0%	50,4%	22,1%	3,2%	0,0%
Analista Ambiental - NS	17,1%	20,6%	41,9%	19,3%	1,1%	0,0%
Analista Administrativo - NS	0,0%	13,6%	56,9%	28,3%	1,2%	0,0%
Gestor Ambiental - NS	0,0%	0,0%	50,0%	50,0%	0,0%	0,0%
Gestor Administrativo - NS	0,0%	8,3%	41,7%	50,0%	0,0%	0,0%
Técnico Administrativo - NI	1,3%	18,9%	53,8%	21,8%	4,2%	0,0%
Técnico Ambiental - NI	0,0%	11,6%	59,2%	24,3%	4,9%	0,0%
Auxiliar Administrativo - NI	4,4%	23,4%	35,0%	29,2%	8,0%	0,0%
Previdenciária	7,2%	16,5%	54,0%	19,7%	2,5%	0,0%
Nível Superior - NS	0,0%	4,3%	41,5%	47,4%	6,8%	0,0%
Nível Intermediário - NI	8,4%	18,4%	56,0%	15,4%	1,8%	0,0%
Nível Auxiliar - NA	0,9%	17,2%	40,5%	32,8%	8,6%	0,0%
Seguridade Social e do Trabalho	0,4%	13,5%	48,3%	32,1%	5,8%	0,0%
Nível Superior - NS	0,0%	3,8%	37,4%	51,4%	7,3%	0,0%
Nível Intermediário - NI	0,5%	16,8%	52,3%	25,1%	5,3%	0,0%
Nível Auxiliar - NA	0,3%	29,3%	45,4%	20,2%	4,9%	0,0%
HFA - Hospital das Forças Armadas	58,5%	33,2%	8,0%	0,3%	0,0%	0,0%
Nível Superior - NS	40,7%	47,2%	12,0%	0,0%	0,0%	0,0%
Nível Intermediário - NI	66,4%	27,0%	6,1%	0,4%	0,0%	0,0%
Looyd	0,0%	0,0%	33,3%	55,6%	11,1%	0,0%
Nível Superior - NS	0,0%	0,0%	0,0%	83,3%	16,7%	0,0%
Nível Intermediário - NI	0,0%	0,0%	100,0%	0,0%	0,0%	0,0%
NES - Natureza Especial	0,0%	2,9%	17,1%	40,0%	40,0%	0,0%
Sem Cargo ⁴	15,1%	33,0%	32,8%	15,3%	3,8%	0,0%
Médico Residente	86,5%	12,6%	0,8%	0,1%	0,0%	0,0%
Contratado Lei nº 8.745/93 ⁵	77,7%	12,5%	7,3%	2,2%	0,2%	0,0%
Total	6,1%	21,9%	44,6%	23,1%	4,3%	0,0%

Fonte: SRH/MP

NS - Nível Superior / NI - Nível Intermediário / NA - Nível Auxiliar

Inclui contratos temporários

1 - Os cargos efetivos de Procurador Autárquico, Procurador, Advogado, Assistente Jurídico de autarquias e Fundações Públicas, Procurador e Advogado da Susep e da CVM. (observado o art. 40 e 46 da MP 2048-30/2000) são transformados em cargos de Procurador Federal (MP 2048-26 de 29.06.2000, MP 2048-27 de 28.07.2000 e MP 2048-30 de 26.10.2000)

2 - Os cargos de Farmacêutico - NS 908, Zootecnista - NS 911, Engenheiro Agrônomo - NS 912 e Químico - NS 921 do quadro permanente do MAA foram transformados em cargos de Fiscal de Defesa Agropecuária, conforme Portaria nº 1.766 de 24.11.99. Os atuais cargos efetivos da Carreira de Fiscal de Defesa Agropecuária e de Médico Veterinário - NS 910, cujos ocupantes estejam em efetivo exercício nas atividades de controle, inspeção, fiscalização e defesa agropecuária, do Quadro de Pessoal do MAA, são transformados em cargos de Fiscal Federal Agropecuário, conforme art. 28.º1º e 2º da MP 2048-26/2000, MP 2048-27 de 28.07.2000 e de 26.10.2000

3 - Polícia Civil do Ex-Território.

4 - Servidores sem vínculo e requisitados de outros órgãos da administração direta, autarquias, fundações, empresas e outras esferas.

5 - Contratado Lei nº 8.745/93, para realização de recenseamento do IBGE.

VÍNCULO - Corresponde a um contrato de trabalho de um servidor com um determinado Órgão, podendo este servidor ter um ou no máximo dois contratos (vínculos com o serviço público) de acordo com CF de 1998, art.37 inciso XVI.

Tabela 2.24 - Evolução do Quantitativo de Servidores Cíveis e Aposentados do Poder Executivo - SIAPE

Ano	Evolução do Quantitativo de Servidores Cíveis Ativos e Aposentados - SIAPE		Servidores Ativos Cíveis do Poder Executivo e Empregados das Estatais ²
	Ativos ¹	Aposentados	
1988	705.548	-	
1989	712.740	-	1.488.608
1990	628.305	-	1.312.682
1991 ³	598.375	244.875	1.238.817
1992 ⁴	620.870	306.036	1.261.037
1993	592.898	313.734	1.236.538
1994	583.020	323.305	1.216.058
1995	567.689	364.892	1.140.711
1996	554.736	377.899	1.068.063
1997 ⁵	531.725	372.622	994.805
1998	513.720	395.175	919.732
1999	497.125	394.651	871.918
2000	486.912	390.340	809.585
2001	458.743	385.939	776.736
2002	456.741	382.260	796.067
2003 ⁶	459.403	387.077	801.201

Elaborado: SRH/MP.

Fonte: SRH-SEST/MP.

1 - Número de servidores cíveis ativos do Poder Executivo (administração direta, autarquias e fundações).

- Até 1991, uma parcela significativa destes servidores eram celetistas.

2 - Inclui servidores cíveis ativos do Poder Executivo e empregados das estatais.

3 - Em 1991 => ocorreu desligamento de servidores - Governo Collor.

4 - Em 1992 => ocorreu a reintegração dos servidores - Governo Collor.

5 - A partir de jun/97 considerado o critério de Força de Trabalho = quantidade de vínculo (-) exercício descentralizado (-) lotação provisória (-) cedido.

Inclui contrato temporário.

6 - Posição de outubro/2003

De 1988 a 2002 foram considerados os quantitativos do mês de dezembro de cada ano.



Tabela 2.25 - Quantitativo (força de trabalho) dos Servidores Públicos Federais Cíveis Ativos do Poder Executivo, por sexo, segundo os grupos de idade (Faixa Etária) - SIAPE

Grupos de Idade (Faixa Etária)	Masculino		Feminino		Total	
	Qtde	%	Qtde	%	Qtde	%
	Até 20 anos	584	0,2	437	0,2	1.021
De 21 a 25 anos	3.719	1,5	3.925	1,9	7.644	1,7
De 26 a 30 anos	11.216	4,5	10.030	4,8	21.246	4,6
De 31 a 35 anos	19.005	7,6	14.943	7,2	33.948	7,4
De 36 a 40 anos	34.913	13,9	31.319	15,0	66.232	14,4
De 41 a 45 anos	49.383	19,7	49.211	23,6	98.594	21,5
De 46 a 50 anos	54.463	21,7	49.716	23,8	104.179	22,7
De 51 a 55 anos	43.481	17,3	28.615	13,7	72.096	15,7
De 56 a 60 anos	21.346	8,5	13.102	6,3	34.448	7,5
De 61 a 65 anos	8.961	3,6	5.489	2,6	14.450	3,1
De 66 a 70 anos	3.352	1,3	1.802	0,9	5.154	1,1
Mais de 70 anos	303	0,1	84	0,0	387	0,1
Não informado ¹	1	0,0	3	0,0	4	0,0
Total	250.727	100,0	208.676	100,0	459.403	100,0

Fonte: SRH/MP.

1 - Não constam informações sobre idade no cadastro SIAPE.

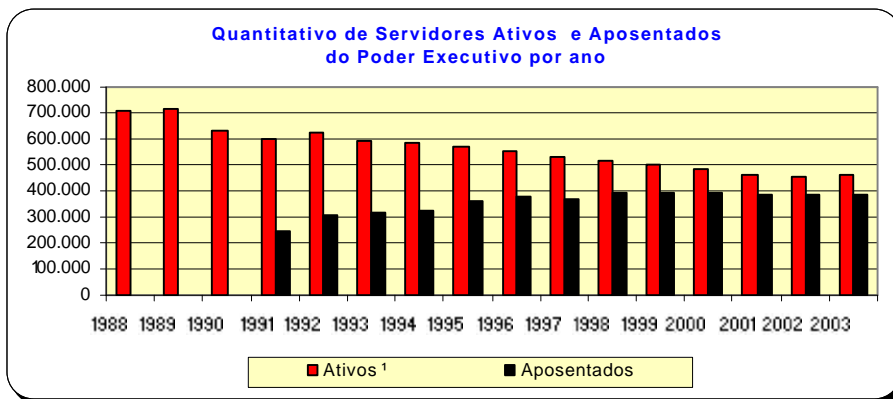
Inclui contrato temporário

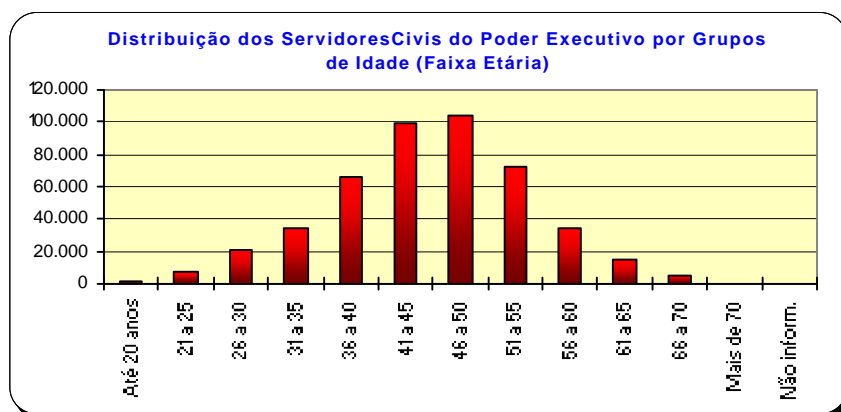

Seção Remuneração

3

Este tema traz informações sobre:

- A Despesa Média dos Servidores dos Poderes da União por Poder e Situação de Vínculo (ativo, aposentado e instituidor de pensão);
- Distribuição por Faixas de Remuneração;
- A Estrutura Salarial das Carreiras da Administração Pública Federal (Cargo/Carreira) com os vencimentos iniciais, finais e seus percentuais de amplitude.

As fontes dos dados encontrados nesta seção são da Secretaria de Recursos Humanos do Ministério do Planejamento, Orçamento e Gestão através do Sistema Integrado de Administração de Recursos Humanos - SIAPE e Secretaria do Tesouro Nacional do Ministério da Fazenda com Sistema Integrado de Administração Financeira de Pessoal da União - SIAFI.

Tabela 3.1 - Despesa Média com Servidores Federais da União por Poder, de 1995 a 2002, segundo a situação de vínculo - Média 12 meses

Poderes da União	Situação de vínculo	Despesa Média com Servidores Federais da União (R\$ correntes)								
		1995	1996	1997	1998	1999	2000	2001	2002	2003 ³
EXECUTIVO										
- CIVIS¹	Ativos	1.400	1.473	1.620	1.482	1.820	2.153	2.410	3.700	3.694
	Aposentados	1.442	1.530	1.611	1.693	1.833	1.914	2.005	2.310	2.493
	Inst.Pensão	1.515	1.289	1.229	1.301	1.479	1.582	1.572	1.687	2.031
	Total	1.430	1.463	1.551	1.522	1.763	1.961	2.098	2.784	2.885
- Banco Central do Brasil ²	Ativos	4.782	5.000	5.529	5.116	5.657	5.855	6.283	6.830	6.856
	Aposentados	-	-	8.191	6.261	5.949	6.072	6.908	7.106	7.516
	Inst.Pensão	-	-	4.313	2.451	2.250	2.419	2.895	3.144	3.480
	Total	4.782	5.000	6.761	5.406	5.655	5.822	6.286	6.810	6.921
- Ministério Público da União	Ativos	3.017	3.225	3.572	4.416	3.639	5.177	6.349	9.133	10.282
	Aposentados	5.046	3.628	3.809	4.162	4.305	5.953	8.485	13.511	16.316
	Inst.Pensão	3.232	2.221	2.076	2.562	2.600	3.213	4.792	7.485	9.269
	Total	3.291	3.221	3.504	4.251	3.678	5.164	6.562	9.640	11.016
- Empresas Públicas	Ativos	2.089	2.640	2.707	2.748	2.942	3.089	3.639	4.037	4.029
- Soc.Economista Mista	Ativos	1.419	2.187	2.419	2.702	2.826	2.985	3.605	4.042	6.878
- MILITARES	Ativos	934	941	986	1.422	1.021	1.360	1.493	1.930	2.076
	Aposentados	1.703	1.737	1.896	2.225	2.438	2.544	3.724	3.846	4.191
	Inst.Pensão	975	966	1.204	1.375	1.512	1.573	1.982	2.205	2.222
	Total	1.091	1.113	1.226	1.586	1.447	1.665	2.089	2.411	2.529
LEGISLATIVO	Ativos	3.822	4.481	4.994	5.159	5.241	5.230	6.413	6.810	8.157
	Aposentados	4.823	5.577	6.231	6.882	5.690	5.342	5.915	8.368	10.262
	Inst.Pensão	2.221	2.632	3.114	3.126	2.613	2.711	2.966	4.317	5.343
	Total	3.924	4.528	5.057	5.302	5.038	5.342	5.908	6.882	8.243
JUDICIÁRIO	Ativos	2.540	2.733	3.393	4.431	4.390	5.108	6.270	6.550	6.884
	Aposentados	3.875	3.945	4.618	5.222	6.047	6.185	6.660	8.242	9.861
	Inst.Pensão	2.633	2.258	2.725	3.071	3.245	3.555	3.833	4.895	6.387
	Total	2.728	2.877	3.534	4.491	4.548	5.193	6.200	6.715	7.260
Transferências Intergovernamentais	Total	1.303	911	940	1.036	1.059	1.182	1.261	1.451	375

Elaborado: SRH/MP.

Fonte: SRH/MP e STN/MF

1 - Inclui Administração Direta, Autarquias, Fundação, MPU e BACEN (inclusive contratos temporários).

2 - Em 1995 e 1996 o regime era celetista.

3 - Despesa Média dos últimos 12 meses

Despesa média corresponde à despesa total dividida pelo número de servidores.

Tabela 3.2 - Despesa Média* com Servidores Federais da União, por poder, segundo a situação de vínculo

Poderes da União	Despesa Média com Servidores Federais da União (R\$ correntes)			
	Ativos	Aposentados	Inst. de Pensão	TOTAL
Executivo ^{1,2}	3.694	2.493	2.031	2.885
- Administração Direta	3.770	2.541	1.823	2.700
- Autarquias	2.854	3.150	3.053	2.957
- Fundações	3.580	2.515	1.655	3.014
Banco Central do Brasil	6.856	7.516	3.480	6.921
Ministério Público da União	10.282	16.316	9.269	11.016
Empresas Públicas	4.029	-	-	4.029
Sociedade Economia Mista	6.878	-	-	6.878
Militares	2.076	4.191	2.222	2.529
Legislativo	8.157	10.262	5.343	8.243
Judiciário	6.884	9.861	6.387	7.260
Transferências Intergovernamentais	-	-	-	375

Elaborado: SRH/MP.

Fonte: SRH/MP, e STN/MF

1- Inclui na Administração direta o MPU

2- Inclui na Autarquias o BACEN (inclusive contratos temporários)

Despesa Média dos últimos 12 meses

* Corresponde à despesa total dividido pelo número de servidores



Tabela 3.3 - Distribuição de Servidores Federal Civil do Poder Executivo¹, por situação de vínculo, segundo as faixas de remuneração em % - SIAPE

Posição - out/2003

Faixas de Remuneração (R\$ correntes)	Distribuição de Servidores Civis Ativos e Aposentados (%)					
	Ativos (A)		Aposentados (B)		Total (A) + (B)	
	Mês	Média dos 12 últimos meses	Mês	Média dos 12 últimos meses	Mês	Média dos 12 últimos meses
Até 480,53	1,5	1,0	0,1	0,1	0,9	0,6
De 480,54 a 500	0,1	0,4	0,0	0,1	0,0	0,2
De 501 a 600	0,4	1,0	0,2	2,7	0,3	1,8
De 601 a 700	1,5	2,3	0,5	2,9	1,1	2,6
De 701 a 800	3,1	3,5	8,1	5,5	5,3	4,4
De 801 a 900	3,4	3,2	3,5	3,9	3,4	3,5
De 901 a 1.000	2,7	2,9	4,7	5,6	3,6	4,0
De 1.001 a 1.100	3,0	3,4	5,7	6,4	4,2	4,7
De 1.101 a 1.200	3,4	7,2	7,2	8,3	5,0	7,7
De 1.201 a 1.300	8,8	8,9	8,1	6,2	8,5	7,7
De 1.301 a 1.400	8,8	6,2	5,2	8,3	7,3	7,1
De 1.401 a 1.500	4,1	3,8	8,8	6,0	6,1	4,7
De 1.501 a 2.000	19,2	18,7	15,8	14,1	17,8	16,7
De 2.001 a 2.500	11,2	9,6	7,8	7,0	9,7	8,5
De 2.501 a 3.000	5,2	4,9	3,9	3,9	4,7	4,5
De 3.001 a 3.500	3,2	3,7	3,1	3,0	3,2	3,4
De 3.501 a 4.500	7,6	7,1	4,2	3,8	6,1	5,7
De 4.501 a 5.500	4,4	4,0	2,7	2,6	3,7	3,4
De 5.501 a 6.500	2,9	2,9	2,9	2,7	2,9	2,8
De 6.501 a 7.500	1,3	1,6	1,2	1,3	1,3	1,5
De 7.501 a 8.500	1,9	2,0	1,3	1,2	1,6	1,6
Acima de 8.500	2,3	2,0	4,9	4,5	3,4	3,1
Total	100,0	100,0	100,0	100,0	100,0	100,0

Fonte: SRH/MP.

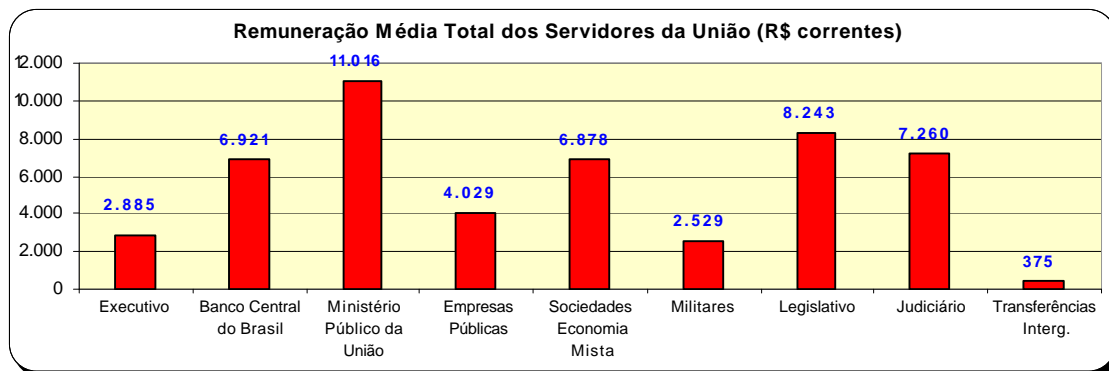
1 - Inclui administração direta, fundações e autarquias do Poder Executivo.

Não inclui: MPU, BACEN, Empresas Públicas, Sociedades de Economia Mista, que recebem recurso do tesouro.

Tabela 3.4 - Estrutura Salarial das Carreiras da Administração Pública Federal - SIAPE

Posição - out/2003

(Continua)

Cargo / Carreira	Vencimentos (R\$ correntes)		
	Inicial	Final (*)	% de Amplitude ¹
Gestão			
-Analista Planej.Orçamento / Finanças e Controle / Gestor - NS	3.659,54	7.100,63	94
-Analista de Comércio Exterior - NS	3.659,54	7.100,63	94
- Técnico de Planejamento P-1501 DO Grupo TP-1500 - NS	3.659,54	7.100,63	94
- Técnico de Planejamento e Pesquisa do IPEA - NS	3.659,54	7.100,63	94
- Demais Cargos de Nível Superior do IPEA	3.659,54	7.100,63	94
- Demais Cargos de Nível Intermediário do IPEA	1.536,95	2.361,41	54
- Técnico Planejamento, Orçamento / Finanças e Controle	1.536,95	2.361,41	54
Auditoria			
- Auditor-Fiscal da Receita Federal - NS	5.310,75	7.707,91	45
- Técnico da Receita Federal	2.537,56	3.668,70	45
- Auditor-Fiscal da Previdência Social - NS	5.310,75	7.707,91	45
- Auditor-Fiscal do Trabalho - NS	5.310,75	7.707,91	45
Diplomacia			
- 3º Secretário a Ministro 1ª Classe - NS	4.941,05	7.100,63	44
- Oficial de Chancelaria - NS	2.766,92	3.821,56	38
- Assistente de Chancelaria - NI	598,03	1.409,47	136
Jurídica			
- Procurador Federal ² - NS	4.973,01	7.461,20	50
- Procurador da Fazenda Nacional ³ - NS	4.973,01	7.461,20	50
- Advogado da União - AGU - NS	4.973,01	7.461,20	50
- Procuradores da Procuradoria Especial da Marinha - NS	4.241,27	7.461,20	76
- Defensor Público da União - NS	4.973,01	7.461,20	50
Advocacia-Geral da União-AGU			
- Quadro de Pessoal da AGU - NS	1.907,75	2.692,04	41
- Quadro de Pessoal da AGU - NI	1.298,87	1.681,41	29
- Quadro de Pessoal da AGU - NA	1.021,87	1.021,87	0
Polícia Federal ⁴			
- Delegado, Perito - NS	7.965,97	9.434,44	18
- Censor - NS ²	7.965,97	9.434,44	18
- Escrivão , Agente, Papiloscopista	4.199,97	6.131,01	46
- Plano Especial de Cargos do Departamento de Polícia Federal - NS	1.254,75	2.039,04	63
- Plano Especial de Cargos do Departamento de Polícia Federal - NI	832,87	1.215,41	46
- Plano Especial de Cargos do Departamento de Polícia Federal - NA	752,87	752,87	0
Pesquisa em Ciência & Tecnologia - C&T			
- Analista - NS	1.815,56	5.177,20	185
- Tecnologista - NS	1.815,56	5.177,20	185
- Pesquisador - NS	2.609,19	5.177,20	98
- Assistente - NI	883,36	1.723,41	95
- Técnico - NI	815,33	1.723,41	111
- Auxiliar - NA	490,79	741,75	51
- Auxiliar Técnico - NA	490,79	741,75	51
Tecnologia Militar			
- Analista - NS	1.902,23	3.447,44	81
- Engenheiro - NS	1.902,23	3.447,44	81
Grupo de Informações			
- Nível Superior - NS	3.036,37	4.089,99	35
- Nível Intermediário - NI	1.527,64	1.898,02	24
Reforma Agrária			
- Engenheiro Agrônomo da Carreira de Perito Fed. Agrário - NS	3.278,10	4.090,59	25
- Fiscal de Cadastro e Tributação Rural - NS	2.644,81	3.405,00	29
- Orientador de Projetos de Assentamentos - NS	2.644,81	3.405,00	29
Fiscalização			
- Médico do Trabalho - 40 horas -Mtb ⁵ - NS	5.111,07	5.714,37	12
- Fiscal Federal Agropecuário ⁶ - NS	2.723,81	5.392,03	98
- Supervisor Médico Pericial - NS	2.957,11	3.717,30	26
Docente			
- Professor Superior (Auxiliar a Titular) - 40 horas - NS	1.036,32	3.549,27	242
- Professor de 1º e 2º graus (A a Titular) - 40 horas - NI	952,67	3.234,79	240

3.4 - Estrutura Salarial das Carreiras da Administração Pública Federal - SIAPE

Posição - out/2003

(Conclusão)

Cargo / Carreira	Vencimentos (R\$ correntes)		
	Inicial	Final (*)	% de Amplitude ¹
CVM - Comissão de Valores Mobiliários			
- Inspetor e Analista - NS	3.659,54	7.100,63	94
- Agente Executivo - NI	3.238,11	3.365,39	4
SUSEP - Superintendência de Seguros Privados			
- Analista Técnico - NS	3.659,54	7.100,63	94
- Cargos de Nível Intermediário - NI	3.238,11	3.365,39	4
Saúde - Opção art. 1º § 3º Lei 10.483 de 03.07.2002			
- Médico - 40 horas - NS	1.999,54	3.630,83	82
- Médico de Saúde Pública - 40 horas - NS	1.999,54	3.630,83	82
- Sanitarista - NS	1.505,69	2.572,31	71
Seguridade Social e do Trabalho^o			
- Cargos de Nível Superior - NS	1.286,21	2.101,85	63
- Cargos de Nível Intermediário - NI	867,87	1.290,68	49
- Cargos de Nível Auxiliar - NA	784,87	784,87	0
Técnico-Administrativos e Técnico-Marítimos das Intituições Federais de Ensino - IFES^o			
- Nível Superior - NS	877,61	1.812,61	107
- Nível Médio - NI	588,23	1.113,54	89
- Nível Auxiliar - NA	557,24	652,56	17
PCC - Plano de Classificação e Cargos			
- Cargos de Nível Superior - NS	1.254,75	2.039,04	63
- Cargos de Nível Intermediário - NI	832,87	1.215,41	46
- Cargos de Nível Auxiliar - NA	752,87	752,87	0
Ministério da Agricultura, Pecuária e Abastecimento			
- Agente de Inspeção Sanitária e Industrial de Produtos - NI	1.390,87	1.773,41	28
- Agente de Atividades Agropecuárias - NI	1.390,87	1.773,41	28
DACTA - Grupo de Defesa Aérea e Controle do Tráfego Aéreo			
- Cargos de Nível Superior - NS	3.036,77	3.796,96	25
- Cargos de Nível Intermediário - NI	1.864,40	2.216,02	19
Ministério da Justiça			
- Policial Rodoviário Federal - NI	3.735,89	5.816,04	56
Banco Central do Brasil			
- Analista - NS	3.837,76	8.016,49	109
- Procurador - NS	4.021,20	8.016,49	99
- Técnico - NI	1.268,27	2.617,36	106
Meio-Ambiente			
- Analista Ambiental - NS / Analista Administrativo - NS	2.633,73	5.210,87	98
- Gestor Administrativo - NS / Gestor Ambiental - NS	2.633,73	5.210,87	98
- Técnico Administrativo - NI / Técnico Ambiental - NI	1.170,87	2.281,87	95
- Auxiliar Administrativo - NA	862,82	1.304,60	51
Previdenciária			
- Cargos de Nível Superior e Analista Previdenciário - NS	1.286,21	2.101,85	63
- Cargos de Nível Intermediário e Técnico Previdenciário - NI	867,87	1.290,68	49
- Cargos de Nível Auxiliar - NA	784,87	784,87	0

Fonte: SRH/MP.

NS - Nível Superior / NI - Nível Intemediário / NA - Nível Auxiliar - (*) Limitado ao teto do Ministro de Estado (art.42 Lei n° 8.112/90).

1 - A amplitude corresponde à diferença percentual entre a menor e a maior remuneração de uma carreira

2 - Os cargos efetivos de Procurador Autárquico, Procurador, Advogado, Assistente Jurídico de autarquias e Fundações Públicas, Procurador e Advogado da SUSEP e da CVM.

(observado o art. 40 da MP 2048-26/2000) são transformados em cargos de Procurador Federal (MP 2048-26 de 29.06.2000 , MP 2048-27 de 28.07.2000, MP 2048-28 de 28.08.2000 e MP 2048-29 de 27.09.2000)

3 - Alteração Inicial/Final conforme MP 2048-26 de 29.06.2000,MP 2048-27 de 28.07.2000, MP 2048-28 de 28.08.2000 e MP 2048-29 de 27.09.2000)

4 - Alteração Inicial/Final conforme MP 2.009, de 24 de dezembro de 1999.

5 - Extinção, conforme Lei 9.688, de 06/07/98.

6 - Extinção, conforme art. 10 § 2º da MP 1.915-1, de 29 de julho de 1999.

7- Os cargos de Farmacêutico -NS 908, Zootecnista - NS 911, Engenheiro Agrônomo - NS 912 e Químico - NS 921 do quadro permanente do MAA foram transformados em cargos de Fiscal de Defesa Agropecuária, conforme Portaria 1.766 de 24.11.99. Os atuais cargos efetivos da Carreira de Fiscal de Defesa Carreira de Fiscal de Defesa Agropecuária e de Médico Veterinário - NS 910, cujos ocupantes estejam em efetivo exercício nas atividades de controle, inspeção, Fiscalização e Defesa Agropecuária, do Quadro de Pessoal do MAA, são transformados em cargos de Fiscal Federal Agropecuário,conforme art. 28.º1º e §2º da MP 2048-26/2000 e MP 2048-27 de 28.07.2000,MP 2048-28 de 28.08.2000 e MP 2048-29 de 27.09.2000).

8 Servidores ocupantes dos cargos a que se refere o art. 1 da Lei 10.483 de 03.07.2002

9 - Os cargos efetivos das instituições federais de ensino, vinculadas ao MEC, de que trata a Lei 7.596/87 são reestruturados a partir de junho/2001na forma do art. 55 da MP 2150-39 de 31.05.2001.

Inicial - É o vencimento básico corresponde classe e padrão inicial de cada cargo público.

Final - É o limite máximo do maior vencimento fixado na Lei 8.852, de 04/02/94 no art. 2º e 3º, da E.C 19 de 1998, CF, art.37, inciso XI.

Seção

Concursos

4

As informações apresentadas nesta seção dizem respeito ao Ingresso no Serviço Público Federal (através de concurso Público) por:

- Carreira/Cargos;
- Nível de escolaridade do cargo;
- Idade média;
- Contratação Temporária.

A fonte dos dados encontrado nesta seção são da Secretaria de Recursos Humanos do Ministério do Planejamento, Orçamento e Gestão através do Sistema Integrado de Administração de Recursos Humanos - SIAPE.

Tabela 4.1 - Ingressos no Serviço Público Federal - por concurso público - SIAPE

(Continua)

Cargo / Carreira	1995	1996	1997	1998	1999	2000	2001	2002	2003 ¹	Total
Gestão	163	370	334	565	308	-	75	2	42	1.859
- Analista de Comércio Exterior - NS	-	-	-	-	87	-	75	-	42	204
- Analista de Planejamento Orçamento - NS	-	39	28	92	94	-	-	-	-	253
- Analista de Finanças e Controle - NS	45	83	92	176	-	-	-	1	-	397
- Especialista Políticas Pub Gestão Governamental - NS	-	52	84	106	127	-	-	1	-	370
- Técnico de Planejamento e Pesquisa - IPEA - NS	-	33	25	36	-	-	-	-	-	94
- Técnico de Finanças e Controle - NI	114	163	104	155	-	-	-	-	-	536
- Cargos de Nível Superior do IPEA	-	-	1	-	-	-	-	-	-	1
- Cargos de Nível Intermediário do IPEA	4	-	-	-	-	-	-	-	-	4
Auditoria	2.507	624	1.569	1.100	681	3	122	9	30	6.645
- Auditor-Fiscal da Receita Federal - NS	271	1	1.174	133	577	2	-	5	11	2.174
- Técnico da Receita Federal - NS	1.304	135	200	503	-	1	-	4	17	2.164
- Auditor-Fiscal da Previdência Social - NS	400	5	179	421	-	-	122	-	2	1.129
- Auditor-Fiscal do Trabalho - Segurança no Trabalho - NS	-	-	-	40	19	-	-	-	-	59
- Auditor-Fiscal do Trabalho - Legislação do Trabalho - NS	532	483	16	3	85	-	-	-	-	1.119
Diplomacia	18	84	33	159	22	25	31	-	3	375
- 3º Secretário a Ministro 1ª Classe - NS	12	43	33	28	20	25	31	-	3	195
- Oficial de Chancelaria - NS	5	41	-	131	2	-	-	-	-	179
- Assistente de Chancelaria - NI	1	-	-	-	-	-	-	-	-	1
Jurídica	137	148	363	297	22	628	220	8	352	2.175
- Procurador Autárquico do INSS - NS	2	3	180	121	1	201	-	-	-	508
- Procurador Federal - NS	-	-	-	-	-	-	1	8	196	205
- Procurador da Fazenda Nacional - NS	7	-	-	73	-	-	-	-	-	80
- Advogado/Assistente Jurídico AGU - NS	0	33	1	-	-	421	219	-	156	830
- Advogado/Procurador de Autarquias e Fundações - NS	128	112	182	103	21	6	-	-	-	552
Polícia Federal	131	512	1.013	111	676	116	21	4	553	3.137
- Delegado - NS	46	132	17	14	170	25	4	-	102	510
- Perito - NS	21	76	12	5	29	-	-	-	42	185
- Papiloscopista - NI	-	-	-	-	28	-	-	1	2	31
- Escrivão - NI	64	40	399	29	3	66	2	-	147	750
- Agente - NI	0	264	585	63	446	25	15	3	260	1.661
Pesquisa em Ciência & Tecnologia	597	666	266	327	66	49	7	1	76	2.055
- Analista - NS	29	85	48	71	9	8	-	1	53	304
- Tecnologista - NS	88	140	106	90	11	1	-	-	18	454
- Pesquisador - NS	61	60	57	60	1	39	7	-	-	285
- Assistente - NI	168	161	21	43	12	-	-	-	-	405
- Técnico - NI	134	218	34	62	33	1	-	-	5	487
- Auxiliar Técnico - NA	5	2	-	-	-	-	-	-	-	7
- Auxiliar - NA	112	-	-	1	-	-	-	-	-	113
Reforma Agrária	-	-	71	-	1	-	-	-	-	72
- Engenheiro Agrônomo - NS	-	-	71	-	-	-	-	-	-	71
- Orientador de Projetos de Assentamentos - NS	-	-	-	-	1	-	-	-	-	1

Tabela 4.1 - Ingressos no Serviço Público Federal - por concurso público - SIAPE

Cargo / Carreira	(Conclusão)									
	1995	1996	1997	1998	1999	2000	2001	2002	2003 ¹	Total
Fiscalização	-	1	1	217	16	-	-	-	1	236
- Médico do Trabalho - 40 horas Mtb - NS	-	-	-	47	15	-	-	-	-	62
- Supervisor Médico Pericial - NS	-	-	-	170	1	-	-	-	-	171
- Engenheiro Agrônomo - MAARA - NS	-	1	1	-	-	-	-	-	-	2
- Fiscal Federal Agropecuário	-	-	-	-	-	-	-	-	1	1
Docente	2.604	3.131	3.387	3.124	620	601	122	6	371	13.966
- Professor Superior - NS	1.509	1.950	2.411	2.140	537	522	119	6	211	9.405
- Professor de 1º e 2º graus - NI	1.095	1.181	976	984	83	79	3	-	160	4.561
CVM - Comissão de Valores Mobiliários	27	18	26	23	-	-	29	-	-	123
- Advogado - NS	1	-	6	6	-	-	-	-	-	13
- Analista - NS	7	10	8	12	-	-	13	-	-	50
- Inspetor - NS	3	8	12	5	-	-	16	-	-	44
- Cargos de Nível Intermediário - NI	16	-	-	-	-	-	-	-	-	16
SUSEP - Superintendência de Seguros Privados	-	43	1	-	15	-	11	-	-	70
- Analista Técnico - NS	-	34	-	-	12	-	11	-	-	57
- Procurador Autárquico - NS	-	9	-	-	3	-	-	-	-	12
- Cargos de Nível Intermediário - NI	-	-	1	-	-	-	-	-	-	1
PCC - Plano de Classificação de Cargos	13.258	3.388	1.989	1.892	117	67	2	-	-	20.713
- Cargos de Nível Superior - NS	3.447	1.695	854	794	32	18	-	-	-	6.840
- Cargos de Nível Intermediário - NI	8.059	1.328	1.041	1.024	83	49	2	-	-	11.586
- Cargos de Nível Auxiliar - NA	1.752	365	94	74	2	-	-	-	-	2.287
Técnico-Administrativos e Técnico-Marítimos das IFES	-	-	-	-	-	-	-	-	1.751	1.751
- Cargos de Nível Superior - NS	-	-	-	-	-	-	-	-	378	378
- Cargos de Nível Intermediário - NI	-	-	-	-	-	-	-	-	1.373	1.373
- Cargos de Nível Auxiliar - NA	-	-	-	-	-	-	-	-	-	0
Ministério da Justiça										
- Policial Rodoviário Federal - NI	233	942	2	-	383	35	20	-	28	1.643
Ministério do Meio Ambiente										
- Analista Ambiental - NS	-	-	-	-	-	-	-	-	271	271
Ministério da Previdência										
- Analista Previdência - NS	-	-	-	-	-	-	-	-	598	598
- Técnico Previdenciário - NI	-	-	-	-	-	-	-	-	709	709
Total	19.675	9.927	9.055	7.815	2.927	1.524	660	30	4.785	56.398

Fonte: SRH/MP

NS - Nível Superior / NI - Nível Intermediário / NA - Nível Auxiliar (Nível de escolaridade do Cargo).

(1) - Posição: outubro/2003. (acumulado no ano)

Obs.: Em 2000, 2001 e 2002 estão sendo consideradas as informações que constam no cadastro SIAPE, entretanto, poderá haver a não consistência das informações de ingresso no Serviço Público Federal por concurso (Quantitativos - Cargos/Carreiras), devido a não obrigatoriedade no preenchimento, pelo órgão de origem, do campo ingresso no serviço público.

Tabela 4.2 - Ingressos no Serviço Público Federal no Plano de Classificação de Cargos - PCC, por concurso público - SIAPE

Cargo	1995	1996	1997	1998	1999	2000	2001	2002	2003 ¹	Total
- Nível Superior (NS)	3.447	1.695	854	794	32	18	0	0	0	6.840
- Administrador	241	58	20	15	-	-	-	-	-	334
- Assistente Social	72	36	44	42	1	-	-	-	-	195
- Bibliotecário / Bibliotecário-documentalista	65	123	48	33	1	2	-	-	-	272
- Cirurgião-Dentista / Odontólogo	57	7	12	10	-	-	-	-	-	86
- Contador	45	32	44	17	2	1	-	-	-	141
- Enfermeiro	911	257	190	154	19	6	-	-	-	1.537
- Engenheiro	156	56	94	55	-	-	-	-	-	361
- Farmacêutico / Farmacêutico-bioquímico	133	87	13	40	2	-	-	-	-	275
- Fisioterapeuta	62	23	6	5	-	-	-	-	-	96
- Fonoaudiólogo	17	2	1	4	1	-	-	-	-	25
- Médico	1.100	823	275	283	4	4	-	-	-	2.489
- Nutricionista	79	21	12	4	-	1	-	-	-	117
- Psicólogo	65	29	19	18	-	-	-	-	-	131
- Tec Ass. Educacionais / Tec. Ens. Orientação	113	28	26	84	-	-	-	-	-	251
- Outros	331	113	50	30	2	4	-	-	-	530
- Nível Intermediário (NI)	8.059	1.328	1.041	1.024	83	49	2	0	0	11.586
- Agente Administrativo	2.241	168	45	141	-	2	-	-	-	2.597
- Agente de Serviços de Engenharia	41	2	1	1	-	-	-	-	-	45
- Assistente Administração / Aux. Administrativo	750	39	43	87	1	1	-	-	-	921
- Auxiliar Biblioteca	49	2	-	1	-	-	-	-	-	52
- Auxiliar de Enfermagem	2.586	495	463	213	45	2	2	-	-	3.806
- Técnico Agropecuária / Oper.Máquinas Agrícolas	55	44	56	9	-	-	-	-	-	164
- Técnico de Contabilidade	144	74	42	18	-	-	-	-	-	278
- Técnico de Farmácia	42	6	14	3	-	-	-	-	-	65
- Técnico de Laboratório/Laboratorista-área	271	197	132	196	9	11	-	-	-	816
- Técnico em Enfermagem	400	77	73	147	19	-	-	-	-	716
- Técnico em Radiologia	114	55	13	6	-	27	-	-	-	215
- Outros	1.366	169	159	202	9	6	-	-	-	1.911
- Nível Auxiliar (NA)	1.752	365	94	74	2	0	0	0	0	2.287
- Auxiliar Agropecuária	15	78	19	6	-	-	-	-	-	118
- Auxiliar de Farmácia	40	18	2	3	-	-	-	-	-	63
- Auxiliar de Laboratório	138	41	26	14	1	-	-	-	-	220
- Auxiliar de Nutrição	77	39	4	1	-	-	-	-	-	121
- Auxiliar OpServ Diversos / Auxiliar Operacional	685	-	-	4	-	-	-	-	-	689
- Auxiliar Rural	2	18	12	-	-	-	-	-	-	32
- Cozinheiro / Copeiro / Auxiliar Cozinha	175	91	16	20	-	-	-	-	-	302
- Encanador / Marceneiro / Auxiliar Eletricista	86	1	-	1	-	-	-	-	-	88
- Operador de Máquina e Lavanderia	145	3	3	2	-	-	-	-	-	153
- Outros	389	76	12	23	1	-	-	-	-	501
Total	13.258	3.388	1.989	1.892	117	67	2	0	0	20.713

Fonte: SRH/MP

NS - Nível Superior / NI - Nível Intemediário / NA - Nível Auxiliar (Nível de escolaridade do Cargo).

(1) - Posição: outubro/2003. (acumulado no ano)

Obs.: Em 2000, 2001 e 2002 estão sendo consideradas as informações que constam no cadastro SIAPE, entretanto, poderá haver a não consistência das informações de ingresso no Serviço Público Federal por concurso (Quantitativos - Cargos/Carreiras), devido a não obrigatoriedade no preenchimento, pelo órgão de origem, do campo ingresso no serviço público.

Tabela 4.3 - Quantitativo de Ingressos no Serviço Público Federal, por concurso público, segundo o nível de escolaridade - SIAPE

Nível de Escolaridade	1995	1996	1997	1998	1999	2000	2001	2002	2003 ¹	Total
Superior (NS)	7.709	6.309	6.574	5.861	1.937	1.348	621	26	2.331	32.716
- Professor	2.604	3.131	3.387	3.124	620	601	122	6	371	13.966
- Outros	5.105	3.178	3.187	2.737	1.317	747	499	20	1.960	18.750
Intermediário (NI)	10.097	3.251	2.387	1.879	988	176	39	4	2.454	21.275
Auxiliar (NA)	1.869	367	94	75	2	-	-	-	-	2.407
Total	19.675	9.927	9.055	7.815	2.927	1.524	660	30	4.785	56.398

Fonte: SRH/MP

NS - Nível Superior / NI - Nível Intemediário / NA - Nível Auxiliar (Nível de escolaridade do Cargo).

(1) - Posição: outubro/2003. (acumulado no ano)

Obs.: Em 2000, 2001 e 2002 estão sendo consideradas as informações que constam no cadastro SIAPE, entretanto, poderá haver a não consistência das informações de ingresso no Serviço Público Federal por concurso (Quantitativos - Cargos/Carreiras), devido a não obrigatoriedade no preenchimento, pelo órgão de origem, do campo ingresso no serviço público.



Tabela 4.4 - Participação Percentual dos Ingressos no Serviço Público Federal, por concurso , segundo o nível de escolaridade - SIAPE

Nível de Escolaridade	Participação Percentual por Ingresso no Serviço Público Federal - (%)									
	1995	1996	1997	1998	1999	2000	2001	2002	2003 ¹	Total
Superior (NS)	39,2	63,6	72,6	75,0	66,2	88,5	94,1	86,7	48,7	58,01
- Professor	13,2	31,5	37,4	40,0	21,2	39,4	18,5	20,0	7,8	24,76
- Outros	25,9	32,0	35,2	35,0	45,0	49,0	75,6	66,7	41,0	33,25
Intermediário (NI)	51,3	32,7	26,4	24,0	33,8	11,5	5,9	13,3	51,3	37,72
Auxiliar (NA)	9,5	3,7	1,0	1,0	0,1	-	-	-	-	4,27
Total	100,0	100,0	100,0	100,0	100,0	100,0	100,0	100,0	100,0	100,0

Fonte: SRH/MP

NS - Nível Superior / NI - Nível Intemediário / NA - Nível Auxiliar (Nível de escolaridade do Cargo).

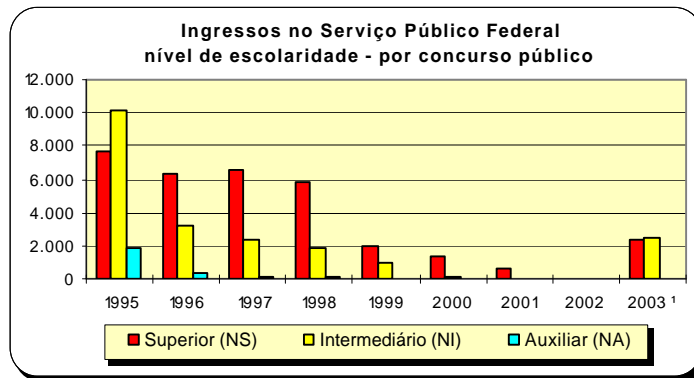
(1) - Posição: outubro/2003. (acumulado no ano)

Obs.: Em 2000, 2001 e 2002 estão sendo consideradas as informações que constam no cadastro SIAPE, entretanto, poderá haver a não consistência das informações de ingresso no Serviço Público Federal por concurso (Quantitativos - Cargos/Carreiras), devido a não obrigatoriedade no preenchimento, pelo órgão de origem, do campo ingresso no serviço público.

Tabela 4.5 - Idade Média dos Ingressos no Serviço Público Federal por concurso público - SIAPE

(Continua)

Cargo / Carreira	1995	1996	1997	1998	1999	2000	2001	2002	2003 ¹
Gestão	28	32	30	31	32	-	29	53	30
- Analista de Comércio Exterior - NS	-	-	-	-	33	-	29	-	30
- Analista de Orçamento - NS	-	36	32	33	33	-	-	-	-
- Analista de Finanças e Controle - NS	31	34	33	32	-	-	-	48	-
- Especialista Políticas Pub. Gestão Governamental - NS	-	34	31	31	31	-	-	57	-
- Técnico de Planejamento e Pesquisa - IPEA - NS	-	29	29	31	-	-	-	-	-
- Técnico de Finanças e Controle - NI	23	28	29	28	-	-	-	-	-
- Cargos de Nível Superior do IPEA - NS	-	-	24	-	-	-	-	-	-
- Cargos de Nível Intermediário do IPEA - NI	30	-	-	-	-	-	-	-	-
Auditoria	34	40	34	33	33	34	33	34	32
- Auditor-Fiscal da Receita Federal - NS	32	53	35	36	35	35	-	35	39
- Técnico da Receita Federal - NS	30	32	29	30	-	32	-	32	33
- Auditor-Fiscal da Previdência Social - NS	41	40	32	33	-	-	33	-	24
- Auditor-Fiscal do Trabalho - Segurança no Trabalho - NS	-	-	-	36	32	-	-	-	-
- Auditor-Fiscal do Trabalho - Legislação do Trabalho - NS	33	34	41	31	32	-	-	-	-
Diplomacia	37	33	33	32	29	27	-	-	27
- 3º Secretário a Ministro 1ª Classe - NS	28	28	33	27	27	27	-	-	27
- Oficial de Chancelaria - NS	51	37	-	36	31	-	-	-	-
- Assistente de Chancelaria - NI	32	-	-	-	-	-	-	-	-
Jurídica	35	38	36	30	27	32	40	34	31
- Procurador Autárquico do INSS - NS	32	43	31	29	23	30	-	-	-
- Procurador Federal - NS	-	-	-	-	-	-	48	34	31
- Procurador da Fazenda Nacional - NS	38	-	-	30	-	-	-	-	-
- Advogado/Assistente Jurídico AGU - NS	-	37	47	-	-	33	31	-	31
- Advogado/Procurador de Autarquias e Fundações - NS	34	34	30	30	30	32	-	-	-
Polícia Federal	31	30	33	32	32	35	35	33	31
- Delegado -NS	32	33	36	32	34	42	40	-	29
- Perito - NS	32	31	35	33	32	-	-	-	31
- Papiloscopista - NI	-	-	-	-	30	-	-	33	32
- Escrivão - NI	29	29	30	32	31	30	34	-	31
- Agente - NI	-	28	29	30	31	34	32	32	32
Pesquisa em Ciência & Tecnologia	30	33	32	33	32	37	43	31	31
- Analista - NS	31	35	33	34	35	39	-	31	26
- Tecnologista - NS	32	33	32	33	32	25	-	-	35
- Pesquisador - NS	34	38	36	36	35	40	43	-	-
- Assistente - NI	32	30	28	29	28	-	-	-	-
- Técnico - NI	28	28	29	28	28	44	-	-	33
- Auxiliar Técnico - NA	26	31	-	-	-	-	-	-	-
- Auxiliar - NA	29	-	-	39	-	-	-	-	-
Reforma Agrária	-	-	32	-	46	-	-	-	0
- Engenheiro Agrônomo - NS	-	-	32	-	-	-	-	-	-
- Orientador de Projetos de Assentamentos - NS	-	-	-	-	46	-	-	-	-

Tabela 4.5 - Idade Média dos Ingressos no Serviço Público Federal por concurso público - SIAPE

(Conclusão)

Cargo / Carreira	1995	1996	1997	1998	1999	2000	2001	2002	2003 ¹
Fiscalização	-	36	37	39	34	-	-	-	23
- Médico do Trabalho - 40 horas Mtb - NS	-	-	-	38	38	-	-	-	-
- Supervisor Médico Pericial - NS	-	-	-	39	30	-	-	-	-
- Engenheiro Agrônomo - MAARA - NS	-	36	37	-	-	-	-	-	-
- Fiscal Federal Agropecuário - NS	-	-	-	-	-	-	-	-	23
Docente	35	35	35	34	37	38	37	37	37
- Professor Superior - NS	35	36	36	35	38	39	38	37	38
- Professor de 1º e 2º graus - NI	34	34	34	33	35	36	35	-	35
CVM - Comissão de Valores Mobiliários	28	39	30	31	-	-	36	-	0
- Advogado - NS	25	-	27	27	-	-	-	-	-
- Analista - NS	31	38	31	32	-	-	36	-	-
- Inspetor - NS	27	39	32	34	-	-	35	-	-
- Cargos de Nível Intermediário - NI	29	-	-	-	-	-	-	-	-
SUSEP - Superintendência de Seguros Privados	-	35	30	-	30	30	32	-	0
- Analista Técnico - NS	-	37	-	-	32	-	32	-	-
- Procurador Autárquico - NS	-	33	-	-	28	-	-	-	-
- Cargos de Nível Intermediário - NI	-	-	30	-	-	-	-	-	-
Seguridade Social e do Trabalho									0
- Médico de Saúde Pública - NS	-	-	-	-	-	-	-	-	-
PCC - Plano de Classificação de Cargos	32	32	32	31	35	34	30	-	0
- Cargos de Nível Superior - NS	34	34	35	34	35	35	-	-	-
- Cargos de Nível Intermediário - NI	30	31	31	29	30	32	30	-	-
- Cargos de Nível Auxiliar - NA	32	32	31	30	41	-	-	-	-
Técnico-Administrativos e Técnico-Marítimos das IFES	-	-	-	-	-	-	-	-	31
- Cargos de Nível Superior - NS	-	-	-	-	-	-	-	-	31
- Cargos de Nível Intermediário - NI	-	-	-	-	-	-	-	-	31
- Cargos de Nível Auxiliar - NA	-	-	-	-	-	-	-	-	-
Ministério da Justiça									
- Policial Rodoviário Federal - NI	29	31	33	-	28	28	27	-	29
Ministério do Meio Ambiente									
- Analista Ambiental - NS	-	-	-	-	-	-	-	-	36
Ministério da Previdência									
- Analista Previdência - NS	-	-	-	-	-	-	-	-	35
- Técnico Previdenciário - NI	-	-	-	-	-	-	-	-	32
Total	31	33	34	33	33	35	33	34	32

Fonte: SRH/MP

NS - Nível Superior / NI - Nível Intermediário / NA - Nível Auxiliar (Nível de escolaridade do Cargo).

(1) - Posição: outubro/2003. (acumulado no ano)

Tabela 4.6 - Ingressos no Serviço Público Federal por nível de escolaridade, segundo a contratação por tempo determinado - SIAPE

Nível de Escolaridade	1995	1996	1997	1998	1999	2000	2001	2002	2003 ¹
Superior - NS	5.351	7.687	7.248	5.821	5.056	7.045	6.080	2.054	4.950
- Professor	4.724	6.749	5.872	4.588	3.792	5.205	4.524	472	3.354
- Médico Residente	622	938	1.375	1.233	1.261	1.840	1.556	1.582	1.596
- Outros	5	0	1	0	3	0	0	0	0
Intermediário - NI	1	118	1.416	1.508	932	2.109	2.631	7	1.084
- Agente Credenciado	0	0	1.413	1.504	916	2.109	2.631	7	1.083
- Artífice	0	117	3	4	16	0	0	0	1
- Outros	1	1	0	0	0	0	0	0	0
Auxiliar - NA	9	102	0	3	0	0	0	0	0
Demais Cargos	107	866	844	345	637	611	1.886	2.273	6.692
Total	5.468	8.773	9.508	7.677	6.625	9.765	10.597	4.334	12.726

Fonte: SRH/MP

NS - Nível Superior / NI - Nível Intemediário / NA - Nível Auxiliar

(1) - Posição: outubro/2003 (acumulado no ano).



Tabela 4.7 - Participação Percentual dos Ingressos no Serviço Público Federal por nível de escolaridade, segundo a contratação por tempo determinado em % - SIAPE

Nível de Escolaridade	1995	1996	1997	1998	1999	2000	2001	2002	2003 ¹
Superior - NS	97,9	87,6	76,2	75,8	76,3	72,1	57,4	47,4	38,9
- Professor	86,4	123,4	107,4	83,9	69,3	95,2	82,7	8,6	61,3
- Médico Residente	11,4	17,2	25,1	22,5	23,1	33,7	28,5	28,9	29,2
- Outros	0,1	0,0	0,0	0,0	0,1	0,0	0,0	0,0	0,0
Intermediário - NI	0,0	1,3	14,9	19,6	14,1	21,6	24,8	0,2	8,5
- Agente Credenciado	0,0	0,0	14,9	19,6	13,8	21,6	24,8	0,2	8,5
- Artífice	0,0	1,3	0,0	0,1	0,2	0,0	0,0	0,0	0,0
- Outros	0,0	0,0	0,0	0,0	0,0	0,0	0,0	0,0	0,0
Auxiliar - NA	0,2	1,2	0,0	0,0	0,0	0,0	0,0	0,0	0,0
Demais Cargos	2,0	9,9	8,9	4,5	9,6	6,3	17,8	52,4	52,6
Total	100,0	100,0	100,0	100,0	100,0	100,0	100,0	100,0	100,0

Fonte: SRH/MP

NS - Nível Superior / NI - Nível Intemediário / NA - Nível Auxiliar

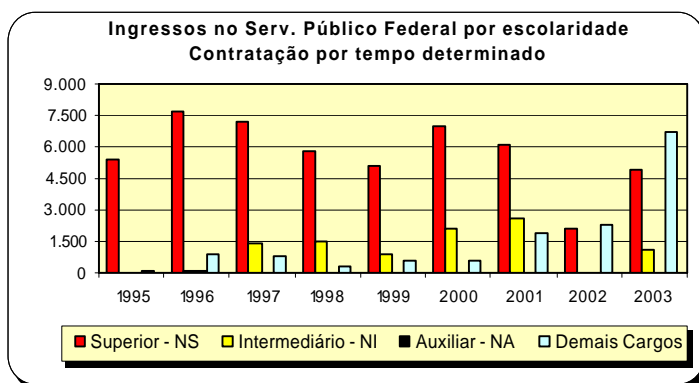
(1) - Posição: outubro/2003 (acumulado no ano).

Seção

5

Cargos e Funções de Confiança e Gratificações

Esta seção abrange os ocupantes de Cargos e Funções de Confiança e Gratificações do Poder Executivo Federal (Administração Direta, Autarquia e Fundação), podendo ser ocupado por servidores com cargo efetivo, requisitados de outros órgãos ou esferas e sem vínculo com o Serviço Público. São destacadas informações quantitativas sobre:

- Sexo;
- Idade média;
- Nível de escolaridade da função;

As fontes dos dados encontrados nesta seção são da Secretaria de Recursos Humanos do Ministério do Planejamento, Orçamento e Gestão através do Sistema Integrado de Administração de Recursos Humanos - SIAPE.

Tabela 5.1 - Quantitativo de ocupantes de Cargos e Funções de Confiança e Gratificações do Poder Executivo Federal¹, de 1997 a 2002 - SIAPE

CARGOS , FUNÇÕES e GRATIFICAÇÕES	1997	1998	1999	2000	2001	2002
CA - Cargo Comissionado de Assessoria ³	-	-	-	132	122	188
CAS - Cargo Comissionado de Assistência ³	-	-	-	34	41	122
CCD - Cargo Comissionado de Direção ³	-	-	-	25	30	42
CCT - Cargo Comissionado Técnico ³	-	-	-	414	605	857
CD - Cargo de Direção - IFES ³	2.964	3.048	3.063	3.040	3.038	3.087
CGE - Cargo Comissionado de Gerência Executiva ³	-	-	-	194	316	465
DAS - Direção de Assessoramento Superior ³	17.607	17.183	16.306	17.389	17.995	18.374
FCT - Função Comissionada Técnica ³	-	-	-	755	6.522	4.838
FG - Função Gratificada - IFES ³	18.016	17.527	17.586	17.470	17.445	17.568
FGR - Função Gratificada - Lei 8.216/91 ³	26.147	25.596	16.899	18.905	19.278	18.916
GR - Gratificação de Representação ³	888	878	759	706	654	603
GSE - Gratif. Serv. Ext/Censo-96 - Temporário ²	154	118	139	2.207	391	397
GT - Gratificação Técnica ²	1.419	1.558	1.674	1.598	1.821	485
NES - Cargo de Natureza Especial ³	51	53	60	37	39	76
RGA - ABIN (Gratif. Repres. de Gab. - Apoio (PR/VPR) ²	-	-	-	-	-	5
RGA - AGU (Gratif. Repres. de Gab. - Apoio (PR/VPR) ²	66	77	87	87	79	14
RGA - PR (Gratif. Repres. de Gab. - Apoio (PR/VPR) ²	1.202	1.158	1.030	937	1.048	908
RGA - VPR (Gratif. Repres. de Gab. - Apoio (PR/VPR) ²	50	53	50	52	49	44
RGM - Gratif. Repres. de Gabinete (MIN) ³	1.051	915	887	877	780	740
RMA - EMFA (Gratif. Repres. de Gab. Apoio Militar (PR/VPR) ²	253	274	305	320	300	313
RMA - PR (Gratif. Repres. de Gab. Apoio Militar (PR/VPR) ²	513	555	533	517	523	551
RMA - VPR (Gratif. Repres. de Gab.e Apoio Militar (PR/VPR) ²	27	27	29	33	34	35
RMM - MAER (Gratif. Repres. de Gabinete Militar/EMFA) ²	6	8	9	6	5	6
RMP - EMFA (Gratif. de Repres. de Gabinete Militar) ²	171	180	197	199	193	189
RMP - PR (Gratif. de Repres. de Gabinete Militar) ²	112	126	94	97	92	99
RMP - VPR (Gratif. de Repres. de Gabinete Militar) ²	8	7	8	9	9	9
Total	70.705	69.341	59.715	66.040	71.409	68.931

Elaborado: SRH/MP.

1 - Inclui os servidores civis da administração direta, autarquias e fundações do Poder Executivo.

2- Usada para funções que dependem de Órgão. (Ex.Fas)

3- Usada pelos demais tipos de função, ou seja, não dependem nem de órgão nem de indicador de escolaridade. (Ex.: DAS)

CARGOS, FUNÇÕES E GRATIFICAÇÕES

Tabela 5.2 - Quantitativo e Idade Média dos ocupantes de Cargos e Funções de Confiança e Gratificações do Poder Executivo Federal¹, segundo o sexo - SIAPE

CARGOS e FUNÇÕES de CONFIANÇA e GRATIFICAÇÕES	Posição - out/2003					
	Masculino		Feminino		Total	
	Quant.	Idade Média	Quant.	Idade Média	Quant.	Idade Média
CA - Cargo Comissionado de Assessoria	128	45	80	39	208	43
CAS - Cargo Comissionado de Assistência	52	40	88	35	140	37
CCD - Cargo Comissionado de Direção	34	54	5	49	39	53
CCT - Cargo Comissionado Técnico	465	47	413	45	878	46
CD - Cargo de Direção - IFES	2.109	48	1.088	47	3.197	48
CGE - Cargo Comissionado de Gerência Executiva	355	50	163	46	518	48
DAS - Direção de Assessoramento Superior	10.208	45	7.661	42	17.869	44
FCT - Função Comissionada Técnica	3.265	48	2.697	46	5.962	47
FG - Função Gratificada - IFES	8.743	46	9.063	45	17.806	45
FGR - Função Gratificada - Lei 8.216/91	9.182	45	8.411	44	17.593	45
GR - Gratificação de Representação	256	47	303	46	559	46
GSE - Gratif. Serv. Ext/Censo-96 - Temporário	163	46	84	44	247	46
GT - Gratificação Técnica	255	45	280	44	535	44
NES - Cargo de Natureza Especial	43	52	8	48	51	51
RGA - ABIN (Gratif. Repres. de Gab. - Apoio (PR/VPR))	3	41	2	48	5	44
RGA - AGU (Gratif. Repres. de Gab. - Apoio (PR/VPR))	11	43	10	37	21	40
RGA - PR (Gratif. Repres. de Gab. - Apoio (PR/VPR))	612	47	371	44	983	46
RGA - VPR (Gratif. Repres. de Gab. - Apoio (PR/VPR))	23	49	17	42	40	46
RGM - Gratif. Repres. de Gabinete (MIN)	289	49	350	48	639	48
RMA - EMFA (Gratif. Repres. de Gab. Apoio Militar (PR/VPR))	310	36	5	32	315	35
RMA - PR (Gratif. Repres. de Gab. Apoio Militar (PR/VPR))	565	36	36	35	601	36
RMA - VPR (Gratif. Repres. de Gab.e Apoio Militar (PR/VPR))	34	38	2	35	36	38
RMM - MAER (Gratif. Repres. de Gabinete Militar/EMFA)	0	0	1	40	1	40
RMP - EMFA (Gratif. de Repres. de Gabinete Militar)	182	46	12	40	194	46
RMP - PR (Gratif. de Repres. de Gabinete Militar)	117	42	3	39	120	42
RMP - VPR (Gratif. de Repres. de Gabinete Militar)	9	41	0	0	9	41
Total	37.413	45	31.153	44	68.566	45

Elaborado: SRH/MP.

1 - Incluí os servidores civis da administração direta, autarquias e fundações do Poder Executivo.

Tabela 5.3 - Quantitativo de ocupantes de Cargos e Funções de Confiança e Gratificações do Poder Executivo Federal ¹, segundo o nível de escolaridade - SIAPE

Cargos, Funções e Gratificações	Posição - out/2003					
	1º Grau	2º Grau	3º Grau	Especialização	Pós-Graduação ²	Total
CA - Cargo Comissionado de Assessoria	1	26	181	0	0	208
CAS - Cargo Comissionado de Assistência	4	86	50	0	0	140
CCD - Cargo Comissionado de Direção	0	2	37	0	0	39
CCT - Cargo Comissionado Técnico	24	210	644	0	0	878
CD - Cargo de Direção - IFES	8	158	1.112	517	1.402	3.197
CGE - Cargo Comissionado de Gerência Executiva	2	19	497	0	0	518
DAS - Direção de Assessoramento Superior	419	4.065	11.082	864	1.439	17.869
FCT - Função Comissionada Técnica	417	2.281	3.264	0	0	5.962
FG - Função Gratificada - IFES	1.040	4.596	5.951	1.497	4.722	17.806
FGR - Função Gratificada - Lei 8.216/91	1.591	7.115	8.874	11	1	17.592
GR - Gratificação de Representação	203	259	97	0	0	559
GSE - Gratif. Serv. Ext/Censo-96 - Temporário	8	103	136	0	0	247
GT - Gratificação Técnica	46	215	274	0	0	535
NES - Cargo de Natureza Especial	0	1	50	0	0	51
RGA - ABIN (Gratif. Repres. de Gab. - Apoio (PR/VPR))	0	0	5	0	0	5
RGA - AGU (Gratif. Repres. de Gab. - Apoio (PR/VPR))	3	11	7	0	0	21
RGA - PR (Gratif. Repres. de Gab. - Apoio (PR/VPR))	323	402	258	0	0	983
RGA - VPR (Gratif. Repres. de Gab. - Apoio (PR/VPR))	18	17	5	0	0	40
RGM - Gratif. Repres. de Gabinete (MIN)	287	261	92	0	0	640
RMA - EMFA (Gratif. Repres. de Gab. Apoio Militar (PR/VPR))	3	310	2	0	0	315
RMA - PR (Gratif. Repres. de Gab. Apoio Militar (PR/VPR))	250	311	40	0	0	601
RMA - VPR (Gratif. Repres. de Gab. e Apoio Militar (PR/VPR))	16	17	3	0	0	36
RMM - MAER (Gratif. Repres. de Gabinete Militar/EMFA)	0	1	0	0	0	1
RMP - EMFA (Gratif. de Repres. de Gabinete Militar)	0	3	191	0	0	194
RMP - PR (Gratif. de Repres. de Gabinete Militar)	3	17	100	0	0	120
RMP - VPR (Gratif. de Repres. de Gabinete Militar)	0	3	6	0	0	9
Total	4.666	20.489	32.958	2.889	7.564	68.566

Elaborado: SRH/MP.

1 - Inclui os servidores civis da administração direta, autarquias e fundações do Poder Executivo.

2 - Incluído: Aperfeiçoamento, Mestrado, Doutorado, Phd, Livre Docência.

DAS

Com o objetivo de dar mais vazão aos ocupantes de Cargos e Funções de Confiança e Gratificações do Poder Executivo Federal (Administração Direta, Autarquia e Fundação), o conjunto de indicadores abrange com especificidade os cargos de DAS, que visa, principalmente, a delinear as informações quantitativas sobre:

- Sexo;
- Idade média;
- Nível de escolaridade da função;
- Remuneração média;
- Participações Percentuais.

As fontes dos dados encontrados nesta seção são da Secretaria de Recursos Humanos do Ministério do Planejamento, Orçamento e Gestão através do Sistema Integrado de Administração de Recursos Humanos - SIAPE.

Tabela 5.4 - Quantitativo dos ocupantes de DAS, segundo o nível de função - SIAPE

Nível da Função	1997	1998	1999	2000	2001	2002	2003 ²
DAS-1	6.820	6.554	5.681	6.503	6.665	6.733	6.673
DAS-2	5.943	5.678	5.313	5.442	5.615	5.703	4.804
DAS-3	2.472	2.490	2.690	2.826	2.828	2.954	3.077
DAS-4	1.682	1.716	1.810	1.866	2.073	2.158	2.362
DAS-5	558	607	666	606	662	672	776
DAS-6	132	138	146	146	152	154	177
Total	17.607	17.183	16.306	17.389	17.995	18.374	17.869

Fonte: SRH/MP.

1- Inclui os servidores civis da administração direta, autarquias e Fundações do Poder Executivo.

2- Posição: out/2003

De 1997 a 2002 foram considerados os quantitativos do mês de Dezembro de cada ano.

Tabela 5.5 - Participação Percentual do Quantitativo dos ocupantes de DAS, segundo o nível de função - SIAPE

Nível da Função	1997	1998	1999	2000	2001	2002	2003 ²
DAS-1	38,7	38,1	34,8	37,4	37,0	36,6	37,3
DAS-2	33,8	33,0	32,6	31,3	31,2	31,0	26,9
DAS-3	14,0	14,5	16,5	16,3	15,7	16,1	17,2
DAS-4	9,6	10,0	11,1	10,7	11,5	11,7	13,2
DAS-5	3,2	3,5	4,1	3,5	3,7	3,7	4,3
DAS-6	0,7	0,8	0,9	0,8	0,8	0,8	1,0
Total	100,0	100,0	100,0	100,0	100,0	100,0	100,0

Fonte: SRH/MP.

1- Inclui os servidores civis da administração direta, autarquias e Fundações do Poder Executivo.

2- Posição: out/2003

De 1997 a 2002 foram considerados os quantitativos do mês de Dezembro de cada ano.

Tabela 5.6 - Idade Média dos ocupantes de DAS, segundo o nível de função - SIAPE

Nível da Função	1997	1998	1999	2000	2001	2002	2003 ²
DAS-1	42	42	43	43	43	43	43
DAS-2	43	43	43	43	43	43	43
DAS-3	45	45	45	45	45	45	44
DAS-4	47	47	46	47	47	47	46
DAS-5	49	49	48	49	50	50	48
DAS-6	52	52	52	53	53	53	51
Total	46	46	46	47	47	47	46

Fonte: SRH/MP.

1- Inclui os servidores civis da administração direta, autarquias e Fundações do Poder Executivo.

2- Posição: out/2003

De 1997 a 2002 foram considerados as idades média do mês de Dezembro de cada ano.

Tabela 5.7 - Quantitativo, idade média, remuneração média, nível de escolaridade e sexo dos ocupantes de DAS- SIAPE

Nível da Função	Qtde Servidores	Idade Média	Remuneração Média ¹ (R\$ correntes)	Nível Superior	Posição - out/2003	
					Sexo Feminino	Serv. Efetivo + Requisitado ²
DAS-1	6.673	43	3.696,65	61,7%	47,0%	70,8%
DAS-2	4.804	43	4.281,33	75,6%	45,5%	72,3%
DAS-3	3.077	44	4.491,78	84,0%	42,0%	70,8%
DAS-4	2.362	46	6.022,30	91,2%	35,9%	56,2%
DAS-5	776	48	7.052,42	94,2%	21,4%	51,8%
DAS-6	177	51	7.290,24	94,4%	17,5%	42,4%
Total	17.869	46	4.466,75	74,9%	42,9%	68,2%

Fonte: SRH/MP.

1 - Considerado a remuneração do cargo e da função; estão incluídos no cálculo dos valores somente os servidores efetivos + requisitados (Administração Pública Federal Direta, Autarquias e Fundações)

2 - Servidor efetivo e requisitado (Administração Pública Federal Direta, Autarquias, Fundações, Estados, Municípios, DF, Empresas Públicas, Sociedades de Economia Mista, Tribunais, Câmara, Senado e Ministério Público.

Tabela 5.8 - Quantitativo e participação percentual dos ocupantes de DAS, por nível de escolaridade, segundo o nível da função - SIAPE

Nível da Função	Quantitativo e Participação percentual por Nível de Escolaridade											
	1º Grau		2º Grau		3º Grau		Especialização		Pós-Graduação ¹		Total	
	Quant.	%	Quant.	%	Quant.	%	Quant.	%	Quant.	%	Quant.	%
DAS-1	308	4,6	2.248	33,7	3.269	49,0	324	4,9	524	7,9	6.673	100,0
DAS-2	54	1,1	1.119	23,3	2.940	61,2	279	5,8	412	8,6	4.804	100,0
DAS-3	31	1,0	460	14,9	2.188	71,1	145	4,7	253	8,2	3.077	100,0
DAS-4	19	0,8	190	8,0	1.898	80,4	88	3,7	167	7,1	2.362	100,0
DAS-5	6	0,8	39	5,0	644	83,0	23	3,0	64	8,2	776	100,0
DAS-6	1	0,6	9	5,1	143	80,8	5	2,8	19	10,7	177	100,0
Total	419	2,3	4.065	22,7	11.082	62,0	864	4,8	1.439	8,1	17.869	100,0

Fonte: SRH/MP.

1 - Incluído: Aperfeiçoamento, Mestrado, Doutorado, Phd, Livre Docência.



Tabela 5.9 - Quantitativo e participação percentual dos ocupantes de DAS, por vínculo com a União, segundo o nível da função - SIAPE

Posição - out/2003

Nível da Função	Quantitativo e Participação percentual dos ocupantes de DAS									
	Servidor Efetivo + Requisitado ¹		Requisitado de outros Órgãos e Esfera ²		Sem Vínculo ³		Aposentado		Total	
	Quant.	%	Quant.	%	Quant.	%	Quant.	%	Quant.	%
DAS-1	4.599	68,9	124	1,9	1.654	24,8	296	4,4	6.673	100,0
DAS-2	3.321	69,1	150	3,1	1.086	22,6	247	5,1	4.804	100,0
DAS-3	1.999	65,0	181	5,9	704	22,9	193	6,3	3.077	100,0
DAS-4	1.018	43,1	310	13,1	856	36,2	178	7,5	2.362	100,0
DAS-5	273	35,2	129	16,6	311	40,1	63	8,1	776	100,0
DAS-6	48	27,1	27	15,3	90	50,8	12	6,8	177	100,0
Total	11.258	63,0	921	5,2	4.701	26,3	989	5,5	17.869	100,0

Fonte: SRH/MP.

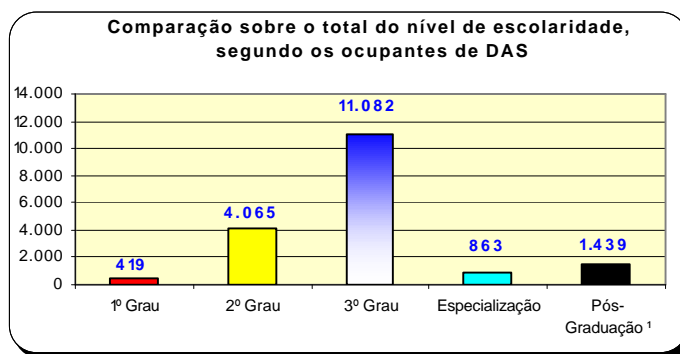
1 - Servidor Efetivo e Requisitado (Administração Pública Federal Direta, Autarquias e Fundações).

2 - Requisitado dos Estados, Municípios, DF, Empresas Públicas, Sociedades de Economia Mista, Tribunais, Câmara dos Deputados, Senado Federal e Ministério Público da União.

3 - Sem cargo público.

Tabela 5.10 - Quantitativo, participação percentual e idade média dos ocupantes de DAS, por sexo, segundo o da nível da função - SIAPE

Posição - out/2003

Nível da Função	Quantitativo, participação percentual e idade média dos ocupantes de DAS por sexo								
	Masculino			Feminino			Total		
	Quant.	%	Idade Média	Quant.	%	Idade Média	Quant.	%	Idade Média
DAS-1	3.538	53,0	44	3.135	47,0	42	6.673	100,0	43
DAS-2	2.616	54,5	44	2.188	45,5	42	4.804	100,0	43
DAS-3	1.784	58,0	45	1.293	42,0	43	3.077	100,0	44
DAS-4	1.514	64,1	46	848	35,9	44	2.362	100,0	46
DAS-5	610	78,6	48	166	21,4	46	776	100,0	48
DAS-6	146	82,5	51	31	17,5	50	177	100,0	51
Total	10.208	57,1	45	7.661	42,9	42	17.869	100,0	44

Fonte: SRH/MP.



Tabela 5.11 - Remuneração média por nível dos ocupantes de DAS, segundo o cargo e função - SIAPE

Nível da Função	Parcela da Remuneração Média (R\$ correntes)		Posição - out/2003
	Referente ao cargo	Referente à função	Remuneração Média Global ¹
DAS-1	2.895,45	801,20	3.696,65
DAS-2	3.370,50	910,83	4.281,33
DAS-3	3.309,87	1.181,91	4.491,78
DAS-4	3.838,40	2.183,90	6.022,30
DAS-5	4.286,74	2.765,68	7.052,42
DAS-6	3.804,90	3.485,34	7.290,24
NES	4.385,64	3.358,67	7.744,31
Média Global	3.291,72	1.197,07	4.488,79

Fonte: SRH/MP.

1 - Engloba a remuneração referente ao cargo e à função; o universo considerado no cálculo corresponde somente aos servidores efetivos.

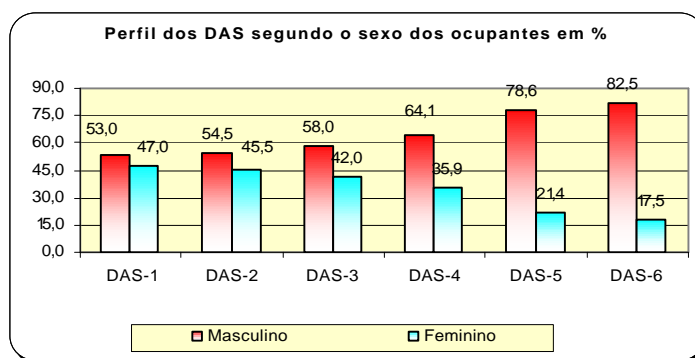

Tabela 5.12 - Participação percentual sobre a Remuneração média por nível dos ocupantes de DAS, segundo o cargo e função em % - SIAPE

Nível da Função	Parcela da Remuneração Média - em %		Posição - out/2003
	Referente ao cargo	Referente à função	Remuneração Média Global ¹
DAS-1	78,3	21,7	100,0
DAS-2	78,7	21,3	100,0
DAS-3	73,7	26,3	100,0
DAS-4	63,7	36,3	100,0
DAS-5	60,8	39,2	100,0
DAS-6	52,2	47,8	100,0
NES	56,6	43,4	100,0
Média Global	73,3	26,7	100,0

Fonte: SRH/MP.

1 - Engloba a remuneração referente ao cargo e à função; o universo considerado no cálculo corresponde somente aos servidores efetivos.

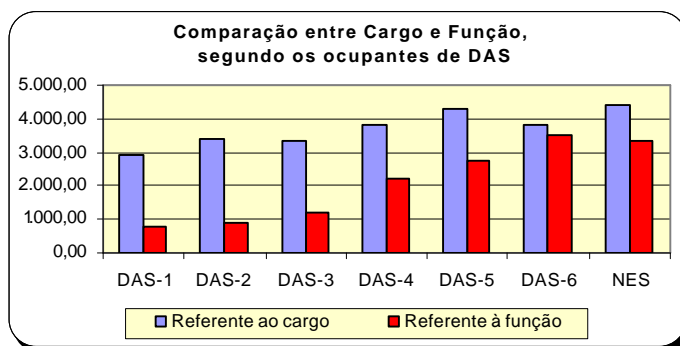
Seção Aposentados

6

As informações apresentadas nesta seção dizem respeito às ocorrências e tipos anuais e mensais de aposentadorias da União, com destaque maior para o Poder Executivo Civil Federal, com os seguintes Quantitativos:

- Tipos de Aposentadorias;
- Idade Média;
- Sexo;
- Faixa Etária;
- Comparação entre aposentadorias dos Poderes.

As fontes dos dados encontrados nesta seção são da Secretaria de Recursos Humanos do Ministério do Planejamento, Orçamento e Gestão através do Sistema Integrado de Administração de Recursos Humanos - SIAPE e Secretaria do Tesouro Nacional do Ministério da Fazenda com Sistema Integrado de Administração Financeira de Pessoal da União - SIAFI.

Tabela 6.1 - Evolução do quantitativo de aposentadorias civis da União, segundo os Tipos de Aposentadorias - SIAPE

Ano	Total ano	Média mensal	Quantitativo e participação percentual sobre total (%)									
			Integrais		Proporcional		Compulsória		Invalidez			
			Quant.	%	Quant.	%	Quant.	%	Quant.	%		
1991	46.196	3.850										
1992	21.190	1.766										
1993	14.199	1.183										
1994	17.601	1.467										
1995	34.253	2.854										
1996	27.546	2.296	11.950	43,4	13.194	47,9	263	1,0	2.139	7,8		
1997	24.659	2.055	7.954	32,3	14.146	57,4	299	1,2	2.260	9,2		
1998	19.755	1.646	5.540	28,0	12.035	60,9	332	1,7	1.848	9,4		
1999	8.783	732	2.300	26,2	4.322	49,2	308	3,5	1.853	21,1		
2000	5.951	496	1.504	25,3	2.191	36,8	436	7,3	1.820	30,6		
2001	6.222	519	2.775	44,6	1.431	23,0	374	6,0	1.642	26,4		
2002	7.465	622	3.804	51,0	1.434	19,2	384	5,1	1.843	24,7		
2003 ¹	14.727	2.104	7.603	51,6	4.835	32,8	385	2,6	1.904	12,9		

Elaborado: SRH/MP.

Fonte: 1991 a 1998 - Diário Oficial da União e SIAFI.

1999, 2000, 2001 e 2002 - SRH/MP (SIAPE)

1991 a 1998 - O levantamento inclui somente as aposentadorias publicadas no Diário Oficial.

- Em 1995, o número refere-se aos civis estatutários do Poder Executivo e entre 1991 e 1994, refere-se, além destes, também a uma parcela reduzida de servidores do Legislativo e do Judiciário.

1999, 2000, 2001 e 2002 - O levantamento inclui somente as aposentadorias do Poder Executivo lançadas no Sistema SIAPE.

1 - As informações no ano de 2003, corresponde a média do acumulado dos meses de janeiro a outubro/2003.



Tabela 6.2 - Idade média Mensal dos Servidores Públicos Federais Cíveis do Poder Executivo por sexo, segundo o tipo de aposentadoria - SIAPE

Ano / Mês	Integral			Proporcional			Total		
	Masculino	Feminino	Ambos	Masculino	Feminino	Ambos	Masculino	Feminino	Ambos
Acumulado em 1999	57	53	55	56	52	53	56	53	54
Jan-2000	56	53	55	57	54	55	56	54	55
Fev	58	54	56	56	53	55	57	53	55
Mar	57	52	55	57	53	55	57	53	55
Abr	57	54	56	56	55	55	56	55	56
Mai	57	53	55	57	54	55	57	53	55
Jun	58	53	56	60	53	57	59	53	57
Jul	57	54	56	58	54	56	58	54	56
Ago	58	54	56	58	53	55	58	53	56
Set	56	56	56	58	54	56	57	55	56
Out	55	51	54	57	54	55	56	53	54
Nov	57	53	56	58	54	56	57	54	56
Dez	58	52	55	59	54	56	58	53	56
Acumulado em 2000	57	53	56	58	54	56	57	54	56
Jan-2001	58	55	58	60	55	57	59	55	59
Fev	58	55	57	59	53	56	58	54	56
Mar	56	54	55	60	55	57	57	54	56
Abr	57	54	55	58	55	57	57	54	56
Mai	56	53	55	57	56	56	57	54	55
Jun	57	54	56	57	55	56	57	55	56
Jul	57	54	56	58	56	57	57	55	56
Ago	57	55	56	57	54	56	57	55	56
Set	57	55	56	60	56	58	57	55	56
Out	58	57	57	58	55	57	58	55	57
Nov	58	56	57	59	55	57	58	56	57
Dez	56	52	55	57	55	56	56	54	55
Acumulado em 2001	57	55	56	58	55	57	57	55	56
Jan-2002	56	55	56	60	54	57	57	55	56
Fev	57	54	56	60	54	57	58	54	56
Mar	58	54	56	59	55	57	58	54	56
Abr	56	53	55	59	55	57	57	54	55
Mai	57	54	55	60	56	57	58	54	56
Jun	57	53	55	59	54	57	58	54	55
Jul	56	55	55	60	56	57	57	55	56
Ago	57	54	55	59	56	57	58	55	56
Set	57	55	56	59	55	57	58	55	56
Out	57	54	55	58	54	56	57	54	56
Nov	56	54	55	59	55	57	57	54	56
Dez	60	54	58	60	57	59	57	54	56
Acumulado em 2002	57	54	56	59	55	57	58	54	56
Jan-2003	58	54	56	62	53	59	59	55	57
Fev	58	54	56	62	53	59	58	55	56
Mar	58	54	56	57	55	57	58	55	56
Abr	58	55	56	59	55	56	58	55	56
Mai	58	54	56	58	55	56	58	54	58
Jun	57	54	55	58	54	56	57	54	57
Jul	57	54	57	58	54	56	58	54	58
Ago	57	54	55	57	54	55	57	54	55
Set	56	54	55	57	53	54	56	53	55
Out	56	54	55	57	53	55	57	54	55
Acumulado em 2003	57	54	56	59	54	56	58	54	56

Fonte: SRH/MP.

- Os dados utilizados acima, são extraídos da base SIAPE - Sistema Integrado de Administração de Recursos Humanos e referem-se ao servidor que possui a data de sua aposentadoria em seu cadastro.

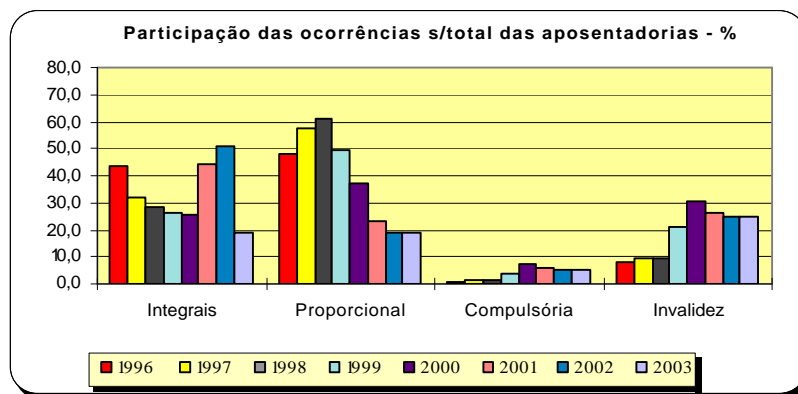
Tabela 6.3 - Quantitativo, Idade média e Participação Percentual dos Servidores Públicos Federais Cíveis do Poder Executivo por sexo, segundo o tipo de aposentadoria - SIAPE

Tipo de Aposentadoria	Masculino			Feminino			Ambos		
	Quant.	Idade média	%	Quant.	Idade Média	%	Quant.	Idade Média	%
Integrais	352	56	49,6%	357	54	50,4%	709	55	100,0%
Proporcionais	277	57	38,0%	451	53	62,0%	728	55	100,0%
Total	629	57	43,8%	808	54	56,2%	1.437	57	100,0%

Fonte: SRH/MP.

- Os dados utilizados acima, são extraídos da base SIAPE - Sistema Integrado de Administração de Recursos Humanos e referem-se ao servidor que possui a data de sua aposentadoria em seu cadastro.

Tabela 6.4 - Quantitativo de Aposentadoria dos Servidores Públicos Federais Cíveis do Poder Executivo por sexo, segundo os grupos de idade (Faixa Etária) - SIAPE

Grupos de Idade (Faixa Etária)	Quantitativo de aposentadorias dos servidores cíveis do poder executivo - I N T E G R A I S					
	Masculino		Feminino		Ambos	
	Quantitativo	%	Quantitativo	%	Quantitativo	%
Até 40 anos	4	1,1	6	1,7	10	1,4
De 41 a 45 anos	15	4,3	8	2,2	23	3,2
De 46 a 50 anos	49	13,9	99	27,7	148	20,9
De 51 a 55 anos	107	30,4	121	33,9	228	32,2
De 56 a 60 anos	105	29,8	68	19,0	173	24,4
De 61 a 65 anos	45	12,8	35	9,8	80	11,3
De 66 a 70 anos	25	7,1	20	5,6	45	6,3
Acima de 70 anos	2	0,6	0	0,0	2	0,3
Total	352	100,0	357	100,0	709	100,0

Fonte: SRH/MP.

- Os dados utilizados acima, são extraídos da base SIAPE - Sistema Integrado de Administração de Recursos Humanos e referem-se ao servidor que possui a data de sua aposentadoria em seu cadastro.

- A existência de aposentadorias em idade inferior a 40 anos deve-se à imperfeições nas informações cadastrais.

Tabela 6.5 - Quantitativo de Aposentadoria dos Servidores Públicos Federais Cíveis do Poder Executivo por sexo, segundo os grupos de idade (Faixa Etária) - SIAPE

Posição - out/2003

Grupos de Idade (Faixa Etária)	Quantitativo de aposentadorias dos servidores civis do poder executivo - PROPORCIONAIS					
	Masculino		Feminino		Ambos	
	Quantitativo	%	Quantitativo	%	Quantitativo	%
Até 40 anos	1	0,4	2	0,4	3	0,4
De 41 a 45 anos	10	3,6	6	1,3	16	2,2
De 46 a 50 anos	14	5,1	196	43,5	210	28,8
De 51 a 55 anos	104	37,5	122	27,1	226	31,0
De 56 a 60 anos	74	26,7	54	12,0	128	17,6
De 61 a 65 anos	34	12,3	43	9,5	77	10,6
De 66 a 70 anos	38	13,7	28	6,2	66	9,1
Acima de 70 anos	2	0,7	0	0,0	2	0,3
Total	277	100,0	451	100,0	728	100,0

Fonte: SRH/MP.

- Os dados utilizados acima, são extraídos da base SIAPE - Sistema Integrado de Administração de Recursos Humanos e referem-se ao servidor que possui a data de sua aposentadoria em seu cadastro.
- A existência de aposentadorias em idade inferior a 40 anos deve-se à imperfeições nas informações cadastrais.

Tabela 6.6 - Quantitativo de Aposentadoria dos Servidores Públicos Federais Cíveis do Poder Executivo, por sexo, segundo os grupos de idade (Faixa Etária) - SIAPE

Posição - out/2003

Grupos de Idade (Faixa Etária)	Quantitativo de aposentadoria dos servidores civis do poder executivo - T O T A I S					
	Masculino		Feminino		Ambos	
	Quantitativo	%	Quantitativo	%	Quantitativo	%
Até 40 anos	5	0,8	8	1,0	13	0,9
De 41 a 45 anos	25	4,0	14	1,7	39	2,7
De 46 a 50 anos	63	10,0	295	36,5	358	24,9
De 51 a 55 anos	211	33,5	243	30,1	454	31,6
De 56 a 60 anos	179	28,5	122	15,1	301	20,9
De 61 a 65 anos	79	12,6	78	9,7	157	10,9
De 66 a 70 anos	63	10,0	48	5,9	111	7,7
Acima de 70 anos	4	0,6	0	0,0	4	0,3
Total	629	100,0	808	100,0	1.437	100,0

Fonte: SRH/MP.

- Os dados utilizados acima, são extraídos da base SIAPE - Sistema Integrado de Administração de Recursos Humanos e referem-se ao servidor que possui a data de sua aposentadoria em seu cadastro.
- A existência de aposentadorias em idade inferior a 40 anos deve-se à imperfeições nas informações cadastrais.

Tabela 6.7 - Comparação entre Aposentadorias da União por poder, de 1995 a 2002 - Despesa Média Anual

União	Comparação entre Aposentadorias da União por Poder (R\$ Correntes)								
	1995	1996	1997	1998	1999	2000	2001	2002	2003 ³
Executivo (civis) ^{1,2}	1.442	1.530	1.611	1.693	1.833	1.914	2.005	2.310	2.493
Militares ³	1.703	1.737	1.896	2.225	2.438	2.544	3.724	3.846	4.191
Legislativo ³	4.823	5.577	6.231	6.882	5.690	5.342	5.915	8.368	10.262
Judiciário ³	3.875	3.945	4.618	5.222	6.047	6.185	6.660	8.242	9.861

Elaborado: SRH/MP.

Fonte: SRH/MP E STN/MF

1- Inclui Ministério Público da União e Banco Central.

2- Não inclui Empresas Públicas e Sociedade de Economia Mista.

3- Despesa Média dos últimos 12 meses.

Nota : De 1995 a 2002 foram consideradas a despesa média anual.

