



# Boletim Estatístico de Pessoal

**BRASÍLIA - DF**  
**SETEMBRO / 2003**

**MINISTRO**

Guido Mantega

**SECRETÁRIO-EXECUTIVO**

Nelson Machado

**SECRETÁRIA DE RECURSOS HUMANOS - Interina**

Claudia M<sup>a</sup> Beatriz S. Duranti

**COORDENADORA-GERAL DE ESTUDOS E INFORMAÇÕES GERENCIAIS**

Sandra Helena Caresia Gustavo

**DIVISÃO DE ACOMPANHAMENTO E ANÁLISE DE DADOS DE PESSOAL**

Joelina Magalhães Cavalcanti

Maria Vilani Maia de Freitas

**DIVISÃO DE ESTUDOS E PROGRAMAÇÃO DE DESPESA DE PESSOAL**

Paulo César Caserta da Cunha Vasconcellos

Joelma Magalhães Cavalcanti

José Waldo Cavalcante Soares

**EDIÇÃO E MONTAGENS GRÁFICAS**

José Waldo Cavalcante Soares

Paulo César Caserta da Cunha Vasconcellos

**Boletim Estatístico de Pessoal** é uma publicação mensal da Secretaria de Recursos Humanos do Ministério do Planejamento, Orçamento e Gestão, elaborado pela Coordenação-Geral de Estudos e Informações Gerenciais

**Home Page:** [www.planejamento.gov.br/publicacoes/servidor](http://www.planejamento.gov.br/publicacoes/servidor).

Ministério do Planejamento, Orçamento e Gestão

Esplanada dos Ministérios bloco "C", 7º andar

70046-900 - Brasília - DF

***Publicação Mensal***

Boletim Estatístico de Pessoal/ Ministério do Planejamento, Orçamento e Gestão.  
V.1, n.1 (maio. 1996) - Ano 08, n.89 (Setembro/2003). Brasília: MP, 1996.  
mensal

1. Estatística - Periódicos. I. Brasil. Ministério do Planejamento, Orçamento e Gestão.  
Secretaria de Recursos Humanos

CDU 311.21

Ministério do Planejamento, Orçamento e Gestão  
SECRETARIA DE RECURSOS HUMANOS

# **Boletim Estatístico de Pessoal**

**Volume 89 – Setembro de 2003**

**Ministério do Planejamento, Oçamento e Gestão**  
**Secretaria de Recursos Humanos**  
**(Órgão gestor do Sistema SIAPE)**

**SIAPE - Sistema Integrado de Administração de Recursos Humanos:**

O SIAPE- Sistema Integrado de Administração de Recursos Humanos, um sistema on-line de banco de dados de abrangência nacional, que constitui-se hoje na principal ferramenta para a gestão do pessoal civil do Executivo do Governo Federal, realizando mensalmente o pagamento de cerca de 1 milhão e 300 mil servidores ativos, aposentados e pensionistas em 214 órgãos da administração pública federal direta, instituições federais de ensino, ex-territórios federais, autarquias, fundações e empresas públicas.

**OBJETIVOS:**

Atender a Secretaria de Recursos Humanos da Administração Federal nas atividades de planejamento, coordenação, supervisão, controle e desenvolvimento de recursos humanos da Administração Pública Federal, de ex-territórios federais, das autarquias e das fundações públicas.

Compete a Secretaria de Recursos Humanos do Ministério do Planejamento, Orçamento e Gestão-MP a supervisão e coordenação dos processos de desenvolvimento e manutenção do Sistema Integrado de Administração Recursos Humanos-SIAPE

**ABRANGÊNCIA:**

- Todos os órgãos da administração direta;
  - Autarquias;
  - Fundações;
  - Empresas Públicas - somente as que se integram ao SIAPE e que recebem recursos do Tesouro;
  - Sociedades de Economia Mista - somente as que se integram ao SIAPE e que recebem recursos do Tesouro.
- Nota: Não incluem o MPU, BACEN, empresas públicas e sociedade de economia mista que recebem recursos do tesouro, EPU - encargos previdenciários da união e servidores do MRE lotados no exterior.

Fonte: SRH/MP

**Ministério da Fazenda**  
**Secretaria do Tesouro Nacional**  
**(Órgão gestor do Sistema SIAFI)**

**SIAFI - Sistema Integrado de Administração Financeira Pessoal da União:**

O SIAFI - Sistema Integrado de Administração Financeira da União, um sistema on-line que se constitui no principal instrumento de administração orçamentária e financeira da União, provendo os órgãos centrais, setoriais e executores da gestão pública de mecanismos adequados à realização, ao acompanhamento e ao controle da execução orçamentária e financeira, tornando a contabilidade fonte segura de informações gerenciais.

**OBJETIVOS:**

- Simplificar e uniformizar a execução orçamentária, financeira, patrimonial e contábil;
- Buscar a minimização dos custos, a eficiência e a eficácia na gestão dos recursos públicos;
- Prover os órgãos centrais, setoriais e executores da gestão pública de mecanismos adequados para o controle diário da execução orçamentária, financeira, patrimonial e contábil;
- Dar maior transparência aos gastos públicos;
- Dotar a administração pública de mecanismos de modernização;
- Otimizar a utilização dos recursos financeiros.
- Integrar e compatibilizar as informações disponíveis nos diversos órgãos
- Eliminação de defasagens na escrituração contábil e das inconsistências de dados.

**ABRANGÊNCIA:**

- Todos os órgãos da administração direta;
- Autarquias;
- Fundações;
- Empresas Públicas;
- Órgãos dos Poderes Legislativo e Judiciário.

Fonte: STN/MF

# Sumário das Seções

---

## SEÇÃO 1-DESPESAS

Tabela 1.1 - Despesa Anual de Pessoal da União por Poder, segundo a situação de vínculo - SIAFI .....	13
Tabela 1.2 - Participação Percentual da Despesa Anual de Pessoal da União por Poder, segundo a situação de vínculo - SIAFI .....	14
Tabela 1.3 - Despesa Mensal de Pessoal da União por Poder, segundo a situação de vínculo - SIAFI .....	15
Tabela 1.4 - Participação Percentual da Despesa Mensal de Pessoal da União por Poder, segundo a situação de vínculo - SIAFI .....	16
Tabela 1.5 - Despesa Mensal de Pessoal do Poder Legislativo - SIAFI .....	17
Tabela 1.6 - Participação Percentual da Despesa Mensal de Pessoal do Poder Legislativo - SIAFI .....	17
Tabela 1.7 - Despesa Mensal de Pessoal do Poder Judiciário - SIAFI .....	18
Tabela 1.8 - Participação Percentual da Despesa Mensal de Pessoal do Poder Judiciário em % - SIAFI .....	18
Tabela 1.9 - Despesa Anual de Pessoal Civil do Poder Executivo por órgãos da administração- SIAPE .....	19
Tabela 1.10 - Despesa Mensal de Pessoal Civil do Poder Executivo por órgãos da administração - SIAPE .....	20
Tabela 1.11 - Despesa Anual de Pessoal Civil do Poder Executivo por Unidades da Federação - SIAPE.....	21
Tabela 1.12 - Despesa Mensal de Pessoal Civil do Poder Executivo por Unidades da Federação- SIAPE .....	22
Tabela 1.13 - Variação Anual Acumulada da Despesa de Pessoal Civil do Poder Executivo Federal por grupos de despesas - SIAPE .....	23-24
Tabela 1.14 - Variação Mensal Acumulada da Despesa de Pessoal Civil do Poder Executivo Federal por grupos de despesas - SIAPE .....	25
Tabela 1.15- Relação entre Despesa com Pessoal e Receita Corrente Líquida da União - SIAFI .....	26

## **SEÇÃO 2 - SERVIDORES - QUANTITATIVO**

Tabela 2.1 - Quantitativo de Servidores Federais da União por Poder de 1991 a 2002, segundo a situação de vínculo - <b>SIAPE e SIAFI</b> .....	29-30
Tabela 2.2 - Quantitativo de Servidores da União por Poder, segundo a situação de vínculo - <b>SIAPE e SIAFI</b> .....	31
Tabela 2.3 - Participação Percentual de Servidores da União por Poder, segundo a situação de vínculo - <b>SIAPE e SIAFI</b> .....	31
Tabela 2.4 - Quantitativo de Servidores Públicos Federais Cíveis Ativos do Poder Executivo por órgãos da administração - <b>SIAPE</b> .....	32
Tabela 2.5 - Quantitativo de Servidores Público Federais Cíveis Ativos do Poder Executivo, por nível de escolaridade do cargo, segundo os órgãos administração - <b>SIAPE</b> .....	33
Tabela 2.6 - Quantitativo dos Servidores Públicos Federais Cíveis do Poder Executivo, por situação de vínculo, segundo os órgãos da administração - <b>SIAPE</b> .....	34
Tabela 2.7 - Quantitativo de Servidores Públicos Federais Cíveis Ativos do Poder Executivo, por sexo, segundo os órgãos da administração - <b>SIAPE</b> .....	35
Tabela 2.8 - Quantitativo de Servidores Públicos Federais Cíveis do Poder Executivo, por Unidades da Federação, segundo os órgãos da administração e situação de vínculo- <b>SIAPE</b> .....	36-37
Tabela 2.9 - Quantitativo de Servidores Públicos Federais Cíveis Ativos do Poder Executivo por nível de escolaridade do cargo - <b>SIAPE</b> .....	38
Tabela 2.10 - Quantitativo e Idade Média de Servidores Públicos Federais Cíveis Ativos do Poder Executivo por nível de escolaridade do servidor - <b>SIAPE</b> .....	38
Tabela 2.11 - Idade Média dos Servidores Públicos Federais Cíveis do Poder Executivo, por sexo, segundo a situação de vínculo - <b>SIAPE</b> .....	38
Tabela 2.12 - Idade Média dos Servidores Públicos Federais Cíveis Ativos do Poder Executivo, por situação de vínculo, segundo os órgãos da administração - <b>SIAPE</b> .....	39
Tabela 2.13 - Idade Média dos Servidores Públicos Federais Cíveis Ativos do Poder Executivo, por sexo, segundo os órgãos da administração - <b>SIAPE</b> .....	40
Tabela 2.14 - Idade Média dos Servidores Públicos Federais Cíveis do Poder Executivo, por situação de vínculo, segundo as Unidades da Federação- <b>SIAPE</b> .....	41
Tabela 2.15 - Idade Média dos Servidores Públicos Federais Cíveis Ativos do Poder Executivo, por sexo, segundo as Unidades da Federação - <b>SIAPE</b> .....	42

Tabela 2.16 - Quantitativo de Servidores Públicos Federais Cíveis do Poder Executivo, por situação de vínculo, segundo as Unidades da Federação - SIAPE .....	43
Tabela 2.17 - Quantitativo de Servidores Públicos Federais Cíveis Ativos do Poder Executivo, por sexo, segundo as Unidades da Federação - SIAPE .....	44
Tabela 2.18 - Relação entre o Quantitativo dos Servidores Públicos Federais Cíveis Ativos do Poder Executivo na população dos Estados, segundo as Unidades da Federação - SIAPE .....	45
Tabela 2.19 - Quantitativo de Servidores Públicos Federais Cíveis do Poder Executivo, por Governos dos Ex-Territórios, segundo a situação de vínculo - SIAPE .....	46
Tabela 2.20 - Quantitativo dos Servidores Públicos Federais Cíveis Ativos do Poder Executivo por Região - SIAPE .....	47
Tabela 2.21 - Quantitativo e Idade Média dos Servidores Públicos Federais Cíveis do Poder Executivo, por situação de vínculo, segundo a Região - SIAPE .....	47
Tabela 2.22 - Quantitativo de Vínculos de Servidores das Carreiras da Administração Pública Federal, por situação de vínculo, segundo o sexo - SIAPE .....	48-49
Tabela 2.23 - Distribuição % dos Vínculos de Servidores das Carreiras da Administração Pública Federal por grupos de idades (faixa etária) - SIAPE .....	50-51
Tabela 2.24 - Evolução do Quantitativo de Servidores Públicos Federais Cíveis e Aposentados do Poder Executivo - SIAPE .....	52
Tabela 2.25 - Quantitativo de Servidores Públicos Federais Cíveis Ativos do Poder Executivo, por sexo, segundo os grupos de idades (faixa etária) - SIAPE .....	53

### **SEÇÃO 3 - R E M U N E R A Ç Ã O**

Tabela 3.1 - Despesa Média com Serv. Federais da União por Poder de 1995 a 2002, segundo a situação de vínculo - SIAPE e SIAFI .....	57
Tabela 3.2 - Despesa Média com Servidores Federais da União por Poder, segundo a situação de vínculo - SIAPE e SIAFI .....	58
Tabela 3.3 - Distribuição de Servidores Federais Cíveis do Poder Executivo, por situação de vínculo, segundo as faixas de remuneração em % - SIAPE .....	59
Tabela 3.4 - Estrutura Salarial das Carreiras da Administração Pública Federal - SIAPE .....	60-61

## **SEÇÃO 4 - CONCURSOS**

Tabela 4.1 - Ingresso no Serviço Público Federal - Por concurso público - SIAPE .....	65-66
Tabela 4.2 - Ingressos no Serviço Público Federal no Plano de Classificação de Cargos - PCC por concurso público - SIAPE .....	67
Tabela 4.3 - Ingressos no Serviço Público Federal por nível de escolaridade do cargo - Por concurso público - SIAPE .....	68
Tabela 4.4 - Participação percentual dos ingressos no Serviço Público Federal por nível de escolaridade do cargo - Por concurso público - SIAPE .....	68
Tabela 4.5 - Idade Média dos Ingressos no Serviço Público Federal - Por concurso público- SIAPE .....	69-70
Tabela 4.6 - Ingressos no Serviço Público Federal por nível de escolaridade segundo a Contratação por tempo determinado - SIAPE .....	71
Tabela 4.7 - Participação Percentual dos Ingressos no Serviço Público Federal por nível de escolaridade segundo a Contratação por tempo determinado - SIAPE .....	71

## **SEÇÃO 5 - Cargos e Funções de Confiança e Gratificações**

Tabela 5.1 - Quantitativo dos ocupantes por Cargos e Funções de Confiança e Gratificações do Poder Executivo Federal , de 1997 a 2002 - SIAPE .....	75
Tabela 5.2 - Quantitativo e Idade Média dos ocupantes por Cargos e Funções de Confiança e Gratificações do Poder executivo Federal, segundo o sexo - SIAPE .....	76
Tabela 5.3 - Quantitativo dos ocupantes de Cargos e Funções de Confiança e Gratificações do Poder Executivo Federal, segundo o nível de escolaridade - SIAPE .....	77
Tabela 5.4 - Quantitativo de ocupantes de DAS, segundo o nível de função - SIAPE .....	80
Tabela 5.5 - Participação Percentual do Quantitativo de ocupantes de DAS, segundo o nível de função- SIAPE .....	80
Tabela 5.6 - Idade Média dos ocupantes de DAS, segundo o nível da função - SIAPE .....	80
Tabela 5.7 - Quantitativo, idade, remuneração média, nível de escolaridade e sexo dos ocupantes de DAS - SIAPE .....	81



Tabela 5.8 - Quantitativo e participação percentual dos ocupantes de DAS, por nível de escolaridade, segundo o nível da função - SIAPE .....	81
Tabela 5.9 - Quantitativo e participação percentual dos ocupantes de DAS, por vínculo com a União, segundo o nível da função - SIAPE .....	82
Tabela 5.10 - Quantitativo, participação percentual e idade média dos ocupantes de DAS, por sexo, segundo o nível de função - SIAPE .....	82
Tabela 5.11- Remuneração média por nível dos ocupantes de DAS, segundo o cargo e função - SIAPE .....	83
Tabela 5.12 - Participação Percentual sobre Remuneração média, por nível dos ocupantes de DAS, segundo o cargo e função - SIAPE .....	83

## **SEÇÃO 6 - APOSENTADOS**

Tabela 6.1 - Evolução do Quantitativo de Aposentadorias Civis da União, segundo o Tipo de Aposentadoria .....	87
Tabela 6.2 - Idade Média Mensal dos Servidores dos Servidores Públicos Federais Civis do Poder Executivo, por sexo, segundo o tipo de Aposentadoria - SIAPE .....	88
Tabela 6.3 - Quantitativo, participação percentual e idade média dos Servidores Públicos Federais Civis do Poder Executivo, por sexo, segundo o tipo de Aposentadoria - SIAPE .....	89
Tabela 6.4 - Quantitativo de Aposentadorias dos Servidores Públicos Federais Civis do Poder Executivo, por sexo, segundo os grupos de idade (Faixa etária) - Aposentadorias Integrais - SIAPE .....	89
Tabela 6.5 - Quantitativo de Aposentadorias dos Servidores Públicos Federais Civis do Poder Executivo, por sexo, segundo os grupos de idade (Faixa etária) - Aposentadorias Proporcionais - SIAPE .....	90
Tabela 6.6 - Quantitativo de Aposentadorias dos Servidores Públicos Federais Civis do Poder Executivo, por sexo, segundo os grupos de idade (Faixa etária) - Aposentadorias Totais - SIAPE .....	90
Tabela 6.7 - Comparação entre Aposentadorias da União por Poder de 1995 a 2002 - SIAPE e SIAFI .....	91



# Seção

## Despesas

# 1

As informações apresentadas nesta seção dizem respeito à Despesa de Pessoal Anual e Mensal da União, apurados pelo critério de competência. Estão incluídos Administração Direta, Autarquias, Fundação, Banco Central do Brasil, Ministério Público da União, Empresas Públicas, Sociedades de Economia Mista, Militares, Legislativo, Judiciário e Transferências Intergovernamentais a Estados e DF, no caso do Poder Executivo Civil Federal as despesas estão demonstradas por:

- Órgãos da Administração;
- Unidades da Federação;
- Grupos de despesas anuais e mensais;
- Relação entre Despesa com Pessoal e Receita Corrente Líquida da União anual e mensal (Lei de Responsabilidade Fiscal).

As fontes dos dados encontrados nesta seção são da Secretaria de Recursos Humanos do Ministério do Planejamento, Orçamento e Gestão através do Sistema Integrado de Administração de Recursos Humanos - SIAPE e Secretaria do Tesouro Nacional do Ministério da Fazenda com Sistema Integrado de Administração Financeira de Pessoal da União - SIAFI.



Tabela 1.1 - Despesa Anual de Pessoal da União por Poder, segundo a situação de vínculo - SIAFI

Poderes da União	Despesa Anual de Pessoal da União por Poder (R\$ milhões correntes)								
	1995	1996	1997	1998	1999	2000	2001	2002	2003 <sup>3</sup>
<b>EXECUTIVO</b>	<b>31.479,3</b>	<b>34.220,1</b>	<b>36.502,6</b>	<b>38.410,7</b>	<b>41.418,3</b>	<b>46.641,8</b>	<b>52.027,1</b>	<b>59.523,4</b>	<b>63.533,5</b>
<b>CIVIS <sup>1</sup></b>	<b>23.072,6</b>	<b>25.165,7</b>	<b>26.714,2</b>	<b>26.508,5</b>	<b>29.886,2</b>	<b>33.025,5</b>	<b>34.777,3</b>	<b>39.573,1</b>	<b>43.414,1</b>
- <b>Administração Direta</b>	<b>11.002,7</b>	<b>11.657,8</b>	<b>12.086,2</b>	<b>11.562,7</b>	<b>13.383,4</b>	<b>15.284,2</b>	<b>16.321,4</b>	<b>18.771,1</b>	<b>21.512,5</b>
Ativos	5.674,7	5.765,2	6.087,8	4.881,7	6.163,9	7.458,6	8.150,3	9.000,1	10.118,5
Aposentados	3.544,3	3.909,9	3.987,2	4.422,2	4.662,2	4.928,1	5.198,3	6.271,6	7.337,6
Instituidor de Pensão	1.783,7	1.982,8	2.011,2	2.258,7	2.557,3	2.897,5	2.972,9	3.499,4	4.056,4
- <b>Autarquias</b>	<b>7.582,3</b>	<b>8.491,2</b>	<b>9.112,8</b>	<b>9.496,1</b>	<b>10.511,4</b>	<b>11.254,4</b>	<b>11.524,2</b>	<b>13.017,4</b>	<b>13.523,3</b>
Ativos	3.959,1	4.538,3	4.797,9	4.890,7	5.480,3	6.068,2	6.324,4	7.570,1	7.472,5
Aposentados	2.864,7	3.116,2	3.385,9	3.599,8	3.910,1	3.983,2	3.965,9	4.185,1	4.675,6
Instituidor de Pensão	758,5	836,7	929,0	1.005,5	1.121,0	1.203,1	1.233,9	1.262,2	1.375,2
- <b>Fundações</b>	<b>2.607,0</b>	<b>2.814,4</b>	<b>3.058,7</b>	<b>2.968,5</b>	<b>3.519,4</b>	<b>3.731,5</b>	<b>3.754,1</b>	<b>4.241,4</b>	<b>4.407,0</b>
Ativos	2.009,5	2.169,2	2.356,0	2.149,3	2.582,7	2.689,3	2.717,8	3.074,6	3.079,2
Aposentados	492,5	535,3	585,3	682,1	778,1	845,4	835,7	941,0	1.065,4
Instituidor de Pensão	105,0	109,8	117,4	137,1	158,6	196,9	200,7	225,7	262,3
- <b>Banco Central do Brasil</b>	<b>452,8</b>	<b>459,9</b>	<b>635,7</b>	<b>546,7</b>	<b>580,3</b>	<b>600,1</b>	<b>659,2</b>	<b>724,2</b>	<b>745,8</b>
Ativos	401,9	403,1	389,4	324,1	342,4	351,9	392,7	422,4	430,8
Aposentados	45,2	50,4	235,0	215,7	230,3	239,8	256,6	290,4	302,8
Instituidor de Pensão	5,7	6,4	11,3	6,9	7,5	8,4	10,0	11,4	12,2
- <b>Ministério Público da União</b>	<b>281,4</b>	<b>318,9</b>	<b>414,4</b>	<b>511,5</b>	<b>452,0</b>	<b>648,3</b>	<b>786,8</b>	<b>955,4</b>	<b>1.202,9</b>
Ativos	210,1	235,4	324,6	408,3	342,5	499,2	590,8	716,5	885,7
Aposentados	55,6	66,4	72,4	82,7	87,6	121,0	158,0	190,2	252,2
Instituidor de Pensão	15,7	17,1	17,5	20,5	21,9	28,1	38,0	48,7	65,0
- <b>Empresas Públicas</b>	<b>906,8</b>	<b>1.166,8</b>	<b>1.140,4</b>	<b>1.135,5</b>	<b>1.152,6</b>	<b>1.204,9</b>	<b>1.381,3</b>	<b>1.478,7</b>	<b>1.441,8</b>
- <b>Sociedades de Economia Mista</b>	<b>239,6</b>	<b>256,7</b>	<b>265,9</b>	<b>287,6</b>	<b>287,2</b>	<b>302,0</b>	<b>350,4</b>	<b>384,9</b>	<b>580,9</b>
<b>MILITARES</b>	<b>8.406,6</b>	<b>9.054,4</b>	<b>9.788,5</b>	<b>11.902,2</b>	<b>11.532,2</b>	<b>13.616,3</b>	<b>17.249,8</b>	<b>19.950,3</b>	<b>20.119,4</b>
Ativos	3.864,6	4.096,8	4.222,7	5.267,9	4.140,3	5.769,5	6.375,6	8.293,9	8.038,2
Aposentados	2.599,0	2.924,1	3.071,1	3.715,6	4.113,0	4.362,2	6.402,8	6.613,6	7.042,3
Instituidor de Pensão	1.943,0	2.033,6	2.494,7	2.918,7	3.278,9	3.484,6	4.471,4	5.042,8	5.038,9
<b>LEGISLATIVO</b>	<b>1.195,8</b>	<b>1.444,1</b>	<b>1.708,5</b>	<b>1.856,1</b>	<b>1.974,4</b>	<b>2.029,1</b>	<b>2.426,1</b>	<b>2.889,8</b>	<b>3.432,1</b>
Ativos	874,8	1.051,2	1.229,9	1.303,5	1.346,1	1.370,0	1.710,9	1.897,4	2.272,2
Aposentados	263,1	322,1	389,6	458,8	512,3	533,6	577,1	790,8	920,7
Instituidor de Pensão	57,9	70,8	88,9	93,8	115,9	125,5	138,2	201,6	239,2
<b>JUDICIÁRIO</b>	<b>2.568,5</b>	<b>3.183,0</b>	<b>4.258,1</b>	<b>5.577,2</b>	<b>5.922,5</b>	<b>6.976,2</b>	<b>8.402,9</b>	<b>9.161,7</b>	<b>9.875,4</b>
Ativos	1.946,2	2.453,7	3.303,0	4.400,4	4.570,3	5.465,2	6.758,6	7.107,6	7.483,5
Aposentados	506,5	602,4	796,3	990,5	1.139,6	1.266,8	1.369,3	1.690,9	1.947,3
Instituidor de Pensão	115,8	126,9	158,8	186,4	212,7	244,1	275,0	363,1	444,5
<b>Transferências Intergovernamentais <sup>2</sup></b>	<b>2.581,9</b>	<b>2.053,7</b>	<b>2.060,6</b>	<b>2.141,7</b>	<b>2.255,8</b>	<b>2.593,6</b>	<b>2.799,7</b>	<b>3.454,1</b>	<b>1.369,6</b>
Distrito Federal	1.724,4	1.610,5	1.607,6	1.882,3	1.918,7	2.312,0	2.500,0	2.909,2	777,6
Demais Estados	857,6	443,2	453,0	259,5	337,1	281,6	299,7	544,9	592,0
<b>Total</b>	<b>37.825,5</b>	<b>40.900,9</b>	<b>44.529,7</b>	<b>47.985,7</b>	<b>51.571,0</b>	<b>58.240,7</b>	<b>65.655,8</b>	<b>75.029,0</b>	<b>78.210,6</b>

Elaborado: SRH/MP.

Fonte: Secretaria do Tesouro Nacional. Os dados foram apurados pelo critério de competência.

1- Empresas Públicas e SociedadeS de Economia Mistas que recebem recursos do Tesouro, EPU - encargos previdenciários da união e servidores do MRE lotados no exterior.

2- Transf. Intergovernamentais referem-se ao repasse de recursos federais a Estados e DF para pagamento de pessoal.

3- Acumulado de set/2002 a ago/2003

**Tabela 1.2 - Participação Percentual da Despesa Anual de Pessoal da União por Poder, segundo a situação de vínculo - SIAFI**

Poderes da União	Participação percentual da despesa anual de pessoal da União em %								
	1995	1996	1997	1998	1999	2000	2001	2002	2003
<b>EXECUTIVO</b>	<b>83,2</b>	<b>83,7</b>	<b>82,0</b>	<b>80,1</b>	<b>80,3</b>	<b>80,1</b>	<b>79,2</b>	<b>79,3</b>	<b>81,2</b>
<b>CIVIS <sup>1</sup></b>	<b>61,0</b>	<b>61,5</b>	<b>60,0</b>	<b>55,4</b>	<b>58,0</b>	<b>56,7</b>	<b>53,0</b>	<b>52,7</b>	<b>55,5</b>
- <b>Administração Direta</b>	<b>29,1</b>	<b>28,5</b>	<b>27,1</b>	<b>24,3</b>	<b>26,0</b>	<b>26,2</b>	<b>24,9</b>	<b>25,0</b>	<b>27,5</b>
Ativos	15,0	14,1	13,7	10,1	12,0	12,8	12,4	12,0	12,9
Aposentados	9,4	9,6	9,0	9,3	9,0	8,5	7,9	8,4	9,4
Instituidor de Pensão	4,7	4,8	4,5	4,8	5,0	5,0	4,5	4,7	5,2
- <b>Autarquias</b>	<b>20,0</b>	<b>20,8</b>	<b>20,5</b>	<b>19,7</b>	<b>20,4</b>	<b>19,3</b>	<b>17,6</b>	<b>17,3</b>	<b>17,3</b>
Ativos	10,5	11,1	10,8	10,2	10,6	10,4	9,6	10,1	9,6
Aposentados	7,6	7,6	7,6	7,5	7,6	6,8	6,0	5,6	6,0
Instituidor de Pensão	2,0	2,0	2,1	2,1	2,2	2,1	1,9	1,7	1,8
- <b>Fundações</b>	<b>6,9</b>	<b>6,9</b>	<b>6,9</b>	<b>6,2</b>	<b>6,8</b>	<b>6,4</b>	<b>5,7</b>	<b>5,7</b>	<b>5,6</b>
Ativos	5,3	5,3	5,3	4,5	5,0	4,6	4,1	4,1	3,9
Aposentados	1,3	1,3	1,3	1,4	1,5	1,5	1,3	1,3	1,4
Instituidor de Pensão	0,3	0,3	0,3	0,3	0,3	0,3	0,3	0,3	0,3
- <b>Banco Central do Brasil</b>	<b>1,2</b>	<b>1,1</b>	<b>1,4</b>	<b>1,1</b>	<b>1,1</b>	<b>1,0</b>	<b>1,0</b>	<b>1,0</b>	<b>1,0</b>
Ativos	1,1	1,0	0,9	0,7	0,7	0,6	0,6	0,6	0,6
Aposentados	0,1	0,1	0,5	0,4	0,4	0,4	0,4	0,4	0,4
Instituidor de Pensão	0,0	0,0	0,0	0,0	0,0	0,0	0,0	0,0	0,0
- <b>Ministério Público da União</b>	<b>0,7</b>	<b>0,8</b>	<b>0,9</b>	<b>1,1</b>	<b>0,9</b>	<b>1,1</b>	<b>1,2</b>	<b>1,3</b>	<b>1,5</b>
Ativos	0,6	0,6	0,7	0,8	0,7	0,9	0,9	1,0	1,1
Aposentados	0,1	0,2	0,2	0,2	0,2	0,2	0,2	0,3	0,3
Instituidor de Pensão	0,0	0,0	0,0	0,0	0,0	0,0	0,1	0,1	0,1
- <b>Empresas Públicas</b>	<b>2,4</b>	<b>2,9</b>	<b>2,6</b>	<b>2,4</b>	<b>2,2</b>	<b>2,1</b>	<b>2,1</b>	<b>2,0</b>	<b>1,8</b>
- <b>Sociedades de Economia Mista</b>	<b>0,6</b>	<b>0,6</b>	<b>0,6</b>	<b>0,6</b>	<b>0,6</b>	<b>0,5</b>	<b>0,5</b>	<b>0,5</b>	<b>0,7</b>
<b>MILITARES</b>	<b>22,2</b>	<b>22,1</b>	<b>22,0</b>	<b>24,7</b>	<b>22,4</b>	<b>23,4</b>	<b>26,3</b>	<b>26,6</b>	<b>25,7</b>
Ativos	10,2	10,0	9,5	10,9	8,0	9,9	9,7	11,1	10,3
Aposentados	6,9	7,1	6,9	7,7	8,0	7,5	9,8	8,8	9,0
Instituidor de Pensão	5,1	5,0	5,6	6,1	6,4	6,0	6,8	6,7	6,4
<b>LEGISLATIVO</b>	<b>3,2</b>	<b>3,5</b>	<b>3,8</b>	<b>3,9</b>	<b>3,8</b>	<b>3,5</b>	<b>3,7</b>	<b>3,9</b>	<b>4,4</b>
Ativos	2,3	2,6	2,8	2,7	2,6	2,4	2,6	2,5	2,9
Aposentados	0,7	0,8	0,9	1,0	1,0	0,9	0,9	1,1	1,2
Instituidor de Pensão	0,2	0,2	0,2	0,2	0,2	0,2	0,2	0,3	0,3
<b>JUDICIÁRIO</b>	<b>6,8</b>	<b>7,8</b>	<b>9,6</b>	<b>11,6</b>	<b>11,5</b>	<b>12,0</b>	<b>12,8</b>	<b>12,2</b>	<b>12,6</b>
Ativos	5,1	6,0	7,4	9,1	8,9	9,4	10,3	9,5	9,6
Aposentados	1,3	1,5	1,8	2,1	2,2	2,2	2,1	2,3	2,5
Instituidor de Pensão	0,3	0,3	0,4	0,4	0,4	0,4	0,4	0,5	0,6
<b>Transferências Intergovernamentais <sup>2</sup></b>	<b>6,8</b>	<b>5,0</b>	<b>4,6</b>	<b>4,5</b>	<b>4,4</b>	<b>4,5</b>	<b>4,3</b>	<b>4,6</b>	<b>1,8</b>
Distrito Federal	4,6	3,9	3,6	3,9	3,7	4,0	3,8	3,9	1,0
Demais Estados	2,3	1,1	1,0	0,5	0,7	0,5	0,5	0,7	0,8
<b>Total</b>	<b>100,0</b>	<b>100,0</b>	<b>100,0</b>	<b>100,0</b>	<b>100,0</b>	<b>100,0</b>	<b>100,0</b>	<b>100,0</b>	<b>100,0</b>

Elaborado: SRH/MP.

Fonte: Secretaria do Tesouro Nacional. Os dados foram apurados pelo critério de competência.

1- Empresas Públicas e Sociedade de Economia Mistas que recebem recursos do Tesouro, EPU - encargos previdenciários da união e servidores do MRE lotados no exterior.

2- Transf. Intergovernamentais referem-se ao repasse de recursos federais a Estados e DF para pagamento de pessoal.

**Tabela 1.3 - Despesa Mensal de Pessoal da União por Poder, segundo a situação de vínculo - SIAFI**

Poderes da União	Despesa Mensal de Pessoal da União por Poder - (R\$ milhões correntes)													Total
	2002				2003									
	Set	Out	Nov	Dez	Jan	Fev	Mar	Abr	Mai	Jun	Jul	Ago		
<b>EXECUTIVO</b>	<b>4.336,0</b>	<b>4.435,1</b>	<b>6.479,5</b>	<b>7.255,7</b>	<b>4.960,2</b>	<b>4.451,2</b>	<b>4.389,9</b>	<b>4.995,2</b>	<b>5.351,4</b>	<b>6.520,6</b>	<b>5.376,7</b>	<b>4.982,1</b>	<b>63.533,5</b>	
<b>CIVIS <sup>1</sup></b>	<b>2.931,0</b>	<b>2.947,5</b>	<b>4.216,9</b>	<b>5.090,9</b>	<b>3.454,6</b>	<b>3.004,7</b>	<b>2.961,6</b>	<b>3.429,7</b>	<b>3.833,9</b>	<b>4.387,1</b>	<b>3.681,0</b>	<b>3.475,2</b>	<b>43.414,1</b>	
- <b>Administração Direta</b>	<b>1.421,6</b>	<b>1.417,7</b>	<b>2.039,5</b>	<b>2.355,3</b>	<b>1.508,4</b>	<b>1.406,9</b>	<b>1.410,3</b>	<b>1.869,5</b>	<b>2.041,3</b>	<b>2.388,5</b>	<b>1.889,3</b>	<b>1.764,2</b>	<b>21.512,5</b>	
Ativos	842,9	640,7	942,7	1.196,3	681,0	632,3	600,4	868,2	902,7	1.054,8	966,9	789,5	10.118,5	
Aposentados	344,7	477,7	680,8	756,9	515,3	477,2	508,8	665,6	744,1	843,9	698,6	624,0	7.337,6	
Instituidor de Pensão	234,0	299,3	416,1	402,2	312,1	297,4	301,1	335,7	394,5	489,8	223,8	350,6	4.056,4	
- <b>Autarquias</b>	<b>953,1</b>	<b>964,0</b>	<b>1.350,9</b>	<b>1.664,1</b>	<b>1.132,4</b>	<b>982,3</b>	<b>968,5</b>	<b>963,7</b>	<b>1.083,6</b>	<b>1.276,7</b>	<b>1.121,2</b>	<b>1.062,7</b>	<b>13.523,3</b>	
Ativos	624,9	526,1	745,5	1.057,0	624,9	550,7	508,9	514,3	579,5	598,2	584,7	557,8	7.472,5	
Aposentados	242,9	337,5	467,1	475,2	383,7	330,0	356,7	348,1	394,0	529,3	421,1	389,8	4.675,6	
Instituidor de Pensão	85,3	100,4	138,3	131,9	123,8	101,6	103,0	101,3	110,1	149,1	115,4	115,1	1.375,2	
- <b>Fundações</b>	<b>298,8</b>	<b>295,6</b>	<b>458,1</b>	<b>634,3</b>	<b>368,1</b>	<b>307,5</b>	<b>296,3</b>	<b>299,7</b>	<b>379,7</b>	<b>387,1</b>	<b>347,8</b>	<b>334,0</b>	<b>4.407,0</b>	
Ativos	237,3	195,3	313,6	500,2	263,0	212,5	201,2	200,0	256,4	241,0	235,2	223,6	3.079,2	
Aposentados	46,9	82,2	118,5	108,4	84,3	76,8	76,5	77,5	96,6	117,9	90,6	89,1	1.065,4	
Instituidor de Pensão	14,7	18,1	26,0	25,6	20,9	18,1	18,6	22,2	26,7	28,2	22,0	21,3	262,3	
- <b>Banco Central do Brasil</b>	<b>57,6</b>	<b>57,2</b>	<b>79,8</b>	<b>70,6</b>	<b>58,2</b>	<b>62,5</b>	<b>61,0</b>	<b>57,7</b>	<b>58,3</b>	<b>58,4</b>	<b>64,2</b>	<b>60,4</b>	<b>745,8</b>	
Ativos	34,1	33,8	42,8	38,4	33,4	37,4	37,0	33,5	33,9	34,0	37,3	35,2	430,8	
Aposentados	22,5	22,5	36,0	31,0	23,8	24,1	23,1	23,2	23,3	23,4	25,8	24,1	302,8	
Instituidor de Pensão	1,0	0,9	1,0	1,2	1,0	1,0	0,9	1,0	1,1	1,0	1,2	1,0	12,2	
- <b>Ministério Público da União</b>	<b>68,6</b>	<b>65,7</b>	<b>66,2</b>	<b>157,3</b>	<b>194,3</b>	<b>79,8</b>	<b>84,0</b>	<b>85,6</b>	<b>103,6</b>	<b>115,8</b>	<b>95,9</b>	<b>86,0</b>	<b>1.202,9</b>	
Ativos	51,2	48,2	47,8	112,0	159,2	56,6	60,6	61,5	74,4	82,7	70,1	61,5	885,7	
Aposentados	13,6	14,1	14,7	37,5	27,3	18,4	18,7	19,5	23,5	26,0	19,9	18,9	252,2	
Instituidor de Pensão	3,8	3,3	3,7	7,8	7,8	4,8	4,7	4,6	5,7	7,2	5,9	5,6	65,0	
- <b>Empresas Públicas</b>	<b>104,8</b>	<b>118,6</b>	<b>141,5</b>	<b>170,5</b>	<b>135,7</b>	<b>111,3</b>	<b>101,2</b>	<b>105,7</b>	<b>119,1</b>	<b>111,1</b>	<b>108,4</b>	<b>113,9</b>	<b>1.441,8</b>	
- <b>Sociedades de Economia Mista</b>	<b>26,5</b>	<b>28,7</b>	<b>80,8</b>	<b>38,9</b>	<b>57,5</b>	<b>54,4</b>	<b>40,3</b>	<b>47,8</b>	<b>48,2</b>	<b>49,5</b>	<b>54,2</b>	<b>54,0</b>	<b>580,9</b>	
<b>MILITARES</b>	<b>1.405,0</b>	<b>1.487,6</b>	<b>2.262,6</b>	<b>2.164,7</b>	<b>1.505,6</b>	<b>1.446,5</b>	<b>1.428,2</b>	<b>1.565,5</b>	<b>1.517,5</b>	<b>2.133,6</b>	<b>1.695,7</b>	<b>1.506,9</b>	<b>20.119,4</b>	
Ativos	509,2	556,2	881,9	1.206,1	598,3	541,9	527,1	656,4	607,6	762,1	623,8	567,6	8.038,2	
Aposentados	514,7	546,5	797,5	548,4	546,9	545,1	543,2	548,7	549,5	800,9	549,9	550,9	7.042,3	
Instituidor de Pensão	381,1	384,9	583,2	410,2	360,4	359,5	357,9	360,5	360,4	570,5	522,0	388,4	5.038,9	
<b>LEGISLATIVO</b>	<b>203,7</b>	<b>192,1</b>	<b>353,0</b>	<b>518,0</b>	<b>247,5</b>	<b>270,8</b>	<b>233,5</b>	<b>248,0</b>	<b>228,4</b>	<b>334,7</b>	<b>305,6</b>	<b>297,0</b>	<b>3.432,1</b>	
Ativos	132,8	125,2	220,1	338,8	163,5	180,8	158,2	161,0	152,5	216,7	205,3	217,1	2.272,2	
Aposentados	56,2	53,0	108,7	139,6	66,8	71,5	59,5	69,2	59,8	93,9	79,5	62,9	920,7	
Instituidor de Pensão	14,7	13,9	24,1	39,5	17,2	18,4	15,8	17,8	16,1	24,1	20,7	16,9	239,2	
<b>JUDICIÁRIO</b>	<b>645,2</b>	<b>696,4</b>	<b>1.030,8</b>	<b>1.249,3</b>	<b>812,1</b>	<b>666,8</b>	<b>722,3</b>	<b>743,8</b>	<b>896,2</b>	<b>855,9</b>	<b>749,6</b>	<b>807,1</b>	<b>9.875,4</b>	
Ativos	490,5	536,5	770,8	969,2	606,8	488,3	549,0	565,9	717,5	619,2	551,3	618,4	7.483,5	
Aposentados	126,2	130,6	215,3	230,3	166,6	145,1	140,0	144,5	143,5	192,5	160,6	152,2	1.947,3	
Instituidor de Pensão	28,5	29,3	44,7	49,7	38,7	33,4	33,3	33,4	35,1	44,2	37,7	36,5	444,5	
<b>Transferências Intergovernamentais <sup>2</sup></b>	<b>253,6</b>	<b>283,9</b>	<b>410,9</b>	<b>110,2</b>	<b>273,6</b>	<b>331,0</b>	<b>288,5</b>	<b>-292,0</b>	<b>-125,9</b>	<b>-147,9</b>	<b>-52,5</b>	<b>36,4</b>	<b>1.369,6</b>	
Distrito Federal	221,0	221,0	336,3	-0,8	273,2	259,2	252,2	-328,2	-162,1	-201,1	-93,2	0,0	777,6	
Demais Estados	32,6	62,8	74,5	111,0	0,3	71,8	36,2	36,2	36,2	53,3	40,7	36,4	592,0	
<b>Total</b>	<b>5.438,5</b>	<b>5.607,4</b>	<b>8.274,1</b>	<b>9.133,1</b>	<b>6.293,3</b>	<b>5.719,7</b>	<b>5.634,1</b>	<b>5.695,1</b>	<b>6.350,0</b>	<b>7.563,3</b>	<b>6.379,4</b>	<b>6.122,5</b>	<b>78.210,6</b>	

Elaborado: SRH/MP.

Fonte: Secretaria do Tesouro Nacional. Os dados foram apurados pelo critério de competência.

1- Empresas Públicas e Sociedade de Economia Mistas que recebem recursos do Tesouro, EPU - encargos previdenciários da união e servidores do MRE lotados no exterior.

2- Transf. Intergovernamentais referem-se ao repasse de recursos federais a Estados e DF para pagamento de pessoal.

**Tabela 1.4 - Participação percentual da Despesa Mensal de Pessoal da União por Poder, segundo a situação de vínculo - SIAFI**

Poderes da União	Participação Percentual da Despesa de Pessoal da União por Poder - %												
	2002				2003								Total
	Set	Out	Nov	Dez	Jan	Fev	Mar	Abr	Mai	Jun	Jul	Ago	
<b>EXECUTIVO</b>	<b>79,7</b>	<b>79,1</b>	<b>78,3</b>	<b>79,4</b>	<b>78,8</b>	<b>77,8</b>	<b>77,9</b>	<b>87,7</b>	<b>84,3</b>	<b>86,2</b>	<b>84,3</b>	<b>81,4</b>	<b>81,2</b>
<b>CIVIS <sup>1</sup></b>	<b>53,9</b>	<b>52,6</b>	<b>51,0</b>	<b>55,7</b>	<b>54,9</b>	<b>52,5</b>	<b>52,6</b>	<b>60,2</b>	<b>60,4</b>	<b>58,0</b>	<b>57,7</b>	<b>56,8</b>	<b>55,5</b>
- <b>Administração Direta</b>	<b>26,1</b>	<b>25,3</b>	<b>24,6</b>	<b>25,8</b>	<b>24,0</b>	<b>24,6</b>	<b>25,0</b>	<b>32,8</b>	<b>32,1</b>	<b>31,6</b>	<b>29,6</b>	<b>28,8</b>	<b>27,5</b>
Ativos	15,5	11,4	11,4	13,1	10,8	11,1	10,7	15,2	14,2	13,9	15,2	12,9	12,9
Aposentados	6,3	8,5	8,2	8,3	8,2	8,3	9,0	11,7	11,7	11,2	11,0	10,2	9,4
Instituidor de Pensão	4,3	5,3	5,0	4,4	5,0	5,2	5,3	5,9	6,2	6,5	3,5	5,7	5,2
- <b>Autarquias</b>	<b>17,5</b>	<b>17,2</b>	<b>16,3</b>	<b>18,2</b>	<b>18,0</b>	<b>17,2</b>	<b>17,2</b>	<b>16,9</b>	<b>17,1</b>	<b>16,9</b>	<b>17,6</b>	<b>17,4</b>	<b>17,3</b>
Ativos	11,5	9,4	9,0	11,6	9,9	9,6	9,0	9,0	9,1	7,9	9,2	9,1	9,6
Aposentados	4,5	6,0	5,6	5,2	6,1	5,8	6,3	6,1	6,2	7,0	6,6	6,4	6,0
Instituidor de Pensão	1,6	1,8	1,7	1,4	2,0	1,8	1,8	1,8	1,7	2,0	1,8	1,9	1,8
- <b>Fundações</b>	<b>5,5</b>	<b>5,3</b>	<b>5,5</b>	<b>6,9</b>	<b>5,8</b>	<b>5,4</b>	<b>5,3</b>	<b>5,3</b>	<b>6,0</b>	<b>5,1</b>	<b>5,5</b>	<b>5,5</b>	<b>5,6</b>
Ativos	4,4	3,5	3,8	5,5	4,2	3,7	3,6	3,5	4,0	3,2	3,7	3,7	3,9
Aposentados	0,9	1,5	1,4	1,2	1,3	1,3	1,4	1,4	1,5	1,6	1,4	1,5	1,4
Instituidor de Pensão	0,3	0,3	0,3	0,3	0,3	0,3	0,3	0,4	0,4	0,4	0,3	0,3	0,3
- <b>Banco Central do Brasil</b>	<b>1,1</b>	<b>1,0</b>	<b>1,0</b>	<b>0,8</b>	<b>0,9</b>	<b>1,1</b>	<b>1,1</b>	<b>1,0</b>	<b>0,9</b>	<b>0,8</b>	<b>1,0</b>	<b>1,0</b>	<b>1,0</b>
Ativos	0,6	0,6	0,5	0,4	0,5	0,7	0,7	0,6	0,5	0,4	0,6	0,6	0,6
Aposentados	0,4	0,4	0,4	0,3	0,4	0,4	0,4	0,4	0,4	0,3	0,4	0,4	0,4
Instituidor de Pensão	0,0	0,0	0,0	0,0	0,0	0,0	0,0	0,0	0,0	0,0	0,0	0,0	0,0
- <b>Ministério Público da União</b>	<b>1,3</b>	<b>1,2</b>	<b>0,8</b>	<b>1,7</b>	<b>3,1</b>	<b>1,4</b>	<b>1,5</b>	<b>1,5</b>	<b>1,6</b>	<b>1,5</b>	<b>1,5</b>	<b>1,4</b>	<b>1,5</b>
Ativos	0,9	0,9	0,6	1,2	2,5	1,0	1,1	1,1	1,2	1,1	1,1	1,0	1,1
Aposentados	0,3	0,3	0,2	0,4	0,4	0,3	0,3	0,3	0,4	0,3	0,3	0,3	0,3
Instituidor de Pensão	0,1	0,1	0,0	0,1	0,1	0,1	0,1	0,1	0,1	0,1	0,1	0,1	0,1
- <b>Empresas Públicas</b>	<b>1,9</b>	<b>2,1</b>	<b>1,7</b>	<b>1,9</b>	<b>2,2</b>	<b>1,9</b>	<b>1,8</b>	<b>1,9</b>	<b>1,9</b>	<b>1,5</b>	<b>1,7</b>	<b>1,9</b>	<b>1,8</b>
- <b>Sociedades de Economia Mista</b>	<b>0,5</b>	<b>0,5</b>	<b>1,0</b>	<b>0,4</b>	<b>0,9</b>	<b>1,0</b>	<b>0,7</b>	<b>0,8</b>	<b>0,8</b>	<b>0,7</b>	<b>0,8</b>	<b>0,9</b>	<b>0,7</b>
<b>MILITARES</b>	<b>25,8</b>	<b>26,5</b>	<b>27,3</b>	<b>23,7</b>	<b>23,9</b>	<b>25,3</b>	<b>25,3</b>	<b>27,5</b>	<b>23,9</b>	<b>28,2</b>	<b>26,6</b>	<b>24,6</b>	<b>25,7</b>
Ativos	9,4	9,9	10,7	13,2	9,5	9,5	9,4	11,5	9,6	10,1	9,8	9,3	10,3
Aposentados	9,5	9,7	9,6	6,0	8,7	9,5	9,6	9,6	8,7	10,6	8,6	9,0	9,0
Instituidor de Pensão	7,0	6,9	7,0	4,5	5,7	6,3	6,4	6,3	5,7	7,5	8,2	6,3	6,4
<b>LEGISLATIVO</b>	<b>3,7</b>	<b>3,4</b>	<b>4,3</b>	<b>5,7</b>	<b>3,9</b>	<b>4,7</b>	<b>4,1</b>	<b>4,4</b>	<b>3,6</b>	<b>4,4</b>	<b>4,8</b>	<b>4,9</b>	<b>4,4</b>
Ativos	2,4	2,2	2,7	3,7	2,6	3,2	2,8	2,8	2,4	2,9	3,2	3,5	2,9
Aposentados	1,0	0,9	1,3	1,5	1,1	1,3	1,1	1,2	0,9	1,2	1,2	1,0	1,2
Instituidor de Pensão	0,3	0,2	0,3	0,4	0,3	0,3	0,3	0,3	0,3	0,3	0,3	0,3	0,3
<b>JUDICIÁRIO</b>	<b>11,9</b>	<b>12,4</b>	<b>12,5</b>	<b>13,7</b>	<b>12,9</b>	<b>11,7</b>	<b>12,8</b>	<b>13,1</b>	<b>14,1</b>	<b>11,3</b>	<b>11,8</b>	<b>13,2</b>	<b>12,6</b>
Ativos	9,0	9,6	9,3	10,6	9,6	8,5	9,7	9,9	11,3	8,2	8,6	10,1	9,6
Aposentados	2,3	2,3	2,6	2,5	2,6	2,5	2,5	2,5	2,3	2,5	2,5	2,5	2,5
Instituidor de Pensão	0,5	0,5	0,5	0,5	0,6	0,6	0,6	0,6	0,6	0,6	0,6	0,6	0,6
<b>Transferências Intergovernamentais <sup>2</sup></b>	<b>4,7</b>	<b>5,1</b>	<b>5,0</b>	<b>1,2</b>	<b>4,3</b>	<b>5,8</b>	<b>5,1</b>	<b>-5,1</b>	<b>-2,0</b>	<b>-2,0</b>	<b>-0,8</b>	<b>0,6</b>	<b>1,8</b>
Distrito Federal	4,1	3,9	4,1	0,0	4,3	4,5	4,5	-5,8	-2,6	-2,7	-1,5	0,0	1,0
Demais Estados	0,6	1,1	0,9	1,2	0,0	1,3	0,6	0,6	0,6	0,7	0,6	0,6	0,8
<b>Total</b>	<b>100,0</b>	<b>100,0</b>	<b>100,0</b>	<b>100,0</b>	<b>100,0</b>	<b>100,0</b>	<b>100,0</b>	<b>100,0</b>	<b>100,0</b>	<b>100,0</b>	<b>100,0</b>	<b>100,0</b>	<b>100,0</b>

Elaborado: SRH/MP.

Fonte: Secretaria do Tesouro Nacional. Os dados foram apurados pelo critério de competência.

1- Empresas Públicas e Sociedade de Economia Mistas que recebem recursos do Tesouro, EPU - encargos previdenciários da união e servidores do

MRE lotados no exterior.

2- Transf. Intergovernamentais referem-se ao repasse de recursos federais a Estados e DF para pagamento de pessoal.



**Tabela 1.5 - Despesa Mensal de Pessoal do Poder Legislativo <sup>1</sup> - SIAFI**

Órgãos do Legislativo	Despesa Mensal de Pessoal do Poder Legislativo (R\$ milhões correntes)												Total
	2002				2003								
	Set	Out	Nov	Dez	Jan	Fev	Mar	Abr	Mai	Jun	Jul	Ago	
Câmara dos Deputados	95,3	94,3	128,3	296,7	98,8	130,1	110,8	111,8	111,5	157,9	133,0	151,4	<b>1.620,1</b>
Senado Federal	75,6	64,9	134,1	171,3	83,9	110,2	90,1	83,3	83,4	132,6	137,6	111,8	<b>1.278,6</b>
Tribunal de Contas da União	32,8	32,9	90,6	50,0	64,8	30,5	32,6	52,9	33,5	44,1	35,0	33,8	<b>533,4</b>
<b>Total</b>	<b>203,7</b>	<b>192,1</b>	<b>353,0</b>	<b>518,0</b>	<b>247,5</b>	<b>270,8</b>	<b>233,5</b>	<b>248,0</b>	<b>228,4</b>	<b>334,7</b>	<b>305,6</b>	<b>297,0</b>	<b>3.432,1</b>

Elaborado: SRH/MP.

Fonte: Secretaria do Tesouro Nacional. Os dados foram apurados pelo critério de competência.

1- Inclui ativos, aposentados e instituidores de pensão.

**Tabela 1.6 - Participação Percentual da Despesa Mensal de Pessoal do Poder Legislativo <sup>1</sup> - SIAFI**

Órgãos do Legislativo	Participação Percentual da Despesa Mensal de Pessoal do Poder Legislativo - %												Total
	2002				2003								
	Set	Out	Nov	Dez	Jan	Fev	Mar	Abr	Mai	Jun	Jul	Ago	
Câmara dos Deputados	46,8	49,1	36,4	57,3	39,9	48,0	47,5	45,1	48,8	47,2	43,5	51,0	<b>47,2</b>
Senado Federal	37,1	33,8	38,0	33,1	33,9	40,7	38,6	33,6	36,5	39,6	45,0	37,6	<b>37,3</b>
Tribunal de Contas da União	16,1	17,1	25,7	9,6	26,2	11,3	14,0	21,3	14,7	13,2	11,4	11,4	<b>15,5</b>
<b>Total</b>	<b>100,0</b>	<b>100,0</b>	<b>100,0</b>	<b>100,0</b>	<b>100,0</b>	<b>100,0</b>	<b>100,0</b>	<b>100,0</b>	<b>100,0</b>	<b>100,0</b>	<b>100,0</b>	<b>100,0</b>	<b>100,0</b>

Elaborado: SRH/MP.

Fonte: Secretaria do Tesouro Nacional. Os dados foram apurados pelo critério de competência.

1- Inclui ativos, aposentados e instituidores de pensão.

**Tabela 1.7 - Despesa Mensal de Pessoal do Poder Judiciário <sup>1</sup> - SIAFI**

Órgãos do Judiciário	Despesa Mensal de Pessoal do Poder Judiciário (R\$ milhões correntes)												Total
	2002				2003								
	Set	Out	Nov	Dez	Jan	Fev	Mar	Abr	Mai	Jun	Jul	Ago	
Supremo Tribunal Federal	8,2	8,2	12,8	21,1	11,3	8,2	10,4	8,6	8,6	9,8	9,9	9,3	136,8
Superior Tribunal de Justiça	21,4	22,6	31,6	50,2	29,1	19,3	21,6	22,7	21,0	24,4	25,0	24,3	340,4
Justiça Federal	140,5	140,7	414,5	245,8	152,0	136,8	145,2	146,2	348,5	211,4	182,5	264,3	2.699,0
Justiça Militar	9,4	9,3	14,1	12,9	11,4	10,6	11,1	10,6	10,7	14,6	12,0	11,2	149,8
Justiça Eleitoral	104,6	115,6	149,0	198,4	110,8	79,5	86,5	86,6	87,1	95,0	92,6	91,9	1.413,5
Justiça do Trabalho	328,4	364,7	373,5	657,5	430,0	375,4	407,6	430,1	381,4	454,6	384,7	362,9	5.351,2
Justiça do DF e dos Territórios	32,7	35,2	35,2	63,5	67,5	36,9	39,8	39,1	38,9	46,0	42,9	43,1	559,9
<b>Total</b>	<b>645,2</b>	<b>696,4</b>	<b>1.030,8</b>	<b>1.249,3</b>	<b>812,1</b>	<b>666,8</b>	<b>722,3</b>	<b>743,8</b>	<b>896,2</b>	<b>855,9</b>	<b>749,6</b>	<b>807,1</b>	<b>10.650,6</b>

Elaborado: SRH/MP.

Fonte: Secretaria do Tesouro Nacional. Os dados foram apurados pelo critério de competência.

1- Inclui ativos, aposentados e instituidores de pensão.

**Tabela 1.8 - Participação Percentual da Despesa Mensal de Pessoal do Poder Judiciário <sup>1</sup> - SIAFI**

Órgãos do Judiciário	Participação Percentual da Despesa Mensal de Pessoal do Poder Judiciário - %												Total
	2002				2003								
	Set	Out	Nov	Dez	Jan	Fev	Mar	Abr	Mai	Jun	Jul	Ago	
Supremo Tribunal Federal	1,3	1,2	1,2	1,7	1,4	1,2	1,4	1,2	1,0	1,1	1,3	1,2	1,3
Superior Tribunal de Justiça	3,3	3,3	3,1	4,0	3,6	2,9	3,0	3,1	2,3	2,9	3,3	3,0	3,2
Justiça Federal	21,8	20,2	40,2	19,7	18,7	20,5	20,1	19,6	38,9	24,7	24,3	32,7	25,3
Justiça Militar	1,5	1,3	1,4	1,0	1,4	1,6	1,5	1,4	1,2	1,7	1,6	1,4	1,4
Justiça Eleitoral	16,2	16,6	14,5	15,9	13,6	11,9	12,0	11,6	9,7	11,1	12,4	11,4	13,3
Justiça do Trabalho	50,9	52,4	36,2	52,6	52,9	56,3	56,4	57,8	42,6	53,1	51,3	45,0	50,2
Justiça do DF e dos Territórios	5,1	5,1	3,4	5,1	8,3	5,5	5,5	5,3	4,3	5,4	5,7	5,3	5,3
<b>Total</b>	<b>100,0</b>	<b>100,0</b>	<b>100,0</b>	<b>100,0</b>	<b>100,0</b>	<b>100,0</b>	<b>100,0</b>	<b>100,0</b>	<b>100,0</b>	<b>100,0</b>	<b>100,0</b>	<b>100,0</b>	<b>100,0</b>

Elaborado: SRH/MP.

Fonte: Secretaria do Tesouro Nacional. Os dados foram apurados pelo critério de competência.

1- Inclui ativos, aposentados e instituidores de pensão.

**Tabela 1.9 - Despesa Anual de Pessoal Civil do Poder Executivo por órgãos da administração - SIAPE <sup>1</sup>**

Órgãos da administração	Despesa Anual de Pessoal Civil do Poder Executivo (R\$ milhões correntes)						
	1997	1998	1999 <sup>7</sup>	2000 <sup>8</sup>	2001 <sup>9</sup>	2002 <sup>10</sup>	2003 <sup>11,12</sup>
Presidência da República <sup>2</sup>	170,1	184,0	190,9	48,2	144,5	157,7	178,9
Advocacia Geral da União <sup>3</sup>	17,6	20,0	22,3	45,4	73,7	95,8	129,3
Agricultura, Pecuária e do Abastecimento	774,2	844,8	927,9	698,4	824,0	925,1	977,8
Ciência e Tecnologia	165,9	193,5	211,8	408,0	470,6	510,5	534,9
Comunicações	428,1	456,2	484,2	478,9	509,7	590,2	618,6
Cultura	81,2	86,7	96,4	95,9	104,0	120,9	126,3
Defesa <sup>4</sup>	1.110,2	1.177,4	1.318,0	1.362,5	1.459,9	1.617,6	1.745,9
Desenvolvimento Agrário <sup>5</sup>				300,1	337,7	363,4	375,9
Desen., Ind. e Comércio Exterior	80,2	83,5	96,4	106,0	126,8	139,3	145,3
Educação	5.358,6	5.717,0	6.399,1	6.686,5	7.061,6	8.265,8	8.651,5
Esporte e Turismo	3,3	3,5	3,5	18,6	20,2	22,9	25,0
Fazenda	2.741,6	2.782,6	3.202,4	3.645,3	3.834,8	4.183,1	4.570,0
Governos dos Ex-Territórios	563,5	622,3	679,4	736,9	770,8	960,8	1.022,5
Integração Nacional			1,3	316,0	274,8	249,2	262,3
Justiça	1.884,6	1.916,1	2.062,5	1.934,7	1.956,9	2.461,8	2.580,1
Meio Ambiente	402,5	411,7	449,0	248,0	288,0	353,6	389,7
Minas e Energia	69,2	75,8	85,4	87,3	100,2	135,5	144,3
Planejamento, Orçamento e Gestão <sup>13</sup>	484,5	557,0	659,1	691,7	856,8	989,4	1.030,8
Previdência e Assistência Social	2.581,8	2.679,0	3.001,4	3.185,5	3.387,6	3.976,9	4.046,9
Relações Exteriores <sup>6</sup>	113,2	139,2	157,4	157,2	164,0	199,8	220,8
Saúde	3.844,2	4.032,8	4.455,0	4.446,4	4.873,1	5.458,9	5.534,0
Trabalho e Emprego	667,6	671,7	763,5	911,8	969,0	998,4	1.053,2
Transportes	1.022,5	1.086,8	1.203,0	1.221,2	1.286,7	1.413,1	1.489,9
<b>Total</b>	<b>22.564,6</b>	<b>23.741,6</b>	<b>26.469,9</b>	<b>27.830,5</b>	<b>29.895,5</b>	<b>34.190,0</b>	<b>35.853,8</b>

Fonte : SRH/MP.

1 - Inclui administração direta, fundações e autarquias do Poder Executivo Civil. Não inclui: MPU, BACEN, Empresas Públicas, Sociedade de Economia Mista que recebem recursos do tesouro, Encargos Previdenciários da União e Servidores do Ministério das Relações Exteriores lotados no Exterior.

2 - Inclui os gastos da Vice-Presidência;

3 - A Advocacia Geral da União está vinculada a Presidência da República.

4 - Inclui os gastos da administração direta, Comando da Aeronáutica, Exército e Marinha.

5 - Inclui os gastos do INCRA.

6 - Não inclui gastos com pessoal lotado no exterior.

7 - Incluído a 1ª e 2ª parcelas dos 28,86%.

8 - Incluído a 3ª e 4ª parcelas dos 28,86%.

9 - Incluído a 5ª e 6ª parcelas dos 28,86%.

10 - Incluído a 7ª e 8ª parcelas dos 28,86%.

11 - Incluído a 8ª e 9ª parcelas dos 28,86%.

12 - Acumulado de Set/2002 a Ago/2003.

Os dados foram calculados pelo regime de competência.

**Tabela 1.10 - Despesa Mensal de Pessoal Civil do Poder Executivo Federal por órgãos da administração - SIAPE <sup>1</sup>**

Órgãos da administração	Despesa Mensal de Pessoal Civil de Executivo (R\$ milhões correntes)												Total
	2002				2003								
	Set	Out	Nov	Dez <sup>5</sup>	Jan	Fev	Mar	Abr	Mai <sup>6</sup>	Jun	Jul	Ago	
Presidência da República <sup>2</sup>	10,4	11,4	15,0	23,2	11,1	11,9	12,4	11,8	22,2	19,9	14,6	15,0	<b>178,9</b>
Advocacia Geral da União <sup>3</sup>	7,2	7,7	11,6	10,1	10,2	9,7	9,7	9,4	13,2	15,9	12,2	12,4	<b>129,3</b>
Agricultura, Pecuária e do Abastecimento	65,7	65,9	102,6	116,4	73,5	69,4	73,1	73,5	89,6	99,7	72,8	75,6	<b>977,8</b>
Ciência e Tecnologia	37,0	37,6	57,7	67,9	43,8	38,5	38,4	37,7	45,3	51,2	38,9	41,0	<b>534,9</b>
Comunicações	40,0	45,6	62,4	70,5	40,0	40,3	45,1	49,8	63,4	67,7	44,3	49,6	<b>618,6</b>
Cultura	8,6	8,6	13,2	17,9	10,5	8,7	8,5	8,6	10,8	12,0	8,9	9,9	<b>126,3</b>
Defesa	112,3	114,2	175,0	210,9	176,0	115,3	112,7	131,2	153,6	178,0	126,5	140,1	<b>1.745,9</b>
Desenvolvimento Agrário	26,6	26,9	41,3	45,3	27,7	26,4	25,5	26,6	33,4	38,0	27,6	30,4	<b>375,9</b>
Desen., Ind. e Comércio Exterior	9,7	9,9	15,2	18,8	15,2	10,1	9,6	9,7	12,4	13,5	10,2	10,9	<b>145,3</b>
Educação	615,5	619,8	942,8	916,6	689,4	663,1	641,1	627,0	702,6	877,3	658,1	698,2	<b>8.651,5</b>
Esporte e Turismo	1,7	1,7	2,6	2,8	1,7	1,7	1,6	1,8	2,3	2,8	2,1	2,2	<b>25,0</b>
Fazenda	337,8	320,1	509,3	429,0	345,4	332,7	329,1	336,9	355,8	554,2	355,2	364,7	<b>4.570,0</b>
Governos dos Ex-Territórios	64,0	64,1	114,5	157,2	67,0	64,6	64,5	67,5	105,2	105,9	69,7	78,3	<b>1.022,5</b>
Integração Nacional	17,9	18,1	27,5	32,0	18,4	18,0	17,7	19,6	24,1	28,1	19,3	21,7	<b>262,3</b>
Justiça	170,3	171,3	269,2	386,1	203,3	179,9	178,6	180,8	209,7	256,0	186,9	187,8	<b>2.580,1</b>
Meio Ambiente	25,4	24,6	39,6	50,3	27,6	28,4	29,8	28,4	33,9	40,7	29,3	31,7	<b>389,7</b>
Minas e Energia	10,2	10,2	16,0	17,2	10,8	10,2	10,1	10,5	12,7	15,0	10,5	11,1	<b>144,3</b>
Planejamento, Orçamento e Gestão	70,3	72,9	110,1	130,1	79,5	72,3	75,5	73,7	91,2	101,0	73,1	81,1	<b>1.030,8</b>
Previdência e Assistência Social	287,8	287,4	437,2	446,3	293,7	297,1	285,6	289,2	338,3	440,2	309,8	334,2	<b>4.046,9</b>
Relações Exteriores <sup>4</sup>	15,1	14,8	22,6	26,5	15,9	17,8	16,2	15,7	20,5	23,0	15,8	16,9	<b>220,8</b>
Saúde	387,0	372,0	577,3	777,1	385,7	374,9	369,2	382,9	492,4	558,0	399,8	457,7	<b>5.534,0</b>
Trabalho e Emprego	72,7	76,0	113,6	111,6	77,2	74,8	82,2	80,1	85,8	112,6	81,0	85,6	<b>1.053,2</b>
Transportes	100,1	100,5	166,1	167,0	100,7	101,4	101,8	118,1	140,4	164,7	109,1	120,0	<b>1.489,9</b>
<b>Total</b>	<b>2.493,2</b>	<b>2.481,4</b>	<b>3.842,3</b>	<b>4.230,9</b>	<b>2.724,3</b>	<b>2.567,3</b>	<b>2.538,2</b>	<b>2.590,4</b>	<b>3.058,8</b>	<b>3.775,3</b>	<b>2.675,5</b>	<b>2.876,1</b>	<b>35.853,8</b>

Fonte : SRH/MP.

1 - Inclui administração direta, fundações e autarquias do Poder Executivo. Não inclui: MPU, BACEN, Empresas Públicas, Soc. de Economia Mista, Encargos Previdenciários da União e Servidores do MRE lotados no Exterior.

2 - Inclui os gastos da Vice-Presidência;

3 - A AGU está vinculada a Presidência da República.

4 - Não inclui gastos com pessoal lotado no exterior;

5 - Incluído a 8ª parcela dos 28,86%.

6 - Incluído a 9ª parcela dos 28,86%.

Os dados foram calculados pelo regime de competência.

**Tabela 1.11 - Despesa Anual de Pessoal Civil do Poder Executivo por Unidades da Federação - SIAPE <sup>1</sup>**

Unidades da Federação	Despesa Anual de Pessoal Civil do Poder Executivo (R\$ milhões correntes)						
	1997	1998	1999	2000	2001	2002	2003 <sup>3</sup>
Acre	121,6	131,4	150,4	169,2	165,4	205,4	206,1
Alagoas	333,0	359,5	379,7	396,5	414,9	470,4	479,9
Amapá	235,8	252,0	271,2	311,0	299,1	366,5	370,7
Amazonas	270,9	290,5	327,7	352,5	361,8	410,8	416,9
Bahia	906,0	957,4	1.078,7	1.140,9	1.176,6	1.371,6	1.404,3
Ceará	830,9	881,2	990,4	1.067,2	1.149,2	1.287,8	1.302,7
Distrito Federal	2.340,8	2.501,2	2.301,0	2.457,5	2.603,7	3.383,3	3.621,7
Espírito Santo	345,8	365,4	400,2	419,6	430,8	522,6	543,1
Goiás	408,2	435,3	476,3	500,3	526,7	632,8	658,1
Maranhão	388,8	406,1	445,0	460,1	458,4	534,9	545,7
Mato Grosso	239,5	246,6	287,7	296,0	313,8	352,9	353,7
Mato Grosso do Sul	272,7	291,1	316,7	320,0	315,8	357,3	363,6
Minas Gerais	1.802,8	1.904,0	2.157,7	2.320,5	2.395,2	2.781,3	2.864,1
Pará	623,0	662,3	725,6	766,1	790,6	911,2	927,6
Paraíba	638,0	663,6	718,0	751,0	775,3	899,9	912,7
Paraná	671,3	719,6	810,9	882,2	925,1	1.066,5	1.095,2
Pernambuco	1.144,8	1.192,8	1.319,2	1.377,0	1.419,3	1.682,6	1.705,1
Piauí	271,9	289,9	323,1	331,7	336,3	390,5	396,5
Rio de Janeiro	5.386,4	5.647,9	6.372,0	6.926,3	7.088,9	8.054,2	8.309,6
Rio Grande do Norte	470,5	509,8	566,9	591,4	613,1	689,8	698,6
Rio Grande do Sul	1.271,4	1.322,5	1.464,3	1.566,5	1.643,5	1.995,2	2.059,2
Rondônia	326,0	358,1	388,7	395,2	421,9	496,3	509,4
Roraima	159,4	187,4	188,0	202,6	204,9	257,9	268,4
Santa Catarina	570,2	593,9	672,4	723,7	763,9	865,1	891,4
São Paulo	1.992,7	2.054,0	2.277,1	2.542,1	2.653,3	3.058,1	3.152,0
Sergipe	218,2	230,1	255,6	275,4	278,4	335,0	349,9
Tocantins	46,5	52,9	55,8	54,7	58,7	66,7	70,7
Sem informações <sup>2</sup>			4,5	9,4	8,8	8,9	9,4
<b>Total</b>	<b>22.287,1</b>	<b>23.506,6</b>	<b>25.724,9</b>	<b>27.606,2</b>	<b>28.593,0</b>	<b>33.455,7</b>	<b>34.486,2</b>

Fonte: SRH/MP.

1 - Inclui Servidores da administração direta, fundações e autarquias do Poder Executivo Civil (inclusive contratos temporários).

2 - Não consta informação no cadastro SIAPE.

3 - Acumulado de set/2002 a ago/2003

A tabela acima difere das tabelas 1.9 e 1.10 por não constar liberações extra SIAPE como espólios de 28,86% e as obrigações patronais.

**Tabela 1.12 - Despesa Mensal de Pessoal Civil do Poder Executivo por Unidades da Federação - SIAPE<sup>1</sup>**

Unidades da Federação	2002												Total
	2002				2003								
	Set	Out	Nov	Dez	Jan	Fev	Mar	Abr	Mai	Jun	Jul	Ago	
Acre	14,1	13,9	22,6	29,9	14,8	14,8	14,3	13,8	17,0	21,2	14,8	14,8	<b>206,1</b>
Alagoas	34,3	34,0	51,7	56,6	37,0	36,4	34,5	33,0	39,4	49,7	36,4	36,8	<b>479,9</b>
Amapá	25,9	26,3	40,3	45,1	27,0	28,0	26,1	22,2	28,7	43,8	28,5	28,9	<b>370,7</b>
Amazonas	29,9	29,9	45,8	47,3	33,7	31,3	30,9	30,7	31,8	43,7	31,1	30,8	<b>416,9</b>
Bahia	99,1	98,8	151,6	168,3	108,5	104,0	101,9	102,7	112,3	145,5	106,0	105,6	<b>1.404,3</b>
Ceará	92,1	92,1	140,3	159,7	95,7	93,9	92,9	91,0	106,1	140,3	99,7	98,8	<b>1.302,7</b>
Distrito Federal	258,4	258,7	387,2	443,4	275,2	249,2	252,4	252,8	315,0	353,8	247,3	328,5	<b>3.621,7</b>
Espírito Santo	39,3	38,9	58,6	59,5	41,5	40,4	41,7	39,9	43,0	57,5	41,2	41,5	<b>543,1</b>
Goiás	47,1	46,8	70,9	76,8	49,8	48,3	50,0	48,2	50,3	69,7	49,0	51,2	<b>658,1</b>
Maranhão	39,7	38,3	58,9	63,4	41,7	43,3	38,4	38,3	42,5	58,1	41,5	41,6	<b>545,7</b>
Mato Grosso	25,5	25,6	38,2	42,8	26,7	26,4	24,9	25,8	27,4	36,6	26,8	27,0	<b>353,7</b>
Mato Grosso do Sul	26,1	25,9	40,5	44,1	29,0	26,7	26,7	27,8	27,2	36,6	26,5	26,6	<b>363,6</b>
Minas Gerais	204,9	204,9	312,6	315,1	217,2	221,1	207,4	213,9	230,2	306,1	214,9	215,7	<b>2.864,1</b>
Pará	66,0	65,4	101,3	106,4	71,3	68,8	66,4	71,0	73,9	99,4	68,8	69,0	<b>927,6</b>
Paraíba	66,6	66,0	99,9	102,4	79,1	67,9	65,9	62,0	72,4	92,5	68,9	69,2	<b>912,7</b>
Paraná	77,9	78,2	120,5	127,5	82,9	80,2	78,6	81,9	85,5	116,6	82,9	82,5	<b>1.095,2</b>
Pernambuco	122,8	123,1	186,8	199,6	133,2	124,1	123,8	117,0	136,9	179,9	126,4	131,5	<b>1.705,1</b>
Piauí	28,4	28,1	43,1	46,1	34,3	30,2	28,1	28,3	30,6	40,7	29,3	29,5	<b>396,5</b>
Rio de Janeiro	585,2	582,2	887,1	944,2	668,1	615,4	599,0	617,1	695,1	886,3	608,1	621,9	<b>8.309,6</b>
Rio Grande do Norte	49,7	50,0	76,6	79,2	56,1	52,4	52,7	48,1	55,5	72,2	53,1	53,0	<b>698,6</b>
Rio Grande do Sul	154,3	151,9	230,5	223,2	178,9	156,3	152,8	153,0	156,1	205,9	148,2	148,0	<b>2.059,2</b>
Rondônia	32,2	32,5	51,1	90,4	34,9	34,6	32,0	27,0	56,8	48,9	34,7	34,3	<b>509,4</b>
Roraima	18,3	17,8	37,9	28,6	19,6	20,1	18,6	17,7	19,7	29,7	19,8	20,5	<b>268,4</b>
Santa Catarina	64,4	65,5	90,4	107,2	67,5	66,7	64,5	64,5	71,4	92,9	67,8	68,6	<b>891,4</b>
São Paulo	221,8	222,2	342,5	358,7	235,5	230,1	227,3	234,9	254,1	348,1	238,4	238,5	<b>3.152,0</b>
Sergipe	25,2	25,0	38,5	39,2	28,0	26,8	25,6	25,1	27,9	36,4	26,0	26,3	<b>349,9</b>
Tocantins	4,5	4,7	7,4	8,8	5,2	5,3	4,8	5,0	5,2	8,2	5,8	5,8	<b>70,7</b>
Sem informações <sup>2</sup>	0,7	0,7	0,8	0,8	0,7	0,7	0,7	0,8	0,8	0,9	0,9	0,8	<b>9,4</b>
<b>Total</b>	<b>2.454,4</b>	<b>2.447,4</b>	<b>3.733,6</b>	<b>4.014,4</b>	<b>2.693,1</b>	<b>2.543,5</b>	<b>2.482,9</b>	<b>2.493,4</b>	<b>2.812,6</b>	<b>3.621,1</b>	<b>2.542,6</b>	<b>2.647,1</b>	<b>34.486,2</b>

Fonte: SRH/MP.

1 - Inclui Servidores Civis da administração direta, fundações e autarquias do Poder Executivo (inclusive contratos temporários).

2 - Não consta informação no cadastro SIAPE.

A tabela acima difere das tabelas 1.9 e 1.10 por não constar liberações extra SIAPE como espólios de 28,86% e as obrigações patronais.

**Tabela 1.13 - Variação Acumulada da Despesa Anual de Pessoal Civil do Poder Executivo Federal por grupos de despesas - SIAPE**

(Continua)

Grupos de Despesas	Variação e Despesa Anual do Poder Executivo (R\$ milhões correntes)							
	1997 <sup>1</sup>	Contribuição % s/ variação total	1998	Contribuição % s/ variação total	1999	Contribuição % s/ variação total	2000	Contribuição % s/ variação total
<b>Ativos</b>	<b>10.007,5</b>	<b>44,4</b>	<b>10.617,2</b>	<b>44,7</b>	<b>11.643,1</b>	<b>44,0</b>	<b>12301,4</b>	<b>43,4</b>
Vencimento Básico	2.266,9	10,0	2.265,2	9,5	2.703,4	10,2	3.463,3	12,2
Grat. de Cargos - GAE/GDP/etc	4.476,8	19,8	5.008,0	21,1	5.097,9	19,3	4.894,9	17,3
Peric.-Insal.-Especiais-Expostas	184,4	0,8	172,1	0,7	147,8	0,6	173,4	0,6
Grat. de Função - DAS/FG/etc	301,4	1,3	365,0	1,5	395,0	1,5	397,1	1,4
Anuênios	201,9	0,9	194,0	0,8	256,3	1,0	397,4	1,4
Décimos	274,1	1,2	320,7	1,4	341,8	1,3	337,2	1,2
Hora Extra	15,2	0,1	8,9	0,0	8,4	0,0	14,5	0,1
Outras despesas variáveis	206,6	0,9	199,9	0,8	314,6	1,2	96,3	0,3
Desp. Variáveis- Pes. Militar	5,2	0,0	6,2	0,0	6,9	0,0	7,1	0,0
Obrigações Patronais	980,6	4,3	1.032,7	4,3	1.190,7	4,5	1.285,7	4,5
Férias - Art.7 XVII CF	286,5	1,3	243,6	1,0	326,5	1,2	324,9	1,1
13º Salário	740,3	3,3	800,7	3,4	853,8	3,2	909,5	3,2
Contratação Temporária	67,5	0,3	0,0	0,0	0,0	0,0	0,0	0,0
<b>Aposentados e Pensionistas</b>	<b>9.894,1</b>	<b>43,8</b>	<b>10.899,7</b>	<b>45,9</b>	<b>12.024,3</b>	<b>45,4</b>	<b>12.607,0</b>	<b>44,5</b>
Aposentados	6.468,5	28,7	7.074,8	29,8	7.679,1	29,0	7.938,0	28,0
Pensionistas	2.621,5	11,6	2.904,9	12,2	3.234,1	12,2	3.626,0	12,8
13º Salário - Apos. e Pens.	804,1	3,6	920,0	3,9	1.111,1	4,2	1.043,0	3,7
<b>Contratos Temporários</b>	-	-	-	-	-	-	-	-
Serviços Event. de Prof.	-	-	-	-	-	-	-	-
Serviços Event. de Ag. de Saúde	-	-	-	-	-	-	-	-
Serviços Event. de Nat. Indus.	-	-	-	-	-	-	-	-
Serviços Event. de Agent. Censit.	-	-	-	-	-	-	-	-
Serviços Event. de Pessoal. Qualif.	-	-	-	-	-	-	-	-
Serviços Event. de mão de obra	-	-	-	-	-	-	-	-
Serviços Event. de Médicos Resid.	-	-	-	-	-	-	-	-
<b>Despesas de Exercícios Anteriores</b>	<b>282,5</b>	<b>1,3</b>	<b>195,7</b>	<b>0,8</b>	<b>22,6</b>	<b>0,1</b>	<b>128,3</b>	<b>0,5</b>
28,86% - Parcela	-	-	-	-	686,7	2,6	752,9	2,7
28,86% - Espólio	-	-	-	-	-	-	-	-
3,17% - Parcela	-	-	-	-	-	-	-	-
3,17% - Espólio	-	-	-	-	-	-	-	-
Folha Suplementar	161,6	0,7	131,7	0,6	363,5	1,4	289,4	1,0
Devolução PSS 94	-	-	-	-	-	-	495,2	-
Sentenças Judiciárias	2.218,9	9,8	1.897,4	8,0	1.729,7	6,5	1.763,0	6,2
<b>SUBTOTAL</b>	<b>22.564,6</b>		<b>23.741,6</b>		<b>26.469,9</b>		<b>28.337,1</b>	
<b>Empresas Estatais</b>	<b>729,3</b>		<b>1.174,0</b>		<b>1.262,8</b>		<b>1.347,9</b>	
<b>T O T A L</b>	<b>23.294,0</b>		<b>24.915,7</b>		<b>27.732,7</b>		<b>29.685,0</b>	

**Tabela 1.13 - Variação Anual Acumulada da Despesa Anual de Pessoal Civil do Poder Executivo Federal por grupos de despesas - SIAPE**

(Conclusão)

Grupos de Despesas	Variação e Despesa Anual do Poder Executivo (R\$ milhões correntes)					
	2001	Contribuição % s/ variação total	2002	Contribuição % s/ variação total	2003 <sup>2</sup>	Contribuição % s/ variação total
<b>Ativos</b>	<b>13.220,7</b>	<b>44,2</b>	<b>15.348,5</b>	<b>42,8</b>	<b>15.905,0</b>	<b>44,4</b>
Vencimento Básico	3.887,4	13,0	4.908,7	13,7	5.110,2	14,3
Grat. de Cargos - GAE/GDP/etc	4.937,4	16,5	5.077,1	14,2	5.295,7	14,8
Peric.-Insal.-Especiais-Expostas	209,8	0,7	287,0	0,8	292,6	0,8
Grat. de Função - DAS/FG/etc	446,0	1,5	555,6	1,5	568,7	1,6
Anuênios	525,5	1,8	669,8	1,9	666,1	1,9
Décimos	347,8	1,2	599,5	1,7	679,6	1,9
Hora Extra	17,2	0,1	20,6	0,1	21,8	0,1
Outras despesas variáveis	91,1	0,3	72,9	0,2	53,7	0,1
Desp. Variáveis- Pes. Militar	6,9	0,0	8,0	0,0	9,7	0,0
Obrigações Patronais	1.488,0	5,0	1.631,5	4,6	1.686,4	4,7
Férias	322,0	1,1	400,9	1,1	396,0	1,1
13º Salário	941,5	3,1	1.116,9	3,1	1.124,4	3,1
Contratação Temporária	0,0	0,0	0,0	0,0	0,0	0,0
<b>Aposentados e Pensionistas</b>	<b>12.905,7</b>	<b>43,2</b>	<b>14.258,3</b>	<b>39,8</b>	<b>14.940,8</b>	<b>41,7</b>
Aposentados	8.087,4	27,1	8.944,1	24,9	9.297,4	25,9
Pensionistas	3.734,1	12,5	4.104,6	11,4	4.389,8	12,2
13º Salário - Apos. e Pens.	1.084,2	3,6	1.209,6	3,4	1.253,6	3,5
<b>Contratos Temporários</b>	<b>-</b>	<b>-</b>	<b>173,6</b>	<b>0,5</b>	<b>167,9</b>	<b>0,5</b>
Serviços Event. de Prof.	-	-	140,5	0,4	142,0	0,4
Serviços Event. de Ag. de Saúde	-	-	0,7	0,0	0,4	0,0
Serviços Event. de Nat. Indus.	-	-	1,4	0,0	0,7	0,0
Serviços Event. de Agent. Censit.	-	-	9,6	0,0	9,4	0,0
Serviços Event. de Pessoal. Qualif.	-	-	0,3	0,0	0,7	0,0
Serviços Event. de mão de obra	-	-	6,4	0,0	0,0	0,0
Serviços Event. de Médicos Resid.	-	-	14,8	0,0	14,7	0,0
<b>Despesas de Exercícios Anteriores</b>	<b>559,6</b>	<b>1,9</b>	<b>710,8</b>	<b>2,0</b>	<b>402,2</b>	<b>1,1</b>
<b>28,86% - Parcela</b>	<b>783,7</b>	<b>2,6</b>	<b>822,7</b>	<b>2,3</b>	<b>843,8</b>	<b>2,4</b>
<b>28,86% - Espólio</b>	<b>27,9</b>	<b>0,1</b>	<b>54,1</b>	<b>0,2</b>	<b>49,4</b>	<b>0,1</b>
<b>3,17% - Parcela</b>	<b>-</b>	<b>-</b>	<b>184,4</b>	<b>0,5</b>	<b>390,9</b>	<b>1,1</b>
<b>3,17% - Espólio</b>	<b>-</b>	<b>-</b>	<b>-</b>	<b>-</b>	<b>0,2</b>	<b>0,0</b>
<b>Folha Suplementar</b>	<b>552,9</b>	<b>1,8</b>	<b>466,2</b>	<b>1,3</b>	<b>983,6</b>	<b>2,7</b>
<b>Devolução PSS 94</b>	<b>117,9</b>	<b>0,4</b>	<b>1,3</b>	<b>0,0</b>	<b>2,4</b>	<b>0,0</b>
<b>Sentenças Judiciárias</b>	<b>1.726,9</b>	<b>5,8</b>	<b>2.170,1</b>	<b>6,1</b>	<b>2.167,5</b>	<b>6,0</b>
<b>SUBTOTAL</b>	<b>29.895,5</b>		<b>34.190,0</b>		<b>35.853,8</b>	
<b>Empresas Estatais</b>	<b>1.440,3</b>		<b>1.279,4</b>		<b>1.703,4</b>	
<b>T O T A L</b>	<b>31.335,7</b>		<b>35.469,4</b>		<b>37.557,2</b>	

Elaborado: SRH/MP

Fonte: SRH/MP

1 - A partir de abr/97 - Empresas estatais começaram a ser pagas pelo SIAPE.

2 - Acumulado de set/2002 a ago/2003



Tabela 1.14 - Despesa Mensal de Pessoal Civil do Poder Executivo, segundo os grupos de despesa - SIAPE

GRUPOS DE DESPESA	Despesa Mensal de Pessoal Civil do Poder Executivo (R\$ milhões correntes)												Total
	2002				2003								
	Set	Out	Nov	Dez	Jan	Fev	Mar	Abr	Mai	Jun	Jul	Ago	
<b>Ativos</b>	<b>1.162,7</b>	<b>1.164,9</b>	<b>1.883,0</b>	<b>1.735,0</b>	<b>1.282,5</b>	<b>1.214,1</b>	<b>1.177,6</b>	<b>1.165,8</b>	<b>1.200,8</b>	<b>1.465,7</b>	<b>1.230,9</b>	<b>1.221,9</b>	<b>15.905,0</b>
Vencimento Básico	458,8	412,2	424,8	476,8	415,5	390,1	398,1	400,7	412,0	436,1	447,4	437,8	5.110,2
Grat. de Cargos - GAE/GDP/etc	389,1	435,4	443,3	451,7	437,8	442,7	443,3	444,5	443,8	451,1	457,5	455,3	5.295,7
Peric.-Insal.-Especiais-Expostas	24,2	24,1	26,3	23,5	23,7	24,2	24,1	24,3	24,3	24,6	24,7	24,7	292,6
Grat. de Função - DAS/FG/etc	46,7	46,9	45,4	49,6	46,7	47,2	47,1	47,0	46,7	48,0	48,2	49,1	568,7
Anuênios	55,9	56,5	56,6	56,4	55,2	55,4	55,3	55,1	54,7	55,0	55,2	54,8	666,1
Décimos	56,7	56,8	56,7	57,3	56,0	56,2	56,3	56,5	56,4	56,3	58,1	56,3	679,6
Hora Extra	1,6	1,6	1,9	2,3	1,6	1,7	1,7	2,0	2,0	2,0	1,7	1,7	21,8
Outras despesas variáveis	4,9	5,6	-1,3	5,9	5,1	7,1	3,9	5,1	5,0	4,5	4,1	3,8	53,7
Desp. Variáveis- Pes. Militar	1,5	0,6	0,1	0,7	0,6	0,6	0,6	0,6	0,6	0,8	2,8	0,5	9,7
Obrigações Patronais	116,7	118,2	242,4	200,7	133,4	119,1	119,6	113,8	137,4	135,2	121,4	128,4	1.686,4
Férias - Art.7 XVII CF	6,6	6,8	16,4	190,7	51,6	35,3	14,4	8,8	10,0	36,4	9,7	9,3	396,0
13º Salário	0,1	0,1	570,4	219,4	55,2	34,5	13,2	7,5	7,9	215,9	0,1	0,2	1.124,4
<b>Aposentados e Pensionistas</b>	<b>1.098,0</b>	<b>1.101,9</b>	<b>1.720,5</b>	<b>1.124,6</b>	<b>1.097,0</b>	<b>1.098,0</b>	<b>1.112,9</b>	<b>1.123,1</b>	<b>1.125,5</b>	<b>1.836,5</b>	<b>1.251,3</b>	<b>1.251,3</b>	<b>14.940,8</b>
Aposentados	751,6	752,4	754,7	757,5	749,7	748,6	760,6	762,4	765,1	809,1	842,6	843,0	9.297,4
Pensionistas	346,3	349,4	347,9	358,1	347,2	349,4	352,3	360,6	360,4	407,3	403,1	407,8	4.389,8
13º Salário - Apos. e Pens.	0,1	0,1	617,9	9,1	0,1	0,1	0,0	0,1	0,0	620,1	5,6	0,5	1.253,6
<b>Contratos Temporários</b>	<b>13,1</b>	<b>13,3</b>	<b>19,3</b>	<b>14,0</b>	<b>12,4</b>	<b>12,9</b>	<b>12,3</b>	<b>12,0</b>	<b>12,6</b>	<b>19,8</b>	<b>13,4</b>	<b>12,9</b>	<b>167,9</b>
Serviços Event. de Prof.	10,7	10,9	17,0	11,9	10,3	10,8	10,2	9,9	10,5	17,7	11,3	10,7	142,0
Serviços Event. de Ag. de Saúde	0,0	0,0	0,0	0,0	0,0	0,0	0,0	0,1	0,0	0,0	0,0	0,0	0,4
Serviços Event. de Nat. Indus.	0,0	0,0	0,0	0,0	0,0	0,0	0,0	0,1	0,1	0,1	0,1	0,1	0,7
Serviços Event. de Agent. Censit.	1,0	1,0	0,9	0,8	0,7	0,7	0,7	0,7	0,7	0,7	0,8	0,8	9,4
Serviços Event. de Pessoal. Qualif.	0,0	0,0	0,0	0,0	0,0	0,0	0,1	0,1	0,1	0,1	0,1	0,1	0,7
Serviços Event. de mão de obra	0,0	0,0	0,0	0,0	0,0	0,0	0,0	0,0	0,0	0,0	0,0	0,0	0,0
Serviços Event. de Médicos Resid.	1,3	1,3	1,3	1,3	1,3	1,3	1,3	1,2	1,1	1,1	1,1	1,1	14,7
<b>Despesas de Exercícios Anteriores</b>	<b>4,5</b>	<b>0,0</b>	<b>0,0</b>	<b>362,2</b>	<b>14,3</b>	<b>1,4</b>	<b>1,8</b>	<b>2,3</b>	<b>4,6</b>	<b>3,7</b>	<b>4,7</b>	<b>2,6</b>	<b>402,2</b>
28,86% - Parcela	0,0	0,0	0,0	405,8	0,0	0,0	0,0	0,0	438,0	0,0	0,0	0,0	843,8
28,86% - Espólio	3,9	4,4	2,9	7,6	3,2	3,4	3,1	4,6	8,5	2,4	3,0	2,4	49,4
3,17% - Parcela	0,0	0,0	0,0	184,4	0,0	0,0	0,0	0,0	0,0	0,0	0,0	206,5	390,9
3,17% - Espólio	0,0	0,0	0,0	0,0	0,0	0,0	0,0	0,0	0,0	0,0	0,1	0,0	0,2
Folha Suplementar	11,6	12,1	32,7	208,9	127,2	67,1	41,4	88,8	76,7	288,5	12,5	16,1	983,6
Devolução PSS 94	0,0	0,1	0,1	0,1	0,0	0,1	0,1	0,5	0,7	0,4	0,2	0,0	2,4
Sentenças Judiciárias	199,4	184,6	183,8	188,2	187,6	170,2	188,8	193,4	191,3	158,2	159,5	162,4	2.167,5
<b>SUBTOTAL</b>	<b>2.493,2</b>	<b>2.481,4</b>	<b>3.842,3</b>	<b>4.230,9</b>	<b>2.724,3</b>	<b>2.567,3</b>	<b>2.538,2</b>	<b>2.590,4</b>	<b>3.058,8</b>	<b>3.775,3</b>	<b>2.675,5</b>	<b>2.876,1</b>	<b>35.853,8</b>
<b>Empresas Estatais</b>	<b>183,2</b>	<b>183,2</b>	<b>183,2</b>	<b>118,5</b>	<b>124,0</b>	<b>103,5</b>	<b>98,6</b>	<b>137,7</b>	<b>138,1</b>	<b>152,2</b>	<b>140,1</b>	<b>141,1</b>	<b>1.703,4</b>
<b>T O T A L</b>	<b>2.676,5</b>	<b>2.664,6</b>	<b>4.025,6</b>	<b>4.349,4</b>	<b>2.848,3</b>	<b>2.670,8</b>	<b>2.636,7</b>	<b>2.728,0</b>	<b>3.196,9</b>	<b>3.927,5</b>	<b>2.815,6</b>	<b>3.017,2</b>	<b>37.557,2</b>

Elaborado: SRH/MP  
Fonte: SRH/MP

**Tabela 1.15 - Relação entre Despesa com Pessoal <sup>1</sup> e Receita Corrente Líquida da União <sup>2</sup>**

	R\$ milhões correntes				
	Despesa de Pessoal	Receita Corrente Líquida	% de Desp. Pes. / Rec. Cor. Líq. <sup>3</sup>	Receita Corrente da União	% de Desp. Pes. / Rec. Cor. União
<b>Acumulado em 1995</b>	<b>37.825,5</b>	<b>67.298,1</b>	<b>56,2</b>	<b>127.093,6</b>	<b>29,8</b>
<b>Acumulado em 1996</b>	<b>40.900,9</b>	<b>89.352,7</b>	<b>45,8</b>	<b>152.515,0</b>	<b>26,8</b>
<b>Acumulado em 1997</b>	<b>44.529,7</b>	<b>97.040,6</b>	<b>45,9</b>	<b>175.271,1</b>	<b>25,4</b>
<b>Acumulado em 1998</b>	<b>47.944,8</b>	<b>104.491,4</b>	<b>45,9</b>	<b>200.358,9</b>	<b>23,9</b>
<b>Acumulado em 1999 <sup>4</sup></b>	<b>51.571,0</b>	<b>129.854,4</b>	<b>39,7</b>	<b>218.022,1</b>	<b>23,7</b>
<b>Acumulado em 2000 <sup>5,6</sup></b>	<b>56.093,3</b>	<b>148.201,5</b>	<b>37,8</b>	<b>252.517,5</b>	<b>22,2</b>
<b>Acumulado em 2001</b>	<b>59.212,2</b>	<b>167.650,5</b>	<b>35,3</b>	<b>289.410,9</b>	<b>20,5</b>
Jan-2002	5.787,8	20.106,8	28,8	31.129,8	18,6
Fev	4.319,7	14.121,4	30,6	25.404,5	17,0
Mar	4.969,1	15.900,5	31,3	25.463,5	19,5
Abr	4.881,1	17.342,4	28,1	27.926,6	17,5
Mai	4.942,5	14.770,0	33,5	26.645,0	18,5
Jun	6.531,2	13.588,2	48,1	23.791,4	27,5
Jul	5.031,2	22.309,5	22,6	34.148,6	14,7
Ago	5.253,8	14.426,8	36,4	25.734,9	20,4
Set	4.326,9	18.653,4	23,2	30.127,5	14,4
Out	4.782,3	15.038,1	31,8	27.801,5	17,2
Nov	7.159,2	16.133,1	44,4	28.924,2	24,8
Dez	6.431,0	18.307,6	35,1	35.977,7	17,9
<b>Acumulado em 2002</b>	<b>64.415,9</b>	<b>200.697,8</b>	<b>32,1</b>	<b>343.075,0</b>	<b>18,8</b>
Jan-2003	5.642,4	22.737,7	24,8	34.947,3	16,1
Fev	5.260,4	16.507,8	31,9	29.654,6	17,7
Mar	5.151,3	15.741,4	32,7	27.402,0	18,8
Abr	5.243,1	23.083,6	22,7	34.541,2	15,2
Mai	5.201,4	17.264,0	30,1	31.384,3	16,6
Jun	6.873,7	15.252,7	45,1	27.342,2	25,1
Jul	5.900,2	20.791,2	28,4	32.575,4	18,1
Ago	5.409,3	17.734,0	30,5	30.548,2	17,7

Elaborado: SRH/MP.

Fonte: STN/MF.

1- Inclui administração direta (executivo civil e militar, legislativo e judiciário) e administração indireta (autarquias, fundações, empresas públicas e sociedade de economia mista).

2- Valores apurados pelo critério de competência.

3- O limite de participação das Despesas de Pessoal X Receita Corrente Líquida definido na L.C. nº 82/95 (Lei Camata), não poderá exceder a 60% em cada exercício financeiro.

- A Receita Corrente Líquida corresponde à Receita Corrente da União menos:

- . transferências constitucionais e legais;
- . contribuição para o PIS/PASEP;
- . benefícios previdenciários.

- Das Receitas Correntes estão deduzidos os val. relativos aos incentivos e restituições fiscais.

Das Receitas Correntes da União já estão deduzidos os valores relativos aos incentivos e às restituições fiscais.

Obs.: Os crescimentos da despesa de pessoal nos meses de dezembro ocorrem pelo aumento das contas:

- . Precatórios dos Ativos
- . Férias - Abono Constitucional e Pagamento Antecipado
- . Exercícios Anteriores
- . Restos a pagar

4- A partir de junho, o limite de participação das Despesas com Pessoal X Receita Corrente Líquida da União, definido na Lei Complementar nº 96, de 31 de maio de 1999 não poderá exceder a 50%.

5- A partir de janeiro de 2000 as despesas estão adequadas atendendo ao critério da LRF - Lei de Responsabilidade Fiscal, definida na Lei Complementar nº 101, de 04 de maio de 2000.

6- O acréscimo da Despesa de Pessoal deveu-se a cancelamento orçamentário efetuado pela SOF - Secretaria de Orçamento Federal, em função da frustração da receita "Contribuição do Plano de Seguridade Social-PSS" do Servidor (STN/MF).

# Seção

## Servidores

# 2

As informações apresentadas nesta seção dizem respeito a distribuição do Quantitativo, com detalhamento para servidores do Poder Executivo Civil Federal, com as seguintes informações:

- Quantitativo por:
  - Poderes da União;
  - Órgão:
    - Situação de Vínculo;
    - Sexo;
    - Unidades da Federação;
  - Nível de escolaridade do Cargo e do servidor;
  - Força de trabalho (ATIVOS):
    - Sexo;
    - Unidades da Federação;
    - Região;
    - Carreiras;
    - Faixa etária;
- Idade Média por:
  - Órgão:
    - Situação de Vínculo;
    - Sexo;
  - Unidades da Federação:
    - Situação de Vínculo;
    - Sexo.

As fontes dos dados encontrados nesta seção são da Secretaria de Recursos Humanos do Ministério do Planejamento, Orçamento e Gestão através do Sistema Integrado de Administração de Recursos Humanos - SIAPE e Secretaria do Tesouro Nacional do Ministério da Fazenda com Sistema Integrado de Administração Financeira de Pessoal da União - SIAFI.



Tabela 2.1 - Quantitativo de Servidores Federais da União, por Poder, de 1991 a 2002, segundo a situação de vínculo

(Continua)

	Sit. Vínculo	1991	1992	1993	1994	1995	1996
EXECUTIVO	Ativos	991.996	998.021	969.096	964.032	951.585	929.375
	Aposentados	348.630	411.919	422.514	433.433	483.228	501.784
	Inst.Pensão	132.750	149.737	232.916	283.944	295.309	336.199
	<b>TOTAL</b>	<b>1.473.376</b>	<b>1.559.677</b>	<b>1.624.526</b>	<b>1.681.409</b>	<b>1.730.122</b>	<b>1.767.358</b>
- CIVIS							
↳ Administração Direta	Ativos	154.958	173.891	178.225	181.494	244.961	238.228
	Aposentados	160.361	202.891	206.666	209.733	219.325	223.000
	Inst.Pensão	-	5.829	62.821	104.185	104.744	135.867
	<b>TOTAL</b>	<b>315.319</b>	<b>382.611</b>	<b>447.712</b>	<b>495.412</b>	<b>569.030</b>	<b>597.095</b>
↳ Autarquias	Ativos	321.738	324.125	301.844	279.383	208.994	211.063
	Aposentados	72.500	87.697	90.086	94.502	120.777	126.553
	Inst.Pensão	-	4.676	21.786	25.688	33.766	37.202
	<b>TOTAL</b>	<b>394.238</b>	<b>416.498</b>	<b>413.716</b>	<b>399.573</b>	<b>363.537</b>	<b>374.818</b>
↳ Fundações	Ativos	121.679	122.854	112.829	122.143	113.734	105.445
	Aposentados	12.014	15.448	16.982	19.070	24.790	28.346
	Inst.Pensão	-	757	5.969	7.187	6.012	8.846
	<b>TOTAL</b>	<b>133.693</b>	<b>139.059</b>	<b>135.780</b>	<b>148.400</b>	<b>144.536</b>	<b>142.637</b>
- Banco Central do Brasil	Ativos	5.962	6.133	6.151	6.401	6.205	5.926
	Aposentados	-	-	-	-	-	-
	Inst.Pensão	-	-	-	-	-	-
	<b>TOTAL</b>	<b>5.962</b>	<b>6.133</b>	<b>6.151</b>	<b>6.401</b>	<b>6.205</b>	<b>5.926</b>
- Ministério Público da União	Ativos	-	-	-	-	5.225	5.475
	Aposentados	-	-	-	-	827	1.373
	Inst.Pensão	-	-	-	-	364	579
	<b>TOTAL</b>	<b>-</b>	<b>-</b>	<b>-</b>	<b>-</b>	<b>6.416</b>	<b>7.427</b>
- Empresas Públicas	<b>Ativos</b>	<b>37.106</b>	<b>36.688</b>	<b>36.280</b>	<b>36.042</b>	<b>35.932</b>	<b>32.086</b>
- Sociedades de Economista Mista	<b>Ativos</b>	<b>20.553</b>	<b>19.927</b>	<b>19.394</b>	<b>16.101</b>	<b>15.712</b>	<b>8.729</b>
- MILITARES	Ativos	330.000	314.403	314.373	322.468	320.822	322.423
	Aposentados	103.755	105.883	108.780	110.128	117.509	122.512
	Inst.Pensão	132.750	138.475	142.340	146.884	150.423	153.705
	<b>TOTAL</b>	<b>566.505</b>	<b>558.761</b>	<b>565.493</b>	<b>579.480</b>	<b>588.754</b>	<b>598.640</b>
LEGISLATIVO	Ativos	-	-	-	-	17.402	17.623
	Aposentados	-	-	-	-	4.221	4.078
	Inst.Pensão	-	-	-	-	1.992	2.087
	<b>TOTAL</b>	<b>-</b>	<b>-</b>	<b>-</b>	<b>-</b>	<b>23.615</b>	<b>23.788</b>
JUDICIÁRIO	Ativos	-	-	-	-	64.561	69.646
	Aposentados	-	-	-	-	14.831	11.518
	Inst.Pensão	-	-	-	-	3.122	3.917
	<b>TOTAL</b>	<b>-</b>	<b>-</b>	<b>-</b>	<b>-</b>	<b>82.514</b>	<b>85.081</b>
TOTAL GERAL	Ativos	-	-	-	-	1.033.548	1.016.644
	Aposentados	-	-	-	-	502.280	517.380
	Inst.Pensão	-	-	-	-	300.423	342.203
	<b>TOTAL</b>	<b>-</b>	<b>-</b>	<b>-</b>	<b>-</b>	<b>1.836.251</b>	<b>1.876.227</b>
TRANSFERÊNCIAS	Ativos	-	-	-	-	108.445	112.275
	Aposentados	-	-	-	-	35.301	35.167
	Inst.Pensão	-	-	-	-	33.994	21.972
	<b>TOTAL</b>	<b>-</b>	<b>-</b>	<b>-</b>	<b>-</b>	<b>177.740</b>	<b>169.414</b>

Tabela 2.1 - Quantitativo de Servidores Federais da União, por Poder, de 1991 a 2002, segundo a situação de vínculo

		(Conclusão)					
	Sit. Vínculo	1997	1998	1999	2000	2001	2002
<b>EXECUTIVO</b>	Ativos	900.128	841.851	866.799	864.408	830.723	780.975
	Aposentados	501.103	519.398	527.355	523.507	519.503	516.192
	Inst.Pensão	349.786	366.144	366.067	376.787	386.603	396.143
	<b>TOTAL</b>	<b>1.751.017</b>	<b>1.727.393</b>	<b>1.760.221</b>	<b>1.764.702</b>	<b>1.736.829</b>	<b>1.693.310</b>
<b>- CIVIS</b>							
- Administração Direta	Ativos	225.685	218.397	207.830	204.553	202.441	200.191
	Aposentados	212.427	227.626	225.548	222.365	220.755	232.236
	Inst.Pensão	144.114	146.636	148.606	153.165	157.480	174.208
	<b>TOTAL</b>	<b>582.226</b>	<b>592.659</b>	<b>581.984</b>	<b>580.083</b>	<b>580.676</b>	<b>606.635</b>
- Autarquias	Ativos	203.854	198.452	195.153	195.296	193.127	192.142
	Aposentados	129.518	135.354	136.131	135.311	132.378	116.682
	Inst.Pensão	38.767	40.402	41.817	44.007	45.682	34.862
	<b>TOTAL</b>	<b>372.139</b>	<b>374.208</b>	<b>373.101</b>	<b>374.614</b>	<b>371.187</b>	<b>343.686</b>
- Fundações	Ativos	102.186	96.871	94.142	87.063	63.175	64.408
	Aposentados	30.677	32.195	32.972	32.664	32.806	33.342
	Inst.Pensão	9.439	9.894	10.353	10.999	11.643	12.350
	<b>TOTAL</b>	<b>142.302</b>	<b>138.960</b>	<b>137.467</b>	<b>130.726</b>	<b>107.624</b>	<b>110.100</b>
- Banco Central do Brasil	Ativos	4.602	4.734	4.446	4.653	4.548	4.675
	Aposentados	2.255	3.719	2.925	2.992	3.036	3.089
	Inst.Pensão	197	242	261	261	273	270
	<b>TOTAL</b>	<b>7.054</b>	<b>8.695</b>	<b>7.632</b>	<b>7.906</b>	<b>7.857</b>	<b>8.034</b>
- Ministério Público da União	Ativos	6.816	6.937	7.061	7.324	5.901	5.859
	Aposentados	1.425	1.491	1.527	1.545	1.141	1.042
	Inst.Pensão	633	599	632	658	481	490
	<b>TOTAL</b>	<b>8.874</b>	<b>9.027</b>	<b>9.220</b>	<b>9.527</b>	<b>7.523</b>	<b>7.391</b>
- Empresas Públicas	<b>Ativos</b>	<b>30.420</b>	<b>30.955</b>	<b>28.953</b>	<b>29.935</b>	<b>28.229</b>	<b>27.379</b>
- Sociedades de Economia Mista	<b>Ativos</b>	<b>5.117</b>	<b>7.974</b>	<b>7.748</b>	<b>7.497</b>	<b>7.315</b>	<b>7.008</b>
<b>- MILITARES</b>							
<b>LEGISLATIVO</b>	Ativos	321.448	277.531	321.466	328.087	325.987	279.313
	Aposentados	124.801	119.013	128.252	128.630	129.387	129.801
	Inst.Pensão	156.636	168.371	164.398	167.697	171.044	173.963
	<b>TOTAL</b>	<b>602.885</b>	<b>564.915</b>	<b>614.116</b>	<b>624.414</b>	<b>626.418</b>	<b>583.077</b>
<b>JUDICIÁRIO</b>	Ativos	19.155	18.787	21.343	19.458	19.889	20.501
	Aposentados	4.771	4.798	8.685	7.424	6.978	6.887
	Inst.Pensão	2.192	2.339	3.776	3.485	3.431	3.459
	<b>TOTAL</b>	<b>26.118</b>	<b>25.924</b>	<b>33.804</b>	<b>30.367</b>	<b>30.298</b>	<b>30.847</b>
<b>TOTAL GERAL</b>	Ativos	74.504	76.207	79.677	80.932	80.899	81.716
	Aposentados	13.680	15.225	15.353	15.417	15.421	15.458
	Inst.Pensão	4.373	4.775	5.052	5.288	5.453	5.635
	<b>TOTAL</b>	<b>92.557</b>	<b>96.207</b>	<b>100.082</b>	<b>101.637</b>	<b>101.773</b>	<b>102.809</b>
<b>TRANSFERÊNCIAS</b>	Ativos	993.787	936.845	967.819	964.798	931.511	883.192
	Aposentados	519.554	539.421	551.393	546.348	541.902	538.537
	Inst.Pensão	356.351	373.258	374.895	385.560	395.487	405.237
	<b>TOTAL</b>	<b>1.869.692</b>	<b>1.849.524</b>	<b>1.894.107</b>	<b>1.896.706</b>	<b>1.868.900</b>	<b>1.826.966</b>
<b>TRANSFERÊNCIAS</b>	Ativos	108.326	103.717	103.647	112.913	117.521	116.433
	Aposentados	35.497	34.151	34.332	37.241	35.388	40.060
	Inst.Pensão	20.915	20.800	22.223	22.491	22.803	24.315
	<b>TOTAL</b>	<b>164.738</b>	<b>158.668</b>	<b>160.202</b>	<b>172.645</b>	<b>175.712</b>	<b>180.808</b>

Elaborado: SRH/MP.

Fonte: SRH/MP, SOF/MP e STN/MF

**1. Pessoal Civil, Administração Direta, Autarquias e Fundações.** / Fonte: 1991 a 2002 SIAPE-MP;

Notas: 1. Em 1993 e 1994, a abertura para a administração Direta, Autarquias e Fundações está estimada a partir da distribuição percentual disponível de meses específicos de cada um destes anos;

2. Os dados de 1995 a 2002 referem-se ao mês de dezembro dos respectivos anos;

3. A conversão dos instituidores de pensão dos sistemas DATAPREV/INSS e APSIS/MF para o SIAPE começou no ano de 1992 e foi gradativa ao longo do tempo, por isso há uma grande evolução em alguns períodos.

4. Em 1994 e 1995, os servidores do antigo INAMSP (Autarquia) passaram para o Ministério da Saúde, por isso há uma mudança significativa do quantitativo na Administração Direta e nas Autarquias em 1995.

5. A partir de 1996 foi considerado o critério de Força de Trabalho=quantidade de vínculos (-) exercício descentralizado (-) lotação provisória (-) cedidos.

**2. Banco Central do Brasil - BACEN.** Mês referência = dezembro.

Fonte: 1991 a 1996 os Aposentados e Instituidores de Pensão são pagos pela Previdência Social (Dataprev/INSS). Os quantitativos de funcionários ativos referem-se somente aqueles pagos com recursos do tesouro.

Fonte: 1997 a 2002 todos os servidores (Ativos, Aposentados e Instituidores de Pensão) estão sendo paga com recursos do Tesouro.

**3. Ministério Público da União - MPU.** Mês referência = dezembro. / Fonte: 1995 a 2002 SIAFI/MF;**4. Empresas Públicas e Sociedades de Economia Mista.** Mês referência = dezembro.

Fonte: 1991/1994 - SEST/MP; / Fonte: 1995 - SOF/MP; / Fonte: 1996, 1997, 1998 e 1999 - STN/MF. Mês referência de Empresas Públicas - novembro e de Sociedades de Economia Mista - dezembro.

Fonte: 2000, 2001 e 2002 - SRH/MP. Mês referência de Empresas Públicas e de Sociedades de Economia Mista - dezembro.

Nota: Os aposentados e Instituidores de Pensão são pagos pela Previdência Social (DATAPREV/INSS). / Os quantitativos de funcionários referem-se somente aqueles pagos pelo Tesouro Nacional.

**5. Pessoal Militar.** Mês referência = dezembro. / Fonte: 1991/1995 - EMFA / Fonte: 1995 a 2002 - SIAFI/MF

Fonte: 1991/1994 - SEST/MP; / Fonte: 1995 a 2002 - SIAFI/MF. Incluem cargos comissionados de livre provimento.

**7. Poder Judiciário.** Mês referência = dezembro. / Fonte: 1995 - SOF/MP e ADMP(STN) / Fonte: 1996 a 2002 - SIAFI/MF. Mês referência dezembro, respectivamente.**8. Transferências Intergovernamentais.** Mês referência = dezembro. / Fonte: 1995 a 2002 - SIAFI/MF. Mês referência dezembro, respectivamente.

Nota: Nº de Empregado de outras esferas de Governo pagos com recursos das transferências Intergovernamentais.

Tabela 2.2 - Quantitativo de Servidores da União por Poder, segundo a situação de vínculo

Posição - ago/2003

Poderes da União	Quantitativo de Servidores da União, segundo a sit. de vínculo			Total
	Ativos	Aposentados	Inst. Pensão	
<b>Executivo</b>	<b>825.404</b>	<b>520.613</b>	<b>402.350</b>	<b>1.748.367</b>
<b>Civil</b> <sup>1</sup>	<b>456.482</b>	<b>385.745</b>	<b>225.658</b>	<b>1.067.885</b>
- Administração Direta	199.235	232.209	177.064	608.508
- Autarquias	192.956	119.393	35.870	348.219
- Fundações	64.291	34.143	12.724	111.158
<b>Banco Central do Brasil</b>	<b>4.814</b>	<b>3.172</b>	<b>278</b>	<b>8.264</b>
<b>Ministério Público da União</b>	<b>7.668</b>	<b>1.464</b>	<b>657</b>	<b>9.789</b>
<b>Empresas Públicas</b> <sup>2</sup>	<b>27.097</b>	-	-	<b>27.097</b>
<b>Sociedades de Economia Mista</b> <sup>2</sup>	<b>6.951</b>	-	-	<b>6.951</b>
<b>Militares</b>	<b>322.392</b>	<b>130.232</b>	<b>175.757</b>	<b>628.381</b>
<b>Legislativo</b>	<b>22.850</b>	<b>7.315</b>	<b>3.552</b>	<b>33.717</b>
<b>Judiciário</b>	<b>82.060</b>	<b>15.750</b>	<b>5.502</b>	<b>103.312</b>
<b>Total</b>	<b>930.314</b>	<b>543.678</b>	<b>411.404</b>	<b>1.885.396</b>
<b>Transf. Intergovernamentais</b> <sup>3</sup>	<b>115.755</b>	<b>40.210</b>	<b>24.709</b>	<b>180.674</b>

Elaborado: SRH/MP.

Fonte: SRH/MP e STN/MF

1 - Força de trabalho = quantidade de vínculo (-) exercício descentralizado (-) lotação provisória (-) cedido (Inclui contrato temporário).

2 - Recebem recursos de tesouro

3 - Nº de Empregados de outras esferas de Governo pagos com recursos das transferências Intergovernamentais .

Tabela 2.3 - Participação Percentual de Servidores da União por Poder, segundo a situação de vínculo

Posição - ago/2003

Poderes da União	Participação Percentual de Servidores da União (%)			Total
	Ativos	Aposentados	Inst. Pensão	
<b>Executivo</b>	<b>47,2</b>	<b>29,8</b>	<b>23,0</b>	<b>100,0</b>
<b>Civil</b> <sup>1</sup>	<b>42,7</b>	<b>36,1</b>	<b>21,1</b>	<b>100,0</b>
- Administração Direta	32,7	38,2	29,1	100,0
- Autarquias	55,4	34,3	10,3	100,0
- Fundações	57,8	30,7	11,4	100,0
<b>Banco Central do Brasil</b>	<b>58,3</b>	<b>38,4</b>	<b>3,4</b>	<b>100,0</b>
<b>Ministério Público da União</b>	<b>78,3</b>	<b>15,0</b>	<b>6,7</b>	<b>100,0</b>
<b>Empresas Públicas</b> <sup>2</sup>	<b>100,0</b>	-	-	<b>100,0</b>
<b>Sociedades de Economia Mista</b> <sup>2</sup>	<b>100,0</b>	-	-	<b>100,0</b>
<b>Militares</b>	<b>51,3</b>	<b>20,7</b>	<b>28,0</b>	<b>100,0</b>
<b>Legislativo</b>	<b>67,8</b>	<b>21,7</b>	<b>10,5</b>	<b>100,0</b>
<b>Judiciário</b>	<b>79,4</b>	<b>15,2</b>	<b>5,3</b>	<b>100,0</b>
<b>Total</b>	<b>49,3</b>	<b>28,8</b>	<b>21,8</b>	<b>100,0</b>
<b>Transf. Intergovernamentais</b> <sup>3</sup>	<b>64,1</b>	<b>22,3</b>	<b>13,7</b>	<b>100,0</b>

Elaborado: SRH/MP.

Fonte: SRH/MP e STN/MF

1 - Força de trabalho = quantidade de vínculo (-) exercício descentralizado (-) lotação provisória (-) cedido (Inclui contrato temporário).

2 - Recebem recursos de tesouro

3 - Nº de Empregados de outras esferas de Governo pagos com recursos das transferências Intergovernamentais .

**Tabela 2.4 - Quantitativo (força de trabalho) dos Servidores Público Federais Cíveis Ativos do Poder Executivo por órgãos da administração<sup>1</sup> - SIAPE**

Órgãos da administração	1997		1998		1999		2000		2001		2002		2003 <sup>5</sup>	
	Qtde	%	Qtde	%	Qtde	%	Qtde	%	Qtde	%	Qtde	%	Qtde	%
Presidência da República <sup>2</sup>	5.370	1,0	5.401	1,1	2.519	0,5	3.318	0,7	3.284	0,7	3.147	0,7	3.725	0,8
Advocacia Geral da União	16	0,0	2.068	0,4	2.196	0,4	2.615	0,5	3.161	0,7	1.683	0,4	3.701	0,8
Agricultura, Pecuária e do Abastecimento	11.703	2,2	11.151	2,2	10.771	2,2	10.696	2,2	11.164	2,4	11.415	2,5	11.016	2,4
Ciência e Tecnologia	4.571	0,9	4.355	0,8	6.875	1,4	6.893	1,4	6.750	1,5	7.051	1,5	7.009	1,5
Comunicações	1.313	0,2	1.322	0,3	1.657	0,3	1.525	0,3	1.644	0,4	1.761	0,4	1.708	0,4
Cultura	2.844	0,5	2.695	0,5	2.585	0,5	2.539	0,5	2.508	0,5	2.477	0,5	2.439	0,5
Defesa <sup>3</sup>	35.362	6,7	33.901	6,6	32.031	6,4	31.004	6,4	29.782	6,5	29.608	6,5	29.160	6,4
Desenvolvimento Agrário <sup>4</sup>	6.267	1,2	6.004	1,2	5.798	1,2	5.713	1,2	5.703	1,2	5.663	1,2	5.590	1,2
Desen., Ind. e Comércio Exterior	2.411	0,5	2.335	0,5	2.580	0,5	2.260	0,5	2.436	0,5	2.401	0,5	2.358	0,5
Educação	174.966	32,9	168.403	32,8	165.510	33,3	165.595	34,0	163.479	35,6	165.163	36,2	164.172	36,0
Esporte e Turismo	169	0,0	159	0,0	185	0,0	325	0,1	402	0,1	396	0,1	495	0,1
Fazenda	26.207	4,9	28.080	5,5	26.958	5,4	25.331	5,2	26.098	5,7	26.297	5,8	25.912	5,7
Governos dos Ex-Territórios	25.247	4,7	24.573	4,8	23.315	4,7	23.829	4,9	23.198	5,1	23.407	5,1	22.665	5,0
Integração Nacional	0,0	0,0	0,0	0,0	184	0,0	3.905	0,8	2.480	0,5	2.537	0,6	2.487	0,5
Justiça	23.261	4,4	22.490	4,4	23.113	4,6	21.197	4,4	20.685	4,5	20.729	4,5	21.258	4,7
Meio Ambiente	8.609	1,6	8.322	1,6	8.024	1,6	5.644	1,2	6.409	1,4	7.115	1,6	7.265	1,6
Minas e Energia	2.000	0,4	2.030	0,4	1.872	0,4	1.936	0,4	1.902	0,4	2.104	0,5	2.082	0,5
Planejamento, Orçamento e Gestão	16.072	3,0	14.088	2,7	13.164	2,6	13.868	2,8	13.783	3,0	14.079	3,1	14.629	3,2
Previdência e Assistência Social	45.718	8,6	43.789	8,5	41.566	8,4	40.664	8,4	40.121	8,7	39.523	8,7	42.431	9,3
Relações Exteriores	3.099	0,6	3.140	0,6	3.051	0,6	2.993	0,6	2.943	0,6	2.998	0,7	2.960	0,6
Saúde	123.159	23,2	116.862	22,7	110.804	22,3	102.480	21,0	78.388	17,1	74.634	16,3	72.046	15,8
Trabalho e Emprego	8.126	1,5	7.810	1,5	7.863	1,6	7.787	1,6	7.699	1,7	7.671	1,7	7.391	1,6
Transportes	5.235	1,0	4.742	0,9	4.504	0,9	4.795	1,0	4.724	1,0	4.882	1,1	3.983	0,9
<b>Total</b>	<b>531.725</b>	<b>100,0</b>	<b>513.720</b>	<b>100,0</b>	<b>497.125</b>	<b>100,0</b>	<b>486.912</b>	<b>100,0</b>	<b>458.743</b>	<b>100,0</b>	<b>456.741</b>	<b>100,0</b>	<b>456.482</b>	<b>100,0</b>

Fonte: SRH/MP.

Força de trabalho = quantidade de vínculo (-) exercício descentralizado (-) lotação provisória (-) cedido.

1 - Inclui os servidores civis da administração direta, autarquias e fundações do Poder Executivo (inclusive contratos temporários).

2 - Inclui a Vice-Presidência.

3 - Inclui administração direta, Comando da Aeronáutica, Exército e Marinha.

4 - Inclui o INCRA.

5 - Posição de agosto/2003.

De 1997 a 2002 foram considerados os quantitativos do mês de Dezembro de cada ano.



**Tabela 2.5 - Quantitativo (força de trabalho) dos Servidores Públicos Federais Civis Ativos do Poder Executivo, por nível de escolaridade do cargo, segundo os órgãos da administração<sup>1</sup> - SIAPE**

Órgãos da administração	Servidores Civis do poder executivo, por nível de escolaridade								Posição - ago/2003	
	Superior		Intermediário		Auxiliar		Sem Informação <sup>2</sup>		Total	
	Qtde	%	Qtde	%	Qtde	%	Qtde	%	Qtde	%
Presidência da República <sup>3</sup>	152	4,1	516	13,9	29	0,8	3.028	81,3	3.725	100,0
Advocacia Geral da União	1.385	37,4	1.343	36,3	38	1,0	935	25,3	3.701	100,0
Agricultura, Pecuária e do Abastecimento	3.504	31,8	5.802	52,7	1.445	13,1	265	2,4	11.016	100,0
Ciência e Tecnologia	3.449	49,2	3.230	46,1	48	0,7	282	4,0	7.009	100,0
Comunicações	114	6,7	429	25,1	2	0,1	1.163	68,1	1.708	100,0
Cultura	1.070	43,9	1.058	43,4	78	3,2	233	9,6	2.439	100,0
Defesa <sup>4</sup>	4.804	16,5	18.904	64,8	3.818	13,1	1.634	5,6	29.160	100,0
Desenvolvimento Agrário <sup>5</sup>	1.330	23,8	3.883	69,5	4	0,1	373	6,7	5.590	100,0
Desen., Ind. e Comércio Exterior	890	37,7	1.239	52,5	38	1,6	191	8,1	2.358	100,0
Educação	87.177	53,1	57.986	35,3	14.307	8,7	4.702	2,9	164.172	100,0
Esporte e Turismo	60	12,1	107	21,6	4	0,8	324	65,5	495	100,0
Fazenda	17.120	66,1	7.834	30,2	512	2,0	446	1,7	25.912	100,0
Governos dos Ex-Territórios	7.537	33,3	12.887	56,9	2.238	9,9	3	0,0	22.665	100,0
Integração Nacional	368	14,8	1.790	72,0	3	0,1	326	13,1	2.487	100,0
Justiça	2.011	9,5	18.154	85,4	413	1,9	680	3,2	21.258	100,0
Meio Ambiente	2.572	35,4	3.329	45,8	166	2,3	1.198	16,5	7.265	100,0
Minas e Energia	429	20,6	767	36,8	26	1,2	860	41,3	2.082	100,0
Planejamento, Orçamento e Gestão	3.460	23,7	10.060	68,8	119	0,8	990	6,8	14.629	100,0
Previdência e Assistência Social	10.651	25,1	31.180	73,5	152	0,4	448	1,1	42.431	100,0
Relações Exteriores	1.801	60,8	1.131	38,2	5	0,2	23	0,8	2.960	100,0
Saúde	27.023	37,5	41.540	57,7	485	0,7	2.998	4,2	72.046	100,0
Trabalho e Emprego	3.384	45,8	3.750	50,7	43	0,6	214	2,9	7.391	100,0
Transportes	906	22,7	2.175	54,6	6	0,2	896	22,5	3.983	100,0
<b>Total</b>	<b>181.197</b>	<b>39,7</b>	<b>229.094</b>	<b>50,2</b>	<b>23.979</b>	<b>5,3</b>	<b>22.212</b>	<b>4,9</b>	<b>456.482</b>	<b>100,0</b>

Fonte: SRH/MP.

Força de trabalho = quantidade de vínculo (-) exercício descentralizado (-) lotação provisória (-) cedido (inclusive contratos temporários).

1 - Não inclui aposentados e instituidores de pensão, sendo considerado só cargos ocupados.

2 - Não possui informação de escolaridade no cadastro SIAPE

3 - Inclui a Vice-Presidência.

4 - Inclui administração direta, Comando da Aeronáutica, Exército e Marinha.

5 - Inclui o INCRA.

**Tabela 2.6 - Quantitativo (força de trabalho) dos Servidores Públicos Federais Cíveis do Poder Executivo, por situação de vínculo, segundo os órgãos da administração<sup>1</sup> - SIAPE**

Órgãos da administração	Posição - ago/2003							
	Ativos		Aposentados		Inst. Pensão		Total	
	Qtde	%	Qtde	%	Qtde	%	Qtde	%
Presidência da República <sup>2</sup>	3.725	66,0	901	16,0	1.016	18,0	5.642	100,0
Advocacia Geral da União	3.701	99,1	26	0,7	8	0,2	3.735	100,0
Agricultura, Pecuária e do Abastecimento	11.016	30,9	12.076	33,9	12.534	35,2	35.626	100,0
Ciência e Tecnologia	7.009	68,8	2.724	26,7	461	4,5	10.194	100,0
Comunicações	1.708	4,3	17.843	45,3	19.797	50,3	39.348	100,0
Cultura	2.439	60,6	1.321	32,8	265	6,6	4.025	100,0
Defesa <sup>3</sup>	29.160	30,4	35.118	36,7	31.494	32,9	95.772	100,0
Desenvolvimento Agrário <sup>4</sup>	5.590	50,6	4.306	39,0	1.158	10,5	11.054	100,0
Desen., Ind. e Comércio Exterior	2.358	68,7	857	25,0	218	6,4	3.433	100,0
Educação	164.172	62,6	76.941	29,3	21.137	8,1	262.250	100,0
Esporte e Turismo	495	70,9	184	26,4	19	2,7	698	100,0
Fazenda	25.912	37,8	23.765	34,7	18.830	27,5	68.507	100,0
Governos dos Ex-Territórios	22.665	61,9	9.035	24,7	4.906	13,4	36.606	100,0
Integração Nacional	2.487	18,0	6.865	49,6	4.490	32,4	13.842	100,0
Justiça	21.258	56,5	11.177	29,7	5.200	13,8	37.635	100,0
Meio Ambiente	7.265	61,4	2.931	24,8	1.630	13,8	11.826	100,0
Minas e Energia	2.082	51,8	1.233	30,7	702	17,5	4.017	100,0
Planejamento, Orçamento e Gestão	14.629	50,4	11.510	39,7	2.885	9,9	29.024	100,0
Previdência e Assistência Social	42.431	44,0	42.631	44,2	11.457	11,9	96.519	100,0
Relações Exteriores	2.960	57,6	1.406	27,4	769	15,0	5.135	100,0
Saúde	72.046	37,6	85.053	44,4	34.632	18,1	191.731	100,0
Trabalho e Emprego	7.391	38,6	7.774	40,6	3.964	20,7	19.129	100,0
Transportes	3.983	4,8	30.068	36,6	48.086	58,5	82.137	100,0
<b>Total</b>	<b>456.482</b>	<b>42,7</b>	<b>385.745</b>	<b>36,1</b>	<b>225.658</b>	<b>21,1</b>	<b>1.067.885</b>	<b>100,0</b>

Elaborado: SRH/MP.

Força de trabalho = quantidade de vínculo (-) exercício descentralizado (-) lotação provisória (-) cedido.

1 - Inclui os servidores civis da administração direta, autarquias e fundações do Poder Executivo (inclusive contratos temporários).

2 - Inclui Vice-Presidência.

3 - Inclui administração direta, Comando da Aeronáutica, Exército e Marinha.

4 - Inclui o INCRA.

**Tabela 2.7 - Quantitativo (força de trabalho) dos Servidores Públicos Federais Cíveis Ativos do Poder Executivo, por sexo, segundo os órgãos da administração<sup>1</sup> - SIAPE**

Órgãos da administração	Posição - ago/2003					
	Masculino		Feminino		Total	
	Qtde	%	Qtde	%	Qtde	%
Presidência da República <sup>2</sup>	2.320	62,3	1.405	37,7	3.725	100,0
Advocacia Geral da União	1.876	50,7	1.825	49,3	3.701	100,0
Agricultura, Pecuária e do Abastecimento	8.407	76,3	2.609	23,7	11.016	100,0
Ciência e Tecnologia	4.615	65,8	2.394	34,2	7.009	100,0
Comunicações	959	56,1	749	43,9	1.708	100,0
Cultura	1.275	52,3	1.164	47,7	2.439	100,0
Defesa <sup>3</sup>	17.449	59,8	11.711	40,2	29.160	100,0
Desenvolvimento Agrário <sup>4</sup>	3.651	65,3	1.939	34,7	5.590	100,0
Desen., Ind. e Comércio Exterior	1.414	60,0	944	40,0	2.358	100,0
Educação	85.591	52,1	78.581	47,9	164.172	100,0
Esporte e Turismo	240	48,5	255	51,5	495	100,0
Fazenda	15.421	59,5	10.491	40,5	25.912	100,0
Governos dos Ex-Territórios	9.390	41,4	13.275	58,6	22.665	100,0
Integração Nacional	1.796	72,2	691	27,8	2.487	100,0
Justiça	17.533	82,5	3.725	17,5	21.258	100,0
Meio Ambiente	5.107	70,3	2.158	29,7	7.265	100,0
Minas e Energia	1.296	62,2	786	37,8	2.082	100,0
Planejamento, Orçamento e Gestão	8.994	61,5	5.635	38,5	14.629	100,0
Previdência e Assistência Social	18.497	43,6	23.934	56,4	42.431	100,0
Relações Exteriores	1.789	60,4	1.171	39,6	2.960	100,0
Saúde	33.772	46,9	38.274	53,1	72.046	100,0
Trabalho e Emprego	3.965	53,6	3.426	46,4	7.391	100,0
Transportes	2.552	64,1	1.431	35,9	3.983	100,0
<b>Total</b>	<b>247.909</b>	<b>54,3</b>	<b>208.573</b>	<b>45,7</b>	<b>456.482</b>	<b>100,0</b>

Elaborado: SRH/MP.

Força de trabalho = quantidade de vínculo (-) exercício descentralizado (-) lotação provisória (-) cedido.

1 - Inclui os servidores civis da administração direta, autarquias e fundações do Poder Executivo (inclusive contratos temporários).

2 - Inclui a Vice-Presidência.

3 - Inclui administração direta, Comando da Aeronáutica, Exército e Marinha.

4 - Inclui o INCRA.





**Tabela 2.9 - Quantitativo (força de trabalho) dos Servidores Públicos Federais Cíveis Ativos do Poder Executivo por nível de escolaridade <sup>1</sup> do cargo - SIAPE**

Nível	1997	%	1998	%	1999	%	2000	%	2001	%	2002	%	2003 <sup>3</sup>	%
Superior	182.303	34,3	177.694	34,6	180.873	36,4	180.098	37,0	178.389	38,9	182.963	40,1	181.197	39,7
Intermediário	302.503	56,9	289.797	56,4	270.534	54,4	260.834	53,6	233.992	51,0	227.747	49,9	229.094	50,2
Auxiliar	29.554	5,6	28.306	5,5	26.981	5,4	26.142	5,4	24.997	5,4	24.553	5,4	23.979	5,3
Sem Informação <sup>2</sup>	17.365	3,3	17.923	3,5	18.733	3,8	19.838	4,1	21.365	4,7	21.478	4,7	22.212	4,9
<b>Total</b>	<b>531.725</b>	<b>100,0</b>	<b>513.720</b>	<b>100,0</b>	<b>497.125</b>	<b>100,0</b>	<b>486.912</b>	<b>100,0</b>	<b>458.743</b>	<b>100,0</b>	<b>456.741</b>	<b>100,0</b>	<b>456.482</b>	<b>100,0</b>

Fonte: SRH/MP.

Força de Trabalho = quantidade de vínculo (-) exercício descentralizado (-) lotação provisória (-) cedido.

1 - Sendo considerados só cargo ocupados e contratos temporários.

Não inclui BACEN e MPU.

2 - Funções - DAS (não tem informações de escolaridade para função) e sem informação no cadastro.

3 - Posição de agosto/2003

De 1997a 2002 foram considerados os quantitativos do mês de Dezembro de cada ano

**Tabela 2.10 - Quantitativo e idade média dos Servidores Públicos Federais Cíveis Ativos do Poder Executivo, por nível de escolaridade do Servidor - SIAPE**

Nível de Escolaridade	Quantitativo de Servidores	Participação percentual dos servidores cíveis (%)	Posição - ago/2003
			Idade Média
Analfabeto	348	0,1	53
Alfabetizado sem cursos regulares	7.408	1,6	53
Primeiro grau incompleto	29.477	6,5	50
Primeiro grau	38.753	8,5	47
Segundo grau ou técnico	131.343	28,8	44
Superior	196.906	43,1	47
Aperfeiçoamento / Especialização / Pós-Graduação	13.144	2,9	45
Mestrado	17.797	3,9	47
Doutorado <sup>1</sup>	21.305	4,7	53
Não Classificada <sup>2</sup>	1	0,0	49
<b>Total</b>	<b>456.482</b>	<b>100,0</b>	<b>45</b>

Fonte: SRH/MP.

1 - Inclui Phd, Livre docência e Pós-doutorado.

Informação é solicitada quando o servidor ingressa no serviço público, significa que poderá não estar atualizada em decorrência da reduzida periodicidade da atualização desta informação.

2 - Não consta informação de nível de escolaridade no cadastro do SIAPE

**Tabela 2.11 - Idade Média dos Servidores Públicos Federais Cíveis do Poder Executivo, por sexo, segundo a situação de vínculo<sup>1</sup> - SIAPE**

Situação de Vínculo	Idade Média dos Servidores Público Cíveis		Total
	Masculino	Feminino	
Ativos	46	45	45
Aposentados	69	64	67
Inst. de Pensão <sup>2</sup>	62	60	62
<b>Total</b>	<b>58</b>	<b>53</b>	<b>56</b>

Fonte: SRH/MP.

1 - Inclui Servidores Cíveis da administração direta, fundações e autarquias do Poder Executivo (inclusive contratos temporários).

2- No caso do Inst. de Pensão a idade média se refere idade do servidor quando do falecimento.

**Tabela 2.12 - Idade Média dos Servidores Públicos Federais Cíveis do Poder Executivo, por situação de vínculo, segundo os órgãos da administração<sup>1</sup> - SIAPE**

Posição - ago/2003

Órgãos da administração	Idade Média dos Servidores Públicos Cíveis			Total
	Ativos	Aposentados	Inst. Pensão	
Presidência da República <sup>2</sup>	43	70	65	50
Advocacia Geral da União	41	62	47	41
Agricultura, Pecuária e do Abastecimento	48	70	60	60
Ciência e Tecnologia	46	61	57	50
Comunicações	40	74	61	66
Cultura	47	63	58	53
Defesa <sup>3</sup>	46	69	61	59
Desenvolvimento Agrário <sup>4</sup>	47	64	62	55
Desen., Ind. e Comércio Exterior	45	60	57	49
Educação	44	64	61	51
Esporte e Turismo	42	61	52	47
Fazenda	44	69	61	57
Governos dos Ex-Territórios	47	66	60	53
Integração Nacional	48	70	66	65
Justiça	41	61	60	50
Meio Ambiente	43	66	64	52
Minas e Energia	45	67	65	55
Planejamento, Orçamento e Gestão	44	63	59	52
Previdência e Assistência Social	45	64	63	55
Relações Exteriores	48	70	62	56
Saúde	48	66	62	57
Trabalho e Emprego	46	69	63	58
Transportes	48	73	64	66
<b>Total</b>	<b>45</b>	<b>67</b>	<b>62</b>	<b>56</b>

Elaborado: SRH/MP.

1 - Inclui os servidores civis da administração direta, autarquias e fundações do Poder Executivo (inclusive contratos temporários).

2 - Inclui Vice-Presidência.

3 - Inclui administração direta, Comando da Aeronáutica, Exército e Marinha.

4 - Inclui o INCRA.

**Tabela 2.13 - Idade Média dos Servidores Públicos Federais Cíveis Ativos do Poder Executivo, por sexo, segundo os órgãos da administração<sup>1</sup> - SIAPE**

Órgãos da administração	Idade Média dos Servidores Cíveis Ativos		Posição - ago/2003
	Masculino	Feminino	Total
Presidência da República <sup>2</sup>	43	42	43
Advocacia Geral da União	40	41	41
Agricultura, Pecuária e do Abastecimento	49	46	48
Ciência e Tecnologia	46	44	46
Comunicações	41	39	40
Cultura	47	47	47
Defesa <sup>3</sup>	47	45	46
Desenvolvimento Agrário <sup>4</sup>	48	46	47
Desen., Ind. e Comércio Exterior	45	44	45
Educação	45	43	44
Esporte e Turismo	43	40	42
Fazenda	44	44	44
Governos dos Ex-Territórios	47	47	47
Integração Nacional	49	46	48
Justiça	41	42	41
Meio Ambiente	43	43	43
Minas e Energia	47	42	45
Planejamento, Orçamento e Gestão	45	43	44
Previdência e Assistência Social	45	44	45
Relações Exteriores	48	47	48
Saúde	48	47	48
Trabalho e Emprego	46	45	46
Transportes	49	45	48
<b>Total</b>	<b>46</b>	<b>45</b>	<b>45</b>

Elaborado: SRH/MP.

Força de trabalho = quantidade de vínculo (-) exercício descentralizado (-) lotação provisória (-) cedido.

1 - Inclui os servidores civis da administração direta, autarquias e fundações do Poder Executivo (inclusive contratos temporários).

2 - Inclui a Vice-Presidência.

3 - Inclui administração direta, Comando da Aeronáutica, Exército e Marinha.

4 - Inclui o INCRA.



**Tabela 2.14 - Idade Média dos Servidores Públicos Federais Cíveis do Poder Executivo, por situação de vínculo, segundo as Unidades da Federação<sup>1</sup> - SIAPE**

Posição - ago/2003

Unidades da Federação	Idade Média dos Servidores Públicos Cíveis do Poder Executivo			Total
	Ativos	Aposentados	Inst. Pensão <sup>2</sup>	
Acre	45	68	63	58
Alagoas	45	65	64	55
Amapá	46	65	61	52
Amazonas	45	64	61	52
Bahia	46	67	61	56
Ceará	46	67	65	58
Distrito Federal	44	67	62	57
Espírito Santo	44	65	62	54
Goiás	45	64	61	53
Maranhão	46	64	62	53
Mato Grosso	45	62	61	50
Mato Grosso do Sul	43	63	61	49
Minas Gerais	45	66	62	55
Pará	46	67	62	55
Paraíba	46	65	65	55
Paraná	43	64	62	53
Pernambuco	46	67	63	58
Piauí	46	66	61	55
Rio de Janeiro	47	69	61	59
Rio Grande do Norte	46	65	65	56
Rio Grande do Sul	44	65	59	54
Rondônia	48	62	58	51
Roraima	44	64	56	47
Santa Catarina	44	63	63	53
São Paulo	45	66	62	56
Sergipe	44	66	65	55
Tocantins	44	60	56	46
<b>Total</b>	<b>45</b>	<b>67</b>	<b>62</b>	<b>56</b>

Fonte: SRH/MP.

1 - Inclui Servidores Cíveis da administração direta, fundações e autarquias do Poder Executivo (inclusive contratos temporários).

2 - No caso do Instituidor de Pensão a idade média se refere idade do servidor quando do falecimento.

**Tabela 2.15 - Idade Média dos Servidores Públicos Federais Cíveis Ativos do Poder Executivo, por sexo, segundo as unidades da federação<sup>1</sup> - SIAPE**

Unidades da Federação	Idade Média dos Servidores Públicos Ativos		Posição - ago/2003
	Masculino	Feminino	Total
Acre	45	44	45
Alagoas	46	44	45
Amapá	46	46	46
Amazonas	45	44	45
Bahia	47	45	46
Ceará	46	45	46
Distrito Federal	45	43	44
Espírito Santo	45	44	44
Goiás	46	44	45
Maranhão	47	46	46
Mato Grosso	45	44	45
Mato Grosso do Sul	44	42	43
Minas Gerais	46	44	45
Pará	47	45	46
Paraíba	46	45	46
Paraná	44	42	43
Pernambuco	46	45	46
Piauí	47	45	46
Rio de Janeiro	47	46	47
Rio Grande do Norte	46	45	46
Rio Grande do Sul	45	43	44
Rondônia	47	48	48
Roraima	44	44	44
Santa Catarina	45	43	44
São Paulo	45	44	45
Sergipe	44	43	44
Tocantins	44	42	44
<b>Total</b>	<b>46</b>	<b>45</b>	<b>45</b>

Elaborado: SRH/MP.

1 - Inclui os servidores civis da administração direta, autarquias e fundações do Poder Executivo (inclusive contratos temporários).

**Tabela 2.16 - Quantitativo dos Servidores Públicos Federais Cíveis do Poder Executivo, por situação de vínculo, segundo as Unidades da Federação<sup>1</sup> - SIAPE**

Unidades da Federação	Posição - ago/2003							
	Ativos		Aposentados		Inst. Pensão		Total	
	Qtde	%	Qtde	%	Qtde	%	Qtde	%
Acre	2.194	33,4	2.723	41,5	1.649	25,1	6.566	100,0
Alagoas	5.971	46,7	4.617	36,1	2.190	17,1	12.778	100,0
Amapá	9.674	66,8	3.184	22,0	1.634	11,3	14.492	100,0
Amazonas	7.993	61,4	3.678	28,2	1.353	10,4	13.024	100,0
Bahia	19.051	42,6	17.525	39,2	8.136	18,2	44.712	100,0
Ceará	14.681	36,7	17.240	43,1	8.075	20,2	39.996	100,0
Distrito Federal	44.644	32,6	42.734	31,2	49.458	36,1	136.836	100,0
Espírito Santo	8.083	51,9	5.555	35,7	1.944	12,5	15.582	100,0
Goiás	9.586	53,0	6.737	37,2	1.776	9,8	18.099	100,0
Maranhão	8.276	52,1	5.570	35,1	2.044	12,9	15.890	100,0
Mato Grosso	6.736	67,5	2.394	24,0	853	8,5	9.983	100,0
Mato Grosso do Sul	6.445	65,9	2.130	21,8	1.211	12,4	9.786	100,0
Minas Gerais	39.262	45,5	31.240	36,2	15.745	18,3	86.247	100,0
Pará	14.589	46,9	10.526	33,9	5.979	19,2	31.094	100,0
Paraíba	12.920	48,1	9.943	37,0	4.001	14,9	26.864	100,0
Paraná	14.845	49,0	11.265	37,2	4.205	13,9	30.315	100,0
Pernambuco	19.383	37,4	21.518	41,5	10.964	21,1	51.865	100,0
Piauí	5.833	44,6	4.916	37,6	2.327	17,8	13.076	100,0
Rio de Janeiro	95.463	35,2	106.355	39,2	69.723	25,7	271.541	100,0
Rio Grande do Norte	9.366	44,2	8.532	40,3	3.299	15,6	21.197	100,0
Rio Grande do Sul	25.778	48,1	20.382	38,0	7.407	13,8	53.567	100,0
Rondônia	10.772	71,6	2.719	18,1	1.546	10,3	15.037	100,0
Roraima	10.420	81,7	1.501	11,8	829	6,5	12.750	100,0
Santa Catarina	12.326	51,4	8.024	33,5	3.610	15,1	23.960	100,0
São Paulo	36.262	44,8	30.606	37,8	14.017	17,3	80.885	100,0
Sergipe	4.338	44,4	3.825	39,1	1.612	16,5	9.775	100,0
Tocantins	1.591	80,8	306	15,5	71	3,6	1.968	100,0
<b>Total</b>	<b>456.482</b>	<b>42,7</b>	<b>385.745</b>	<b>36,1</b>	<b>225.658</b>	<b>21,1</b>	<b>1.067.885</b>	<b>100,0</b>

Elaborado: SRH/MP.

1 - Inclui os servidores civis da administração direta, autarquias e fundações do Poder Executivo (inclusive contratos temporários).

2 - Não consta informação no cadastro SIAPE.

**Tabela 2.17 - Quantitativo (força de trabalho) dos Servidores Públicos Federais Cíveis Ativos do Poder Executivo, por sexo, segundo as Unidades da Federação<sup>1</sup> - SIAPE**

Unidades da Federação	Posição - ago/2003					
	Masculino		Feminino		Total	
	Qtde	%	Qtde	%	Qtde	%
Acre	1.467	66,9	727	33,1	2.194	100,0
Alagoas	3.142	52,6	2.829	47,4	5.971	100,0
Amapá	4.283	44,3	5.391	55,7	9.674	100,0
Amazonas	4.502	56,3	3.491	43,7	7.993	100,0
Bahia	10.682	56,1	8.369	43,9	19.051	100,0
Ceará	8.217	56,0	6.464	44,0	14.681	100,0
Distrito Federal	23.688	53,1	20.956	46,9	44.644	100,0
Espírito Santo	4.517	55,9	3.566	44,1	8.083	100,0
Goiás	5.212	54,4	4.374	45,6	9.586	100,0
Maranhão	4.561	55,1	3.715	44,9	8.276	100,0
Mato Grosso	4.120	61,2	2.616	38,8	6.736	100,0
Mato Grosso do Sul	3.635	56,4	2.810	43,6	6.445	100,0
Minas Gerais	22.136	56,4	17.126	43,6	39.262	100,0
Pará	8.679	59,5	5.910	40,5	14.589	100,0
Paraíba	7.151	55,3	5.769	44,7	12.920	100,0
Paraná	8.058	54,3	6.787	45,7	14.845	100,0
Pernambuco	10.402	53,7	8.981	46,3	19.383	100,0
Piauí	3.821	65,5	2.012	34,5	5.833	100,0
Rio de Janeiro	49.679	52,0	45.784	48,0	95.463	100,0
Rio Grande do Norte	5.474	58,4	3.892	41,6	9.366	100,0
Rio Grande do Sul	14.479	56,2	11.299	43,8	25.778	100,0
Rondônia	4.804	44,6	5.968	55,4	10.772	100,0
Roraima	4.821	46,3	5.599	53,7	10.420	100,0
Santa Catarina	7.141	57,9	5.185	42,1	12.326	100,0
São Paulo	19.674	54,3	16.588	45,7	36.262	100,0
Sergipe	2.501	57,7	1.837	42,3	4.338	100,0
Tocantins	1.063	66,8	528	33,2	1.591	100,0
<b>Total</b>	<b>247.909</b>	<b>54,3</b>	<b>208.573</b>	<b>45,7</b>	<b>456.482</b>	<b>100,0</b>

Elaborado: SRH/MP.

Força de trabalho = quantidade de vínculo (-) exercício descentralizado (-) lotação provisória (-) cedido.

1 - Inclui os servidores civis da administração direta, autarquias e fundações do Poder Executivo (inclusive contratos temporários).

**Tabela 2.18 - Relação entre o Quantitativo (força de trabalho) dos Servidores Públicos Federais Cíveis Ativos do Poder Executivo na população do estado, segundo as Unidades da Federação<sup>1</sup> - SIAPE**

Posição - ago/2003

Unidades da Federação	Quantidade <sup>1</sup>	Participação percentual dos Servidores Cíveis	
		Sobre o total de Serv. Públicos	Sobre a população do estado *
Rio de Janeiro	95.463	20,9	0,7
Distrito Federal	44.644	9,8	2,2
Minas Gerais	39.262	8,6	0,2
São Paulo	36.262	7,9	0,1
Rio Grande do Sul	25.778	5,6	0,3
Pernambuco	19.383	4,2	0,2
Bahia	19.051	4,2	0,1
Paraná	14.845	3,3	0,2
Ceará	14.681	3,2	0,2
Pará	14.589	3,2	0,2
Paraíba	12.920	2,8	0,4
Santa Catarina	12.326	2,7	0,2
Rondônia	10.772	2,4	0,8
Roraima	10.420	2,3	3,2
Amapá	9.674	2,1	2,0
Rio Grande do Norte	9.366	2,1	0,3
Goiás	9.586	2,1	0,2
Maranhão	8.276	1,8	0,1
Espírito Santo	8.083	1,8	0,3
Amazonas	7.993	1,8	0,3
Mato Grosso	6.736	1,5	0,3
Mato Grosso do Sul	6.445	1,4	0,3
Alagoas	5.971	1,3	0,2
Piauí	5.833	1,3	0,2
Sergipe	4.338	1,0	0,2
Acre	2.194	0,5	0,4
Tocantins	1.591	0,3	0,1
<b>Total</b>	<b>456.482</b>	<b>100,0</b>	<b>0,3</b>

Elaborado: SRH/MP.

Força de Trabalho = quantidade de vínculo (-) exercício descentralizado (-) lotação provisória (-) cedido.

1 - Inclui os servidores civis da administração direta, autarquias e fundações do Poder Executivo (inclusive contratos temporários).

2 - % do total de Servidores Públicos Federais Cíveis Ativos do Poder Executivo sobre a população do País.

\* IBGE-censo de 2000.

**Tabela 2.19 - Quantitativo (força de trabalho) dos Servidores Públicos Federais Cíveis Ativos do Poder Executivo, por Governos dos Ex-Territórios, segundo a situação de vínculo<sup>1</sup> - SIAPE**

Situação de Vínculo	1997		1997		1999		2000		2001		2002		2003 <sup>2</sup>	
	Qtde	%	Qtde	%	Qtde	%	Qtde	%	Qtde	%	Qtde	%	Qtde	%
<b>Acre</b>														
Ativos	102	2,8	91	2,5	35	1,0	28	0,8	19	0,5	15	0,4	13	0,4
Aposentados	2.368	65,2	2.404	65,1	2.382	65,0	2.301	63,0	2.246	61,7	2.183	60,2	2.117	59,1
Instituidor de Pensão	1.160	32,0	1.199	32,5	1.247	34,0	1.325	36,3	1.373	37,7	1.427	39,4	1.454	40,6
<b>Total</b>	<b>3.630</b>	<b>100,0</b>	<b>3.694</b>	<b>100,0</b>	<b>3.664</b>	<b>100,0</b>	<b>3.654</b>	<b>100,0</b>	<b>3.638</b>	<b>100,0</b>	<b>3.625</b>	<b>100,0</b>	<b>3.584</b>	<b>100,0</b>
<b>Amapá</b>														
Ativos	8.333	69,6	8.176	68,0	7.895	66,5	7.719	65,3	7.541	64,2	8.335	65,6	8.081	63,9
Aposentados	2.503	20,9	2.664	22,1	2.738	23,1	2.798	23,7	2.807	23,9	2.876	22,6	3.015	23,8
Instituidor de Pensão	1.139	9,5	1.191	9,9	1.240	10,4	1.308	11,1	1.390	11,8	1.491	11,7	1.546	12,2
<b>Total</b>	<b>11.975</b>	<b>100,0</b>	<b>12.031</b>	<b>100,0</b>	<b>11.873</b>	<b>100,0</b>	<b>11.825</b>	<b>100,0</b>	<b>11.738</b>	<b>100,0</b>	<b>12.702</b>	<b>100,0</b>	<b>12.642</b>	<b>100,0</b>
<b>Rondônia</b>														
Ativos	8.352	78,2	8.035	75,3	7.601	72,4	7.340	70,8	7.062	69,0	6.647	65,8	6.297	62,6
Aposentados	1.482	13,9	1.756	16,4	1.957	18,6	2.037	19,7	2.116	20,7	2.335	23,1	2.592	25,8
Instituidor de Pensão	840	7,9	886	8,3	941	9,0	988	9,5	1.051	10,3	1.123	11,1	1.171	11,6
<b>Total</b>	<b>10.674</b>	<b>100,0</b>	<b>10.677</b>	<b>100,0</b>	<b>10.499</b>	<b>100,0</b>	<b>10.365</b>	<b>100,0</b>	<b>10.229</b>	<b>100,0</b>	<b>10.105</b>	<b>100,0</b>	<b>10.060</b>	<b>100,0</b>
<b>Roraima</b>														
Ativos	8.460	86,6	8.271	85,1	7.784	82,4	8.742	83,2	8.576	82,1	8.410	81,1	8.274	80,2
Aposentados	806	8,2	905	9,3	1.095	11,6	1.151	11,0	1.220	11,7	1.264	12,2	1.311	12,7
Instituidor de Pensão	505	5,2	539	5,5	572	6,1	617	5,9	650	6,2	692	6,7	735	7,1
<b>Total</b>	<b>9.771</b>	<b>100,0</b>	<b>9.715</b>	<b>100,0</b>	<b>9.451</b>	<b>100,0</b>	<b>10.510</b>	<b>100,0</b>	<b>10.446</b>	<b>100,0</b>	<b>10.366</b>	<b>100,0</b>	<b>10.320</b>	<b>100,0</b>
<b>Total</b>														
Ativos	25.247	70,0	24.573	68,0	23.315	65,7	23.829	65,5	23.198	64,3	23.407	63,6	22.665	61,9
Aposentados	7.159	19,9	7.729	21,4	8.172	23,0	8.287	22,8	8.389	23,3	8.658	23,5	9.035	24,7
Instituidor de Pensão	3.644	10,1	3.815	10,6	4.000	11,3	4.238	11,7	4.464	12,4	4.733	12,9	4.906	13,4
<b>Total</b>	<b>36.050</b>	<b>100,0</b>	<b>36.117</b>	<b>100,0</b>	<b>35.487</b>	<b>100,0</b>	<b>36.354</b>	<b>100,0</b>	<b>36.051</b>	<b>100,0</b>	<b>36.798</b>	<b>100,0</b>	<b>36.606</b>	<b>100,0</b>

Fonte: SRH/MP.

Força de Trabalho= quantidade de vínculo (-) exercício descentralizado (-) lotação provisória (-) cedido

1 - Inclui Servidores Cíveis da administração direta, fundações e autarquias do Poder Executivo

2 - Posição de agosto/2003

De 1997a 2002 foram considerados os quantitativos do mês de dezembro de cada ano.

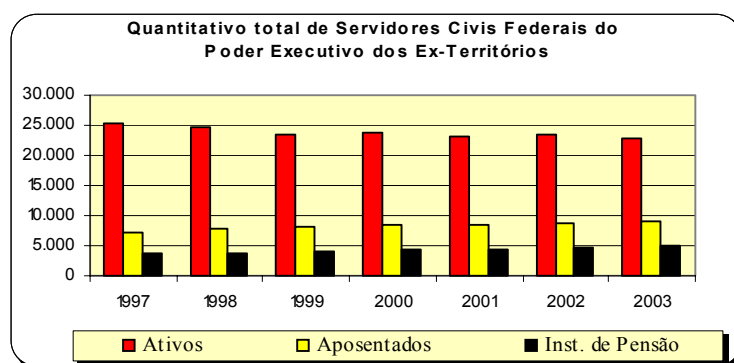

**Tabela 2.20 - Quantitativo (força de trabalho) dos Servidores Públicos Federais Cíveis Ativos do Poder Executivo <sup>1</sup>, por Região - SIAPE**

Posição - ago/2003

Região	Quantitativo de Servidores Cíveis Ativos	Participação percentual dos servidores cíveis (%)	
		sobre o total de Servidores Públicos	sobre a população <sup>2</sup> da região *
Norte	57.233	12,5	0,4
Nordeste	99.819	21,9	0,8
Sudeste	179.070	39,2	1,4
Sul	52.949	11,6	0,4
Centro-oeste	67.411	14,8	0,5
<b>Total</b>	<b>456.482</b>	<b>100,0</b>	<b>0,3</b>

Fonte: SRH/MP.

Força de Trabalho = quantidade de vínculo (-) exercício descentralizado (-) lotação provisória (-) cedido.

1 - Inclui os servidores cíveis da administração direta, autarquias e fundações do Poder Executivo (inclusive contratos temporários).

2 - % do total de Servidores Públicos Federais Cíveis Ativos do Poder Executivo sobre a população da Região.

\* IBGE-censo de 2000.

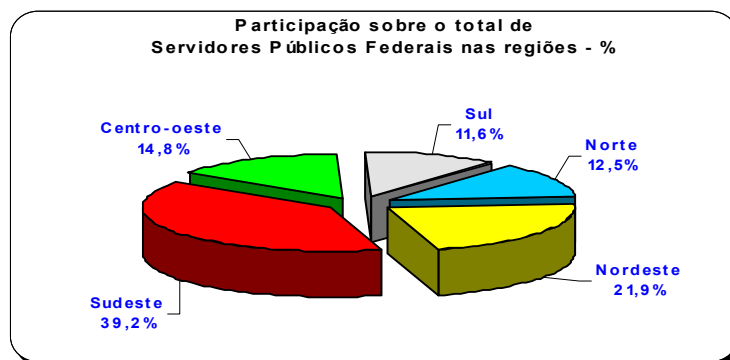

**Tabela 2.21 - Quantitativo e Idade Média dos Servidores Públicos Federais Cíveis do Poder Executivo, por situação de vínculo<sup>1</sup>, segundo a Região - SIAPE**

Posição - ago/2003

Região	Ativos		Aposentados		Inst. de Pensão <sup>2</sup>		Total	
	Quant.	Idade Média	Quant.	Idade Média	Quant.	Idade Média	Quant.	Idade Média
Norte	57.233	46	24.637	66	13.061	61	94.931	52
Nordeste	99.819	46	93.686	66	42.648	63	236.153	56
Sudeste	179.070	46	173.756	68	101.429	61	454.255	57
Sul	52.949	44	39.671	64	15.222	61	107.842	54
Centro-oeste	67.411	44	53.995	66	53.298	62	174.704	56
<b>Total</b>	<b>456.482</b>	<b>45</b>	<b>385.745</b>	<b>67</b>	<b>225.658</b>	<b>62</b>	<b>1.067.885</b>	<b>56</b>

Fonte: SRH/MP.

Força de trabalho = quantidade de vínculo (-) exercício descentralizado (-) lotação provisória (-) cedido.

1 - Inclui os servidores cíveis da administração direta, autarquias e fundações do Poder Executivo (inclusive contratos temporários).

2 - No caso do Inst. de Pensão a idade média se refere idade do servidor quando do falecimento.

**Tabela 2.22 - Quantitativo de Vínculos de Servidores das Carreiras da Administração Pública Federal, por situação de vínculo, segundo o sexo - SIAPE**

Posição - ago/2003

(Continua)

CARGO / CARREIRA	Quantitativo de Vínculos de Servidores							
	Ativo		Aposentado		Inst. de Pensão		Total Geral	
	Total	Feminino	Total	Feminino	Total	Feminino	Total	Feminino
<b>Gestão</b>	<b>4.460</b>	<b>37,9%</b>	<b>3.134</b>	<b>55,6%</b>	<b>556</b>	<b>21,4%</b>	<b>8.150</b>	<b>43,6%</b>
Analista de Comércio Exterior - NS	183	27,9%	-	-	1	0,0%	184	27,7%
Analista de Planejamento e Orçamento - NS	390	28,2%	197	40,6%	13	38,5%	600	32,5%
Analista de Finanças e Controle - NS	1.241	31,5%	1.202	55,8%	291	20,6%	2.734	41,0%
Especialista em Políticas Públicas e Gestão Governamental - NS	515	28,3%	3	33,3%	2	50,0%	520	28,5%
Técnico de Planejamento P-1501 do Grupo TP-1500 NS	92	40,2%	152	39,5%	13	30,8%	257	39,3%
Técnico de Planejamento e Pesquisa IPEA NS	205	26,8%	265	26,0%	19	10,5%	489	25,8%
Técnico de Planejamento e Orçamento NI	210	55,2%	80	70,0%	6	33,3%	296	58,8%
Técnico de Finanças e Controle NI	1.301	51,2%	967	65,5%	189	21,2%	2.457	54,5%
Cargos de Nível Superior do IPEA - NS	62	29,0%	100	59,0%	5	40,0%	167	47,3%
Cargos de Nível Intermediário do IPEA - NI	261	38,3%	168	67,3%	17	17,6%	446	48,4%
<b>Auditoria</b>	<b>21.159</b>	<b>35,9%</b>	<b>19.069</b>	<b>45,3%</b>	<b>11.523</b>	<b>7,9%</b>	<b>51.751</b>	<b>33,1%</b>
Auditor-Fiscal da Receita Federal - NS	7.596	25,1%	6.125	30,8%	5.882	4,5%	19.603	20,7%
Técnico da Receita Federal - NS	6.440	42,9%	5.163	70,1%	1.849	24,1%	13.452	50,7%
Auditor-Fiscal da Previdência Social - NS	4.208	43,6%	5.394	39,2%	2.946	4,3%	12.548	32,5%
Auditor-Fiscal do Trabalho - NS	2.915	37,4%	2.387	42,4%	846	8,6%	6.148	35,4%
<b>Diplomacia</b>	<b>2.412</b>	<b>41,0%</b>	<b>855</b>	<b>55,3%</b>	<b>389</b>	<b>11,1%</b>	<b>3.656</b>	<b>41,2%</b>
3º Secretário a Ministro 1ª Classe - NS	1.088	18,6%	233	8,6%	237	1,3%	1.558	14,4%
Oficial de Chancelaria - NS	695	61,2%	348	76,4%	73	28,8%	1.116	63,8%
Assistente de Chancelaria - NI	629	57,7%	274	68,2%	79	24,1%	982	57,9%
<b>Jurídica</b>	<b>5.643</b>	<b>41,9%</b>	<b>4.713</b>	<b>39,1%</b>	<b>1.565</b>	<b>7,1%</b>	<b>11.921</b>	<b>36,2%</b>
Procurador Federal <sup>1</sup> - NS	3.538	41,1%	3.471	38,9%	1.189	7,2%	8.198	35,3%
Procurador da Fazenda Nacional - NS	793	39,0%	214	24,8%	88	5,7%	1.095	33,5%
Advogado da União - lotado na AGU - NS	680	41,5%	8	50,0%	1	0,0%	689	41,5%
Advogado/Assist. e Procurador de Autarquias e Fundações - NS	538	52,4%	997	42,5%	270	7,4%	1.805	40,2%
Defensor Público - NS	94	39,4%	23	43,5%	17	0,0%	134	35,1%
<b>Polícia Federal</b>	<b>7.874</b>	<b>12,8%</b>	<b>3.328</b>	<b>10,3%</b>	<b>3.346</b>	<b>1,6%</b>	<b>14.548</b>	<b>9,6%</b>
Delegado -NS	954	12,7%	749	13,5%	250	0,4%	1.953	11,4%
Censor <sup>2</sup> - NS	-	-	-	-	7	28,6%	7	28,6%
Perito - NS	385	20,0%	196	35,2%	56	7,1%	637	23,5%
Escrivão - NI	1.238	27,5%	166	30,7%	65	4,6%	1.469	26,9%
Agente - NI	5.112	8,3%	2.097	4,0%	2.902	1,3%	10.111	5,4%
Papiloscopista - NI	185	23,2%	120	30,8%	66	10,6%	371	23,5%
<b>Pesquisa em Ciência &amp; Tecnologia</b>	<b>25.224</b>	<b>39,6%</b>	<b>11.899</b>	<b>44,5%</b>	<b>2.851</b>	<b>10,6%</b>	<b>39.974</b>	<b>39,0%</b>
Analista - NS	2.360	50,8%	1.352	51,6%	143	19,6%	3.855	50,0%
Tecnologista - NS	5.010	40,8%	1.811	45,4%	267	15,7%	7.088	41,0%
Pesquisador - NS	2.249	41,4%	681	46,1%	94	21,3%	3.024	41,8%
Assistente - NI	6.549	41,5%	3.678	43,0%	1.520	8,2%	11.747	37,6%
Tecnico - NI	8.528	34,6%	4.050	44,9%	664	11,3%	13.242	36,6%
Auxiliar Técnico - NA	61	39,3%	10	10,0%	8	12,5%	79	32,9%
Auxiliar - NA	467	24,4%	317	20,8%	155	7,7%	939	20,4%
<b>Tecnologia Militar</b>	<b>253</b>	<b>14,2%</b>	<b>51</b>	<b>11,8%</b>	<b>19</b>	<b>0,0%</b>	<b>323</b>	<b>13,0%</b>
Engenheiro - NS	253	14,2%	51	11,8%	19	0,0%	323	13,0%
<b>Reforma Agrária</b>	<b>644</b>	<b>25,6%</b>	<b>283</b>	<b>13,8%</b>	<b>55</b>	<b>1,8%</b>	<b>982</b>	<b>20,9%</b>
Engenheiro Agrônomo - NS	453	13,7%	247	8,1%	50	0,0%	750	10,9%
Fiscal de Cadastro e Tributação Rural - NS	112	52,7%	19	57,9%	2	50,0%	133	53,4%
Orientador de Projetos de Assentamento - NS	79	55,7%	17	47,1%	3	0,0%	99	52,5%
<b>Fiscalização</b>	<b>2.777</b>	<b>22,7%</b>	<b>1.343</b>	<b>11,0%</b>	<b>981</b>	<b>1,6%</b>	<b>5.101</b>	<b>15,6%</b>
Médico do Trabalho - 40 horas - Mtb <sup>3</sup> - NS	4	0,0%	-	-	1	0,0%	5	0,0%
Supervisor Médico Pericial - NS	173	36,4%	2	50,0%	1	0,0%	176	36,4%
Fiscal Federal Agropecuário <sup>4</sup> - NS	2.600	21,8%	1.341	11,0%	979	1,6%	4.920	14,9%
<b>Docente</b>	<b>72.288</b>	<b>44,5%</b>	<b>36.492</b>	<b>49,3%</b>	<b>8.113</b>	<b>12,9%</b>	<b>116.893</b>	<b>43,8%</b>
Professor de 3º grau (Auxiliar a Titular) - NS	42.023	38,2%	25.634	42,1%	5.827	8,0%	73.484	37,2%
Professor de 1º e 2º graus (A a E) - NI	19.467	53,0%	10.858	66,2%	2.286	25,5%	32.611	55,5%
Contratos Temporários: Professor de 3º grau - NS	8.632	54,6%	-	-	-	-	8.632	54,6%
Contratos Temporários: Professor de 1º e 2º graus - NI	2.166	51,0%	-	-	-	-	2.166	51,0%
<b>CVM - Comissão de Valores Mobiliário</b>	<b>237</b>	<b>30,0%</b>	<b>131</b>	<b>51,9%</b>	<b>11</b>	<b>27,3%</b>	<b>379</b>	<b>37,5%</b>
Analista - NS	104	17,3%	50	28,0%	4	25,0%	158	20,9%
Inspetor - NS	63	17,5%	19	21,1%	5	0,0%	87	17,2%
Agente Executivo - NI	70	60,0%	62	80,6%	2	100,0%	134	70,1%



**Tabela 2.22 - Quantitativo de Vínculos de Servidores das Carreiras da Administração Pública Federal, por situação de vínculo, segundo o sexo - SIAPE**

CARGO / CARREIRA	Quantitativo de Vínculos de Servidores							
	Ativo		Aposentado		Inst. de Pensão		Total Geral	
	Total	Feminino	Total	Feminino	Total	Feminino	Total	Feminino
<b>SUSEP - Superintendência de Seguros Privados</b>	<b>255</b>	<b>39,2%</b>	<b>226</b>	<b>56,2%</b>	<b>21</b>	<b>14,3%</b>	<b>502</b>	<b>45,8%</b>
Analista Técnico - NS	169	32,0%	97	48,5%	19	10,5%	285	36,1%
Agente Executivo - NI	86	53,5%	129	62,0%	2	50,0%	217	58,5%
<b>PCC - Plano de Classificação e Cargo</b>	<b>87.239</b>	<b>42,5%</b>	<b>136.939</b>	<b>29,7%</b>	<b>170.749</b>	<b>6,1%</b>	<b>394.927</b>	<b>22,3%</b>
Cargos de Nível Superior - NS	11.881	46,7%	17.516	45,4%	16.603	7,5%	46.000	32,1%
Cargos de Nível Intermediário - NI	66.744	41,8%	104.977	30,0%	132.290	6,5%	304.011	22,3%
Cargos de Nível Auxiliar - NA	8.614	42,9%	14.446	9,2%	21.856	2,4%	44.916	12,4%
<b>Técnico-Administrativos e Técnico-Marítimos das IFES</b>	<b>92.843</b>	<b>52,3%</b>	<b>40.783</b>	<b>54,0%</b>	<b>12.035</b>	<b>16,9%</b>	<b>145.661</b>	<b>49,9%</b>
Cargos de Nível Superior - NS	21.756	63,4%	8.813	66,3%	1.185	24,7%	31.754	62,8%
Cargos de Nível Intermediário - NI	56.861	51,3%	26.680	52,2%	8.230	15,7%	91.771	48,3%
Cargos de Nível Auxiliar - NA	14.226	39,4%	5.290	43,0%	2.620	17,0%	22.136	37,6%
<b>DACTA - Grupo de Defesa Aérea e Controle do Tráfego Aéreo</b>	<b>194</b>	<b>17,0%</b>	<b>54</b>	<b>29,6%</b>	<b>10</b>	<b>10,0%</b>	<b>258</b>	<b>19,4%</b>
Cargos de Nível Superior - NS	19	5,3%	6	0,0%	-	-	25	4,0%
Cargos de Nível Intermediário - NI	175	18,3%	48	33,3%	10	10,0%	233	21,0%
<b>Polícia Civil do Ex-Território<sup>5</sup></b>	<b>932</b>	<b>28,6%</b>	<b>753</b>	<b>2,9%</b>	<b>1.094</b>	<b>1,6%</b>	<b>2.779</b>	<b>11,0%</b>
Cargos de Nível Superior - NS	72	19,4%	36	8,3%	26	7,7%	134	14,2%
Cargos de Nível Intermediário - NI	860	29,4%	717	2,6%	1.068	1,4%	2.645	10,9%
<b>Ministério da Justiça</b>	<b>7.431</b>	<b>6,8%</b>	<b>4.039</b>	<b>0,6%</b>	<b>985</b>	<b>1,8%</b>	<b>12.455</b>	<b>4,4%</b>
Policial Rodoviário Federal - NI	7.431	6,8%	4.039	0,6%	985	1,8%	12.455	4,4%
<b>Meio Ambiente</b>	<b>5.728</b>	<b>31,0%</b>	<b>89</b>	<b>37,1%</b>	<b>22</b>	<b>9,1%</b>	<b>5.839</b>	<b>31,0%</b>
Analista Ambiental - NS	1.907	30,0%	12	58,3%	4	0,0%	1.923	30,2%
Analista Administrativo - NS	416	49,8%	13	46,2%	-	-	429	49,7%
Gestor Ambiental - NS	8	50,0%	-	-	-	-	8	50,0%
Gestor Administrativo - NS	11	45,5%	1	100,0%	-	-	12	50,0%
Técnico Administrativo - NI	2.342	38,0%	39	46,2%	10	10,0%	2.391	38,1%
Técnico Ambiental - NI	907	5,5%	20	0,0%	8	12,5%	935	5,5%
Auxiliar Administrativo - NA	137	32,1%	4	25,0%	-	-	141	31,9%
<b>Previdenciária</b>	<b>35.049</b>	<b>58,7%</b>	<b>31.107</b>	<b>67,8%</b>	<b>4.652</b>	<b>20,0%</b>	<b>70.808</b>	<b>60,2%</b>
Nível Superior - NS	4.726	40,2%	7.369	61,5%	1.050	13,0%	13.145	50,0%
Nível Intermediário - NI	30.207	61,7%	23.649	69,9%	3.572	22,0%	57.428	62,6%
Nível Auxiliar - NA	116	37,1%	89	43,8%	30	20,0%	235	37,4%
<b>Seguridade Social e do Trabalho</b>	<b>96.778</b>	<b>42,5%</b>	<b>89.432</b>	<b>53,2%</b>	<b>5.288</b>	<b>13,1%</b>	<b>191.498</b>	<b>46,7%</b>
Nível Superior - NS	25.873	39,3%	26.732	43,6%	1.597	6,6%	54.202	40,5%
Nível Intermediário - NI	69.825	43,5%	62.416	57,4%	3.661	16,0%	135.902	49,1%
Nível Auxiliar - NA	1.080	52,5%	284	37,7%	30	3,3%	1.394	48,4%
<b>HFA - Hospital das Forças Armadas</b>	<b>377</b>	<b>69,5%</b>	<b>-</b>	<b>-</b>	<b>-</b>	<b>-</b>	<b>377</b>	<b>69,5%</b>
Nível Superior - NS	124	60,5%	-	-	-	-	124	60,5%
Nível Intermediário - NI	253	73,9%	-	-	-	-	253	73,9%
<b>Looyd</b>	<b>9</b>	<b>0,0%</b>	<b>-</b>	<b>-</b>	<b>-</b>	<b>-</b>	<b>9</b>	<b>0,0%</b>
Nível Superior - NS	6	0,0%	-	-	-	-	6	0,0%
Nível Intermediário - NI	3	0,0%	-	-	-	-	3	0,0%
<b>NES - Natureza Especial</b>	<b>35</b>	<b>8,6%</b>	<b>14</b>	<b>7,1%</b>	<b>25</b>	<b>0,0%</b>	<b>74</b>	<b>5,4%</b>
Sem Cargo <sup>6</sup>	19.113	40,8%	385	40,5%	7	14,3%	19.505	40,8%
Médico Residente	4.880	49,1%	-	-	-	-	4.880	49,1%
Contratado Lei nº 8.745/93 <sup>7</sup>	1.974	47,2%	-	-	-	-	1.974	47,2%
Agregado	-	-	598	26,9%	951	3,5%	1.549	12,5%
Pensionistas de outros Poderes absolvidos pelo Minist. Fazenda	-	-	28	14,3%	410	1,2%	438	2,1%
<b>Total</b>	<b>495.808</b>	<b>44,0%</b>	<b>385.745</b>	<b>43,7%</b>	<b>225.658</b>	<b>7,4%</b>	<b>1.107.211</b>	<b>36,4%</b>

Fonte: SRH/MP

NS - Nível Superior / NI - Nível Intermediário / NA - Nível Auxiliar

Inclui contratos temporários

<sup>1</sup> Os cargos efetivos de Procurador Autárquico, Procurador, Advogado, Assistente Jurídico de autarquias e Fundações Públicas, Procurador e Advogado da Superintendência de Seguros Privados e da Comissão Valores Mobiliários. (observado o art. 40 e 46 da MP 2048-30/2000) são transformados em cargos de Procurador Federal (Medida Provisória 2048-26 de 29.06.2000, MP 2048-27 de 28.07.2000 e MP 2048-30 de 26.10.2000)

<sup>2</sup> Extinção, conforme Lei nº 9.688, de 06/07/98.

<sup>3</sup> Extinção, conforme art. 10 § 2º da Medida Provisória nº 1.915-1, de 29 de julho de 1999.

<sup>4</sup> Os cargos de Farmacêutico - NS 908, Zootecnista - NS 911, Engenheiro Agrônomo - NS 912 e Químico - NS 921 do quadro permanente do Ministério da Agricultura e do Abastecimento foram transformados em cargos de Fiscal de Defesa Agropecuária, conforme Portaria nº 1.766 de 24.11.99. Os atuais cargos efetivos da Carreira de Fiscal de Defesa Agropecuária e de Médico Veterinário - NS 910, cujos ocupantes estejam em efetivo exercício nas atividades de controle, inspeção, fiscalização e defesa agropecuária, do Quadro de Pessoal do Ministério da Agricultura e do Abastecimento, são transformados em cargos de Fiscal Federal Agropecuário, conforme art. 28. §1º e §2º da MP 2048-26/2000, MP 2048-27 de 28.07.2000 e MP 2048-30 de 26.10.2000

<sup>5</sup> Polícia Civil do Ex-Território.

<sup>6</sup> Servidores sem vínculo e requisitos de outros órgãos da administração direta, autarquias, fundações, empresas e outras esferas.

<sup>7</sup> Contratado Lei nº 8.745/93, para realização de recenseamento da Fundação Instituto Brasileiro de Geografia e Estatística - IBGE.

**VINCULO** - Corresponde a um contrato de trabalho de um servidor com um determinado Órgão, podendo este servidor ter um ou no máximo dois contratos (vínculos com o serviço público) de acordo com CF de 1998, art.37 inciso XVI.

### 2.23 - Distribuição % dos Vínculos de Servidores das Carreiras da Administração Pública Federal Ativos por grupos de idades (Faixa Etária)

Posição - ago/2003

(Continua)

Cargo / Carreira	Grupos de Idade (Faixa Etária)					
	Até 30 anos	De 31 a 40 anos	De 41 a 50 anos	De 51 a 60 anos	Mais de 60 anos	Não Classificados
<b>Gestão</b>	<b>14,0%</b>	<b>33,8%</b>	<b>37,7%</b>	<b>13,1%</b>	<b>1,3%</b>	<b>0,0%</b>
Analista de Comércio Exterior - NS	41,0%	39,3%	16,4%	3,3%	0,0%	0,0%
Analista de Planejamento e Orçamento - NS	15,9%	37,9%	33,3%	11,8%	1,0%	0,0%
Analista de Finanças e Controle - NS	18,1%	40,7%	28,7%	11,3%	1,2%	0,0%
Especialista em Políticas Públicas e Gestão Governamental - NS	23,7%	47,2%	23,3%	5,4%	0,4%	0,0%
Técnico de Planejamento P-1501 do Grupo TP-1500 NS	0,0%	0,0%	32,6%	56,5%	10,9%	0,0%
Técnico de Planejamento e Pesquisa IPEA NS	4,4%	27,8%	28,3%	36,6%	2,9%	0,0%
Técnico de Planejamento e Orçamento NI	0,0%	30,0%	55,7%	13,8%	0,5%	0,0%
Técnico de Finanças e Controle NI	10,2%	26,9%	49,0%	12,7%	1,2%	0,0%
Cargos de Nível Superior do IPEA - NS	0,0%	3,2%	71,0%	24,2%	1,6%	0,0%
Cargos de Nível Intermediário do IPEA - NI	0,0%	26,4%	60,9%	11,1%	1,5%	0,0%
<b>Auditoria</b>	<b>5,5%</b>	<b>30,0%</b>	<b>42,7%</b>	<b>19,0%</b>	<b>2,8%</b>	<b>0,0%</b>
Auditor-Fiscal da Receita Federal - NS	4,1%	31,4%	38,1%	23,0%	3,4%	0,0%
Técnico da Receita Federal - NS	8,4%	38,6%	40,5%	10,9%	1,6%	0,0%
Auditor-Fiscal da Previdência Social - NS	6,5%	17,4%	56,5%	18,1%	1,5%	0,0%
Auditor-Fiscal do Trabalho - Legislação do Trabalho - NS	1,3%	25,7%	39,5%	27,9%	5,7%	0,0%
<b>Diplomacia</b>	<b>7,5%</b>	<b>21,7%</b>	<b>33,2%</b>	<b>27,4%</b>	<b>10,2%</b>	<b>0,0%</b>
3º Secretário a Ministro 1ª Classe - NS	10,9%	25,9%	27,9%	24,6%	10,6%	0,0%
Oficial de Chancelaria - NS	4,2%	28,3%	24,7%	31,1%	11,7%	0,0%
Assistente de Chancelaria - NI	5,4%	7,0%	51,7%	28,1%	7,8%	0,0%
<b>Jurídica</b>	<b>24,3%</b>	<b>28,4%</b>	<b>26,4%</b>	<b>16,8%</b>	<b>4,1%</b>	<b>0,0%</b>
Procurador Federal <sup>1</sup> - NS	28,1%	24,3%	26,5%	17,6%	3,5%	0,0%
Procurador da Fazenda Nacional - NS	17,3%	44,4%	24,1%	9,3%	4,9%	0,0%
Advogado da União - AGU - NS	26,9%	50,9%	14,6%	6,3%	1,3%	0,0%
Advogado/Assist. e Procurador de Autarquias e Fundações - NS	0,0%	6,1%	46,3%	37,0%	10,6%	0,0%
Defensor Público - NS	60,6%	14,9%	11,7%	10,6%	2,1%	0,0%
<b>Polícia Federal</b>	<b>14,6%</b>	<b>36,4%</b>	<b>44,8%</b>	<b>4,1%</b>	<b>0,1%</b>	<b>0,0%</b>
Delegado -NS	26,3%	31,6%	30,8%	11,0%	0,3%	0,0%
Perito - NS	22,1%	40,0%	27,0%	10,9%	0,0%	0,0%
Escrivão - NI	17,2%	44,4%	37,3%	1,1%	0,0%	0,0%
Agente - NI	11,5%	35,0%	50,4%	3,0%	0,1%	0,0%
Papiloscopista - NI	5,9%	38,4%	50,3%	5,4%	0,0%	0,0%
<b>Pesquisa em Ciência &amp; Tecnologia</b>	<b>3,8%</b>	<b>19,3%</b>	<b>52,3%</b>	<b>21,4%</b>	<b>3,2%</b>	<b>0,0%</b>
Analista - NS	8,3%	19,3%	51,2%	18,9%	2,3%	0,0%
Tecnologista - NS	6,4%	20,2%	51,5%	19,7%	2,2%	0,0%
Pesquisador - NS	1,4%	15,0%	47,1%	31,4%	5,0%	0,0%
Assistente - NI	1,1%	22,0%	51,8%	20,9%	4,2%	0,0%
Tecnico - NI	3,6%	17,4%	55,8%	20,7%	2,6%	0,0%
Auxiliar Técnico - NA	1,6%	24,6%	41,0%	21,3%	11,5%	0,0%
Auxiliar - NA	5,1%	24,6%	37,7%	24,6%	7,9%	0,0%
<b>Tecnologia Militar</b>	-	<b>10,7%</b>	<b>65,2%</b>	<b>21,3%</b>	<b>2,8%</b>	<b>0,0%</b>
Engenheiro - NS	-	10,7%	65,2%	21,3%	2,8%	0,0%
<b>Reforma Agrária</b>	<b>0,3%</b>	<b>12,1%</b>	<b>50,3%</b>	<b>34,8%</b>	<b>2,5%</b>	<b>0,0%</b>
Engenheiro Agrônomo - NS	0,4%	11,3%	45,5%	40,0%	2,9%	0,0%
Fiscal de Cadastro e Tributação Rural - NS	0,0%	15,2%	58,9%	24,1%	1,8%	0,0%
Orientador de Projetos de Assentamento - NS	0,0%	12,7%	65,8%	20,3%	1,3%	0,0%
<b>Fiscalização</b>	<b>6,9%</b>	<b>15,2%</b>	<b>32,7%</b>	<b>40,0%</b>	<b>5,2%</b>	<b>0,0%</b>
Médico do trabalho - 40 horas - NS	0,0%	0,0%	50,0%	50,0%	0,0%	0,0%
Supervisor Médico Pericial - NS	0,0%	27,2%	53,2%	18,5%	1,2%	0,0%
Fiscal Federal Agropecuário <sup>2</sup> - NS	7,3%	14,4%	31,3%	41,5%	5,5%	0,0%
<b>Docente</b>	<b>7,2%</b>	<b>27,2%</b>	<b>38,0%</b>	<b>23,3%</b>	<b>4,3%</b>	<b>0,0%</b>
Professor de 3º grau (Auxiliar a Titular) - NS	1,3%	23,4%	39,3%	30,1%	5,9%	0,0%
Professor de 1º e 2º graus (A a E) - NI	2,2%	29,6%	47,9%	18,1%	2,3%	0,0%
Contratos temporários: Professor de 3º grau - NS	40,0%	38,0%	14,7%	5,9%	1,4%	0,0%
Contratos temporários: Professor de 1º e 2º graus - NI	37,6%	37,9%	17,3%	6,7%	0,5%	0,0%
<b>CVM - Comissão de Valores Mobiliários</b>	<b>7,2%</b>	<b>30,0%</b>	<b>41,4%</b>	<b>20,3%</b>	<b>1,3%</b>	<b>0,0%</b>
Analista - NS	5,8%	28,8%	39,4%	25,0%	1,0%	0,0%
Inspetor - NS	14,3%	36,5%	25,4%	22,2%	1,6%	0,0%
Cargos de Nível Intermediário - NI	2,9%	25,7%	58,6%	11,4%	1,4%	0,0%

## 2.23 - Distribuição % dos Vínculos de Servidores das Carreiras da Administração Pública Federal Ativos por grupos de idades (Faixa Etária)

Posição - ago/2003

(Conclusão)

Cargo / Carreira	Grupos de Idade (Faixa Etária)					
	Até 30 anos	De 31 a 40 anos	De 41 a 50 anos	De 51 a 60 anos	Mais de 60 anos	Não Classificados
<b>SUSEP - Superintendência de Seguros Privados</b>	<b>9,4%</b>	<b>31,4%</b>	<b>40,4%</b>	<b>17,3%</b>	<b>1,6%</b>	<b>0,0%</b>
Analista Técnico - NS	11,2%	35,5%	33,7%	17,2%	2,4%	0,0%
Agente Executivo - NS	5,8%	23,3%	53,5%	17,4%	0,0%	0,0%
<b>PCC - Plano de Classificação de Cargos</b>	<b>1,2%</b>	<b>17,9%</b>	<b>48,9%</b>	<b>25,7%</b>	<b>6,3%</b>	<b>0,0%</b>
Cargos de Nível Superior - NS	0,1%	9,6%	48,1%	35,4%	6,7%	0,0%
Cargos de Nível Intermediário - NI	1,3%	19,2%	50,2%	23,7%	5,7%	0,0%
Cargos de Nível Auxiliar - NA	2,0%	19,4%	40,3%	27,9%	10,4%	0,0%
<b>Técnico-Administrativos e Técnico-Marítimos das IFES</b>	<b>4,0%</b>	<b>25,8%</b>	<b>46,8%</b>	<b>19,8%</b>	<b>3,6%</b>	<b>0,0%</b>
Cargos de Nível Superior - NS	3,3%	23,4%	52,3%	19,2%	1,8%	0,0%
Cargos de Nível Intermediário - NI	4,7%	27,3%	46,5%	18,2%	3,3%	0,0%
Cargos de Nível Auxiliar - NA	1,9%	23,8%	39,4%	27,1%	7,7%	0,0%
<b>DACTA - Grupo de Defesa Aérea e Controle do Tráfego Aéreo</b>	<b>0,0%</b>	<b>8,2%</b>	<b>69,1%</b>	<b>22,2%</b>	<b>0,5%</b>	<b>0,0%</b>
Cargos de Nível Superior - NS	0,0%	0,0%	52,6%	47,4%	0,0%	0,0%
Cargos de Nível Intermediário - NI	0,0%	9,1%	70,9%	19,4%	0,6%	0,0%
<b>Polícia Civil do Ex-Território<sup>3</sup></b>	<b>0,0%</b>	<b>20,9%</b>	<b>60,8%</b>	<b>16,8%</b>	<b>1,4%</b>	<b>0,0%</b>
Cargos de Nível Superior - NS	0,0%	0,0%	51,4%	48,6%	0,0%	0,0%
Cargos de Nível Intermediário - NI	0,0%	22,7%	61,6%	14,2%	1,5%	0,0%
<b>Ministério da Justiça</b>	<b>17,5%</b>	<b>44,9%</b>	<b>23,8%</b>	<b>13,2%</b>	<b>0,6%</b>	<b>0,0%</b>
Policial Rodoviário Federal - NI	17,5%	44,9%	23,8%	13,2%	0,6%	0,0%
<b>Meio Ambiente</b>	<b>6,4%</b>	<b>18,3%</b>	<b>50,6%</b>	<b>21,7%</b>	<b>3,1%</b>	<b>0,0%</b>
Analista Ambiental - NS	17,3%	20,6%	42,3%	18,8%	1,0%	0,0%
Analista Administrativo - NS	0,0%	13,7%	57,7%	27,4%	1,2%	0,0%
Gestor Ambiental - NS	0,0%	0,0%	50,0%	50,0%	0,0%	0,0%
Gestor Administrativo - NS	0,0%	9,1%	36,4%	54,5%	0,0%	0,0%
Técnico Administrativo - NI	1,3%	19,4%	53,8%	21,4%	4,1%	0,0%
Técnico Ambiental - NI	0,0%	12,0%	58,5%	24,5%	5,0%	0,0%
Auxiliar Administrativo - NI	4,4%	23,4%	36,5%	27,7%	8,0%	0,0%
<b>Previdenciária</b>	<b>7,2%</b>	<b>17,1%</b>	<b>53,6%</b>	<b>19,6%</b>	<b>2,5%</b>	<b>0,0%</b>
Nível Superior - NS	0,0%	4,4%	41,7%	47,1%	6,8%	0,0%
Nível Intermediário - NI	8,3%	19,1%	55,5%	15,2%	1,8%	0,0%
Nível Auxiliar - NA	0,9%	17,2%	40,5%	33,6%	7,8%	0,0%
<b>Seguridade Social e do Trabalho</b>	<b>0,4%</b>	<b>14,0%</b>	<b>48,2%</b>	<b>31,7%</b>	<b>5,7%</b>	<b>0,0%</b>
Nível Superior - NS	0,0%	3,9%	37,9%	50,8%	7,3%	0,0%
Nível Intermediário - NI	0,5%	17,5%	52,0%	24,7%	5,2%	0,0%
Nível Auxiliar - NA	0,3%	30,0%	44,4%	20,0%	5,3%	0,0%
<b>HFA - Hospital das Forças Armadas</b>	<b>59,4%</b>	<b>32,9%</b>	<b>7,4%</b>	<b>0,3%</b>	<b>0,0%</b>	<b>0,0%</b>
Nível Superior - NS	44,4%	44,4%	11,3%	0,0%	0,0%	0,0%
Nível Intermediário - NI	66,8%	27,3%	5,5%	0,4%	0,0%	0,0%
<b>Looyd</b>	<b>0,0%</b>	<b>0,0%</b>	<b>33,3%</b>	<b>55,6%</b>	<b>11,1%</b>	<b>0,0%</b>
Nível Superior - NS	0,0%	0,0%	0,0%	83,3%	16,7%	0,0%
Nível Intermediário - NI	0,0%	0,0%	100,0%	0,0%	0,0%	0,0%
<b>NES - Natureza Especial</b>	<b>0,0%</b>	<b>2,9%</b>	<b>20,0%</b>	<b>42,9%</b>	<b>34,3%</b>	<b>0,0%</b>
Sem Cargo <sup>4</sup>	18,4%	26,5%	33,0%	17,3%	4,7%	0,0%
Médico Residente	87,2%	12,0%	0,8%	0,1%	0,0%	0,0%
Contratado Lei nº 8.745/93 <sup>5</sup>	77,2%	12,7%	7,5%	2,5%	0,2%	0,0%
<b>Total</b>	<b>6,0%</b>	<b>21,7%</b>	<b>44,8%</b>	<b>23,1%</b>	<b>4,4%</b>	<b>0,0%</b>

Fonte: SRH/MP

NS - Nível Superior / NI - Nível Intermediário / NA - Nível Auxiliar

Inclui contratos temporários

1 - Os cargos efetivos de Procurador Autárquico, Procurador, Advogado, Assistente Jurídico de autarquias e Fundações Públicas, Procurador e Advogado da Susep e da CVM. ( observado o art. 40 e 46 da MP 2048-30/2000) são transformados em cargos de Procurador Federal (MP 2048-26 de 29.06.2000, MP 2048-27 de 28.07.2000 e MP 2048-30 de 26.10.2000)

2 - Os cargos de Farmacêutico - NS 908, Zootecnista - NS 911, Engenheiro Agrônomo - NS 912 e Químico - NS 921 do quadro permanente do MAA foram transformados em cargos de Fiscal de Defesa Agropecuária, conforme Portaria nº 1.766 de 24.11.99. Os atuais cargos efetivos da Carreira de Fiscal de Defesa Agropecuária e de Médico Veterinário - NS 910, cujos ocupantes estejam em efetivo exercício nas atividades de controle, inspeção, fiscalização e defesa agropecuária, do Quadro de Pessoal do MAA, são transformados em cargos de Fiscal Federal Agropecuário, conforme art. 28, §1º e §2º da MP 2048-26/2000, MP 2048-27 de 28.07.2000 e de 26.10.2000

3 - Polícia Civil do Ex-Território.

4 - Servidores sem vínculo e requisitados de outros órgãos da administração direta, autarquias, fundações, empresas e outras esferas.

5 - Contratado Lei nº 8.745/93, para realização de recenseamento do IBGE.

**VÍNCULO** - Corresponde a um contrato de trabalho de um servidor com um determinado Órgão, podendo este servidor ter um ou no máximo dois contratos (vínculos com o serviço público) de acordo com CF de 1988, art.37 inciso XVI.

**Tabela 2.24 - Evolução do Quantitativo de Servidores Civis e Aposentados do Poder Executivo - SIAPE**

Ano	Evolução do Quantitativo de Servidores Civis Ativos e Aposentados - SIAPE		Servidores Ativos Civis do Poder Executivo e Empregados das Estatais <sup>2</sup>
	Ativos <sup>1</sup>	Aposentados	
1988	705.548	-	
1989	712.740	-	1.488.608
1990	628.305	-	1.312.682
1991 <sup>3</sup>	598.375	244.875	1.238.817
1992 <sup>4</sup>	620.870	306.036	1.261.037
1993	592.898	313.734	1.236.538
1994	583.020	323.305	1.216.058
1995	567.689	364.892	1.140.711
1996	554.736	377.899	1.068.063
1997 <sup>5</sup>	531.725	372.622	994.805
1998	513.720	395.175	919.732
1999	497.125	394.651	871.918
2000	486.912	390.340	809.585
2001	458.743	385.939	776.736
2002	456.741	382.260	796.067
2003 <sup>6</sup>	456.482	385.745	792.859

Elaborado: SRH/MP.

Fonte: SRH-SEST/MP.

1 - Número de servidores civis ativos do Poder Executivo (administração direta, autarquias e fundações).

- Até 1991, uma parcela significativa destes servidores eram celetistas.

2 - Inclui servidores civis ativos do Poder Executivo e empregados das estatais.

3 - Em 1991 => ocorreu desligamento de servidores - Governo Collor.

4 - Em 1992 => ocorreu a reintegração dos servidores - Governo Collor.

5 - A partir de jun/97 considerado o critério de Força de Trabalho = quantidade de vínculo (-) exercício descentralizado (-) lotação provisória (-) cedido.

Inclui contrato temporário.

6 - Posição de agosto/2003

De 1988 a 2002 foram considerados os quantitativos do mês de dezembro de cada ano.

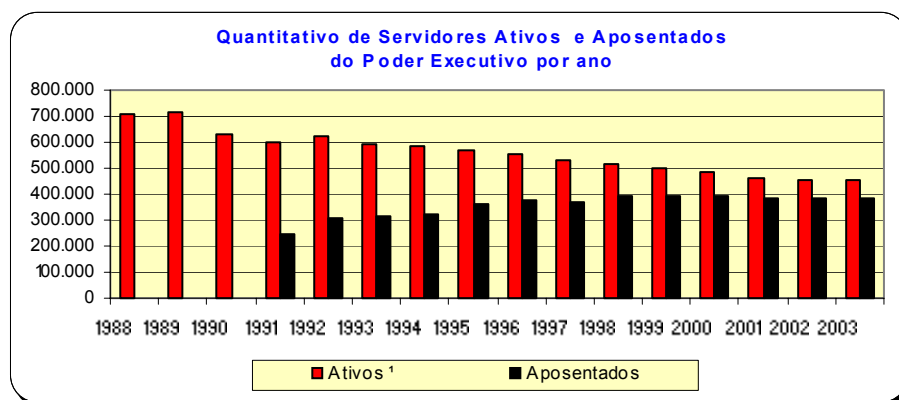

**Tabela 2.25 - Quantitativo (força de trabalho) dos Servidores Públicos Federais Cíveis Ativos do Poder Executivo, por sexo, segundo os grupos de idade (Faixa Etária) - SIAPE**

Posição - ago/2003

Grupos de Idade (Faixa Etária)	Masculino		Feminino		Total	
	Qtde	%	Qtde	%	Qtde	%
Até 20 anos	602	0,2	472	0,2	1.074	0,2
De 21 a 25 anos	3.681	1,5	3.805	1,8	7.486	1,6
De 26 a 30 anos	10.948	4,4	9.658	4,6	20.606	4,5
De 31 a 35 anos	17.921	7,2	14.619	7,0	32.540	7,1
De 36 a 40 anos	34.336	13,9	31.674	15,2	66.010	14,5
De 41 a 45 anos	49.066	19,8	49.418	23,7	98.484	21,6
De 46 a 50 anos	54.270	21,9	49.855	23,9	104.125	22,8
De 51 a 55 anos	43.280	17,5	28.596	13,7	71.876	15,7
De 56 a 60 anos	21.180	8,5	13.009	6,2	34.189	7,5
De 61 a 65 anos	8.883	3,6	5.548	2,7	14.431	3,2
De 66 a 70 anos	3.405	1,4	1.821	0,9	5.226	1,1
Mais de 70 anos	336	0,1	94	0,0	430	0,1
Não informado <sup>1</sup>	1	0,0	4	0,0	5	0,0
<b>Total</b>	<b>247.909</b>	<b>100,0</b>	<b>208.573</b>	<b>100,0</b>	<b>456.482</b>	<b>100,0</b>

Fonte: SRH/MP.

1 - Não constam informações sobre idade no cadastro SIAPE.

Inclui contrato temporário

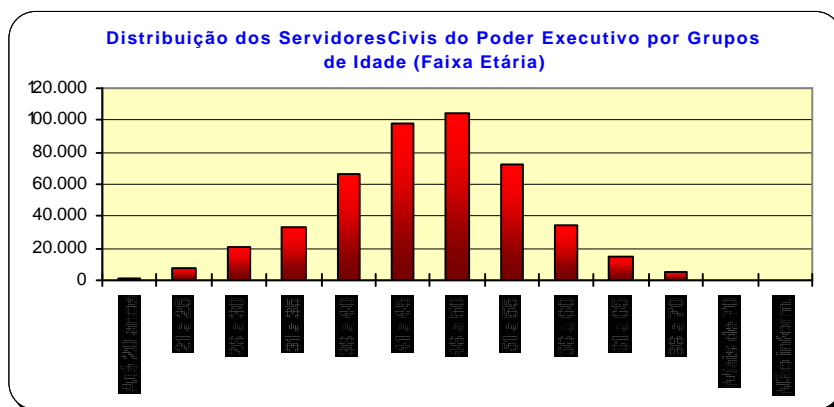



# Seção

# Remuneração

# 3

Este tema traz informações sobre:

- A Despesa Média dos Servidores dos Poderes da União por Poder e Situação de Vínculo (ativo, aposentado e instituidor de pensão);
- Distribuição por Faixas de Remuneração;
- A Estrutura Salarial das Carreiras da Administração Pública Federal (Cargo/Carreira) com os vencimentos iniciais, finais e seus percentuais de amplitude.

As fontes dos dados encontrados nesta seção são da Secretaria de Recursos Humanos do Ministério do Planejamento, Orçamento e Gestão através do Sistema Integrado de Administração de Recursos Humanos - SIAPE e Secretaria do Tesouro Nacional do Ministério da Fazenda com Sistema Integrado de Administração Financeira de Pessoal da União - SIAFI.





Tabela 3.1 - Despesa Média com Servidores Federais da União por Poder, de 1995 a 2002, segundo a situação de vínculo - Média 12 meses

Poderes da União	Situação de vínculo	Despesa Média com Servidores Federais da União (R\$ correntes)								
		1995	1996	1997	1998	1999	2000	2001	2002	2003 <sup>3</sup>
<b>EXECUTIVO</b>										
<b>-CIVIS<sup>1</sup></b>	Ativos	1.400	1.473	1.620	1.482	1.820	2.153	2.410	3.700	3.783
	Aposentados	1.442	1.530	1.611	1.693	1.833	1.914	2.005	2.310	2.457
	Inst.Pensão	1.515	1.289	1.229	1.301	1.479	1.582	1.572	1.687	1.985
	<b>Total</b>	<b>1.430</b>	<b>1.463</b>	<b>1.551</b>	<b>1.522</b>	<b>1.763</b>	<b>1.961</b>	<b>2.098</b>	<b>2.784</b>	<b>2.903</b>
- Banco Central do Brasil <sup>2</sup>	Ativos	4.782	5.000	5.529	5.116	5.657	5.855	6.283	6.830	6.844
	Aposentados	-	-	8.191	6.261	5.949	6.072	6.908	7.106	7.485
	Inst.Pensão	-	-	4.313	2.451	2.250	2.419	2.895	3.144	3.425
	<b>Total</b>	<b>4.782</b>	<b>5.000</b>	<b>6.761</b>	<b>5.406</b>	<b>5.655</b>	<b>5.822</b>	<b>6.286</b>	<b>6.810</b>	<b>6.900</b>
- Ministério Público da União	Ativos	3.017	3.225	3.572	4.416	3.639	5.177	6.349	9.133	10.280
	Aposentados	5.046	3.628	3.809	4.162	4.305	5.953	8.485	13.511	16.364
	Inst.Pensão	3.232	2.221	2.076	2.562	2.600	3.213	4.792	7.485	9.057
	<b>Total</b>	<b>3.291</b>	<b>3.221</b>	<b>3.504</b>	<b>4.251</b>	<b>3.678</b>	<b>5.164</b>	<b>6.562</b>	<b>9.640</b>	<b>11.001</b>
- Empresas Públicas	<b>Ativos</b>	<b>2.089</b>	<b>2.640</b>	<b>2.707</b>	<b>2.748</b>	<b>2.942</b>	<b>3.089</b>	<b>3.639</b>	<b>4.037</b>	<b>3.928</b>
- Soc.Economista Mista	<b>Ativos</b>	<b>1.419</b>	<b>2.187</b>	<b>2.419</b>	<b>2.702</b>	<b>2.826</b>	<b>2.985</b>	<b>3.605</b>	<b>4.042</b>	<b>6.280</b>
<b>- MILITARES</b>	Ativos	934	941	986	1.422	1.021	1.360	1.493	1.930	2.079
	Aposentados	1.703	1.737	1.896	2.225	2.438	2.544	3.724	3.846	4.185
	Inst.Pensão	975	966	1.204	1.375	1.512	1.573	1.982	2.205	2.223
	<b>Total</b>	<b>1.091</b>	<b>1.113</b>	<b>1.226</b>	<b>1.586</b>	<b>1.447</b>	<b>1.665</b>	<b>2.089</b>	<b>2.411</b>	<b>2.534</b>
<b>LEGISLATIVO</b>	Ativos	3.822	4.481	4.994	5.159	5.241	5.230	6.413	6.810	8.033
	Aposentados	4.823	5.577	6.231	6.882	5.690	5.342	5.915	8.368	10.083
	Inst.Pensão	2.221	2.632	3.114	3.126	2.613	2.711	2.966	4.317	5.255
	<b>Total</b>	<b>3.924</b>	<b>4.528</b>	<b>5.057</b>	<b>5.302</b>	<b>5.038</b>	<b>5.342</b>	<b>5.908</b>	<b>6.882</b>	<b>8.113</b>
<b>JUDICIÁRIO</b>	Ativos	2.540	2.733	3.393	4.431	4.390	5.108	6.270	6.550	6.842
	Aposentados	3.875	3.945	4.618	5.222	6.047	6.185	6.660	8.242	9.720
	Inst.Pensão	2.633	2.258	2.725	3.071	3.245	3.555	3.833	4.895	6.168
	<b>Total</b>	<b>2.728</b>	<b>2.877</b>	<b>3.534</b>	<b>4.491</b>	<b>4.548</b>	<b>5.193</b>	<b>6.200</b>	<b>6.715</b>	<b>7.194</b>
<b>Transferências Intergovernamentais</b>	<b>Total</b>	<b>1.303</b>	<b>911</b>	<b>940</b>	<b>1.036</b>	<b>1.059</b>	<b>1.182</b>	<b>1.261</b>	<b>1.451</b>	<b>568</b>

Elaborado: SRH/MP.

Fonte: SRH/MP e STN/MF

1 - Inclui Administração Direta, Autarquias, Fundação, MPU e BACEN (inclusive contratos temporários).

2 - Em 1995 e 1996 o regime era celetista.

3 - Despesa Média dos últimos 12 meses

Despesa média corresponde à despesa total dividida pelo número de servidores.

Tabela 3.2 - Despesa Média\* com Servidores Federais da União, por poder, segundo a situação de vínculo

Poderes da União	Despesa Média com Servidores Federais da União (R\$ correntes)			
	Ativos	Aposentados	Inst. de Pensão	TOTAL
<b>Executivo</b> <sup>1,2</sup>	<b>3.783</b>	<b>2.457</b>	<b>1.985</b>	<b>2.903</b>
- Administração Direta	3.744	2.420	1.778	2.636
- Autarquias	2.902	3.059	3.005	2.958
- Fundações	3.626	2.441	1.618	3.013
<b>Banco Central do Brasil</b>	<b>6.844</b>	<b>7.485</b>	<b>3.425</b>	<b>6.900</b>
<b>Ministério Público da União</b>	<b>10.280</b>	<b>16.364</b>	<b>9.057</b>	<b>11.001</b>
<b>Empresas Públicas</b>	<b>3.928</b>	-	-	<b>3.928</b>
<b>Sociedade Economia Mista</b>	<b>6.280</b>	-	-	<b>6.280</b>
<b>Militares</b>	<b>2.079</b>	<b>4.185</b>	<b>2.223</b>	<b>2.534</b>
<b>Legislativo</b>	<b>8.033</b>	<b>10.083</b>	<b>5.255</b>	<b>8.113</b>
<b>Judiciário</b>	<b>6.842</b>	<b>9.720</b>	<b>6.168</b>	<b>7.194</b>
<b>Transferências Intergovernamentais</b>	-	-	-	<b>568</b>

Elaborado: SRH/MP.

Fonte: SRH/MP. e STN/MF

1- Inclui na Administração direta o MPU

2- Inclui na Autarquias o BACEN (inclusive contratos temporários)

Despesa Média dos últimos 12 meses

\* Corresponde à despesa total dividido pelo números de servidores



Tabela 3.3 - Distribuição de Servidores Federal Civil do Poder Executivo<sup>1</sup>, por situação de vínculo, segundo as faixas de remuneração em % - SIAPE

Posição - ago/2003

Faixas de Remuneração (R\$ correntes)	Distribuição de Servidores Cíveis Ativos e Aposentados (%)					
	Ativos (A)		Aposentados (B)		Total (A) + (B)	
	Mês	Média dos 12 últimos meses	Mês	Média dos 12 últimos meses	Mês	Média dos 12 últimos meses
Até 480,53	1,7	0,9	0,1	0,1	1,0	0,5
De 480,54 a 500	0,1	0,5	0,0	0,1	0,0	0,3
De 501 a 600	0,4	1,3	0,2	3,7	0,3	2,3
De 601 a 700	4,5	2,9	0,5	3,3	2,8	3,1
De 701 a 800	3,1	3,5	8,3	4,8	5,3	4,1
De 801 a 900	3,5	3,1	3,5	3,9	3,5	3,5
De 901 a 1.000	3,2	2,9	4,7	5,8	3,8	4,2
De 1.001 a 1.100	3,1	3,4	5,7	6,6	4,2	4,8
De 1.101 a 1.200	3,5	8,4	7,3	8,5	5,1	8,5
De 1.201 a 1.300	7,9	8,8	8,1	5,8	8,0	7,4
De 1.301 a 1.400	8,9	5,4	5,2	9,1	7,3	7,0
De 1.401 a 1.500	4,1	3,7	8,9	5,3	6,1	4,4
De 1.501 a 2.000	16,5	18,1	15,8	13,6	16,2	16,1
De 2.001 a 2.500	11,1	9,2	7,8	6,8	9,7	8,2
De 2.501 a 3.000	5,1	4,8	3,9	3,8	4,6	4,4
De 3.001 a 3.500	3,2	3,9	3,1	2,9	3,1	3,4
De 3.501 a 4.500	7,4	6,9	4,1	3,8	6,0	5,5
De 4.501 a 5.500	4,3	3,8	2,7	2,6	3,6	3,2
De 5.501 a 6.500	3,0	2,9	2,8	2,6	2,9	2,8
De 6.501 a 7.500	1,3	1,6	1,2	1,3	1,3	1,5
De 7.501 a 8.500	1,9	2,0	1,2	1,2	1,6	1,6
Acima de 8.500	2,3	1,9	4,9	4,4	3,4	3,0
<b>Total</b>	<b>100,0</b>	<b>100,0</b>	<b>100,0</b>	<b>100,0</b>	<b>100,0</b>	<b>100,0</b>

Fonte: SRH/MP.

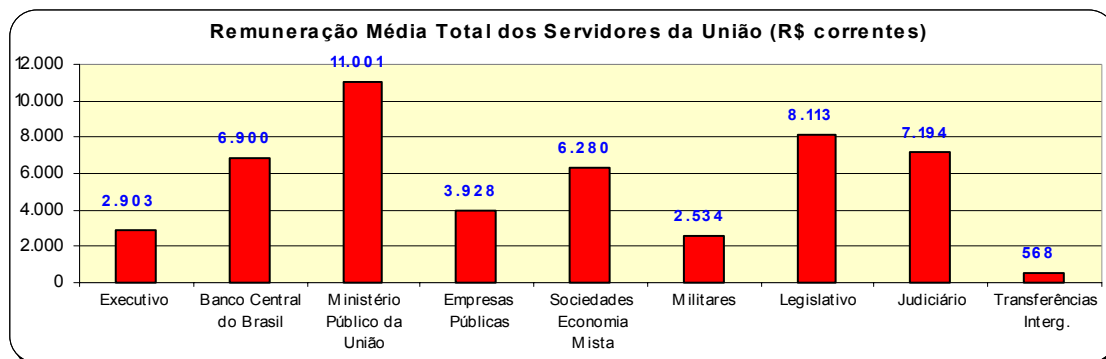
1 - Inclui administração direta, fundações e autarquias do Poder Executivo.

Não inclui: MPU, BACEN, Empresas Públicas, Sociedades de Economia Mista, que recebem recurso do tesouro.

**Tabela 3.4 - Estrutura Salarial das Carreiras da Administração Pública Federal - SIAPE**

Posição - ago/2003

(Continua)

Cargo / Carreira	Vencimentos (R\$ correntes)		
	Inicial	Final ( * )	% de Amplitude <sup>1</sup>
<b>Gestão</b>			
- Analista Planej.Orçamento / Finanças e Controle / Gestor - NS	3.059,60	7.100,63	132
- Analista de Comércio Exterior - NS	3.059,60	7.100,63	132
- Técnico de Planejamento P-1501 DO Grupo TP-1500 - NS	3.059,60	7.100,63	132
- Técnico de Planejamento e Pesquisa do IPEA - NS	3.059,60	7.100,63	132
- Demais Cargos de Nível Superior do IPEA	3.059,60	7.100,63	132
- Demais Cargos de Nível Intermediário do IPEA	1.290,77	2.361,41	83
- Técnico Planejamento, Orçamento / Finanças e Controle	1.290,77	2.361,41	83
<b>Auditoria</b>			
- Auditor-Fiscal da Receita Federal - NS	5.310,75	7.707,91	45
- Técnico da Receita Federal	2.537,56	3.668,70	45
- Auditor-Fiscal da Previdência Social - NS	5.310,75	7.707,91	45
- Auditor-Fiscal do Trabalho - NS	5.310,75	7.707,91	45
<b>Diplomacia</b>			
- 3º Secretário a Ministro 1ª Classe - NS	4.127,52	7.100,63	72
- Oficial de Chancelaria - NS	2.315,75	3.821,56	65
- Assistente de Chancelaria - NI	508,33	1.409,47	177
<b>Jurídica</b>			
- Procurador Federal <sup>2</sup> - NS	4.292,73	7.461,20	74
- Procurador da Fazenda Nacional <sup>3</sup> - NS	4.973,01	7.461,20	50
- Advogado da União - AGU - NS	4.292,73	7.461,20	74
- Procuradores da Procuradoria Especial da Marinha - NS	3.662,31	7.461,20	104
- Defensor Público da União - NS	4.292,73	7.461,20	74
<b>Advocacia-Geral da União-AGU</b>			
- Quadro de Pessoal da AGU - NS	1.675,35	2.692,04	61
- Quadro de Pessoal da AGU - NI	1.175,87	1.681,41	43
- Quadro de Pessoal da AGU - NA	954,27	1.021,87	7
<b>Polícia Federal <sup>4</sup></b>			
- Delegado, Perito - NS	7.965,97	9.434,44	18
- Censor - NS <sup>5</sup>	7.965,97	9.434,44	18
- Escrivão , Agente, Papiloscopista	4.199,97	6.131,01	46
- Plano Especial de Cargos do Departamento de Polícia Federal - NS	1.127,50	2.039,04	81
- Plano Especial de Cargos do Departamento de Polícia Federal - NI	795,62	1.215,41	53
- Plano Especial de Cargos do Departamento de Polícia Federal - NA	735,62	752,87	2
<b>Pesquisa em Ciência &amp; Tecnologia - C&amp;T</b>			
- Analista - NS	1.519,69	5.177,20	241
- Tecnologista - NS	1.519,69	5.177,20	241
- Pesquisador - NS	2.268,03	5.177,20	128
- Assistente - NI	815,33	1.723,41	111
- Técnico - NI	815,33	1.723,41	111
- Auxiliar - NA	480,53	741,75	54
- Auxiliar Técnico - NA	480,53	741,75	54
<b>Tecnologia Militar</b>			
- Analista - NS	1.607,84	3.447,44	114
- Engenheiro - NS	1.607,84	3.447,44	114
<b>Grupo de Informações</b>			
- Nível Superior - NS	2.399,00	4.089,99	70
- Nível Intermediário - NI	1.335,29	1.898,02	42
<b>Reforma Agrária</b>			
- Engenheiro Agrônomo da Carreira de Perito Fed. Agrário - NS	3.068,10	4.090,59	33
- Fiscal de Cadastro e Tributação Rural - NS	2.164,78	3.405,00	57
- Orientador de Projetos de Assentamentos - NS	2.164,78	3.405,00	57
<b>Fiscalização</b>			
- Médico do Trabalho - 40 horas -Mtb <sup>6</sup> - NS	5.111,07	5.714,37	12
- Fiscal Federal Agropecuário <sup>7</sup> - NS	2.279,82	5.392,03	137
- Supervisor Médico Pericial - NS	2.399,00	3.717,30	55
<b>Docente</b>			
- Professor Superior (Auxiliar a Titular) - 40 horas - NS	952,32	3.549,27	273
- Professor de 1º e 2º graus (A a Titular) - 40 horas - NI	845,15	3.234,79	283

3.4 - Estrutura Salarial das Carreiras da Administração Pública Federal - SIAPE

Cargo / Carreira	Vencimentos (R\$ correntes)		
	Inicial	Final ( * )	% de Amplitude <sup>1</sup>
<b>Posição - ago/2003</b> <span style="float:right">(Conclusão)</span>			
<b>CVM - Comissão de Valores Mobiliários</b>			
- Inspetor e Analista - NS	3.059,60	7.100,63	132
- Agente Executivo - NI	1.878,34	2.400,24	28
<b>SUSEP - Superintendência de Seguros Privados</b>			
- Analista Técnico - NS	3.059,60	7.100,63	132
- Cargos de Nível Intermediário - NI	1.878,34	2.400,24	28
<b>Saúde - Opção art. 1º § 3º Lei 10.483 de 03.07.2002</b>			
- Médico - 40 horas - NS	2.367,21	4.203,70	78
- Médico de Saúde Pública - 40 horas - NS	2.367,21	4.203,70	78
- Sanitarista - NS	1.403,09	2.572,31	83
<b>Seguridade Social e do Trabalho<sup>o</sup></b>			
- Cargos de Nível Superior - NS	1.183,61	2.101,85	78
- Cargos de Nível Intermediário - NI	831,07	1.290,68	55
- Cargos de Nível Auxiliar - NA	764,67	784,87	3
<b>Técnico-Administrativos e Técnico-Marítimos das Intituições Federais de Ensino - IFES<sup>9</sup></b>			
- Nível Superior - NS	877,61	1.812,61	107
- Nível Médio - NI	588,23	1.113,54	89
- Nível Auxiliar - NA	557,24	652,56	17
<b>PCC - Plano de Classificação e Cargos</b>			
- Cargos de Nível Superior - NS	1.127,50	2.039,04	81
- Cargos de Nível Intermediário - NI	795,62	1.215,41	53
- Cargos de Nível Auxiliar - NA	735,62	752,87	2
<b>Ministério da Agricultura, Pecuária e Abastecimento</b>			
- Agente de Inspeção Sanitária e Industrial de Produtos - NI	1.249,47	1.773,41	42
- Agente de Atividades Agropecuárias - NI	1.249,47	1.773,41	42
<b>DACTA - Grupo de Defesa Aérea e Controle do Tráfego Aéreo</b>			
- Cargos de Nível Superior - NS	2.746,57	3.796,96	38
- Cargos de Nível Intermediário - NI	1.746,20	2.216,02	27
<b>Ministério da Justiça</b>			
- Policial Rodoviário Federal - NI	3.735,89	5.816,04	56
<b>Banco Central do Brasil</b>			
- Analista - NS	3.732,82	8.016,49	115
- Procurador - NS	3.911,17	8.016,49	105
- Técnico - NI	1.237,28	2.617,36	112
<b>Meio-Ambiente</b>			
- Analista Ambiental - NS / Analista Administrativo - NS	2.633,73	5.210,87	98
- Gestor Administrativo - NS / Gestor Ambiental - NS	2.633,73	5.210,87	98
- Técnico Administrativo - NI / Técnico Ambiental - NI	1.170,87	2.281,87	95
- Auxiliar Administrativo - NA	862,82	1.304,60	51
<b>Previdenciária</b>			
- Cargos de Nível Superior e Analista Previdenciário - NS	1.183,61	2.101,85	78
- Cargos de Nível Intermediário e Técnico Previdenciário - NI	831,07	1.290,68	55
- Cargos de Nível Auxiliar - NA	764,67	784,87	3

Fonte: SRH/MP.

NS - Nível Superior / NI - Nível Intermediário / NA - Nível Auxiliar - (\*) Limitado ao teto do Ministro de Estado (art.42 Lei nº 8.112/90).

1 - A amplitude corresponde à diferença percentual entre a menor e a maior remuneração de uma carreira

2 - Os cargos efetivos de Procurador Autárquico, Procurador, Advogado, Assistente Jurídico de autarquias e Fundações Públicas, Procurador e Advogado da SUSEP e da CVM. (observado o art. 40 da MP 2048-26/2000) são transformados em cargos de Procurador Federal ( MP 2048-26 de 29.06.2000 , MP 2048-27 de 28.07.2000, MP 2048-28 de 28.08.2000 e MP 2048-29 de 27.09.2000)

3 - Alteração Inicial/Final conforme MP 2048-26 de 29.06.2000,MP 2048-27 de 28.07.2000, MP 2048-28 de 28.08.2000 e MP 2048-29 de 27.09.2000)

4 - Alteração Inicial/Final conforme MP 2.009, de 24 de dezembro de 1999.

5 - Extinção, conforme Lei 9.688, de 06/07/98.

6 - Extinção, conforme art. 10 § 2º da MP 1.915-1, de 29 de julho de 1999.

7 - Os cargos de Farmacêutico -NS 908, Zootecnista - NS 911, Engenheiro Agrônomo - NS 912 e Químico - NS 921 do quadro permanente do MAA foram transformados em cargos de Fiscal de Defesa Agropecuária, conforme Portaria 1.766 de 24.11.99. Os atuais cargos efetivos da Carreira de Fiscal de Defesa Carreira de Fiscal de Defesa Agropecuária e de Médico Veterinário - NS 910, cujos ocupantes estejam em efetivo exercício nas atividades de controle, inspeção, Fiscalização e Defesa Agropecuária, do Quadro de Pessoal do MAA, são transformados em cargos de Fiscal Federal Agropecuário, conforme art. 28.º §1º e §2º da MP 2048-26/2000 e MP 2048-27 de 28.07.2000,MP 2048-28 de 28.08.2000 e MP 2048-29 de 27.09.2000).

8 Servidores ocupantes dos cargos a que se refere o art. 1 da Lei 10.483 de 03.07.2002

9 - Os cargos efetivos das instituições federais de ensino, vinculadas ao MEC, de que trata a Lei 7.596/87 são reestruturados a partir de junho/2001 na forma do art. 55 da MP 2150-39 de 31.05.2001.

**Inicial** - É o vencimento básico corresponde classe e padrão inicial de cada cargo público.

**Final** - É o limite máximo do maior vencimento fixado na Lei 8.852, de 04/02/94 no art. 2º e 3º, da E.C 19 de 1998, CF, art.37, inciso XI.



# Seção 4

## Concursos

As informações apresentadas nesta seção dizem respeito ao Ingresso no Serviço Público Federal (através de concurso Público) por:

- Carreira/Cargos;
- Nível de escolaridade do cargo;
- Idade média;
- Contratação Temporária.

A fonte dos dados encontrado nesta seção são da Secretaria de Recursos Humanos do Ministério do Planejamento, Orçamento e Gestão através do Sistema Integrado de Administração de Recursos Humanos - SIAPE.





Tabela 4.1 - Ingressos no Serviço Público Federal - por concurso público - SIAPE

(Continua)

Cargo / Carreira	1995	1996	1997	1998	1999	2000	2001	2002	2003 <sup>1</sup>	Total
<b>Gestão</b>	<b>163</b>	<b>370</b>	<b>334</b>	<b>565</b>	<b>308</b>	-	<b>75</b>	<b>2</b>	<b>42</b>	<b>1.859</b>
- Analista de Comércio Exterior - NS	-	-	-	-	87	-	75	-	42	204
- Analista de Planejamento Orçamento - NS	-	39	28	92	94	-	-	-	-	253
- Analista de Finanças e Controle - NS	45	83	92	176	-	-	-	1	-	397
- Especialista Políticas Pub Gestão Governamental - NS	-	52	84	106	127	-	-	1	-	370
- Técnico de Planejamento e Pesquisa - IPEA - NS	-	33	25	36	-	-	-	-	-	94
- Técnico de Finanças e Controle - NI	114	163	104	155	-	-	-	-	-	536
- Cargos de Nível Superior do IPEA	-	-	1	-	-	-	-	-	-	1
- Cargos de Nível Intermediário do IPEA	4	-	-	-	-	-	-	-	-	4
<b>Auditoria</b>	<b>2.507</b>	<b>624</b>	<b>1.569</b>	<b>1.100</b>	<b>681</b>	<b>3</b>	<b>122</b>	<b>9</b>	<b>29</b>	<b>6.644</b>
- Auditor-Fiscal da Receita Federal - NS	271	1	1.174	133	577	2	-	5	11	2.174
- Técnico da Receita Federal - NS	1.304	135	200	503	-	1	-	4	17	2.164
- Auditor-Fiscal da Previdência Social - NS	400	5	179	421	-	-	122	-	1	1.128
- Auditor-Fiscal do Trabalho - Segurança no Trabalho - NS	-	-	-	40	19	-	-	-	-	59
- Auditor-Fiscal do Trabalho - Legislação do Trabalho - NS	532	483	16	3	85	-	-	-	-	1.119
<b>Diplomacia</b>	<b>18</b>	<b>84</b>	<b>33</b>	<b>159</b>	<b>22</b>	<b>25</b>	<b>31</b>	-	<b>3</b>	<b>375</b>
- 3º Secretário a Ministro 1ª Classe - NS	12	43	33	28	20	25	31	-	3	195
- Oficial de Chancelaria - NS	5	41	-	131	2	-	-	-	-	179
- Assistente de Chancelaria - NI	1	-	-	-	-	-	-	-	-	1
<b>Jurídica</b>	<b>137</b>	<b>148</b>	<b>363</b>	<b>297</b>	<b>22</b>	<b>628</b>	<b>220</b>	<b>8</b>	<b>196</b>	<b>2.019</b>
- Procurador Autárquico do INSS - NS	2	3	180	121	1	201	-	-	-	508
- Procurador Federal - NS	-	-	-	-	-	-	1	8	196	205
- Procurador da Fazenda Nacional - NS	7	-	-	73	-	-	-	-	-	80
- Advogado/Assistente Jurídico AGU - NS	0	33	1	-	-	421	219	-	-	674
- Advogado/Procurador de Autarquias e Fundações - NS	128	112	182	103	21	6	-	-	-	552
<b>Polícia Federal</b>	<b>131</b>	<b>512</b>	<b>1.013</b>	<b>111</b>	<b>676</b>	<b>116</b>	<b>21</b>	<b>4</b>	<b>350</b>	<b>2.934</b>
- Delegado - NS	46	132	17	14	170	25	4	-	56	464
- Perito - NS	21	76	12	5	29	-	-	-	42	185
- Papiloscopista - NI	-	-	-	-	28	-	-	1	2	31
- Escrivão - NI	64	40	399	29	3	66	2	-	98	701
- Agente - NI	0	264	585	63	446	25	15	3	152	1.553
<b>Pesquisa em Ciência &amp; Tecnologia</b>	<b>597</b>	<b>666</b>	<b>266</b>	<b>327</b>	<b>66</b>	<b>49</b>	<b>7</b>	<b>1</b>	<b>75</b>	<b>2.054</b>
- Analista - NS	29	85	48	71	9	8	-	1	52	303
- Tecnologista - NS	88	140	106	90	11	1	-	-	18	454
- Pesquisador - NS	61	60	57	60	1	39	7	-	-	285
- Assistente - NI	168	161	21	43	12	-	-	-	-	405
- Técnico - NI	134	218	34	62	33	1	-	-	5	487
- Auxiliar Técnico - NA	5	2	-	-	-	-	-	-	-	7
- Auxiliar - NA	112	-	-	1	-	-	-	-	-	113
<b>Reforma Agrária</b>	-	-	<b>71</b>	-	<b>1</b>	-	-	-	-	<b>72</b>
- Engenheiro Agrônomo - NS	-	-	71	-	-	-	-	-	-	71
- Orientador de Projetos de Assentamentos - NS	-	-	-	-	1	-	-	-	-	1

**Tabela 4.1 - Ingressos no Serviço Público Federal - por concurso público - SIAPE**

Cargo / Carreira	(Conclusão)									
	1995	1996	1997	1998	1999	2000	2001	2002	2003 <sup>1</sup>	Total
<b>Fiscalização</b>	-	1	1	217	16	-	-	-	1	236
- Médico do Trabalho - 40 horas Mtb - NS	-	-	-	47	15	-	-	-	-	62
- Supervisor Médico Pericial - NS	-	-	-	170	1	-	-	-	-	171
- Engenheiro Agrônomo - MAARA - NS	-	1	1	-	-	-	-	-	-	2
- Fiscal Federal Agropecuário	-	-	-	-	-	-	-	-	1	1
<b>Docente</b>	<b>2.604</b>	<b>3.131</b>	<b>3.387</b>	<b>3.124</b>	<b>620</b>	<b>601</b>	<b>122</b>	<b>6</b>	<b>330</b>	<b>13.925</b>
- Professor Superior - NS	1.509	1.950	2.411	2.140	537	522	119	6	195	9.389
- Professor de 1º e 2º graus - NI	1.095	1.181	976	984	83	79	3	-	135	4.536
<b>CVM - Comissão de Valores Mobiliários</b>	<b>27</b>	<b>18</b>	<b>26</b>	<b>23</b>	-	-	<b>29</b>	-	-	<b>123</b>
- Advogado - NS	1	-	6	6	-	-	-	-	-	13
- Analista - NS	7	10	8	12	-	-	13	-	-	50
- Inspetor - NS	3	8	12	5	-	-	16	-	-	44
- Cargos de Nível Intermediário - NI	16	-	-	-	-	-	-	-	-	16
<b>SUSEP - Superintendência de Seguros Privados</b>	-	<b>43</b>	<b>1</b>	-	<b>15</b>	-	<b>11</b>	-	-	<b>70</b>
- Analista Técnico - NS	-	34	-	-	12	-	11	-	-	57
- Procurador Autárquico - NS	-	9	-	-	3	-	-	-	-	12
- Cargos de Nível Intermediário - NI	-	-	1	-	-	-	-	-	-	1
<b>PCC - Plano de Classificação de Cargos</b>	<b>13.258</b>	<b>3.388</b>	<b>1.989</b>	<b>1.892</b>	<b>117</b>	<b>67</b>	<b>2</b>	-	-	<b>20.713</b>
- Cargos de Nível Superior - NS	3.447	1.695	854	794	32	18	-	-	-	6.840
- Cargos de Nível Intermediário - NI	8.059	1.328	1.041	1.024	83	49	2	-	-	11.586
- Cargos de Nível Auxiliar - NA	1.752	365	94	74	2	-	-	-	-	2.287
<b>Técnico-Administrativos e Técnico-Marítimos das IFES</b>	-	-	-	-	-	-	-	-	<b>1.208</b>	<b>1.208</b>
- Cargos de Nível Superior - NS	-	-	-	-	-	-	-	-	307	307
- Cargos de Nível Intermediário - NI	-	-	-	-	-	-	-	-	901	901
- Cargos de Nível Auxiliar - NA	-	-	-	-	-	-	-	-	-	0
<b>Ministério da Justiça</b>	-	-	-	-	-	-	-	-	-	-
- Policial Rodoviário Federal - NI	233	942	2	-	383	35	20	-	28	1.643
<b>Ministério do Meio Ambiente</b>	-	-	-	-	-	-	-	-	-	-
- Analista Ambiental - NS	-	-	-	-	-	-	-	-	271	271
<b>Ministério da Previdência</b>	-	-	-	-	-	-	-	-	<b>1.262</b>	<b>1.262</b>
- Analista Previdência - NS	-	-	-	-	-	-	-	-	565	565
- Técnico Previdenciário - NI	-	-	-	-	-	-	-	-	697	697
<b>Total</b>	<b>19.675</b>	<b>9.927</b>	<b>9.055</b>	<b>7.815</b>	<b>2.927</b>	<b>1.524</b>	<b>660</b>	<b>30</b>	<b>3.795</b>	<b>55.408</b>

Fonte: SRH/MP

NS - Nível Superior / NI - Nível Intemediário / NA - Nível Auxiliar (Nível de escolaridade do Cargo).

(1) - Posição: agosto/2003. (acumulado no ano)

**Obs.: Em 2000, 2001 e 2002 estão sendo consideradas as informações que constam no cadastro SIAPE, entretanto, poderá haver a não consistência das informações de ingresso no Serviço Público Federal por concurso (Quantitativos - Cargos/Carreiras), devido a não obrigatoriedade no preenchimento, pelo órgão de origem, do campo ingresso no serviço público.**

**Tabela 4.2 - Ingressos no Serviço Público Federal no Plano de Classificação de Cargos - PCC, por concurso público - SIAPE**

Cargo	1995	1996	1997	1998	1999	2000	2001	2002	2003 <sup>1</sup>	Total
<b>- Nível Superior (NS)</b>	<b>3.447</b>	<b>1.695</b>	<b>854</b>	<b>794</b>	<b>32</b>	<b>18</b>	<b>0</b>	<b>0</b>	<b>0</b>	<b>6.840</b>
- Administrador	241	58	20	15	-	-	-	-	-	334
- Assistente Social	72	36	44	42	1	-	-	-	-	195
- Bibliotecário / Bibliotecário-documentalista	65	123	48	33	1	2	-	-	-	272
- Cirurgião-Dentista / Odontólogo	57	7	12	10	-	-	-	-	-	86
- Contador	45	32	44	17	2	1	-	-	-	141
- Enfermeiro	911	257	190	154	19	6	-	-	-	1.537
- Engenheiro	156	56	94	55	-	-	-	-	-	361
- Farmacêutico / Farmacêutico-bioquímico	133	87	13	40	2	-	-	-	-	275
- Fisioterapeuta	62	23	6	5	-	-	-	-	-	96
- Fonoaudiólogo	17	2	1	4	1	-	-	-	-	25
- Médico	1.100	823	275	283	4	4	-	-	-	2.489
- Nutricionista	79	21	12	4	-	1	-	-	-	117
- Psicólogo	65	29	19	18	-	-	-	-	-	131
- Tec. Ass. Educacionais / Tec. Ens. Orientação	113	28	26	84	-	-	-	-	-	251
- Outros	331	113	50	30	2	4	-	-	-	530
<b>- Nível Intermediário (NI)</b>	<b>8.059</b>	<b>1.328</b>	<b>1.041</b>	<b>1.024</b>	<b>83</b>	<b>49</b>	<b>2</b>	<b>0</b>	<b>0</b>	<b>11.586</b>
- Agente Administrativo	2.241	168	45	141	-	2	-	-	-	2.597
- Agente de Serviços de Engenharia	41	2	1	1	-	-	-	-	-	45
- Assistente Administração / Aux. Administrativo	750	39	43	87	1	1	-	-	-	921
- Auxiliar Biblioteca	49	2	-	1	-	-	-	-	-	52
- Auxiliar de Enfermagem	2.586	495	463	213	45	2	2	-	-	3.806
- Técnico Agropecuária / Oper. Máquinas Agrícolas	55	44	56	9	-	-	-	-	-	164
- Técnico de Contabilidade	144	74	42	18	-	-	-	-	-	278
- Técnico de Farmácia	42	6	14	3	-	-	-	-	-	65
- Técnico de Laboratório/Laboratorista-área	271	197	132	196	9	11	-	-	-	816
- Técnico em Enfermagem	400	77	73	147	19	-	-	-	-	716
- Técnico em Radiologia	114	55	13	6	-	27	-	-	-	215
- Outros	1.366	169	159	202	9	6	-	-	-	1.911
<b>- Nível Auxiliar (NA)</b>	<b>1.752</b>	<b>365</b>	<b>94</b>	<b>74</b>	<b>2</b>	<b>0</b>	<b>0</b>	<b>0</b>	<b>0</b>	<b>2.287</b>
- Auxiliar Agropecuária	15	78	19	6	-	-	-	-	-	118
- Auxiliar de Farmácia	40	18	2	3	-	-	-	-	-	63
- Auxiliar de Laboratório	138	41	26	14	1	-	-	-	-	220
- Auxiliar de Nutrição	77	39	4	1	-	-	-	-	-	121
- Auxiliar OpServ Diversos / Auxiliar Operacional	685	-	-	4	-	-	-	-	-	689
- Auxiliar Rural	2	18	12	-	-	-	-	-	-	32
- Cozinheiro / Copeiro / Auxiliar Cozinha	175	91	16	20	-	-	-	-	-	302
- Encanador / Marceneiro / Auxiliar Eletricista	86	1	-	1	-	-	-	-	-	88
- Operador de Máquina e Lavanderia	145	3	3	2	-	-	-	-	-	153
- Outros	389	76	12	23	1	-	-	-	-	501
<b>Total</b>	<b>13.258</b>	<b>3.388</b>	<b>1.989</b>	<b>1.892</b>	<b>117</b>	<b>67</b>	<b>2</b>	<b>0</b>	<b>0</b>	<b>20.713</b>

Fonte: SRH/MP

NS - Nível Superior / NI - Nível Intermediário / NA - Nível Auxiliar (Nível de escolaridade do Cargo).

(1) - Posição: agosto/2003. (acumulado no ano)

**Obs.: Em 2000, 2001 e 2002 estão sendo consideradas as informações que constam no cadastro SIAPE, entretanto, poderá haver a não consistência das informações de ingresso no Serviço Público Federal por concurso (Quantitativos - Cargos/Carreiras), devido a não obrigatoriedade no preenchimento, pelo órgão de origem, do campo ingresso no serviço público.**

**Tabela 4.3 - Quantitativo de Ingressos no Serviço Público Federal, por concurso público, segundo o nível de escolaridade - SIAPE**

Nível de Escolaridade	1995	1996	1997	1998	1999	2000	2001	2002	2003 <sup>1</sup>	Total
Superior (NS)	7.709	6.309	6.574	5.861	1.937	1.348	621	26	1.912	32.297
- Professor	2.604	3.131	3.387	3.124	620	601	122	6	330	13.925
- Outros	5.105	3.178	3.187	2.737	1.317	747	499	20	1.582	18.372
Intermediário (NI)	10.097	3.251	2.387	1.879	988	176	39	4	1.883	20.704
Auxiliar (NA)	1.869	367	94	75	2	-	-	-	-	2.407
<b>Total</b>	<b>19.675</b>	<b>9.927</b>	<b>9.055</b>	<b>7.815</b>	<b>2.927</b>	<b>1.524</b>	<b>660</b>	<b>30</b>	<b>3.795</b>	<b>55.408</b>

Fonte: SRH/MP

NS - Nível Superior / NI - Nível Intemediário / NA - Nível Auxiliar (Nível de escolaridade do Cargo).

(1) - Posição: agosto/2003. (acumulado no ano)

**Obs.: Em 2000, 2001 e 2002 estão sendo consideradas as informações que constam no cadastro SIAPE, entretanto, poderá haver a não consistência das informações de ingresso no Serviço Público Federal por concurso (Quantitativos - Cargos/Carreiras), devido a não obrigatoriedade no preenchimento, pelo órgão de origem, do campo ingresso no serviço público.**

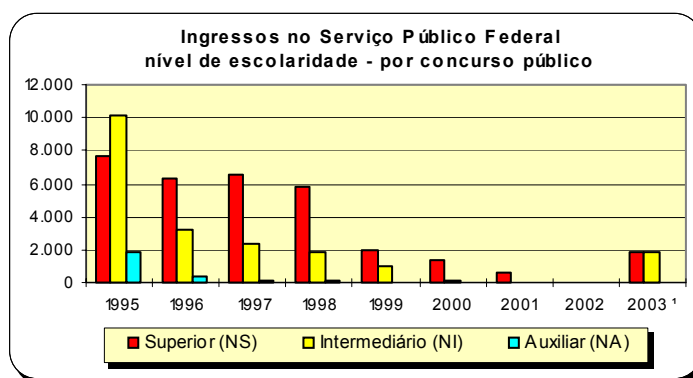

**Tabela 4.4 - Participação Percentual dos Ingressos no Serviço Público Federal, por concurso , segundo o nível de escolaridade - SIAPE**

Nível de Escolaridade	Participação Percentual por Ingresso no Serviço Público Federal - (%)									
	1995	1996	1997	1998	1999	2000	2001	2002	2003 <sup>1</sup>	Total
Superior (NS)	39,2	63,6	72,6	75,0	66,2	88,5	94,1	86,7	50,4	58,29
- Professor	13,2	31,5	37,4	40,0	21,2	39,4	18,5	20,0	8,7	25,13
- Outros	25,9	32,0	35,2	35,0	45,0	49,0	75,6	66,7	41,7	33,16
Intermediário (NI)	51,3	32,7	26,4	24,0	33,8	11,5	5,9	13,3	49,6	37,37
Auxiliar (NA)	9,5	3,7	1,0	1,0	0,1	-	-	-	-	4,34
<b>Total</b>	<b>100,0</b>	<b>100,0</b>	<b>100,0</b>	<b>100,0</b>	<b>100,0</b>	<b>100,0</b>	<b>100,0</b>	<b>100,0</b>	<b>100,0</b>	<b>100,0</b>

Fonte: SRH/MP

NS - Nível Superior / NI - Nível Intemediário / NA - Nível Auxiliar (Nível de escolaridade do Cargo).

(1) - Posição: agosto/2003. (acumulado no ano)

**Obs.: Em 2000, 2001 e 2002 estão sendo consideradas as informações que constam no cadastro SIAPE, entretanto, poderá haver a não consistência das informações de ingresso no Serviço Público Federal por concurso (Quantitativos - Cargos/Carreiras), devido a não obrigatoriedade no preenchimento, pelo órgão de origem, do campo ingresso no serviço público.**

Tabela 4.5 - Idade Média dos Ingressos no Serviço Público Federal por concurso público - SIAPE

(Continua)

Cargo / Carreira	1995	1996	1997	1998	1999	2000	2001	2002	2003 <sup>1</sup>
<b>Gestão</b>	<b>28</b>	<b>32</b>	<b>30</b>	<b>31</b>	<b>32</b>	-	<b>29</b>	<b>53</b>	<b>30</b>
- Analista de Comércio Exterior - NS	-	-	-	-	33	-	29	-	30
- Analista de Orçamento - NS	-	36	32	33	33	-	-	-	0
- Analista de Finanças e Controle - NS	31	34	33	32	-	-	-	48	0
- Especialista Políticas Pub Gestão Governamental - NS	-	34	31	31	31	-	-	57	0
- Técnico de Planejamento e Pesquisa - IPEA - NS	-	29	29	31	-	-	-	-	0
- Técnico de Finanças e Controle - NI	23	28	29	28	-	-	-	-	0
- Cargos de Nível Superior do IPEA - NS	-	-	24	-	-	-	-	-	0
- Cargos de Nível Intermediário do IPEA - NI	30	-	-	-	-	-	-	-	0
<b>Auditoria</b>	<b>34</b>	<b>40</b>	<b>34</b>	<b>33</b>	<b>33</b>	<b>34</b>	<b>33</b>	<b>34</b>	<b>32</b>
- Auditor-Fiscal da Receita Federal - NS	32	53	35	36	35	35	-	35	39
- Técnico da Receita Federal - NS	30	32	29	30	-	32	-	32	33
- Auditor-Fiscal da Previdência Social - NS	41	40	32	33	-	-	33	-	24
- Auditor-Fiscal do Trabalho - Segurança no Trabalho - NS	-	-	-	36	32	-	-	-	0
- Auditor-Fiscal do Trabalho - Legislação do Trabalho - NS	33	34	41	31	32	-	-	-	0
<b>Diplomacia</b>	<b>37</b>	<b>33</b>	<b>33</b>	<b>32</b>	<b>29</b>	<b>27</b>	-	-	<b>27</b>
- 3º Secretário a Ministro 1ª Classe - NS	28	28	33	27	27	27	-	-	27
- Oficial de Chancelaria - NS	51	37	-	36	31	-	-	-	0
- Assistente de Chancelaria - NI	32	-	-	-	-	-	-	-	0
<b>Jurídica</b>	<b>35</b>	<b>38</b>	<b>36</b>	<b>30</b>	<b>27</b>	<b>32</b>	<b>40</b>	<b>34</b>	<b>31</b>
- Procurador Autárquico do INSS - NS	32	43	31	29	23	30	-	-	0
- Procurador Federal - NS	-	-	-	-	-	-	48	34	31
- Procurador da Fazenda Nacional - NS	38	-	-	30	-	-	-	-	0
- Advogado/Assistente Jurídico AGU - NS	-	37	47	-	-	33	31	-	0
- Advogado/Procurador de Autarquias e Fundações - NS	34	34	30	30	30	32	-	-	0
<b>Polícia Federal</b>	<b>31</b>	<b>30</b>	<b>33</b>	<b>32</b>	<b>32</b>	<b>35</b>	<b>35</b>	<b>33</b>	<b>31</b>
- Delegado -NS	32	33	36	32	34	42	40	-	29
- Perito - NS	32	31	35	33	32	-	-	-	31
- Papiloscopista - NI	-	-	-	-	30	-	-	33	32
- Escrivão - NI	29	29	30	32	31	30	34	-	31
- Agente - NI	-	28	29	30	31	34	32	32	32
<b>Pesquisa em Ciência &amp; Tecnologia</b>	<b>30</b>	<b>33</b>	<b>32</b>	<b>33</b>	<b>32</b>	<b>37</b>	<b>43</b>	<b>31</b>	<b>31</b>
- Analista - NS	31	35	33	34	35	39	-	31	26
- Tecnologista - NS	32	33	32	33	32	25	-	-	35
- Pesquisador - NS	34	38	36	36	35	40	43	-	0
- Assistente - NI	32	30	28	29	28	-	-	-	0
- Técnico - NI	28	28	29	28	28	44	-	-	33
- Auxiliar Técnico - NA	26	31	-	-	-	-	-	-	0
- Auxiliar - NA	29	-	-	39	-	-	-	-	0
<b>Reforma Agrária</b>	-	-	<b>32</b>	-	<b>46</b>	-	-	-	<b>0</b>
- Engenheiro Agrônomo - NS	-	-	32	-	-	-	-	-	0
- Orientador de Projetos de Assentamentos - NS	-	-	-	-	46	-	-	-	0

**Tabela 4.5 - Idade Média dos Ingressos no Serviço Público Federal por concurso público - SIAPE**

Cargo / Carreira	(Conclusão)								
	1995	1996	1997	1998	1999	2000	2001	2002	2003 <sup>1</sup>
<b>Fiscalização</b>	-	36	37	39	34	-	-	-	23
- Médico do Trabalho - 40 horas Mtb - NS	-	-	-	38	38	-	-	-	0
- Supervisor Médico Pericial - NS	-	-	-	39	30	-	-	-	0
- Engenheiro Agrônomo - MAARA - NS	-	36	37	-	-	-	-	-	0
- Fiscal Federal Agropecuário - NS	-	-	-	-	-	-	-	-	23
<b>Docente</b>	35	35	35	34	37	38	37	37	37
- Professor Superior - NS	35	36	36	35	38	39	38	37	38
- Professor de 1º e 2º graus - NI	34	34	34	33	35	36	35	-	35
<b>CVM - Comissão de Valores Mobiliários</b>	28	39	30	31	-	-	36	-	0
- Advogado - NS	25	-	27	27	-	-	-	-	0
- Analista - NS	31	38	31	32	-	-	36	-	0
- Inspetor - NS	27	39	32	34	-	-	35	-	0
- Cargos de Nível Intermediário - NI	29	-	-	-	-	-	-	-	0
<b>SUSEP - Superintendência de Seguros Privados</b>	-	35	30	-	30	30	32	-	0
- Analista Técnico - NS	-	37	-	-	32	-	32	-	0
- Procurador Autárquico - NS	-	33	-	-	28	-	-	-	0
- Cargos de Nível Intermediário - NI	-	-	30	-	-	-	-	-	0
<b>Seguridade Social e do Trabalho</b>									
- Médico de Saúde Pública - NS	-	-	-	-	-	-	-	-	0
<b>PCC - Plano de Classificação de Cargos</b>	32	32	32	31	35	34	30	-	0
- Cargos de Nível Superior - NS	34	34	35	34	35	35	-	-	0
- Cargos de Nível Intermediário - NI	30	31	31	29	30	32	30	-	0
- Cargos de Nível Auxiliar - NA	32	32	31	30	41	-	-	-	0
<b>Técnico-Administrativos e Técnico-Marítimos das IFES</b>	-	-	-	-	-	-	-	-	31
- Cargos de Nível Superior - NS	-	-	-	-	-	-	-	-	32
- Cargos de Nível Intermediário - NI	-	-	-	-	-	-	-	-	30
- Cargos de Nível Auxiliar - NA	-	-	-	-	-	-	-	-	0
<b>Ministério da Justiça</b>									
- Policial Rodoviário Federal - NI	29	31	33	-	28	28	27	-	29
<b>Ministério do Meio Ambiente</b>									
- Analista Ambiental - NS	-	-	-	-	-	-	-	-	36
<b>Ministério da Previdência</b>									
- Analista Previdência - NS	-	-	-	-	-	-	-	-	36
- Técnico Previdenciário - NI	-	-	-	-	-	-	-	-	33
<b>Total</b>	31	33	34	33	33	35	33	34	32

Fonte: SRH/MP

NS - Nível Superior / NI - Nível Intemediário / NA - Nível Auxiliar (Nível de escolaridade do Cargo).

(1) - Posição: agosto/2003. (acumulado no ano)

**Tabela 4.6 - Ingressos no Serviço Público Federal por nível de escolaridade, segundo a contratação por tempo determinado - SIAPE**

Nível de Escolaridade	1995	1996	1997	1998	1999	2000	2001	2002	2003 <sup>1</sup>
<b>Superior - NS</b>	<b>5.351</b>	<b>7.687</b>	<b>7.248</b>	<b>5.821</b>	<b>5.056</b>	<b>7.045</b>	<b>6.080</b>	<b>2.054</b>	<b>3.712</b>
- Professor	4.724	6.749	5.872	4.588	3.792	5.205	4.524	472	2.116
- Médico Residente	622	938	1.375	1.233	1.261	1.840	1.556	1.582	1.596
- Outros	5	0	1	0	3	0	0	0	0
<b>Intermediário - NI</b>	<b>1</b>	<b>118</b>	<b>1.416</b>	<b>1.508</b>	<b>932</b>	<b>2.109</b>	<b>2.631</b>	<b>7</b>	<b>840</b>
- Agente Credenciado	0	0	1.413	1.504	916	2.109	2.631	7	839
- Artífice	0	117	3	4	16	0	0	0	1
- Outros	1	1	0	0	0	0	0	0	0
<b>Auxiliar - NA</b>	<b>9</b>	<b>102</b>	<b>0</b>	<b>3</b>	<b>0</b>	<b>0</b>	<b>0</b>	<b>0</b>	<b>0</b>
<b>Demais Cargos</b>	<b>107</b>	<b>866</b>	<b>844</b>	<b>345</b>	<b>637</b>	<b>611</b>	<b>1.886</b>	<b>2.273</b>	<b>1.110</b>
<b>Total</b>	<b>5.468</b>	<b>8.773</b>	<b>9.508</b>	<b>7.677</b>	<b>6.625</b>	<b>9.765</b>	<b>10.597</b>	<b>4.334</b>	<b>5.662</b>

Fonte: SRH/MP

NS - Nível Superior / NI - Nível Intemediário / NA - Nível Auxiliar

(1) - Posição: agosto/2003 (acumulado no ano).

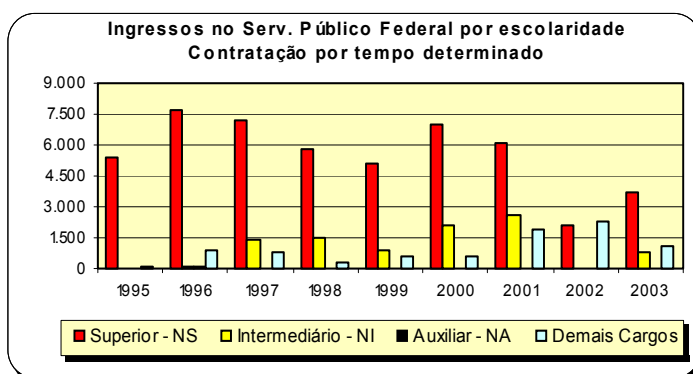

**Tabela 4.7 - Participação Percentual dos Ingressos no Serviço Público Federal por nível de escolaridade, segundo a contratação por tempo determinado em % - SIAPE**

Nível de Escolaridade	1995	1996	1997	1998	1999	2000	2001	2002	2003 <sup>1</sup>
<b>Superior - NS</b>	<b>97,9</b>	<b>87,6</b>	<b>76,2</b>	<b>75,8</b>	<b>76,3</b>	<b>72,1</b>	<b>57,4</b>	<b>47,4</b>	<b>65,6</b>
- Professor	86,4	123,4	107,4	83,9	69,3	95,2	82,7	8,6	38,7
- Médico Residente	11,4	17,2	25,1	22,5	23,1	33,7	28,5	28,9	29,2
- Outros	0,1	0,0	0,0	0,0	0,1	0,0	0,0	0,0	0,0
<b>Intermediário - NI</b>	<b>0,0</b>	<b>1,3</b>	<b>14,9</b>	<b>19,6</b>	<b>14,1</b>	<b>21,6</b>	<b>24,8</b>	<b>0,2</b>	<b>14,8</b>
- Agente Credenciado	0,0	0,0	14,9	19,6	13,8	21,6	24,8	0,2	14,8
- Artífice	0,0	1,3	0,0	0,1	0,2	0,0	0,0	0,0	0,0
- Outros	0,0	0,0	0,0	0,0	0,0	0,0	0,0	0,0	0,0
<b>Auxiliar - NA</b>	<b>0,2</b>	<b>1,2</b>	<b>0,0</b>	<b>0,0</b>	<b>0,0</b>	<b>0,0</b>	<b>0,0</b>	<b>0,0</b>	<b>0,0</b>
<b>Demais Cargos</b>	<b>2,0</b>	<b>9,9</b>	<b>8,9</b>	<b>4,5</b>	<b>9,6</b>	<b>6,3</b>	<b>17,8</b>	<b>52,4</b>	<b>19,6</b>
<b>Total</b>	<b>100,0</b>	<b>100,0</b>	<b>100,0</b>	<b>100,0</b>	<b>100,0</b>	<b>100,0</b>	<b>100,0</b>	<b>100,0</b>	<b>100,0</b>

Fonte: SRH/MP

NS - Nível Superior / NI - Nível Intemediário / NA - Nível Auxiliar

(1) - Posição: agosto/2003 (acumulado no ano).





# Seção

# 5

## Cargos e Funções de Confiança e Gratificações

Esta seção abrange os ocupantes de Cargos e Funções de Confiança e Gratificações do Poder Executivo Federal (Administração Direta, Autarquia e Fundação), podendo ser ocupado por servidores com cargo efetivo, requisitados de outros órgãos ou esferas e sem vínculo com o Serviço Público. São destacadas informações quantitativas sobre:

- Sexo;
- Idade média;
- Nível de escolaridade da função;

As fontes dos dados encontrados nesta seção são da Secretaria de Recursos Humanos do Ministério do Planejamento, Orçamento e Gestão através do Sistema Integrado de Administração de Recursos Humanos - SIAPE.



**Tabela 5.1 - Quantitativo de ocupantes de Cargos e Funções de Confiança e Gratificações do Poder Executivo Federal<sup>1</sup>, de 1997 a 2002 - SIAPE**

CARGOS , FUNÇÕES e GRATIFICAÇÕES	1997	1998	1999	2000	2001	2002
CA - Cargo Comissionado de Assessoria <sup>3</sup>	-	-	-	132	122	188
CAS - Cargo Comissionado de Assistência <sup>3</sup>	-	-	-	34	41	122
CCD - Cargo Comissionado de Direção <sup>3</sup>	-	-	-	25	30	42
CCT - Cargo Comissionado Técnico <sup>3</sup>	-	-	-	414	605	857
CD - Cargo de Direção - IFES <sup>3</sup>	2.964	3.048	3.063	3.040	3.038	3.087
CGE - Cargo Comissionado de Gerência Executiva <sup>3</sup>	-	-	-	194	316	465
DAS - Direção de Assessoramento Superior <sup>3</sup>	17.607	17.183	16.306	17.389	17.995	18.374
FCT - Função Comissionada Técnica <sup>3</sup>	-	-	-	755	6.522	4.838
FG - Função Gratificada - IFES <sup>3</sup>	18.016	17.527	17.586	17.470	17.445	17.568
FGR - Função Gratificada - Lei 8.216/91 <sup>3</sup>	26.147	25.596	16.899	18.905	19.278	18.916
GR - Gratificação de Representação <sup>3</sup>	888	878	759	706	654	603
GSE - Gratif. Serv. Ext/Censo-96 - Temporário <sup>2</sup>	154	118	139	2.207	391	397
GT - Gratificação Técnica <sup>2</sup>	1.419	1.558	1.674	1.598	1.821	485
NES - Cargo de Natureza Especial <sup>3</sup>	51	53	60	37	39	76
RGA - ABIN (Gratif. Repres. de Gab. - Apoio (PR/VPR) <sup>2</sup>	-	-	-	-	-	5
RGA - AGU (Gratif. Repres. de Gab. - Apoio (PR/VPR) <sup>2</sup>	66	77	87	87	79	14
RGA - PR (Gratif. Repres. de Gab. - Apoio (PR/VPR) <sup>2</sup>	1.202	1.158	1.030	937	1.048	908
RGA - VPR (Gratif. Repres. de Gab. - Apoio (PR/VPR) <sup>2</sup>	50	53	50	52	49	44
RGM - Gratif. Repres. de Gabinete (MIN) <sup>3</sup>	1.051	915	887	877	780	740
RMA - EMFA (Gratif. Repres. de Gab. Apoio Militar (PR/VPR) <sup>2</sup>	253	274	305	320	300	313
RMA - PR (Gratif. Repres. de Gab. Apoio Militar (PR/VPR) <sup>2</sup>	513	555	533	517	523	551
RMA - VPR (Gratif. Repres. de Gab.e Apoio Militar (PR/VPR) <sup>2</sup>	27	27	29	33	34	35
RMM - MAER (Gratif. Repres. de Gabinete Militar/EMFA) <sup>2</sup>	6	8	9	6	5	6
RMP - EMFA (Gratif. de Repres. de Gabinete Militar) <sup>2</sup>	171	180	197	199	193	189
RMP - PR (Gratif. de Repres. de Gabinete Militar) <sup>2</sup>	112	126	94	97	92	99
RMP - VPR (Gratif. de Repres. de Gabinete Militar) <sup>2</sup>	8	7	8	9	9	9
<b>Total</b>	<b>70.705</b>	<b>69.341</b>	<b>59.715</b>	<b>66.040</b>	<b>71.409</b>	<b>68.931</b>

Elaborado: SRH/MP.

1 - Inclui os servidores civis da administração direta, autarquias e fundações do Poder Executivo.

2- Usada para funções que dependem de Órgão. (Ex.Fas)

3- Usada pelos demais tipos de função, ou seja, não dependem nem de órgão nem de indicador de escolaridade. (Ex.: DAS)

## CARGOS, FUNÇÕES E GRATIFICAÇÕES

**Tabela 5.2 - Quantitativo e Idade Média dos ocupantes de Cargos e Funções de Confiança e Gratificações do Poder Executivo Federal<sup>1</sup>, segundo o sexo - SIAPE**

CARGOS e FUNÇÕES de CONFIANÇA e GRATIFICAÇÕES	Posição - ago/2003					
	Masculino		Feminino		Total	
	Quant.	Idade Média	Quant.	Idade Média	Quant.	Idade Média
CA - Cargo Comissionado de Assessoria	133	45	77	39	210	45
CAS - Cargo Comissionado de Assistência	49	40	86	35	135	40
CCD - Cargo Comissionado de Direção	33	54	5	49	38	54
CCT - Cargo Comissionado Técnico	462	47	407	45	869	47
CD - Cargo de Direção - IFES	2.051	48	1.046	47	3.097	48
CGE - Cargo Comissionado de Gerência Executiva	352	50	156	46	508	50
DAS - Direção de Assessoramento Superior	9.973	45	7.673	42	17.646	45
FCT - Função Comissionada Técnica	3.132	48	2.452	46	5.584	48
FG - Função Gratificada - IFES	8.622	46	8.922	44	17.544	46
FGR - Função Gratificada - Lei 8.216/91	9.148	45	8.398	44	17.546	45
GR - Gratificação de Representação	264	47	314	46	578	47
GSE - Gratif. Serv. Ext/Censo-96 - Temporário	159	47	74	45	233	47
GT - Gratificação Técnica	253	44	289	44	542	44
NES - Cargo de Natureza Especial	43	52	7	48	50	52
RGA - ABIN (Gratif. Repres. de Gab. - Apoio (PR/VPR)	3	41	2	48	5	41
RGA - AGU (Gratif. Repres. de Gab. - Apoio (PR/VPR)	8	44	4	40	12	44
RGA - PR (Gratif. Repres. de Gab. - Apoio (PR/VPR)	580	47	350	44	930	47
RGA - VPR (Gratif. Repres. de Gab. - Apoio (PR/VPR)	23	49	17	42	40	49
RGM - Gratif. Repres. de Gabinete (MIN)	319	48	420	48	739	48
RMA - EMFA (Gratif. Repres. de Gab. Apoio Militar (PR/VPR)	304	36	6	33	310	36
RMA - PR (Gratif. Repres. de Gab. Apoio Militar (PR/VPR)	543	36	36	35	579	36
RMA - VPR (Gratif. Repres. de Gab.e Apoio Militar (PR/VPR)	33	38	2	35	35	38
RMM - MAER (Gratif. Repres. de Gabinete Militar/EMFA)	2	46	4	48	6	46
RMP - EMFA (Gratif. de Repres. de Gabinete Militar)	180	46	12	40	192	46
RMP - PR (Gratif. de Repres. de Gabinete Militar)	108	42	2	40	110	42
RMP - VPR (Gratif. de Repres. de Gabinete Militar)	9	41	0	0	9	41
<b>SEM FUNÇÃO</b>						
<b>Total</b>	<b>36.786</b>	<b>44</b>	<b>30.761</b>	<b>45</b>	<b>67.547</b>	<b>45</b>

Elaborado: SRH/MP.

1 - Inclui os servidores civis da administração direta, autarquias e fundações do Poder Executivo.

**Tabela 5.3 - Quantitativo de ocupantes de Cargos e Funções de Confiança e Gratificações do Poder Executivo Federal <sup>1</sup>, segundo o nível de escolaridade - SIAPE**

Cargos, Funções e Gratificações	Posição - ago/2003					
	1º Grau	2º Grau	3º Grau	Especialização	Pós-Graduação <sup>2</sup>	Total
CA - Cargo Comissionado de Assessoria	1	25	184	0	0	210
CAS - Cargo Comissionado de Assistência	3	82	50	0	0	135
CCD - Cargo Comissionado de Direção	0	2	36	0	0	38
CCT - Cargo Comissionado Técnico	24	212	633	0	0	869
CD - Cargo de Direção - IFES	8	162	1.089	513	1.325	3.097
CGE - Cargo Comissionado de Gerência Executiva	2	18	488	0	0	508
DAS - Direção de Assessoramento Superior	418	4.041	10.886	863	1.438	17.646
FCT - Função Comissionada Técnica	394	1.974	3.216	0	0	5.584
FG - Função Gratificada - IFES	1.039	4.572	5.868	1.497	4.568	17.544
FGR - Função Gratificada - Lei 8.216/91	1.607	7.127	8.800	12	0	17.546
GR - Gratificação de Representação	207	270	101	0	0	578
GSE - Gratif. Serv. Ext/Censo-96 - Temporário	7	92	134	0	0	233
GT - Gratificação Técnica	46	217	279	0	0	542
NES - Cargo de Natureza Especial	0	1	49	0	0	50
RGA - ABIN (Gratif. Repres. de Gab. - Apoio (PR/VPR)	0	0	5	0	0	5
RGA - AGU (Gratif. Repres. de Gab. - Apoio (PR/VPR)	4	7	1	0	0	12
RGA - PR (Gratif. Repres. de Gab. - Apoio (PR/VPR)	312	370	248	0	0	930
RGA - VPR (Gratif. Repres. de Gab. - Apoio (PR/VPR)	18	17	5	0	0	40
RGM - Gratif. Repres. de Gabinete (MIN)	308	327	104	0	0	739
RMA - EMFA (Gratif. Repres. de Gab. Apoio Militar (PR/VPR)	4	303	3	0	0	310
RMA - PR (Gratif. Repres. de Gab. Apoio Militar (PR/VPR)	246	296	37	0	0	579
RMA - VPR (Gratif. Repres. de Gab.e Apoio Militar (PR/VPR)	17	15	3	0	0	35
RMM - MAER (Gratif. Repres. de Gabinete Militar/EMFA)	3	2	1	0	0	6
RMP - EMFA (Gratif. de Repres. de Gabinete Militar)	0	3	189	0	0	192
RMP - PR (Gratif. de Repres. de Gabinete Militar)	3	16	91	0	0	110
RMP - VPR (Gratif. de Repres. de Gabinete Militar)	0	3	6	0	0	9
<b>Total</b>	<b>4.671</b>	<b>20.154</b>	<b>32.506</b>	<b>2.885</b>	<b>7.331</b>	<b>67.547</b>

Elaborado: SRH/MP.

1 - Inclui os servidores civis da administração direta, autarquias e fundações do Poder Executivo.

2 - Incluído: Aperfeiçoamento, Mestrado, Doutorado, Phd, Livre Docência.



# DAS

Com o objetivo de dar mais vazão aos ocupantes de Cargos e Funções de Confiança e Gratificações do Poder Executivo Federal (Administração Direta, Autarquia e Fundação), o conjunto de indicadores abrange com especificidade os cargos de DAS, que visa, principalmente, a delinear as informações quantitativas sobre:

- Sexo;
- Idade média;
- Nível de escolaridade da função;
- Remuneração média;
- Participações Percentuais.

As fontes dos dados encontrados nesta seção são da Secretaria de Recursos Humanos do Ministério do Planejamento, Orçamento e Gestão através do Sistema Integrado de Administração de Recursos Humanos - SIAPE.





Tabela 5.4 - Quantitativo dos ocupantes de DAS, segundo o nível de função - SIAPE

Nível da Função	1997	1998	1999	2000	2001	2002	2003 <sup>2</sup>
DAS-1	6.820	6.554	5.681	6.503	6.665	6.733	6.638
DAS-2	5.943	5.678	5.313	5.442	5.615	5.703	4.771
DAS-3	2.472	2.490	2.690	2.826	2.828	2.954	3.009
DAS-4	1.682	1.716	1.810	1.866	2.073	2.158	2.297
DAS-5	558	607	666	606	662	672	751
DAS-6	132	138	146	146	152	154	180
<b>Total</b>	<b>17.607</b>	<b>17.183</b>	<b>16.306</b>	<b>17.389</b>	<b>17.995</b>	<b>18.374</b>	<b>17.646</b>

Fonte: SRH/MP.

1- Inclui os servidores civis da administração direta, autarquias e Fundações do Poder Executivo.

2- Posição: ago/2003

De 1997a 2002 foram considerados os quantitativos do mês de Dezembro de cada ano.

Tabela 5.5 - Participação Percentual do Quantitativo dos ocupantes de DAS, segundo o nível de função - SIAPE

Nível da Função	1997	1998	1999	2000	2001	2002	2003 <sup>2</sup>
DAS-1	38,7	38,1	34,8	37,4	37,0	36,6	37,6
DAS-2	33,8	33,0	32,6	31,3	31,2	31,0	27,0
DAS-3	14,0	14,5	16,5	16,3	15,7	16,1	17,1
DAS-4	9,6	10,0	11,1	10,7	11,5	11,7	13,0
DAS-5	3,2	3,5	4,1	3,5	3,7	3,7	4,3
DAS-6	0,7	0,8	0,9	0,8	0,8	0,8	1,0
<b>Total</b>	<b>100,0</b>	<b>100,0</b>	<b>100,0</b>	<b>100,0</b>	<b>100,0</b>	<b>100,0</b>	<b>100,0</b>

Fonte: SRH/MP.

1- Inclui os servidores civis da administração direta, autarquias e Fundações do Poder Executivo.

2- Posição: ago/2003

De 1997a 2002 foram considerados os quantitativos do mês de Dezembro de cada ano.

Tabela 5.6 - Idade Média dos ocupantes de DAS, segundo o nível de função - SIAPE

Nível da Função	1997	1998	1999	2000	2001	2002	2003 <sup>2</sup>
DAS-1	42	42	43	43	43	43	43
DAS-2	43	43	43	43	43	43	43
DAS-3	45	45	45	45	45	45	44
DAS-4	47	47	46	47	47	47	46
DAS-5	49	49	48	49	50	50	48
DAS-6	52	52	52	53	53	53	50
<b>Total</b>	<b>44</b>	<b>44</b>	<b>44</b>	<b>44</b>	<b>44</b>	<b>44</b>	<b>44</b>

Fonte: SRH/MP.

1- Inclui os servidores civis da administração direta, autarquias e Fundações do Poder Executivo.

2- Posição: ago/2003

De 1997a 2002 foram considerados as idades média do mês de Dezembro de cada ano.

**Tabela 5.7 - Quantitativo, idade média, remuneração média, nível de escolaridade e sexo dos ocupantes de DAS- SIAPE**

Nível da Função	Qtde Servidores	Idade Média	Remuneração Média <sup>1</sup> (R\$ correntes)	Nível Superior	Sexo		Posição - ago/2003
					Feminino	Male	Serv. Efetivo + Requisitado <sup>2</sup>
DAS-1	6.638	43	3.642,27	61,6%	47,6%	71,1%	
DAS-2	4.771	43	4.237,95	75,7%	46,4%	72,3%	
DAS-3	3.009	44	4.484,41	83,4%	42,2%	70,8%	
DAS-4	2.297	46	6.015,13	91,6%	36,5%	55,2%	
DAS-5	751	48	6.961,51	93,6%	20,9%	49,5%	
DAS-6	180	50	7.460,77	92,8%	18,9%	41,1%	
<b>Total</b>	<b>17.646</b>	<b>44</b>	<b>4.423,49</b>	<b>74,7%</b>	<b>43,5%</b>	<b>68,1%</b>	

Fonte: SRH/MP.

1 - Considerado a remuneração do cargo e da função; estão incluídos no cálculo dos valores somente os servidores efetivos + requisitados (Administração Pública Federal Direta, Autarquias e Fundações)

2 - Servidor efetivo e requisitado (Administração Pública Federal Direta, Autarquias, Fundações, Estados, Municípios, DF, Empresas Públicas, Sociedades de Economia Mista, Tribunais, Câmara, Senado e Ministério Público.

**Tabela 5.8 - Quantitativo e participação percentual dos ocupantes de DAS, por nível de escolaridade, segundo o nível da função - SIAPE**

Nível da Função	Quantitativo e Participação percentual por Nível de Escolaridade										Posição - ago/2003	
	1º Grau		2º Grau		3º Grau		Especialização		Pós-Graduação <sup>1</sup>		Total	
	Quant.	%	Quant.	%	Quant.	%	Quant.	%	Quant.	%	Quant.	%
DAS-1	307	4,6	2.241	33,8	3.242	48,8	324	4,9	524	7,9	6.638	100,0
DAS-2	51	1,1	1.107	23,2	2.924	61,3	278	5,8	411	8,6	4.771	100,0
DAS-3	38	1,3	460	15,3	2.113	70,2	145	4,8	253	8,4	3.009	100,0
DAS-4	15	0,7	179	7,8	1.848	80,5	88	3,8	167	7,3	2.297	100,0
DAS-5	6	0,8	42	5,6	616	82,0	23	3,1	64	8,5	751	100,0
DAS-6	1	0,6	12	6,7	143	79,4	5	2,8	19	10,6	180	100,0
<b>Total</b>	<b>418</b>	<b>2,4</b>	<b>4.041</b>	<b>22,9</b>	<b>10.886</b>	<b>61,7</b>	<b>863</b>	<b>4,9</b>	<b>1.438</b>	<b>8,1</b>	<b>17.646</b>	<b>100,0</b>

Fonte: SRH/MP.

1 - Incluído: Aperfeiçoamento, Mestrado, Doutorado, Phd, Livre Docência.

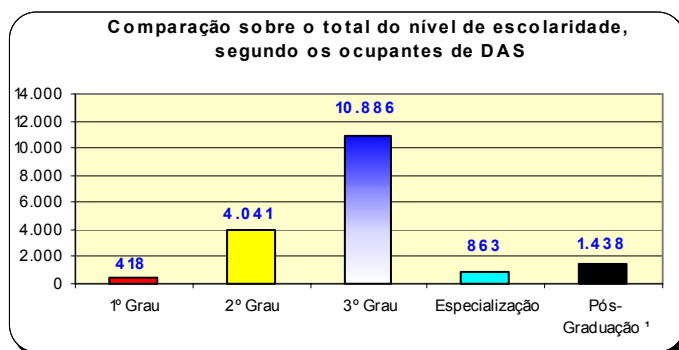

**Tabela 5.9 - Quantitativo e participação percentual dos ocupantes de DAS, por vínculo com a União, segundo o nível da função - SIAPE**

Posição - ago/2003

Nível da Função	Quantitativo e Participação percentual dos ocupantes de DAS									
	Servidor Efetivo + Requisitado <sup>1</sup>		Requisitado de outros Órgãos e Esfera <sup>2</sup>		Sem Vínculo <sup>3</sup>		Aposentado		Total	
	Quant.	%	Quant.	%	Quant.	%	Quant.	%	Quant.	%
DAS-1	4.604	69,4	115	1,7	1.621	24,4	298	4,5	6.638	100,0
DAS-2	3.307	69,3	141	3,0	1.073	22,5	250	5,2	4.771	100,0
DAS-3	1.955	65,0	176	5,8	683	22,7	195	6,5	3.009	100,0
DAS-4	978	42,6	289	12,6	836	36,4	194	8,4	2.297	100,0
DAS-5	246	32,8	126	16,8	309	41,1	70	9,3	751	100,0
DAS-6	47	26,1	27	15,0	91	50,6	15	8,3	180	100,0
<b>Total</b>	<b>11.137</b>	<b>63,1</b>	<b>874</b>	<b>5,0</b>	<b>4.613</b>	<b>26,1</b>	<b>1.022</b>	<b>5,8</b>	<b>17.646</b>	<b>100,0</b>

Fonte: SRH/MP.

1 - Servidor Efetivo e Requisitado (Administração Pública Federal Direta, Autarquias e Fundações).

2 - Requisitado dos Estados, Municípios, DF, Empresas Públicas, Sociedades de Economia Mista, Tribunais, Câmara dos Deputados, Senado Federal e Ministério Público da União.

3 - Sem cargo público.

**Tabela 5.10 - Quantitativo, participação percentual e idade média dos ocupantes de DAS, por sexo, segundo o nível da função - SIAPE**

Posição - ago/2003

Nível da Função	Quantitativo, participação percentual e idade média dos ocupantes de DAS por sexo								
	Masculino			Feminino			Total		
	Quant.	%	Idade Média	Quant.	%	Idade Média	Quant.	%	Idade Média
DAS-1	3.478	52,4	45	3.160	47,6	42	6.638	100,0	43
DAS-2	2.557	53,6	44	2.214	46,4	42	4.771	100,0	43
DAS-3	1.739	57,8	44	1.270	42,2	42	3.009	100,0	44
DAS-4	1.459	63,5	45	838	36,5	43	2.297	100,0	46
DAS-5	594	79,1	47	157	20,9	45	751	100,0	48
DAS-6	146	81,1	48	34	18,9	47	180	100,0	50
<b>Total</b>	<b>9.973</b>	<b>56,5</b>	<b>45</b>	<b>7.673</b>	<b>43,5</b>	<b>42</b>	<b>17.646</b>	<b>100,0</b>	<b>44</b>

Fonte: SRH/MP.



Tabela 5.11 - Remuneração média por nível dos ocupantes de DAS, segundo o cargo e função - SIAPE

Nível da Função	Parcela da Remuneração Média (R\$ correntes)		Posição - ago/2003
	Referente ao cargo	Referente à função	Remuneração Média Global <sup>1</sup>
DAS-1	2.841,54	800,73	3.642,27
DAS-2	3.328,03	909,92	4.237,95
DAS-3	3.302,47	1.181,94	4.484,41
DAS-4	3.823,53	2.191,60	6.015,13
DAS-5	4.226,06	2.735,45	6.961,51
DAS-6	3.848,52	3.612,25	7.460,77
NES	4.474,36	3.383,95	7.858,31
<b>Média Global</b>	<b>3.252,16</b>	<b>1.193,53</b>	<b>4.445,69</b>

Fonte: SRH/MP.

1 - Engloba a remuneração referente ao cargo e à função; o universo considerado no cálculo corresponde somente aos servidores efetivos.

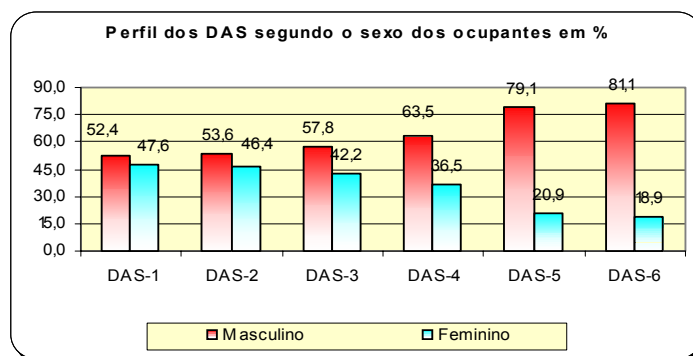

Tabela 5.12 - Participação percentual sobre a Remuneração média por nível dos ocupantes de DAS, segundo o cargo e função em % - SIAPE

Nível da Função	Parcela da Remuneração Média - em %		Posição - ago/2003
	Referente ao cargo	Referente à função	Remuneração Média Global <sup>1</sup>
DAS-1	78,0	22,0	100,0
DAS-2	78,5	21,5	100,0
DAS-3	73,6	26,4	100,0
DAS-4	63,6	36,4	100,0
DAS-5	60,7	39,3	100,0
DAS-6	51,6	48,4	100,0
NES	56,9	43,1	100,0
<b>Média Global</b>	<b>73,2</b>	<b>26,8</b>	<b>100,0</b>

Fonte: SRH/MP.

1 - Engloba a remuneração referente ao cargo e à função; o universo considerado no cálculo corresponde somente aos servidores efetivos.

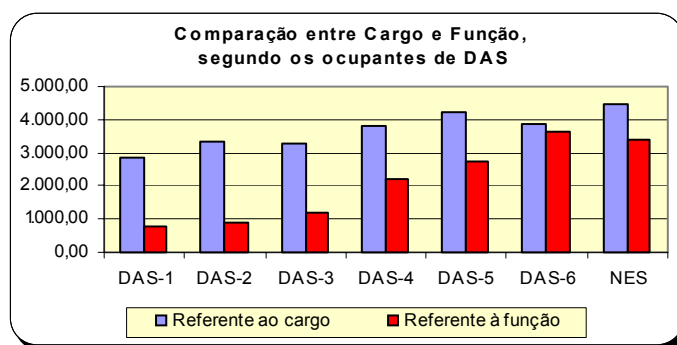
# Seção

## Aposentados

# 6

As informações apresentadas nesta seção dizem respeito às ocorrências e tipos anuais e mensais de aposentadorias da União, com destaque maior para o Poder Executivo Civil Federal, com os seguintes Quantitativos:

- Tipos de Aposentadorias;
- Idade Média;
- Sexo;
- Faixa Etária;
- Comparação entre aposentadorias dos Poderes.

As fontes dos dados encontrados nesta seção são da Secretaria de Recursos Humanos do Ministério do Planejamento, Orçamento e Gestão através do Sistema Integrado de Administração de Recursos Humanos - SIAPE e Secretaria do Tesouro Nacional do Ministério da Fazenda com Sistema Integrado de Administração Financeira de Pessoal da União - SIAFI.



**Tabela 6.1 - Evolução do quantitativo de aposentadorias civis da União, segundo os Tipos de Aposentadorias - SIAPE**

Ano	Total ano	Média mensal	Quantitativo e participação percentual sobre total (%)										
			Integrais		Proporcional		Compulsória		Invalidez				
			Quant.	%	Quant.	%	Quant.	%	Quant.	%			
1991	46.196	3.850											
1992	21.190	1.766											
1993	14.199	1.183											
1994	17.601	1.467											
1995	34.253	2.854											
1996	27.546	2.296	11.950	43,4	13.194	47,9	263	1,0	2.139	7,8			
1997	24.659	2.055	7.954	32,3	14.146	57,4	299	1,2	2.260	9,2			
1998	19.755	1.646	5.540	28,0	12.035	60,9	332	1,7	1.848	9,4			
1999	8.783	732	2.300	26,2	4.322	49,2	308	3,5	1.853	21,1			
2000	5.951	496	1.504	25,3	2.191	36,8	436	7,3	1.820	30,6			
2001	6.222	519	2.775	44,6	1.431	23,0	374	6,0	1.642	26,4			
2002	7.465	622	3.804	51,0	1.434	19,2	384	5,1	1.843	24,7			
2003 <sup>1</sup>	11.558	1.651	6.254	54,1	3.526	30,5	292	2,5	1.486	12,9			

Elaborado: SRH/MP.

Fonte: 1991 a 1998 - Diário Oficial da União e SIAFI.

1999, 2000, 2001 e 2002 - SRH/MP (SIAPE)

1991 a 1998 - O levantamento inclui somente as aposentadorias publicadas no Diário Oficial.

- Em 1995, o número refere-se aos civis estatutários do Poder Executivo e entre 1991 e 1994, refere-se, além destes, também a uma parcela reduzida de servidores do Legislativo e do Judiciário.

1999, 2000, 2001 e 2002 - O levantamento inclui somente as aposentadorias do Poder Executivo lançadas no Sistema SIAPE.

1 - As informações no ano de 2003, corresponde a média do acumulado dos meses de janeiro a agosto/2003.

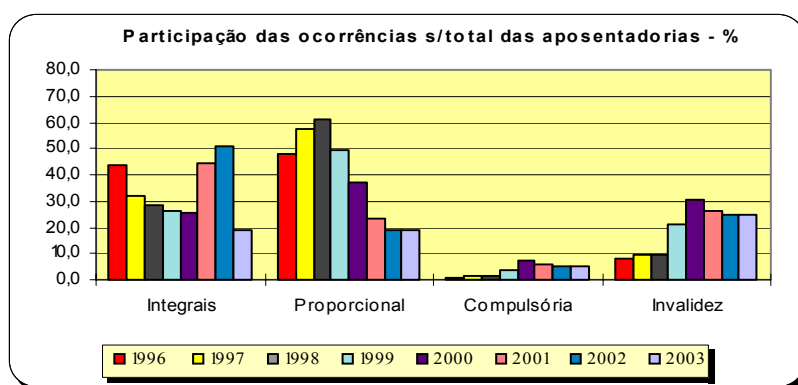

**Tabela 6.2 - Idade média Mensal dos Servidores Públicos Federais Civis do Poder Executivo por sexo,segundo o tipo de aposentadoria - SIAPE**

Ano / Mês	Integral			Proporcional			Total		
	Masculino	Feminino	Ambos	Masculino	Feminino	Ambos	Masculino	Feminino	Ambos
<b>Acumulado em 1999</b>	<b>57</b>	<b>53</b>	<b>55</b>	<b>56</b>	<b>52</b>	<b>53</b>	<b>56</b>	<b>53</b>	<b>54</b>
Jan-2000	56	53	55	57	54	55	56	54	55
Fev	58	54	56	56	53	55	57	53	55
Mar	57	52	55	57	53	55	57	53	55
Abr	57	54	56	56	55	55	56	55	56
Mai	57	53	55	57	54	55	57	53	55
Jun	58	53	56	60	53	57	59	53	57
Jul	57	54	56	58	54	56	58	54	56
Ago	58	54	56	58	53	55	58	53	56
Set	56	56	56	58	54	56	57	55	56
Out	55	51	54	57	54	55	56	53	54
Nov	57	53	56	58	54	56	57	54	56
Dez	58	52	55	59	54	56	58	53	56
<b>Acumulado em 2000</b>	<b>57</b>	<b>53</b>	<b>56</b>	<b>58</b>	<b>54</b>	<b>56</b>	<b>57</b>	<b>54</b>	<b>56</b>
Jan-2001	58	55	58	60	55	57	59	55	59
Fev	58	55	57	59	53	56	58	54	56
Mar	56	54	55	60	55	57	57	54	56
Abr	57	54	55	58	55	57	57	54	56
Mai	56	53	55	57	56	56	57	54	55
Jun	57	54	56	57	55	56	57	55	56
Jul	57	54	56	58	56	57	57	55	56
Ago	57	55	56	57	54	56	57	55	56
Set	57	55	56	60	56	58	57	55	56
Out	58	57	57	58	55	57	58	55	57
Nov	58	56	57	59	55	57	58	56	57
Dez	56	52	55	57	55	56	56	54	55
<b>Acumulado em 2001</b>	<b>57</b>	<b>55</b>	<b>56</b>	<b>58</b>	<b>55</b>	<b>57</b>	<b>57</b>	<b>55</b>	<b>56</b>
Jan-2002	56	55	56	60	54	57	57	55	56
Fev	57	54	56	60	54	57	58	54	56
Mar	58	54	56	59	55	57	58	54	56
Abr	56	53	55	59	55	57	57	54	55
Mai	57	54	55	60	56	57	58	54	56
Jun	57	53	55	59	54	57	58	54	55
Jul	56	55	55	60	56	57	57	55	56
Ago	57	54	55	59	56	57	58	55	56
Set	57	55	56	59	55	57	58	55	56
Out	57	54	55	58	54	56	57	54	56
Nov	56	54	55	59	55	57	57	54	56
Dez	60	54	58	60	57	59	57	54	56
<b>Acumulado em 2002</b>	<b>57</b>	<b>54</b>	<b>56</b>	<b>59</b>	<b>55</b>	<b>57</b>	<b>58</b>	<b>54</b>	<b>56</b>
Jan-2003	58	54	56	62	53	59	59	55	57
Fev	58	54	56	62	53	59	58	55	56
Mar	58	54	56	57	55	57	58	55	56
Abr	58	55	56	59	55	56	58	55	56
Mai	58	54	56	58	55	56	58	54	58
Jun	57	54	55	58	54	56	57	54	57
Jul	57	54	57	58	54	56	58	54	58
Ago	57	54	55	57	54	55	57	54	55
<b>Acumulado em 2003</b>	<b>58</b>	<b>54</b>	<b>56</b>	<b>59</b>	<b>54</b>	<b>57</b>	<b>58</b>	<b>54</b>	<b>57</b>

Fonte: SRH/MP.

- Os dados utilizados acima, são extraídos da base SIAPE - Sistema Integrado de Administração de Recursos Humanos e referem-se ao servidor que possui a data de sua aposentadoria em seu cadastro.



**Tabela 6.3 - Quantitativo, Idade média e Participação Percentual dos Servidores Públicos Federais Civis do Poder Executivo por sexo, segundo o tipo de aposentadoria - % - SIAPE**

Posição - ago/2003

Tipo de Aposentadoria	Masculino			Feminino			Ambos		
	Quant.	Idade média	%	Quant.	Idade Média	%	Quant.	Idade Média	%
Integrais	927	57	53,2%	817	54	46,8%	1.744	55	100,0%
Proporcionais	445	57	37,1%	754	54	62,9%	1.199	55	100,0%
<b>Total</b>	<b>1.372</b>	<b>57</b>	<b>46,6%</b>	<b>1.571</b>	<b>54</b>	<b>53,4%</b>	<b>2.943</b>	<b>57</b>	<b>100,0%</b>

Fonte: SRH/MP.

- Os dados utilizados acima, são extraídos da base SIAPE - Sistema Integrado de Administração de Recursos Humanos e referem-se ao servidor que possui a data de sua aposentadoria em seu cadastro.

**Tabela 6.4 - Quantitativo de Aposentadoria dos Servidores Públicos Federais Civis do Poder Executivo por sexo, segundo os grupos de idade (Faixa Etária) - SIAPE**

Posição - ago/2003

Grupos de Idade (Faixa Etária)	Quantitativo de aposentadorias dos servidores civis do poder executivo - I N T E G R A I S					
	Masculino		Feminino		Ambos	
	Quantitativo	%	Quantitativo	%	Quantitativo	%
Até 40 anos	10	1,1	0	0,0	10	0,6
De 41 a 45 anos	24	2,6	18	2,2	42	2,4
De 46 a 50 anos	150	16,2	222	27,2	372	21,3
De 51 a 55 anos	229	24,7	341	41,7	570	32,7
De 56 a 60 anos	257	27,7	150	18,4	407	23,3
De 61 a 65 anos	152	16,4	51	6,2	203	11,6
De 66 a 70 anos	105	11,3	35	4,3	140	8,0
Acima de 70 anos	0	0,0	0	0,0	0	0,0
<b>Total</b>	<b>927</b>	<b>100,0</b>	<b>817</b>	<b>100,0</b>	<b>1.744</b>	<b>100,0</b>

Fonte: SRH/MP.

- Os dados utilizados acima, são extraídos da base SIAPE - Sistema Integrado de Administração de Recursos Humanos e referem-se ao servidor que possui a data de sua aposentadoria em seu cadastro.

- A existência de aposentadorias em idade inferior a 40 anos deve-se à imperfeições nas informações cadastrais.

**Tabela 6.5 - Quantitativo de Aposentadoria dos Servidores Públicos Federais Civis do Poder Executivo por sexo, segundo os grupos de idade (Faixa Etária) - SIAPE**

Posição - ago/2003

Grupos de Idade (Faixa Etária)	Quantitativo de aposentadorias dos servidores civis do poder executivo - PROPORCIONAIS					
	Masculino		Feminino		Ambos	
	Quantitativo	%	Quantitativo	%	Quantitativo	%
Até 40 anos	2	0,4	15	2,0	17	1,4
De 41 a 45 anos	6	1,3	19	2,5	25	2,1
De 46 a 50 anos	17	3,8	246	32,6	263	21,9
De 51 a 55 anos	178	40,0	227	30,1	405	33,8
De 56 a 60 anos	142	31,9	95	12,6	237	19,8
De 61 a 65 anos	42	9,4	94	12,5	136	11,3
De 66 a 70 anos	54	12,1	58	7,7	112	9,3
Acima de 70 anos	4	0,9	0	0,0	4	0,3
<b>Total</b>	<b>445</b>	<b>100,0</b>	<b>754</b>	<b>100,0</b>	<b>1.199</b>	<b>100,0</b>

Fonte: SRH/MP.

- Os dados utilizados acima, são extraídos da base SIAPE - Sistema Integrado de Administração de Recursos Humanos e referem-se ao servidor que possui a data de sua aposentadoria em seu cadastro.
- A existência de aposentadorias em idade inferior a 40 anos deve-se à imperfeições nas informações cadastrais.

**Tabela 6.6 - Quantitativo de Aposentadoria dos Servidores Públicos Federais Civis do Poder Executivo, por sexo, segundo os grupos de idade (Faixa Etária) - SIAPE**

Posição - ago/2003

Grupos de Idade (Faixa Etária)	Quantitativo de aposentadoria dos servidores civis do poder executivo - T O T A I S					
	Masculino		Feminino		Ambos	
	Quantitativo	%	Quantitativo	%	Quantitativo	%
Até 40 anos	12	0,9	15	1,0	27	0,9
De 41 a 45 anos	30	2,2	37	2,4	67	2,3
De 46 a 50 anos	167	12,2	468	29,8	635	21,6
De 51 a 55 anos	407	29,7	568	36,2	975	33,1
De 56 a 60 anos	399	29,1	245	15,6	644	21,9
De 61 a 65 anos	194	14,1	145	9,2	339	11,5
De 66 a 70 anos	159	11,6	93	5,9	252	8,6
Acima de 70 anos	4	0,3	0	0,0	4	0,1
<b>Total</b>	<b>1.372</b>	<b>100,0</b>	<b>1.571</b>	<b>100,0</b>	<b>2.943</b>	<b>100,0</b>

Fonte: SRH/MP.

- Os dados utilizados acima, são extraídos da base SIAPE - Sistema Integrado de Administração de Recursos Humanos e referem-se ao servidor que possui a data de sua aposentadoria em seu cadastro.
- A existência de aposentadorias em idade inferior a 40 anos deve-se à imperfeições nas informações cadastrais.

**Tabela 6.7 - Comparação entre Aposentadorias da União por poder, de 1995 a 2002 - Despesa Média Anual**

União	Comparação entre Aposentadorias da União por Poder (R\$ Correntes)								
	1995	1996	1997	1998	1999	2000	2001	2002	2003 <sup>3</sup>
Executivo (civis) <sup>1, 2</sup>	1.442	1.530	1.611	1.693	1.833	1.914	2.005	2.310	2.457
Militares <sup>3</sup>	1.703	1.737	1.896	2.225	2.438	2.544	3.724	3.846	4.185
Legislativo <sup>3</sup>	4.823	5.577	6.231	6.882	5.690	5.342	5.915	8.368	10.083
Judiciário <sup>3</sup>	3.875	3.945	4.618	5.222	6.047	6.185	6.660	8.242	9.720

Elaborado: SRH/MP.

Fonte: SRH/MP E STN/MF

1- Inclui Ministério Público da União e Banco Central.

2- Não inclui Empresas Públicas e Sociedade de Economia Mista.

3- Despesa Média dos últimos 12 meses.

**Nota :** De 1995 a 2002 foram consideradas a despesa média anual.

