



# Boletim Estatístico de Pessoal

**BRASÍLIA - DF**  
**AGOSTO / 2003**

**MINISTRO**

Guido Mantega

**SECRETÁRIO-EXECUTIVO**

Nelson Machado

**SECRETÁRIA DE RECURSOS HUMANOS - Interina**

Claudia M<sup>a</sup> Beatriz S. Duranti S. Duranti - Interina

**COORDENADORA-GERAL DE ESTUDOS E INFORMAÇÕES GERENCIAIS**

Sandra Helena Caresia Gustavo

**DIVISÃO DE ACOMPANHAMENTO E ANÁLISE DE DADOS DE PESSOAL**

Joelina Magalhães Cavalcanti

Maria Vilani Maia de Freitas

**DIVISÃO DE ESTUDOS E PROGRAMAÇÃO DE DESPESA DE PESSOAL**

Paulo César Caserta da Cunha Vasconcellos

Joelma Magalhães Cavalcanti

José Waldo Cavalcante Soares

**EDIÇÃO E MONTAGENS GRÁFICAS**

José Waldo Cavalcante Soares

Paulo César Caserta da Cunha Vasconcellos

**Boletim Estatístico de Pessoal** é uma publicação mensal da Secretaria de Recursos Humanos do Ministério do Planejamento, Orçamento e Gestão, elaborado pela Coordenação-Geral de Estudos e Informações Gerenciais

**Home Page:** [www.planejamento.gov.br/publicacoes/servidor](http://www.planejamento.gov.br/publicacoes/servidor).

Ministério do Planejamento, Orçamento e Gestão

Esplanada dos Ministérios bloco "C", 7º andar

70046-900 - Brasília - DF

***Publicação Mensal***

Boletim Estatístico de Pessoal/ Ministério do Planejamento, Orçamento e Gestão.  
V.1, n.1 (maio. 1996) - Ano 08, n.88 (Agosto/2003). Brasília: MP, 1996.  
mensal

1. Estatística - Periódicos. I. Brasil. Ministério do Planejamento, Orçamento e Gestão.  
Secretaria de Recursos Humanos

CDU 311.21

**MINISTÉRIO DO PLANEJAMENTO, ORÇAMENTO E GESTÃO  
SECRETARIA DE RECURSOS HUMANOS**

# **Boletim Estatístico de Pessoal**

**Volume 88 – Agosto de 2003**

**Ministério do Planejamento, Orçamento e Gestão**  
**Secretaria de Recursos Humanos**  
**(Órgão gestor do Sistema SIAPE)**

**SIAPE - Sistema Integrado de Administração de Recursos Humanos:**

O SIAPE- Sistema Integrado de Administração de Recursos Humanos, um sistema on-line de banco de dados de abrangência nacional, que constitui-se hoje na principal ferramenta para a gestão do pessoal civil do Executivo do Governo Federal, realizando mensalmente o pagamento de cerca de 1 milhão e 300 mil servidores ativos, aposentados e pensionistas em 214 órgãos da administração pública federal direta, instituições federais de ensino, ex-territórios federais, autarquias, fundações e empresas públicas.

**OBJETIVOS:**

Atender a Secretaria de Recursos Humanos da Administração Federal nas atividades de planejamento, coordenação, supervisão, controle e desenvolvimento de recursos humanos da Administração Pública Federal, de ex-territórios federais, das autarquias e das fundações públicas.

Compete a Secretaria de Recursos Humanos do Ministério do Planejamento, Orçamento e Gestão-MP a supervisão e coordenação dos processos de desenvolvimento e manutenção do Sistema Integrado de Administração Recursos Humanos-SIAPE

**ABRANGÊNCIA:**

- Todos os órgãos da administração direta;
  - Autarquias;
  - Fundações;
  - Empresas Públicas - somente as que se integram ao SIAPE e que recebem recursos do Tesouro;
  - Sociedades de Economia Mista - somente as que se integram ao SIAPE e que recebem recursos do Tesouro.
- Nota: Não incluem o MPU, BACEN, empresas públicas e sociedade de economia mista que recebem recursos do tesouro, EPU - encargos previdenciários da união e servidores do MRE lotados no exterior.

Fonte: SRH/MP

**Ministério da Fazenda**  
**Secretaria do Tesouro Nacional**  
**(Órgão gestor do Sistema SIAFI)**

**SIAFI - Sistema Integrado de Administração Financeira Pessoal da União:**

O SIAFI - Sistema Integrado de Administração Financeira da União, um sistema on-line que se constitui no principal instrumento de administração orçamentária e financeira da União, provendo os órgãos centrais, setoriais e executores da gestão pública de mecanismos adequados à realização, ao acompanhamento e ao controle da execução orçamentária e financeira, tornando a contabilidade fonte segura de informações gerenciais.

**OBJETIVOS:**

- Simplificar e uniformizar a execução orçamentária, financeira, patrimonial e contábil;
- Buscar a minimização dos custos, a eficiência e a eficácia na gestão dos recursos públicos;
- Prover os órgãos centrais, setoriais e executores da gestão pública de mecanismos adequados para o controle diário da execução orçamentária, financeira, patrimonial e contábil;
- Dar maior transparência aos gastos públicos;
- Dotar a administração pública de mecanismos de modernização;
- Otimizar a utilização dos recursos financeiros.
- Integrar e compatibilizar as informações disponíveis nos diversos órgãos
- Eliminação de defasagens na escrituração contábil e das inconsistências de dados.

**ABRANGÊNCIA:**

- Todos os órgãos da administração direta;
- Autarquias;
- Fundações;
- Empresas Públicas;
- Órgãos dos Poderes Legislativo e Judiciário.

Fonte: STN/MF

# Sumário das Seções

---

## SEÇÃO 1-DESPESAS

Tabela 1.1 - Despesa Anual de Pessoal da União por Poder, segundo a situação de vínculo - SIAFI .....	13
Tabela 1.2 - Participação Percentual da Despesa Anual de Pessoal da União por Poder, segundo a situação de vínculo - SIAFI .....	14
Tabela 1.3 - Despesa Mensal de Pessoal da União por Poder, segundo a situação de vínculo - SIAFI .....	15
Tabela 1.4 - Participação Percentual da Despesa Mensal de Pessoal da União por Poder, segundo a situação de vínculo - SIAFI .....	16
Tabela 1.5 - Despesa Mensal de Pessoal do Poder Legislativo - SIAFI .....	17
Tabela 1.6 - Participação Percentual da Despesa Mensal de Pessoal do Poder Legislativo - SIAFI .....	17
Tabela 1.7 - Despesa Mensal de Pessoal do Poder Judiciário - SIAFI .....	18
Tabela 1.8 - Participação Percentual da Despesa Mensal de Pessoal do Poder Judiciário em % - SIAFI .....	18
Tabela 1.9 - Despesa Anual de Pessoal Civil do Poder Executivo por órgãos da administração- SIAPE .....	19
Tabela 1.10 - Despesa Mensal de Pessoal Civil do Poder Executivo por órgãos da administração - SIAPE .....	20
Tabela 1.11 - Despesa Anual de Pessoal Civil do Poder Executivo por Unidades da Federação de 1997 a 2002 - SIAPE .....	21
Tabela 1.12 - Despesa Mensal de Pessoal Civil do Poder Executivo por Unidades da Federação- SIAPE .....	22
Tabela 1.13 - Variação Anual Acumulada da Despesa de Pessoal Civil do Poder Executivo Federal por grupos de despesas - SIAPE .....	23-24
Tabela 1.14 - Variação Mensal Acumulada da Despesa de Pessoal Civil do Poder Executivo Federal por grupos de despesas - SIAPE .....	25
Tabela 1.15- Relação entre Despesa com Pessoal e Receita Corrente Líquida da União - SIAFI .....	26

## **SEÇÃO 2 - SERVIDORES - QUANTITATIVO**

Tabela 2.1 - Quantitativo de Servidores Federais da União por Poder de 1991 a 2002, segundo a situação de vínculo - <b>SIAPE e SIAFI</b> .....	29-30
Tabela 2.2 - Quantitativo de Servidores da União por Poder, segundo a situação de vínculo - <b>SIAPE e SIAFI</b> .....	31
Tabela 2.3 - Participação Percentual de Servidores da União por Poder, segundo a situação de vínculo - <b>SIAPE e SIAFI</b> .....	31
Tabela 2.4 - Quantitativo de Servidores Públicos Federais Cíveis Ativos do Poder Executivo por órgãos da administração - <b>SIAPE</b> .....	32
Tabela 2.5 - Quantitativo de Servidores Público Federais Cíveis Ativos do Poder Executivo, por nível de escolaridade do cargo, segundo os órgãos administração - <b>SIAPE</b> .....	33
Tabela 2.6 - Quantitativo dos Servidores Públicos Federais Cíveis do Poder Executivo, por situação de vínculo, segundo os órgãos da administração - <b>SIAPE</b> .....	34
Tabela 2.7 - Quantitativo de Servidores Públicos Federais Cíveis Ativos do Poder Executivo, por sexo, segundo os órgãos da administração - <b>SIAPE</b> .....	35
Tabela 2.8 - Quantitativo de Servidores Públicos Federais Cíveis do Poder Executivo, por Unidades da Federação, segundo os órgãos da administração e situação de vínculo- <b>SIAPE</b> .....	36-37
Tabela 2.9 - Quantitativo de Servidores Públicos Federais Cíveis Ativos do Poder Executivo por nível de escolaridade do cargo - <b>SIAPE</b> .....	38
Tabela 2.10 - Quantitativo e Idade Média de Servidores Públicos Federais Cíveis Ativos do Poder Executivo por nível de escolaridade do servidor - <b>SIAPE</b> .....	38
Tabela 2.11 - Idade Média dos Servidores Públicos Federais Cíveis do Poder Executivo, por sexo, segundo a situação de vínculo - <b>SIAPE</b> .....	38
Tabela 2.12 - Idade Média dos Servidores Públicos Federais Cíveis Ativos do Poder Executivo, por situação de vínculo, segundo os órgãos da administração - <b>SIAPE</b> .....	39
Tabela 2.13 - Idade Média dos Servidores Públicos Federais Cíveis Ativos do Poder Executivo, por sexo, segundo os órgãos da administração - <b>SIAPE</b> .....	40
Tabela 2.14 - Idade Média dos Servidores Públicos Federais Cíveis do Poder Executivo, por situação de vínculo, segundo as Unidades da Federação- <b>SIAPE</b> .....	41
Tabela 2.15 - Idade Média dos Servidores Públicos Federais Cíveis Ativos do Poder Executivo, por sexo, segundo as Unidades da Federação - <b>SIAPE</b> .....	42

Tabela 2.16 - Quantitativo de Servidores Públicos Federais Cíveis do Poder Executivo, por situação de vínculo, segundo as Unidades da Federação - SIAPE .....	43
Tabela 2.17 - Quantitativo de Servidores Públicos Federais Cíveis Ativos do Poder Executivo, por sexo, segundo as Unidades da Federação - SIAPE .....	44
Tabela 2.18 - Relação entre o Quantitativo dos Servidores Públicos Federais Cíveis Ativos do Poder Executivo na população dos Estados, segundo as Unidades da Federação - SIAPE .....	45
Tabela 2.19 - Quantitativo de Servidores Públicos Federais Cíveis do Poder Executivo, por Governos dos Ex-Territórios, segundo a situação de vínculo - SIAPE .....	46
Tabela 2.20 - Quantitativo dos Servidores Públicos Federais Cíveis Ativos do Poder Executivo por Região - SIAPE .....	47
Tabela 2.21 - Quantitativo e Idade Média dos Servidores Públicos Federais Cíveis do Poder Executivo, por situação de vínculo, segundo a Região - SIAPE .....	47
Tabela 2.22 - Quantitativo de Vínculos de Servidores das Carreiras da Administração Pública Federal, por situação de vínculo, segundo o sexo - SIAPE .....	48-49
Tabela 2.23 - Distribuição % dos Vínculos de Servidores das Carreiras da Administração Pública Federal por grupos de idades (faixa etária) - SIAPE .....	50-51
Tabela 2.24 - Evolução do Quantitativo de Servidores Públicos Federais Cíveis e Aposentados do Poder Executivo - SIAPE .....	52
Tabela 2.25 - Quantitativo de Servidores Públicos Federais Cíveis Ativos do Poder Executivo, por sexo, segundo os grupos de idades (faixa etária) - SIAPE .....	53

### **SEÇÃO 3 - R E M U N E R A Ç Ã O**

Tabela 3.1 - Despesa Média com Serv. Federais da União por Poder de 1995 a 2002, segundo a situação de vínculo - SIAPE e SIAFI .....	57
Tabela 3.2 - Despesa Média com Servidores Federais da União por Poder, segundo a situação de vínculo - SIAPE e SIAFI .....	58
Tabela 3.3 - Distribuição de Servidores Federais Cíveis do Poder Executivo, por situação de vínculo, segundo as faixas de remuneração em % - SIAPE .....	59
Tabela 3.4 - Estrutura Salarial das Carreiras da Administração Pública Federal - SIAPE .....	60-61

## **SEÇÃO 4 - CONCURSOS**

Tabela 4.1 - Ingresso no Serviço Público Federal - Por concurso público - <b>SIAPE</b> .....	65-66
Tabela 4.2 - Ingressos no Serviço Público Federal no Plano de Classificação de Cargos - PCC por concurso público - <b>SIAPE</b> .....	67
Tabela 4.3 - Ingressos no Serviço Público Federal por nível de escolaridade do cargo - Por concurso público - <b>SIAPE</b> .....	68
Tabela 4.4 - Participação percentual dos ingressos no Serviço Público Federal por nível de escolaridade do cargo - Por concurso público - <b>SIAPE</b> .....	68
Tabela 4.5 - Idade Média dos Ingressos no Serviço Público Federal - Por concurso público- <b>SIAPE</b> .....	69-70
Tabela 4.6 - Ingressos no Serviço Público Federal por nível de escolaridade segundo a Contratação por tempo determinado - <b>SIAPE</b> .....	71
Tabela 4.7 - Participação Percentual dos Ingressos no Serviço Público Federal por nível de escolaridade segundo a Contratação por tempo determinado - <b>SIAPE</b> .....	71

## **SEÇÃO 5 - Cargos e Funções de Confiança e Gratificações**

Tabela 5.1 - Quantitativo dos ocupantes por Cargos e Funções de Confiança e Gratificações do Poder Executivo Federal , de 1997 a 2002 - <b>SIAPE</b> .....	75
Tabela 5.2 - Quantitativo e Idade Média dos ocupantes por Cargos e Funções de Confiança e Gratificações do Poder executivo Federal, segundo o sexo - <b>SIAPE</b> .....	76
Tabela 5.3 - Quantitativo dos ocupantes de Cargos e Funções de Confiança e Gratificações do Poder Executivo Federal, segundo o nível de escolaridade - <b>SIAPE</b> .....	77
Tabela 5.4 - Quantitativo de ocupantes de DAS, segundo o nível de função - <b>SIAPE</b> .....	80
Tabela 5.5 - Participação Percentual do Quantitativo de ocupantes de DAS, segundo o nível de função- <b>SIAPE</b> .....	80
Tabela 5.6 - Idade Média dos ocupantes de DAS, segundo o nível da função - <b>SIAPE</b> .....	80
Tabela 5.7 - Quantitativo, idade, remuneração média, nível de escolaridade e sexo dos ocupantes de DAS - <b>SIAPE</b> .....	81
Tabela 5.8 - Quantitativo e participação percentual dos ocupantes de DAS, por nível de escolaridade, segundo o nível da função - <b>SIAPE</b> .....	81



Tabela 5.9 - Quantitativo e participação percentual dos ocupantes de DAS, por vínculo com a União, segundo o nível da função - SIAPE .....	82
Tabela 5.10 - Quantitativo, participação percentual e idade média dos ocupantes de DAS, por sexo, segundo o nível de função - SIAPE .....	82
Tabela 5.11- Remuneração média por nível dos ocupantes de DAS, segundo o cargo e função - SIAPE .....	83
Tabela 5.12 - Participação Percentual sobre Remuneração média, por nível dos ocupantes de DAS, segundo o cargo e função - SIAPE .....	83

## **SEÇÃO 6 - APOSENTADOS**

Tabela 6.1 - Evolução do Quantitativo de Aposentadorias Civis da União, segundo o Tipo de Aposentadoria .....	87
Tabela 6.2 - Idade Média Mensal dos Servidores dos Servidores Públicos Federais Civis do Poder Executivo, por sexo, segundo o tipo de Aposentadoria - SIAPE .....	88
Tabela 6.3 - Quantitativo, participação percentual e idade média dos Servidores Públicos Federais Civis do Poder Executivo, por sexo, segundo o tipo de Aposentadoria - SIAPE .....	89
Tabela 6.4 - Quantitativo de Aposentadorias dos Servidores Públicos Federais Civis do Poder Executivo, por sexo, segundo os grupos de idade (Faixa etária) - Aposentadorias Integrais - SIAPE .....	89
Tabela 6.5 - Quantitativo de Aposentadorias dos Servidores Públicos Federais Civis do Poder Executivo, por sexo, segundo os grupos de idade (Faixa etária) - Aposentadorias Proporcionais - SIAPE .....	90
Tabela 6.6 - Quantitativo de Aposentadorias dos Servidores Públicos Federais Civis do Poder Executivo, por sexo, segundo os grupos de idade (Faixa etária) - Aposentadorias Totais - SIAPE .....	90
Tabela 6.7 - Comparação entre Aposentadorias da União por Poder de 1995 a 2002 - SIAPE e SIAFI .....	91

# Seção

## Despesas

# 1

As informações apresentadas nesta seção dizem respeito à Despesa de Pessoal Anual e Mensal da União, apurados pelo critério de competência. Estão incluídos Administração Direta, Autarquias, Fundação, Banco Central do Brasil, Ministério Público da União, Empresas Públicas, Sociedades de Economia Mista, Militares, Legislativo, Judiciário e Transferências Intergovernamentais a Estados e DF, no caso do Poder Executivo Civil Federal as despesas estão demonstradas por:

- Órgãos da Administração;
- Unidades da Federação;
- Grupos de despesas anuais e mensais;
- Relação entre Despesa com Pessoal e Receita Corrente Líquida da União anual e mensal (Lei de Responsabilidade Fiscal).

As fontes dos dados encontrados nesta seção são da Secretaria de Recursos Humanos do Ministério do Planejamento, Orçamento e Gestão através do Sistema Integrado de Administração de Recursos Humanos - SIAPE e Secretaria do Tesouro Nacional do Ministério da Fazenda com Sistema Integrado de Administração Financeira de Pessoal da União - SIAFI.

**Tabela 1.1 - Despesa Anual de Pessoal da União por Poder, segundo a situação de vínculo - SIAFI**

Poderes da União	Despesa Anual de Pessoal da União por Poder (R\$ milhões correntes)								
	1995	1996	1997	1998	1999	2000	2001	2002	2003 <sup>3</sup>
<b>EXECUTIVO</b>	<b>31.479,3</b>	<b>34.220,1</b>	<b>36.502,6</b>	<b>38.410,7</b>	<b>41.418,3</b>	<b>46.641,8</b>	<b>52.027,1</b>	<b>59.523,4</b>	<b>62.987,1</b>
<b>CIVIS <sup>1</sup></b>	<b>23.072,6</b>	<b>25.165,7</b>	<b>26.714,2</b>	<b>26.508,5</b>	<b>29.886,2</b>	<b>33.025,5</b>	<b>34.777,3</b>	<b>39.573,1</b>	<b>42.984,8</b>
<b>- Administração Direta</b>	<b>11.002,7</b>	<b>11.657,8</b>	<b>12.086,2</b>	<b>11.562,7</b>	<b>13.383,4</b>	<b>15.284,2</b>	<b>16.321,4</b>	<b>18.771,1</b>	<b>21.160,3</b>
Ativos	5.674,7	5.765,2	6.087,8	4.881,7	6.163,9	7.458,6	8.150,3	9.000,1	9.984,8
Aposentados	3.544,3	3.909,9	3.987,2	4.422,2	4.662,2	4.928,1	5.198,3	6.271,6	7.206,8
Instituidor de Pensão	1.783,7	1.982,8	2.011,2	2.258,7	2.557,3	2.897,5	2.972,9	3.499,4	3.968,7
<b>- Autarquias</b>	<b>7.582,3</b>	<b>8.491,2</b>	<b>9.112,8</b>	<b>9.496,1</b>	<b>10.511,4</b>	<b>11.254,4</b>	<b>11.524,2</b>	<b>13.017,4</b>	<b>13.532,2</b>
Ativos	3.959,1	4.538,3	4.797,9	4.890,7	5.480,3	6.068,2	6.324,4	7.570,1	7.546,2
Aposentados	2.864,7	3.116,2	3.385,9	3.599,8	3.910,1	3.983,2	3.965,9	4.185,1	4.630,1
Instituidor de Pensão	758,5	836,7	929,0	1.005,5	1.121,0	1.203,1	1.233,9	1.262,2	1.355,9
<b>- Fundações</b>	<b>2.607,0</b>	<b>2.814,4</b>	<b>3.058,7</b>	<b>2.968,5</b>	<b>3.519,4</b>	<b>3.731,5</b>	<b>3.754,1</b>	<b>4.241,4</b>	<b>4.375,5</b>
Ativos	2.009,5	2.169,2	2.356,0	2.149,3	2.582,7	2.689,3	2.717,8	3.074,6	3.065,5
Aposentados	492,5	535,3	585,3	682,1	778,1	845,4	835,7	941,0	1.051,9
Instituidor de Pensão	105,0	109,8	117,4	137,1	158,6	196,9	200,7	225,7	258,1
<b>- Banco Central do Brasil</b>	<b>452,8</b>	<b>459,9</b>	<b>635,7</b>	<b>546,7</b>	<b>580,3</b>	<b>600,1</b>	<b>659,2</b>	<b>724,2</b>	<b>750,0</b>
Ativos	401,9	403,1	389,4	324,1	342,4	351,9	392,7	422,4	431,2
Aposentados	45,2	50,4	235,0	215,7	230,3	239,8	256,6	290,4	306,7
Instituidor de Pensão	5,7	6,4	11,3	6,9	7,5	8,4	10,0	11,4	12,1
<b>- Ministério Público da União</b>	<b>281,4</b>	<b>318,9</b>	<b>414,4</b>	<b>511,5</b>	<b>452,0</b>	<b>648,3</b>	<b>786,8</b>	<b>955,4</b>	<b>1.181,2</b>
Ativos	210,1	235,4	324,6	408,3	342,5	499,2	590,8	716,5	871,0
Aposentados	55,6	66,4	72,4	82,7	87,6	121,0	158,0	190,2	246,7
Instituidor de Pensão	15,7	17,1	17,5	20,5	21,9	28,1	38,0	48,7	63,5
<b>- Empresas Públicas</b>	<b>906,8</b>	<b>1.166,8</b>	<b>1.140,4</b>	<b>1.135,5</b>	<b>1.152,6</b>	<b>1.204,9</b>	<b>1.381,3</b>	<b>1.478,7</b>	<b>1.435,3</b>
<b>- Sociedades de Economia Mista</b>	<b>239,6</b>	<b>256,7</b>	<b>265,9</b>	<b>287,6</b>	<b>287,2</b>	<b>302,0</b>	<b>350,4</b>	<b>384,9</b>	<b>550,3</b>
<b>MILITARES</b>	<b>8.406,6</b>	<b>9.054,4</b>	<b>9.788,5</b>	<b>11.902,2</b>	<b>11.532,2</b>	<b>13.616,3</b>	<b>17.249,8</b>	<b>19.950,3</b>	<b>20.002,4</b>
Ativos	3.864,6	4.096,8	4.222,7	5.267,9	4.140,3	5.769,5	6.375,6	8.293,9	7.973,3
Aposentados	2.599,0	2.924,1	3.071,1	3.715,6	4.113,0	4.362,2	6.402,8	6.613,6	7.003,8
Instituidor de Pensão	1.943,0	2.033,6	2.494,7	2.918,7	3.278,9	3.484,6	4.471,4	5.042,8	5.025,3
<b>LEGISLATIVO</b>	<b>1.195,8</b>	<b>1.444,1</b>	<b>1.708,5</b>	<b>1.856,1</b>	<b>1.974,4</b>	<b>2.029,1</b>	<b>2.426,1</b>	<b>2.889,8</b>	<b>3.334,4</b>
Ativos	874,8	1.051,2	1.229,9	1.303,5	1.346,1	1.370,0	1.710,9	1.897,4	2.184,6
Aposentados	263,1	322,1	389,6	458,8	512,3	533,6	577,1	790,8	913,2
Instituidor de Pensão	57,9	70,8	88,9	93,8	115,9	125,5	138,2	201,6	236,6
<b>JUDICIÁRIO</b>	<b>2.568,5</b>	<b>3.183,0</b>	<b>4.258,1</b>	<b>5.577,2</b>	<b>5.922,5</b>	<b>6.976,2</b>	<b>8.402,9</b>	<b>9.161,7</b>	<b>9.843,5</b>
Ativos	1.946,2	2.453,7	3.303,0	4.400,4	4.570,3	5.465,2	6.758,6	7.107,6	7.444,0
Aposentados	506,5	602,4	796,3	990,5	1.139,6	1.266,8	1.369,3	1.690,9	1.954,7
Instituidor de Pensão	115,8	126,9	158,8	186,4	212,7	244,1	275,0	363,1	444,9
<b>Transferências Intergovernamentais <sup>2</sup></b>	<b>2.581,9</b>	<b>2.053,7</b>	<b>2.060,6</b>	<b>2.141,7</b>	<b>2.255,8</b>	<b>2.593,6</b>	<b>2.799,7</b>	<b>3.454,1</b>	<b>1.587,1</b>
Distrito Federal	1.724,4	1.610,5	1.607,6	1.882,3	1.918,7	2.312,0	2.500,0	2.909,2	998,6
Demais Estados	857,6	443,2	453,0	259,5	337,1	281,6	299,7	544,9	588,4
<b>Total</b>	<b>37.825,5</b>	<b>40.900,9</b>	<b>44.529,7</b>	<b>47.985,7</b>	<b>51.571,0</b>	<b>58.240,7</b>	<b>65.655,8</b>	<b>75.029,0</b>	<b>77.752,1</b>

Elaborado: SRH/MP.

Fonte: Secretaria do Tesouro Nacional. Os dados foram apurados pelo critério de competência.

1- Empresas Públicas e SociedadeS de Economia Mistas que recebem recursos do Tesouro, EPU - encargos previdenciários da união e servidores do MRE lotados no exterior.

2- Transf. Intergovernamentais referem-se ao repasse de recursos federais a Estados e DF para pagamento de pessoal.

3- Acumulado de ago/2002 a jul/2003

**Tabela 1.2 - Participação Percentual da Despesa Anual de Pessoal da União por Poder, segundo a situação de vínculo - SIAFI**

Poderes da União	Participação percentual da despesa anual de pessoal da União em %								
	1995	1996	1997	1998	1999	2000	2001	2002	2003
<b>EXECUTIVO</b>	<b>83,2</b>	<b>83,7</b>	<b>82,0</b>	<b>80,1</b>	<b>80,3</b>	<b>80,1</b>	<b>79,2</b>	<b>79,3</b>	<b>81,0</b>
<b>CIVIS <sup>1</sup></b>	<b>61,0</b>	<b>61,5</b>	<b>60,0</b>	<b>55,4</b>	<b>58,0</b>	<b>56,7</b>	<b>53,0</b>	<b>52,7</b>	<b>55,3</b>
- <b>Administração Direta</b>	<b>29,1</b>	<b>28,5</b>	<b>27,1</b>	<b>24,3</b>	<b>26,0</b>	<b>26,2</b>	<b>24,9</b>	<b>25,0</b>	<b>27,2</b>
Ativos	15,0	14,1	13,7	10,1	12,0	12,8	12,4	12,0	12,8
Aposentados	9,4	9,6	9,0	9,3	9,0	8,5	7,9	8,4	9,3
Instituidor de Pensão	4,7	4,8	4,5	4,8	5,0	5,0	4,5	4,7	5,1
- <b>Autarquias</b>	<b>20,0</b>	<b>20,8</b>	<b>20,5</b>	<b>19,7</b>	<b>20,4</b>	<b>19,3</b>	<b>17,6</b>	<b>17,3</b>	<b>17,4</b>
Ativos	10,5	11,1	10,8	10,2	10,6	10,4	9,6	10,1	9,7
Aposentados	7,6	7,6	7,6	7,5	7,6	6,8	6,0	5,6	6,0
Instituidor de Pensão	2,0	2,0	2,1	2,1	2,2	2,1	1,9	1,7	1,7
- <b>Fundações</b>	<b>6,9</b>	<b>6,9</b>	<b>6,9</b>	<b>6,2</b>	<b>6,8</b>	<b>6,4</b>	<b>5,7</b>	<b>5,7</b>	<b>5,6</b>
Ativos	5,3	5,3	5,3	4,5	5,0	4,6	4,1	4,1	3,9
Aposentados	1,3	1,3	1,3	1,4	1,5	1,5	1,3	1,3	1,4
Instituidor de Pensão	0,3	0,3	0,3	0,3	0,3	0,3	0,3	0,3	0,3
- <b>Banco Central do Brasil</b>	<b>1,2</b>	<b>1,1</b>	<b>1,4</b>	<b>1,1</b>	<b>1,1</b>	<b>1,0</b>	<b>1,0</b>	<b>1,0</b>	<b>1,0</b>
Ativos	1,1	1,0	0,9	0,7	0,7	0,6	0,6	0,6	0,6
Aposentados	0,1	0,1	0,5	0,4	0,4	0,4	0,4	0,4	0,4
Instituidor de Pensão	0,0	0,0	0,0	0,0	0,0	0,0	0,0	0,0	0,0
- <b>Ministério Público da União</b>	<b>0,7</b>	<b>0,8</b>	<b>0,9</b>	<b>1,1</b>	<b>0,9</b>	<b>1,1</b>	<b>1,2</b>	<b>1,3</b>	<b>1,5</b>
Ativos	0,6	0,6	0,7	0,8	0,7	0,9	0,9	1,0	1,1
Aposentados	0,1	0,2	0,2	0,2	0,2	0,2	0,2	0,3	0,3
Instituidor de Pensão	0,0	0,0	0,0	0,0	0,0	0,0	0,1	0,1	0,1
- <b>Empresas Públicas</b>	<b>2,4</b>	<b>2,9</b>	<b>2,6</b>	<b>2,4</b>	<b>2,2</b>	<b>2,1</b>	<b>2,1</b>	<b>2,0</b>	<b>1,8</b>
- <b>Sociedades de Economia Mista</b>	<b>0,6</b>	<b>0,6</b>	<b>0,6</b>	<b>0,6</b>	<b>0,6</b>	<b>0,5</b>	<b>0,5</b>	<b>0,5</b>	<b>0,7</b>
<b>MILITARES</b>	<b>22,2</b>	<b>22,1</b>	<b>22,0</b>	<b>24,7</b>	<b>22,4</b>	<b>23,4</b>	<b>26,3</b>	<b>26,6</b>	<b>25,7</b>
Ativos	10,2	10,0	9,5	10,9	8,0	9,9	9,7	11,1	10,3
Aposentados	6,9	7,1	6,9	7,7	8,0	7,5	9,8	8,8	9,0
Instituidor de Pensão	5,1	5,0	5,6	6,1	6,4	6,0	6,8	6,7	6,5
<b>LEGISLATIVO</b>	<b>3,2</b>	<b>3,5</b>	<b>3,8</b>	<b>3,9</b>	<b>3,8</b>	<b>3,5</b>	<b>3,7</b>	<b>3,9</b>	<b>4,3</b>
Ativos	2,3	2,6	2,8	2,7	2,6	2,4	2,6	2,5	2,8
Aposentados	0,7	0,8	0,9	1,0	1,0	0,9	0,9	1,1	1,2
Instituidor de Pensão	0,2	0,2	0,2	0,2	0,2	0,2	0,2	0,3	0,3
<b>JUDICIÁRIO</b>	<b>6,8</b>	<b>7,8</b>	<b>9,6</b>	<b>11,6</b>	<b>11,5</b>	<b>12,0</b>	<b>12,8</b>	<b>12,2</b>	<b>12,7</b>
Ativos	5,1	6,0	7,4	9,1	8,9	9,4	10,3	9,5	9,6
Aposentados	1,3	1,5	1,8	2,1	2,2	2,2	2,1	2,3	2,5
Instituidor de Pensão	0,3	0,3	0,4	0,4	0,4	0,4	0,4	0,5	0,6
<b>Transferências Intergovernamentais <sup>2</sup></b>	<b>6,8</b>	<b>5,0</b>	<b>4,6</b>	<b>4,5</b>	<b>4,4</b>	<b>4,5</b>	<b>4,3</b>	<b>4,6</b>	<b>2,0</b>
Distrito Federal	4,6	3,9	3,6	3,9	3,7	4,0	3,8	3,9	1,3
Demais Estados	2,3	1,1	1,0	0,5	0,7	0,5	0,5	0,7	0,8
<b>Total</b>	<b>100,0</b>	<b>100,0</b>	<b>100,0</b>	<b>100,0</b>	<b>100,0</b>	<b>100,0</b>	<b>100,0</b>	<b>100,0</b>	<b>100,0</b>

Elaborado: SRH/MP.

Fonte: Secretaria do Tesouro Nacional. Os dados foram apurados pelo critério de competência.

1- Empresas Públicas e Sociedade de Economia Mistas que recebem recursos do Tesouro, EPU - encargos previdenciários da união e servidores do MRE lotados no exterior.

2- Transf. Intergovernamentais referem-se ao repasse de recursos federais a Estados e DF para pagamento de pessoal.

Tabela 1.3 - Despesa Mensal de Pessoal da União por Poder, segundo a situação de vínculo - SIAFI

Poderes da União	Despesa Mensal de Pessoal da União por Poder - (R\$ milhões correntes)												
	2002					2003							Total
	Ago	Set	Out	Nov	Dez	Jan	Fev	Mar	Abr	Mai	Jun	Jul	
<b>EXECUTIVO</b>	<b>4.435,7</b>	<b>4.336,0</b>	<b>4.435,1</b>	<b>6.479,5</b>	<b>7.255,7</b>	<b>4.960,2</b>	<b>4.451,2</b>	<b>4.389,9</b>	<b>4.995,2</b>	<b>5.351,4</b>	<b>6.520,6</b>	<b>5.376,7</b>	<b>62.987,1</b>
<b>CIVIS <sup>1</sup></b>	<b>3.045,8</b>	<b>2.931,0</b>	<b>2.947,5</b>	<b>4.216,9</b>	<b>5.090,9</b>	<b>3.454,6</b>	<b>3.004,7</b>	<b>2.961,6</b>	<b>3.429,7</b>	<b>3.833,9</b>	<b>4.387,1</b>	<b>3.681,0</b>	<b>42.984,8</b>
- <b>Administração Direta</b>	<b>1.411,9</b>	<b>1.421,6</b>	<b>1.417,7</b>	<b>2.039,5</b>	<b>2.355,3</b>	<b>1.508,4</b>	<b>1.406,9</b>	<b>1.410,3</b>	<b>1.869,5</b>	<b>2.041,3</b>	<b>2.388,5</b>	<b>1.889,3</b>	<b>21.160,3</b>
Ativos	655,9	842,9	640,7	942,7	1.196,3	681,0	632,3	600,4	868,2	902,7	1.054,8	966,9	9.984,8
Aposentados	493,1	344,7	477,7	680,8	756,9	515,3	477,2	508,8	665,6	744,1	843,9	698,6	7.206,8
Instituidor de Pensão	262,9	234,0	299,3	416,1	402,2	312,1	297,4	301,1	335,7	394,5	489,8	223,8	3.968,7
- <b>Autarquias</b>	<b>1.078,6</b>	<b>953,1</b>	<b>964,0</b>	<b>1.350,9</b>	<b>1.664,1</b>	<b>1.120,0</b>	<b>986,0</b>	<b>967,0</b>	<b>960,4</b>	<b>1.084,2</b>	<b>1.276,7</b>	<b>1.127,0</b>	<b>13.532,2</b>
Ativos	633,0	624,9	526,1	745,5	1.057,0	619,8	554,4	508,5	510,8	579,9	598,3	588,0	7.546,2
Aposentados	349,9	242,9	337,5	467,1	475,2	376,6	330,1	355,7	348,1	394,2	529,4	423,5	4.630,1
Instituidor de Pensão	95,7	85,3	100,4	138,3	131,9	123,6	101,5	102,9	101,5	110,2	149,0	115,5	1.355,9
- <b>Fundações</b>	<b>302,6</b>	<b>298,8</b>	<b>295,6</b>	<b>458,1</b>	<b>634,3</b>	<b>368,1</b>	<b>307,5</b>	<b>296,3</b>	<b>299,7</b>	<b>379,7</b>	<b>387,1</b>	<b>347,8</b>	<b>4.375,5</b>
Ativos	209,9	237,3	195,3	313,6	500,2	263,0	212,5	201,2	200,0	256,4	241,0	235,2	3.065,5
Aposentados	75,7	46,9	82,2	118,5	108,4	84,3	76,8	76,5	77,5	96,6	117,9	90,6	1.051,9
Instituidor de Pensão	17,0	14,7	18,1	26,0	25,6	20,9	18,1	18,6	22,2	26,7	28,2	22,0	258,1
- <b>Banco Central do Brasil</b>	<b>57,6</b>	<b>57,6</b>	<b>57,2</b>	<b>79,8</b>	<b>70,6</b>	<b>70,6</b>	<b>58,8</b>	<b>62,5</b>	<b>61,0</b>	<b>57,7</b>	<b>58,3</b>	<b>58,4</b>	<b>750,0</b>
Ativos	34,1	34,1	33,8	42,8	38,4	38,4	33,7	37,4	37,0	33,5	33,9	34,0	431,2
Aposentados	22,5	22,5	22,5	36,0	31,0	31,0	24,0	24,1	23,1	23,2	23,3	23,4	306,7
Instituidor de Pensão	0,9	1,0	0,9	1,0	1,2	1,2	1,0	1,0	0,9	1,0	1,1	1,0	12,1
- <b>Ministério Público da União</b>	<b>64,3</b>	<b>68,6</b>	<b>65,7</b>	<b>66,2</b>	<b>157,3</b>	<b>194,3</b>	<b>79,8</b>	<b>84,0</b>	<b>85,6</b>	<b>103,6</b>	<b>115,8</b>	<b>95,9</b>	<b>1.181,2</b>
Ativos	46,8	51,2	48,2	47,8	112,0	159,2	56,6	60,6	61,5	74,4	82,7	70,1	871,0
Aposentados	13,4	13,6	14,1	14,7	37,5	27,3	18,4	18,7	19,5	23,5	26,0	19,9	246,7
Instituidor de Pensão	4,2	3,8	3,3	3,7	7,8	7,8	4,8	4,7	4,6	5,7	7,2	5,9	63,5
- <b>Empresas Públicas</b>	<b>107,4</b>	<b>104,8</b>	<b>118,6</b>	<b>141,5</b>	<b>170,5</b>	<b>135,7</b>	<b>111,3</b>	<b>101,2</b>	<b>105,7</b>	<b>119,1</b>	<b>111,1</b>	<b>108,4</b>	<b>1.435,3</b>
- <b>Sociedades de Economia Mista</b>	<b>23,4</b>	<b>26,5</b>	<b>28,7</b>	<b>80,8</b>	<b>38,9</b>	<b>57,5</b>	<b>54,4</b>	<b>40,3</b>	<b>47,8</b>	<b>48,2</b>	<b>49,5</b>	<b>54,2</b>	<b>550,3</b>
<b>MILITARES</b>	<b>1.389,9</b>	<b>1.405,0</b>	<b>1.487,6</b>	<b>2.262,6</b>	<b>2.164,7</b>	<b>1.505,6</b>	<b>1.446,5</b>	<b>1.428,2</b>	<b>1.565,5</b>	<b>1.517,5</b>	<b>2.133,6</b>	<b>1.695,7</b>	<b>20.002,4</b>
Ativos	502,7	509,2	556,2	881,9	1.206,1	598,3	541,9	527,1	656,4	607,6	762,1	623,8	7.973,3
Aposentados	512,4	514,7	546,5	797,5	548,4	546,9	545,1	543,2	548,7	549,5	800,9	549,9	7.003,8
Instituidor de Pensão	374,7	381,1	384,9	583,2	410,2	360,4	359,5	357,9	360,5	360,4	570,5	522,0	5.025,3
<b>LEGISLATIVO</b>	<b>199,2</b>	<b>203,7</b>	<b>192,1</b>	<b>353,0</b>	<b>518,0</b>	<b>247,5</b>	<b>270,8</b>	<b>233,5</b>	<b>248,0</b>	<b>228,4</b>	<b>334,7</b>	<b>305,6</b>	<b>3.334,4</b>
Ativos	129,6	132,8	125,2	220,1	338,8	163,5	180,8	158,2	161,0	152,5	216,7	205,3	2.184,6
Aposentados	55,4	56,2	53,0	108,7	139,6	66,8	71,5	59,5	69,2	59,8	93,9	79,5	913,2
Instituidor de Pensão	14,3	14,7	13,9	24,1	39,5	17,2	18,4	15,8	17,8	16,1	24,1	20,7	236,6
<b>JUDICIÁRIO</b>	<b>775,3</b>	<b>645,2</b>	<b>696,4</b>	<b>1.030,8</b>	<b>1.249,3</b>	<b>812,1</b>	<b>666,8</b>	<b>722,3</b>	<b>743,8</b>	<b>896,2</b>	<b>855,9</b>	<b>749,6</b>	<b>9.843,5</b>
Ativos	578,9	490,5	536,5	770,8	969,2	606,8	488,3	549,0	565,9	717,5	619,2	551,3	7.444,0
Aposentados	159,5	126,2	130,6	215,3	230,3	166,6	145,1	140,0	144,5	143,5	192,5	160,6	1.954,7
Instituidor de Pensão	36,9	28,5	29,3	44,7	49,7	38,7	33,4	33,3	33,4	35,1	44,2	37,7	444,9
<b>Transferências Intergovernamentais <sup>2</sup></b>	<b>253,8</b>	<b>253,6</b>	<b>283,9</b>	<b>410,9</b>	<b>110,2</b>	<b>273,6</b>	<b>331,0</b>	<b>288,5</b>	<b>-292,0</b>	<b>-125,9</b>	<b>-147,9</b>	<b>-52,5</b>	<b>1.587,1</b>
Distrito Federal	221,0	221,0	221,0	336,3	-0,8	273,2	259,2	252,2	-328,2	-162,1	-201,1	-93,2	998,6
Demais Estados	32,8	32,6	62,8	74,5	111,0	0,3	71,8	36,2	36,2	36,2	53,3	40,7	588,4
<b>Total</b>	<b>5.664,0</b>	<b>5.438,5</b>	<b>5.607,4</b>	<b>8.274,1</b>	<b>9.133,1</b>	<b>6.293,3</b>	<b>5.719,7</b>	<b>5.634,1</b>	<b>5.695,1</b>	<b>6.350,0</b>	<b>7.563,3</b>	<b>6.379,4</b>	<b>77.752,1</b>

Elaborado: SRH/MP.

Fonte: Secretaria do Tesouro Nacional. Os dados foram apurados pelo critério de competência.

1- Empresas Públicas e Sociedade de Economia Mistas que recebem recursos do Tesouro, EPU - encargos previdenciários da união e servidores do MRE lotados no exterior.

2- Transf. Intergovernamentais referem-se ao repasse de recursos federais a Estados e DF para pagamento de pessoal.

**Tabela 1.4 - Participação percentual da Despesa Mensal de Pessoal da União por Poder, segundo a situação de vínculo - SIAFI**

Poderes da União	Participação Percentual da Despesa de Pessoal da União por Poder - %												
	2002					2003							Total
	Ago	Set	Out	Nov	Dez	Jan	Fev	Mar	Abr	Mai	Jun	Jul	
<b>EXECUTIVO</b>	<b>78,3</b>	<b>79,7</b>	<b>79,1</b>	<b>78,3</b>	<b>79,4</b>	<b>78,8</b>	<b>77,8</b>	<b>77,9</b>	<b>87,7</b>	<b>84,3</b>	<b>86,2</b>	<b>84,3</b>	<b>81,0</b>
<b>CIVIS <sup>1</sup></b>	<b>53,8</b>	<b>53,9</b>	<b>52,6</b>	<b>51,0</b>	<b>55,7</b>	<b>54,9</b>	<b>52,5</b>	<b>52,6</b>	<b>60,2</b>	<b>60,4</b>	<b>58,0</b>	<b>57,7</b>	<b>55,3</b>
- <b>Administração Direta</b>	<b>24,9</b>	<b>26,1</b>	<b>25,3</b>	<b>24,6</b>	<b>25,8</b>	<b>24,0</b>	<b>24,6</b>	<b>25,0</b>	<b>32,8</b>	<b>32,1</b>	<b>31,6</b>	<b>29,6</b>	<b>27,2</b>
Ativos	11,6	15,5	11,4	11,4	13,1	10,8	11,1	10,7	15,2	14,2	13,9	15,2	12,8
Aposentados	8,7	6,3	8,5	8,2	8,3	8,2	8,3	9,0	11,7	11,7	11,2	11,0	9,3
Instituidor de Pensão	4,6	4,3	5,3	5,0	4,4	5,0	5,2	5,3	5,9	6,2	6,5	3,5	5,1
- <b>Autarquias</b>	<b>19,0</b>	<b>17,5</b>	<b>17,2</b>	<b>16,3</b>	<b>18,2</b>	<b>17,8</b>	<b>17,2</b>	<b>17,2</b>	<b>16,9</b>	<b>17,1</b>	<b>16,9</b>	<b>17,7</b>	<b>17,4</b>
Ativos	11,2	11,5	9,4	9,0	11,6	9,8	9,7	9,0	9,0	9,1	7,9	9,2	9,7
Aposentados	6,2	4,5	6,0	5,6	5,2	6,0	5,8	6,3	6,1	6,2	7,0	6,6	6,0
Instituidor de Pensão	1,7	1,6	1,8	1,7	1,4	2,0	1,8	1,8	1,8	1,7	2,0	1,8	1,7
- <b>Fundações</b>	<b>5,3</b>	<b>5,5</b>	<b>5,3</b>	<b>5,5</b>	<b>6,9</b>	<b>5,8</b>	<b>5,4</b>	<b>5,3</b>	<b>5,3</b>	<b>6,0</b>	<b>5,1</b>	<b>5,5</b>	<b>5,6</b>
Ativos	3,7	4,4	3,5	3,8	5,5	4,2	3,7	3,6	3,5	4,0	3,2	3,7	3,9
Aposentados	1,3	0,9	1,5	1,4	1,2	1,3	1,3	1,4	1,4	1,5	1,6	1,4	1,4
Instituidor de Pensão	0,3	0,3	0,3	0,3	0,3	0,3	0,3	0,3	0,4	0,4	0,4	0,3	0,3
- <b>Banco Central do Brasil</b>	<b>1,0</b>	<b>1,1</b>	<b>1,0</b>	<b>1,0</b>	<b>0,8</b>	<b>1,1</b>	<b>1,0</b>	<b>1,1</b>	<b>1,1</b>	<b>0,9</b>	<b>0,8</b>	<b>0,9</b>	<b>1,0</b>
Ativos	0,6	0,6	0,6	0,5	0,4	0,6	0,6	0,7	0,6	0,5	0,4	0,5	0,6
Aposentados	0,4	0,4	0,4	0,4	0,3	0,5	0,4	0,4	0,4	0,4	0,3	0,4	0,4
Instituidor de Pensão	0,0	0,0	0,0	0,0	0,0	0,0	0,0	0,0	0,0	0,0	0,0	0,0	0,0
- <b>Ministério Público da União</b>	<b>1,1</b>	<b>1,3</b>	<b>1,2</b>	<b>0,8</b>	<b>1,7</b>	<b>3,1</b>	<b>1,4</b>	<b>1,5</b>	<b>1,5</b>	<b>1,6</b>	<b>1,5</b>	<b>1,5</b>	<b>1,5</b>
Ativos	0,8	0,9	0,9	0,6	1,2	2,5	1,0	1,1	1,1	1,2	1,1	1,1	1,1
Aposentados	0,2	0,3	0,3	0,2	0,4	0,4	0,3	0,3	0,3	0,4	0,3	0,3	0,3
Instituidor de Pensão	0,1	0,1	0,1	0,0	0,1	0,1	0,1	0,1	0,1	0,1	0,1	0,1	0,1
- <b>Empresas Públicas</b>	<b>1,9</b>	<b>1,9</b>	<b>2,1</b>	<b>1,7</b>	<b>1,9</b>	<b>2,2</b>	<b>1,9</b>	<b>1,8</b>	<b>1,9</b>	<b>1,9</b>	<b>1,5</b>	<b>1,7</b>	<b>1,8</b>
- <b>Sociedades de Economia Mista</b>	<b>0,4</b>	<b>0,5</b>	<b>0,5</b>	<b>1,0</b>	<b>0,4</b>	<b>0,9</b>	<b>1,0</b>	<b>0,7</b>	<b>0,8</b>	<b>0,8</b>	<b>0,7</b>	<b>0,8</b>	<b>0,7</b>
<b>MILITARES</b>	<b>24,5</b>	<b>25,8</b>	<b>26,5</b>	<b>27,3</b>	<b>23,7</b>	<b>23,9</b>	<b>25,3</b>	<b>25,3</b>	<b>27,5</b>	<b>23,9</b>	<b>28,2</b>	<b>26,6</b>	<b>25,7</b>
Ativos	8,9	9,4	9,9	10,7	13,2	9,5	9,5	9,4	11,5	9,6	10,1	9,8	10,3
Aposentados	9,0	9,5	9,7	9,6	6,0	8,7	9,5	9,6	9,6	8,7	10,6	8,6	9,0
Instituidor de Pensão	6,6	7,0	6,9	7,0	4,5	5,7	6,3	6,4	6,3	5,7	7,5	8,2	6,5
<b>LEGISLATIVO</b>	<b>3,5</b>	<b>3,7</b>	<b>3,4</b>	<b>4,3</b>	<b>5,7</b>	<b>3,9</b>	<b>4,7</b>	<b>4,1</b>	<b>4,4</b>	<b>3,6</b>	<b>4,4</b>	<b>4,8</b>	<b>4,3</b>
Ativos	2,3	2,4	2,2	2,7	3,7	2,6	3,2	2,8	2,8	2,4	2,9	3,2	2,8
Aposentados	1,0	1,0	0,9	1,3	1,5	1,1	1,3	1,1	1,2	0,9	1,2	1,2	1,2
Instituidor de Pensão	0,3	0,3	0,2	0,3	0,4	0,3	0,3	0,3	0,3	0,3	0,3	0,3	0,3
<b>JUDICIÁRIO</b>	<b>13,7</b>	<b>11,9</b>	<b>12,4</b>	<b>12,5</b>	<b>13,7</b>	<b>12,9</b>	<b>11,7</b>	<b>12,8</b>	<b>13,1</b>	<b>14,1</b>	<b>11,3</b>	<b>11,8</b>	<b>12,7</b>
Ativos	10,2	9,0	9,6	9,3	10,6	9,6	8,5	9,7	9,9	11,3	8,2	8,6	9,6
Aposentados	2,8	2,3	2,3	2,6	2,5	2,6	2,5	2,5	2,5	2,3	2,5	2,5	2,5
Instituidor de Pensão	0,7	0,5	0,5	0,5	0,5	0,6	0,6	0,6	0,6	0,6	0,6	0,6	0,6
<b>Transferências Intergovernamentais <sup>2</sup></b>	<b>4,5</b>	<b>4,7</b>	<b>5,1</b>	<b>5,0</b>	<b>1,2</b>	<b>4,3</b>	<b>5,8</b>	<b>5,1</b>	<b>-5,1</b>	<b>-2,0</b>	<b>-2,0</b>	<b>-0,8</b>	<b>2,0</b>
Distrito Federal	3,9	4,1	3,9	4,1	0,0	4,3	4,5	4,5	-5,8	-2,6	-2,7	-1,5	1,3
Demais Estados	0,6	0,6	1,1	0,9	1,2	0,0	1,3	0,6	0,6	0,6	0,7	0,6	0,8
<b>Total</b>	<b>100,0</b>	<b>100,0</b>	<b>100,0</b>	<b>100,0</b>	<b>100,0</b>	<b>100,0</b>	<b>100,0</b>	<b>100,0</b>	<b>100,0</b>	<b>100,0</b>	<b>100,0</b>	<b>100,0</b>	<b>100,0</b>

Elaborado: SRH/MP.

Fonte: Secretaria do Tesouro Nacional. Os dados foram apurados pelo critério de competência.

1- Empresas Públicas e Sociedade de Economia Mistas que recebem recursos do Tesouro, EPU - encargos previdenciários da união e servidores do MRE lotados no exterior.

2- Transf. Intergovernamentais referem-se ao repasse de recursos federais a Estados e DF para pagamento de pessoal.

**Tabela 1.5 - Despesa Mensal de Pessoal do Poder Legislativo <sup>1</sup> - SIAFI**

Órgãos do Legislativo	Despesa Mensal de Pessoal do Poder Legislativo (R\$ milhões correntes)												Total
	2002					2003							
	Ago	Set	Out	Nov	Dez	Jan	Fev	Mar	Abr	Mai	Jun	Jul	
Câmara dos Deputados	94,6	95,3	94,3	128,3	296,7	98,8	130,1	110,8	111,8	111,5	157,9	133,0	<b>1.563,3</b>
Senado Federal	71,1	75,6	64,9	134,1	171,3	83,9	110,2	90,1	83,3	83,4	132,6	137,6	<b>1.238,0</b>
Tribunal de Contas da União	33,5	32,8	32,9	90,6	50,0	64,8	30,5	32,6	52,9	33,5	44,1	35,0	<b>533,1</b>
<b>Total</b>	<b>199,2</b>	<b>203,7</b>	<b>192,1</b>	<b>353,0</b>	<b>518,0</b>	<b>247,5</b>	<b>270,8</b>	<b>233,5</b>	<b>248,0</b>	<b>228,4</b>	<b>334,7</b>	<b>305,6</b>	<b>3.334,4</b>

Elaborado: SRH/MP.

Fonte: Secretaria do Tesouro Nacional. Os dados foram apurados pelo critério de competência.

1- Inclui ativos, aposentados e instituidores de pensão.

**Tabela 1.6 - Participação Percentual da Despesa Mensal de Pessoal do Poder Legislativo <sup>1</sup> - SIAFI**

Órgãos do Legislativo	Participação Percentual da Despesa Mensal de Pessoal do Poder Legislativo - %												Total
	2002					2003							
	Ago	Set	Out	Nov	Dez	Jan	Fev	Mar	Abr	Mai	Jun	Jul	
Câmara dos Deputados	47,5	46,8	49,1	36,4	57,3	39,9	48,0	47,5	45,1	48,8	47,2	43,5	46,9
Senado Federal	35,7	37,1	33,8	38,0	33,1	33,9	40,7	38,6	33,6	36,5	39,6	45,0	37,1
Tribunal de Contas da União	16,8	16,1	17,1	25,7	9,6	26,2	11,3	14,0	21,3	14,7	13,2	11,4	16,0
<b>Total</b>	<b>100,0</b>	<b>100,0</b>	<b>100,0</b>	<b>100,0</b>	<b>100,0</b>	<b>100,0</b>	<b>100,0</b>	<b>100,0</b>	<b>100,0</b>	<b>100,0</b>	<b>100,0</b>	<b>100,0</b>	<b>100,0</b>

Elaborado: SRH/MP.

Fonte: Secretaria do Tesouro Nacional. Os dados foram apurados pelo critério de competência.

1- Inclui ativos, aposentados e instituidores de pensão.

**Tabela 1.7 - Despesa Mensal de Pessoal do Poder Judiciário <sup>1</sup> - SIAFI**

Órgãos do Judiciário	Despesa Mensal de Pessoal do Poder Judiciário (R\$ milhões correntes)													Total
	2002					2003								
	Ago	Set	Out	Nov	Dez	Jan	Fev	Mar	Abr	Mai	Jun	Jul		
Supremo Tribunal Federal	10,3	8,2	8,2	12,8	21,1	11,3	8,2	10,4	8,6	8,6	9,8	9,9	127,5	
Superior Tribunal de Justiça	27,0	21,4	22,6	31,6	50,2	29,1	19,3	21,6	22,7	21,0	24,4	25,0	316,1	
Justiça Federal	170,7	140,5	140,7	414,5	245,8	152,0	136,8	145,2	146,2	348,5	211,4	182,5	2.434,7	
Justiça Militar	11,9	9,4	9,3	14,1	12,9	11,4	10,6	11,1	10,6	10,7	14,6	12,0	138,6	
Justiça Eleitoral	115,9	104,6	115,6	149,0	198,4	110,8	79,5	86,5	86,6	87,1	95,0	92,6	1.321,6	
Justiça do Trabalho	400,4	328,4	364,7	373,5	657,5	430,0	375,4	407,6	430,1	381,4	454,6	384,7	4.988,3	
Justiça do DF e dos Territórios	39,1	32,7	35,2	35,2	63,5	67,5	36,9	39,8	39,1	38,9	46,0	42,9	516,8	
<b>Total</b>	<b>775,3</b>	<b>645,2</b>	<b>696,4</b>	<b>1.030,8</b>	<b>1.249,3</b>	<b>812,1</b>	<b>666,8</b>	<b>722,3</b>	<b>743,8</b>	<b>896,2</b>	<b>855,9</b>	<b>749,6</b>	<b>9.843,5</b>	

Elaborado: SRH/MP.

Fonte: Secretaria do Tesouro Nacional. Os dados foram apurados pelo critério de competência.

1- Inclui ativos, aposentados e instituidores de pensão.

**Tabela 1.8 - Participação Percentual da Despesa Mensal de Pessoal do Poder Judiciário <sup>1</sup> - SIAFI**

Órgãos do Judiciário	Participação Percentual da Despesa Mensal de Pessoal do Poder Judiciário - %													Total
	2002					2003								
	Ago	Set	Out	Nov	Dez	Jan	Fev	Mar	Abr	Mai	Jun	Jul		
Supremo Tribunal Federal	1,3	1,3	1,2	1,2	1,7	1,4	1,2	1,4	1,2	1,0	1,1	1,3	1,3	
Superior Tribunal de Justiça	3,5	3,3	3,3	3,1	4,0	3,6	2,9	3,0	3,1	2,3	2,9	3,3	3,2	
Justiça Federal	22,0	21,8	20,2	40,2	19,7	18,7	20,5	20,1	19,6	38,9	24,7	24,3	24,7	
Justiça Militar	1,5	1,5	1,3	1,4	1,0	1,4	1,6	1,5	1,4	1,2	1,7	1,6	1,4	
Justiça Eleitoral	15,0	16,2	16,6	14,5	15,9	13,6	11,9	12,0	11,6	9,7	11,1	12,4	13,4	
Justiça do Trabalho	51,6	50,9	52,4	36,2	52,6	52,9	56,3	56,4	57,8	42,6	53,1	51,3	50,7	
Justiça do DF e dos Territórios	5,0	5,1	5,1	3,4	5,1	8,3	5,5	5,5	5,3	4,3	5,4	5,7	5,3	
<b>Total</b>	<b>100,0</b>	<b>100,0</b>	<b>100,0</b>	<b>100,0</b>	<b>100,0</b>	<b>100,0</b>	<b>100,0</b>	<b>100,0</b>	<b>100,0</b>	<b>100,0</b>	<b>100,0</b>	<b>100,0</b>	<b>100,0</b>	

Elaborado: SRH/MP.

Fonte: Secretaria do Tesouro Nacional. Os dados foram apurados pelo critério de competência.

1- Inclui ativos, aposentados e instituidores de pensão.



**Tabela 1.9 - Despesa Anual de Pessoal Civil do Poder Executivo por órgãos da administração - SIAPE <sup>1</sup>**

Órgãos da administração	Despesa Anual de Pessoal Civil do Poder Executivo (R\$ milhões correntes)						
	1997	1998	1999 <sup>7</sup>	2000 <sup>8</sup>	2001 <sup>9</sup>	2002 <sup>10</sup>	2003 <sup>11,12</sup>
Presidência da República <sup>2</sup>	170,1	184,0	190,9	48,2	144,5	157,7	174,5
Advocacia Geral da União <sup>3</sup>	17,6	20,0	22,3	45,4	73,7	95,8	124,4
Agricultura, Pecuária e do Abastecimento	774,2	844,8	927,9	698,4	824,0	925,1	968,2
Ciência e Tecnologia	165,9	193,5	211,8	408,0	470,6	510,5	531,6
Comunicações	428,1	456,2	484,2	478,9	509,7	590,2	626,6
Cultura	81,2	86,7	96,4	95,9	104,0	120,9	124,8
Defesa <sup>4</sup>	1.110,2	1.177,4	1.318,0	1.362,5	1.459,9	1.617,6	1.719,7
Desenvolvimento Agrário <sup>5</sup>				300,1	337,7	363,4	372,7
Desen., Ind.. e Comércio Exterior	80,2	83,5	96,4	106,0	126,8	139,3	144,2
Educação	5.358,6	5.717,0	6.399,1	6.686,5	7.061,6	8.265,8	8.571,9
Esporte e Turismo	3,3	3,5	3,5	18,6	20,2	22,9	24,4
Fazenda	2.741,6	2.782,6	3.202,4	3.645,3	3.834,8	4.183,1	4.524,9
Governos dos Ex-Territórios	563,5	622,3	679,4	736,9	770,8	960,8	1.007,7
Integração Nacional			1,3	316,0	274,8	249,2	258,1
Justiça	1.884,6	1.916,1	2.062,5	1.934,7	1.956,9	2.461,8	2.560,2
Meio Ambiente	402,5	411,7	449,0	248,0	288,0	353,6	392,0
Minas e Energia	69,2	75,8	85,4	87,3	100,2	135,5	143,2
Planejamento, Orçamento e Gestão <sup>13</sup>	484,5	557,0	659,1	691,7	856,8	989,4	1.020,2
Previdência e Assistência Social	2.581,8	2.679,0	3.001,4	3.185,5	3.387,6	3.976,9	4.000,4
Relações Exteriores <sup>6</sup>	113,2	139,2	157,4	157,2	164,0	199,8	218,3
Saúde	3.844,2	4.032,8	4.455,0	4.446,4	4.873,1	5.458,9	5.447,2
Trabalho e Emprego	667,6	671,7	763,5	911,8	969,0	998,4	1.040,5
Transportes	1.022,5	1.086,8	1.203,0	1.221,2	1.286,7	1.413,1	1.470,4
<b>Total</b>	<b>22.564,6</b>	<b>23.741,6</b>	<b>26.469,9</b>	<b>27.830,5</b>	<b>29.895,5</b>	<b>34.190,0</b>	<b>35.465,9</b>

Fonte : SRH/MP.

1 - Inclui administração direta, fundações e autarquias do Poder Executivo Civil. Não inclui: MPU, BACEN, Empresas Públicas, Sociedade de Economia Mista que recebem recursos do tesouro, Encargos Previdenciários da União e Servidores do Ministério das Relações Exteriores lotados no Exterior.

2 - Inclui os gastos da Vice-Presidência;

3 - A Advocacia Geral da União está vinculada a Presidência da República.

4 - Inclui os gastos da administração direta, Comando da Aeronáutica, Exército e Marinha.

5 - Inclui os gastos do INCRA.

6 - Não inclui gastos com pessoal lotado no exterior.

7 - Incluído a 1ª e 2ª parcelas dos 28,86%.

8 - Incluído a 3ª e 4ª parcelas dos 28,86%.

9 - Incluído a 5ª e 6ª parcelas dos 28,86%.

10 - Incluído a 7ª e 8ª parcelas dos 28,86%.

11 - Incluído a 8ª e 9ª parcelas dos 28,86%.

12 - Acumulado de Ago/2002 a Jul/2003

Os dados foram calculados pelo regime de competência.

**Tabela 1.10 - Despesa Mensal de Pessoal Civil do Poder Executivo Federal por órgãos da administração - SIAPE <sup>1</sup>**

Órgãos da administração	Despesa Mensal de Pessoal Civil de Executivo (R\$ milhões correntes)												Total
	2002					2003							
	Ago	Set	Out	Nov	Dez <sup>5</sup>	Jan	Fev	Mar	Abr	Mai <sup>6</sup>	Jun	Jul	
Presidência da República <sup>2</sup>	10,6	10,4	11,4	15,0	23,2	11,1	11,9	12,4	11,8	22,2	19,9	14,6	<b>174,5</b>
Advocacia Geral da União <sup>3</sup>	7,6	7,2	7,7	11,6	10,1	10,2	9,7	9,7	9,4	13,2	15,9	12,2	<b>124,4</b>
Agricultura, Pecuária e do Abastecimento	66,0	65,7	65,9	102,6	116,4	73,5	69,4	73,1	73,5	89,6	99,7	72,8	<b>968,2</b>
Ciência e Tecnologia	37,6	37,0	37,6	57,7	67,9	43,8	38,5	38,4	37,7	45,3	51,2	38,9	<b>531,6</b>
Comunicações	57,5	40,0	45,6	62,4	70,5	40,0	40,3	45,1	49,8	63,4	67,7	44,3	<b>626,6</b>
Cultura	8,4	8,6	8,6	13,2	17,9	10,5	8,7	8,5	8,6	10,8	12,0	8,9	<b>124,8</b>
Defesa	113,9	112,3	114,2	175,0	210,9	176,0	115,3	112,7	131,2	153,6	178,0	126,5	<b>1.719,7</b>
Desenvolvimento Agrário	27,3	26,6	26,9	41,3	45,3	27,7	26,4	25,5	26,6	33,4	38,0	27,6	<b>372,7</b>
Desen., Ind. e Comércio Exterior	9,8	9,7	9,9	15,2	18,8	15,2	10,1	9,6	9,7	12,4	13,5	10,2	<b>144,2</b>
Educação	618,6	615,5	619,8	942,8	916,6	689,4	663,1	641,1	627,0	702,6	877,3	658,1	<b>8.571,9</b>
Esporte e Turismo	1,7	1,7	1,7	2,6	2,8	1,7	1,7	1,6	1,8	2,3	2,8	2,1	<b>24,4</b>
Fazenda	319,5	337,8	320,1	509,3	429,0	345,4	332,7	329,1	336,9	355,8	554,2	355,2	<b>4.524,9</b>
Governos dos Ex-Territórios	63,5	64,0	64,1	114,5	157,2	67,0	64,6	64,5	67,5	105,2	105,9	69,7	<b>1.007,7</b>
Integração Nacional	17,5	17,9	18,1	27,5	32,0	18,4	18,0	17,7	19,6	24,1	28,1	19,3	<b>258,1</b>
Justiça	167,9	170,3	171,3	269,2	386,1	203,3	179,9	178,6	180,8	209,7	256,0	186,9	<b>2.560,2</b>
Meio Ambiente	34,0	25,4	24,6	39,6	50,3	27,6	28,4	29,8	28,4	33,9	40,7	29,3	<b>392,0</b>
Minas e Energia	10,0	10,2	10,2	16,0	17,2	10,8	10,2	10,1	10,5	12,7	15,0	10,5	<b>143,2</b>
Planejamento, Orçamento e Gestão	70,5	70,3	72,9	110,1	130,1	79,5	72,3	75,5	73,7	91,2	101,0	73,1	<b>1.020,2</b>
Previdência e Assistência Social	287,7	287,8	287,4	437,2	446,3	293,7	297,1	285,6	289,2	338,3	440,2	309,8	<b>4.000,4</b>
Relações Exteriores <sup>4</sup>	14,4	15,1	14,8	22,6	26,5	15,9	17,8	16,2	15,7	20,5	23,0	15,8	<b>218,3</b>
Saúde	370,9	387,0	372,0	577,3	777,1	385,7	374,9	369,2	382,9	492,4	558,0	399,8	<b>5.447,2</b>
Trabalho e Emprego	72,9	72,7	76,0	113,6	111,6	77,2	74,8	82,2	80,1	85,8	112,6	81,0	<b>1.040,5</b>
Transportes	100,5	100,1	100,5	166,1	167,0	100,7	101,4	101,8	118,1	140,4	164,7	109,1	<b>1.470,4</b>
<b>Total</b>	<b>2.488,2</b>	<b>2.493,2</b>	<b>2.481,4</b>	<b>3.842,3</b>	<b>4.230,9</b>	<b>2.724,3</b>	<b>2.567,3</b>	<b>2.538,2</b>	<b>2.590,4</b>	<b>3.058,8</b>	<b>3.775,3</b>	<b>2.675,5</b>	<b>35.465,9</b>

Fonte : SRH/MP.

1 - Inclui administração direta, fundações e autarquias do Poder Executivo. Não inclui: MPU, BACEN, Empresas Públicas,

Soc. de Economia Mista, Encargos Previdenciários da União e Servidores do MRE lotados no Exterior.

2 - Inclui os gastos da Vice-Presidência;

3 - A AGU está vinculada a Presidência da República.

4 - Não inclui gastos com pessoal lotado no exterior;

5 - Incluído a 8ª parcela dos 28,86%.

6 - Incluído a 9ª parcela dos 28,86%.

Os dados foram calculados pelo regime de competência.

**Tabela 1.11 - Despesa Anual de Pessoal Civil do Poder Executivo por Unidades da Federação de 1997 a 2002**  
**- SIAPE <sup>1</sup>**

Unidades da Federação	Despesa Anual de Pessoal Civil do Poder Executivo (R\$ milhões correntes)						
	1997	1998	1999	2000	2001	2002	2003 <sup>3</sup>
Acre	121,6	131,4	150,4	169,2	165,4	205,4	205,5
Alagoas	333,0	359,5	379,7	396,5	414,9	470,4	477,2
Amapá	235,8	252,0	271,2	311,0	299,1	366,5	368,2
Amazonas	270,9	290,5	327,7	352,5	361,8	410,8	415,9
Bahia	906,0	957,4	1.078,7	1.140,9	1.176,6	1.371,6	1.397,2
Ceará	830,9	881,2	990,4	1.067,2	1.149,2	1.287,8	1.295,4
Distrito Federal	2.340,8	2.501,2	2.301,0	2.457,5	2.603,7	3.383,3	3.548,3
Espírito Santo	345,8	365,4	400,2	419,6	430,8	522,6	539,8
Goiás	408,2	435,3	476,3	500,3	526,7	632,8	652,0
Maranhão	388,8	406,1	445,0	460,1	458,4	534,9	542,7
Mato Grosso	239,5	246,6	287,7	296,0	313,8	352,9	351,9
Mato Grosso do Sul	272,7	291,1	316,7	320,0	315,8	357,3	363,2
Minas Gerais	1.802,8	1.904,0	2.157,7	2.320,5	2.395,2	2.781,3	2.852,0
Pará	623,0	662,3	725,6	766,1	790,6	911,2	924,2
Paraíba	638,0	663,6	718,0	751,0	775,3	899,9	910,5
Paraná	671,3	719,6	810,9	882,2	925,1	1.066,5	1.091,3
Pernambuco	1.144,8	1.192,8	1.319,2	1.377,0	1.419,3	1.682,6	1.696,6
Piauí	271,9	289,9	323,1	331,7	336,3	390,5	395,1
Rio de Janeiro	5.386,4	5.647,9	6.372,0	6.926,3	7.088,9	8.054,2	8.266,8
Rio Grande do Norte	470,5	509,8	566,9	591,4	613,1	689,8	695,9
Rio Grande do Sul	1.271,4	1.322,5	1.464,3	1.566,5	1.643,5	1.995,2	2.061,5
Rondônia	326,0	358,1	388,7	395,2	421,9	496,3	507,5
Roraima	159,4	187,4	188,0	202,6	204,9	257,9	265,6
Santa Catarina	570,2	593,9	672,4	723,7	763,9	865,1	886,4
São Paulo	1.992,7	2.054,0	2.277,1	2.542,1	2.653,3	3.058,1	3.133,6
Sergipe	218,2	230,1	255,6	275,4	278,4	335,0	348,7
Tocantins	46,5	52,9	55,8	54,7	58,7	66,7	69,5
Sem informações <sup>2</sup>			4,5	9,4	8,8	8,9	9,3
<b>Total</b>	<b>22.287,1</b>	<b>23.506,6</b>	<b>25.724,9</b>	<b>27.606,2</b>	<b>28.593,0</b>	<b>33.455,7</b>	<b>34.271,8</b>

Fonte: SRH/MP.

1 - Inclui Servidores da administração direta, fundações e autarquias do Poder Executivo Civil (inclusive contratos temporários).

2 - Não consta informação no cadastro SIAPE.

3 - Acumulado de ago/2002 a jul/2003

A tabela acima difere das tabelas 1.9 e 1.10 por não constar liberações extra SIAPE como espólios de 28,86% e as obrigações patronais.

**Tabela 1.12 - Despesa Mensal de Pessoal Civil do Poder Executivo por Unidades da Federação - SIAPE<sup>1</sup>**

Unidades da Federação	2002												Total
	2002					2003							
	Ago	Set	Out	Nov	Dez	Jan	Fev	Mar	Abr	Mai	Jun	Jul	
Acre	14,1	14,1	13,9	22,6	29,9	14,8	14,8	14,3	13,8	17,0	21,2	14,8	<b>205,5</b>
Alagoas	34,2	34,3	34,0	51,7	56,6	37,0	36,4	34,5	33,0	39,4	49,7	36,4	<b>477,2</b>
Amapá	26,3	25,9	26,3	40,3	45,1	27,0	28,0	26,1	22,2	28,7	43,8	28,5	<b>368,2</b>
Amazonas	29,7	29,9	29,9	45,8	47,3	33,7	31,3	30,9	30,7	31,8	43,7	31,1	<b>415,9</b>
Bahia	98,4	99,1	98,8	151,6	168,3	108,5	104,0	101,9	102,7	112,3	145,5	106,0	<b>1.397,2</b>
Ceará	91,5	92,1	92,1	140,3	159,7	95,7	93,9	92,9	91,0	106,1	140,3	99,7	<b>1.295,4</b>
Distrito Federal	255,1	258,4	258,7	387,2	443,4	275,2	249,2	252,4	252,8	315,0	353,8	247,3	<b>3.548,3</b>
Espírito Santo	38,2	39,3	38,9	58,6	59,5	41,5	40,4	41,7	39,9	43,0	57,5	41,2	<b>539,8</b>
Goiás	45,1	47,1	46,8	70,9	76,8	49,8	48,3	50,0	48,2	50,3	69,7	49,0	<b>652,0</b>
Maranhão	38,6	39,7	38,3	58,9	63,4	41,7	43,3	38,4	38,3	42,5	58,1	41,5	<b>542,7</b>
Mato Grosso	25,2	25,5	25,6	38,2	42,8	26,7	26,4	24,9	25,8	27,4	36,6	26,8	<b>351,9</b>
Mato Grosso do Sul	26,2	26,1	25,9	40,5	44,1	29,0	26,7	26,7	27,8	27,2	36,6	26,5	<b>363,2</b>
Minas Gerais	203,6	204,9	204,9	312,6	315,1	217,2	221,1	207,4	213,9	230,2	306,1	214,9	<b>2.852,0</b>
Pará	65,7	66,0	65,4	101,3	106,4	71,3	68,8	66,4	71,0	73,9	99,4	68,8	<b>924,2</b>
Paraíba	66,9	66,6	66,0	99,9	102,4	79,1	67,9	65,9	62,0	72,4	92,5	68,9	<b>910,5</b>
Paraná	78,7	77,9	78,2	120,5	127,5	82,9	80,2	78,6	81,9	85,5	116,6	82,9	<b>1.091,3</b>
Pernambuco	123,1	122,8	123,1	186,8	199,6	133,2	124,1	123,8	117,0	136,9	179,9	126,4	<b>1.696,6</b>
Piauí	28,1	28,4	28,1	43,1	46,1	34,3	30,2	28,1	28,3	30,6	40,7	29,3	<b>395,1</b>
Rio de Janeiro	579,1	585,2	582,2	887,1	944,2	668,1	615,4	599,0	617,1	695,1	886,3	608,1	<b>8.266,8</b>
Rio Grande do Norte	50,2	49,7	50,0	76,6	79,2	56,1	52,4	52,7	48,1	55,5	72,2	53,1	<b>695,9</b>
Rio Grande do Sul	150,3	154,3	151,9	230,5	223,2	178,9	156,3	152,8	153,0	156,1	205,9	148,2	<b>2.061,5</b>
Rondônia	32,5	32,2	32,5	51,1	90,4	34,9	34,6	32,0	27,0	56,8	48,9	34,7	<b>507,5</b>
Roraima	17,8	18,3	17,8	37,9	28,6	19,6	20,1	18,6	17,7	19,7	29,7	19,8	<b>265,6</b>
Santa Catarina	63,6	64,4	65,5	90,4	107,2	67,5	66,7	64,5	64,5	71,4	92,9	67,8	<b>886,4</b>
São Paulo	220,1	221,8	222,2	342,5	358,7	235,5	230,1	227,3	234,9	254,1	348,1	238,4	<b>3.133,6</b>
Sergipe	25,0	25,2	25,0	38,5	39,2	28,0	26,8	25,6	25,1	27,9	36,4	26,0	<b>348,7</b>
Tocantins	4,6	4,5	4,7	7,4	8,8	5,2	5,3	4,8	5,0	5,2	8,2	5,8	<b>69,5</b>
Sem informações <sup>2</sup>	0,7	0,7	0,7	0,8	0,8	0,7	0,7	0,7	0,8	0,8	0,9	0,9	<b>9,3</b>
<b>Total</b>	<b>2.432,7</b>	<b>2.454,4</b>	<b>2.447,4</b>	<b>3.733,6</b>	<b>4.014,4</b>	<b>2.693,1</b>	<b>2.543,5</b>	<b>2.482,9</b>	<b>2.493,4</b>	<b>2.812,6</b>	<b>3.621,1</b>	<b>2.542,6</b>	<b>34.271,8</b>

Fonte: SRH/MP.

1 - Inclui Servidores Cíveis da administração direta, fundações e autarquias do Poder Executivo (inclusive contratos temporários).

2 - Não consta informação no cadastro SIAPE.

A tabela acima difere das tabelas 1.9 e 1.10 por não constar liberações extra SIAPE como espólios de 28,86% e as obrigações patronais.

**Tabela 1.13 - Variação Acumulada da Despesa Anual de Pessoal Civil do Poder Executivo Federal por grupos de despesas - SIAPE**

(Continua)

Grupos de Despesas	Variação e Despesa Anual do Poder Executivo (R\$ milhões correntes)							
	1997 <sup>1</sup>	Contribuição % s/ variação total	1998	Contribuição % s/ variação total	1999	Contribuição % s/ variação total	2000	Contribuição % s/ variação total
<b>Ativos</b>	<b>10.007,5</b>	<b>44,4</b>	<b>10.617,2</b>	<b>44,7</b>	<b>11.643,1</b>	<b>44,0</b>	<b>12301,4</b>	<b>43,4</b>
Vencimento Básico	2.266,9	10,0	2.265,2	9,5	2.703,4	10,2	3.463,3	12,2
Grat. de Cargos - GAE/GDP/etc	4.476,8	19,8	5.008,0	21,1	5.097,9	19,3	4.894,9	17,3
Peric.-Insal.-Especiais-Expostas	184,4	0,8	172,1	0,7	147,8	0,6	173,4	0,6
Grat. de Função - DAS/FG/etc	301,4	1,3	365,0	1,5	395,0	1,5	397,1	1,4
Anuênios	201,9	0,9	194,0	0,8	256,3	1,0	397,4	1,4
Décimos	274,1	1,2	320,7	1,4	341,8	1,3	337,2	1,2
Hora Extra	15,2	0,1	8,9	0,0	8,4	0,0	14,5	0,1
Outras despesas variáveis	206,6	0,9	199,9	0,8	314,6	1,2	96,3	0,3
Desp. Variáveis- Pes. Militar	5,2	0,0	6,2	0,0	6,9	0,0	7,1	0,0
Obrigações Patronais	980,6	4,3	1.032,7	4,3	1.190,7	4,5	1.285,7	4,5
Férias - Art.7 XVII CF	286,5	1,3	243,6	1,0	326,5	1,2	324,9	1,1
13º Salário	740,3	3,3	800,7	3,4	853,8	3,2	909,5	3,2
Contratação Temporária	67,5	0,3	0,0	0,0	0,0	0,0	0,0	0,0
<b>Aposentados e Pensionistas</b>	<b>9.894,1</b>	<b>43,8</b>	<b>10.899,7</b>	<b>45,9</b>	<b>12.024,3</b>	<b>45,4</b>	<b>12.607,0</b>	<b>44,5</b>
Aposentados	6.468,5	28,7	7.074,8	29,8	7.679,1	29,0	7.938,0	28,0
Pensionistas	2.621,5	11,6	2.904,9	12,2	3.234,1	12,2	3.626,0	12,8
13º Salário - Apos. e Pens.	804,1	3,6	920,0	3,9	1.111,1	4,2	1.043,0	3,7
<b>Contratos Temporários</b>	-	-	-	-	-	-	-	-
Serviços Event. de Prof.	-	-	-	-	-	-	-	-
Serviços Event. de Ag. de Saúde	-	-	-	-	-	-	-	-
Serviços Event. de Nat. Indus.	-	-	-	-	-	-	-	-
Serviços Event. de Agent. Censit.	-	-	-	-	-	-	-	-
Serviços Event. de Pessoal. Qualif.	-	-	-	-	-	-	-	-
Serviços Event. de mão de obra	-	-	-	-	-	-	-	-
Serviços Event. de Médicos Resid.	-	-	-	-	-	-	-	-
<b>Despesas de Exercícios Anteriores</b>	<b>282,5</b>	<b>1,3</b>	<b>195,7</b>	<b>0,8</b>	<b>22,6</b>	<b>0,1</b>	<b>128,3</b>	<b>0,5</b>
28,86% - Parcela	-	-	-	-	686,7	2,6	752,9	2,7
28,86% - Espólio	-	-	-	-	-	-	-	-
3,17% - Parcela	-	-	-	-	-	-	-	-
3,17% - Espólio	-	-	-	-	-	-	-	-
Folha Suplementar	161,6	0,7	131,7	0,6	363,5	1,4	289,4	1,0
Devolução PSS 94	-	-	-	-	-	-	495,2	-
Sentenças Judiciárias	2.218,9	9,8	1.897,4	8,0	1.729,7	6,5	1.763,0	6,2
<b>SUBTOTAL</b>	<b>22.564,6</b>		<b>23.741,6</b>		<b>26.469,9</b>		<b>28.337,1</b>	
<b>Empresas Estatais</b>	<b>729,3</b>		<b>1.174,0</b>		<b>1.262,8</b>		<b>1.347,9</b>	
<b>T O T A L</b>	<b>23.294,0</b>		<b>24.915,7</b>		<b>27.732,7</b>		<b>29.685,0</b>	

Elaborado: SRH/MP

Fonte: SRH/MP

1 - A partir de abr/97 - Empresas estatais começaram a ser pagas pelo Siape. (2) Acumulado de ago/2002 a jul/2003

Tabela 1.14 - Despesa Mensal de Pessoal Civil do Poder Executivo, segundo os grupos de despesa - SIAPE

GRUPOS DE DESPESA	Despesa Mensal de Pessoal Civil do Poder Executivo (R\$ milhões correntes)												Total
	2002					2003							
	Ago	Set	Out	Nov	Dez	Jan	Fev	Mar	Abr	Mai	Jun	Jul	
<b>Ativos</b>	<b>1.169,5</b>	<b>1.162,7</b>	<b>1.164,9</b>	<b>1.883,0</b>	<b>1.735,0</b>	<b>1.282,5</b>	<b>1.214,1</b>	<b>1.177,6</b>	<b>1.165,8</b>	<b>1.200,8</b>	<b>1.465,7</b>	<b>1.230,9</b>	<b>15.852,6</b>
Vencimento Básico	422,9	458,8	412,2	424,8	476,8	415,5	390,1	398,1	400,7	412,0	436,1	447,4	5.095,3
Grat. de Cargos - GAE/GDP/etc	421,3	389,1	435,4	443,3	451,7	437,8	442,7	443,3	444,5	443,8	451,1	457,5	5.261,7
Peric.-Insal.-Especiais-Expostas	24,4	24,2	24,1	26,3	23,5	23,7	24,2	24,1	24,3	24,3	24,6	24,7	292,3
Grat. de Função - DAS/FG/etc	46,9	46,7	46,9	45,4	49,6	46,7	47,2	47,1	47,0	46,7	48,0	48,2	566,5
Anuênios	57,7	55,9	56,5	56,6	56,4	55,2	55,4	55,3	55,1	54,7	55,0	55,2	669,0
Décimos	57,4	56,7	56,8	56,7	57,3	56,0	56,2	56,3	56,5	56,4	56,3	58,1	680,7
Hora Extra	1,5	1,6	1,6	1,9	2,3	1,6	1,7	1,7	2,0	2,0	2,0	1,7	21,7
Outras despesas variáveis	4,9	4,9	5,6	-1,3	5,9	5,1	7,1	3,9	5,1	5,0	4,5	4,1	54,8
Desp. Variáveis- Pes. Militar	0,8	1,5	0,6	0,1	0,7	0,6	0,6	0,6	0,6	0,6	0,8	2,8	10,0
Obrigações Patronais	122,2	116,7	118,2	242,4	200,7	133,4	119,1	119,6	113,8	137,4	135,2	121,4	1.680,1
Férias - Art.7 XVII CF	9,5	6,6	6,8	16,4	190,7	51,6	35,3	14,4	8,8	10,0	36,4	9,7	396,2
13º Salário	0,1	0,1	0,1	570,4	219,4	55,2	34,5	13,2	7,5	7,9	215,9	0,1	1.124,3
<b>Aposentados e Pensionistas</b>	<b>1.098,7</b>	<b>1.098,0</b>	<b>1.101,9</b>	<b>1.720,5</b>	<b>1.124,6</b>	<b>1.097,0</b>	<b>1.098,0</b>	<b>1.112,9</b>	<b>1.123,1</b>	<b>1.125,5</b>	<b>1.836,5</b>	<b>1.251,3</b>	<b>14.788,2</b>
Aposentados	753,4	751,6	752,4	754,7	757,5	749,7	748,6	760,6	762,4	765,1	809,1	842,6	9.207,8
Pensionistas	345,0	346,3	349,4	347,9	358,1	347,2	349,4	352,3	360,6	360,4	407,3	403,1	4.327,0
13º Salário - Apos. e Pens.	0,4	0,1	0,1	617,9	9,1	0,1	0,1	0,0	0,1	0,0	620,1	5,6	1.253,5
<b>Contratos Temporários</b>	<b>13,8</b>	<b>13,1</b>	<b>13,3</b>	<b>19,3</b>	<b>14,0</b>	<b>12,4</b>	<b>12,9</b>	<b>12,3</b>	<b>12,0</b>	<b>12,6</b>	<b>19,8</b>	<b>13,4</b>	<b>168,8</b>
Serviços Event. de Prof.	11,5	10,7	10,9	17,0	11,9	10,3	10,8	10,2	9,9	10,5	17,7	11,3	142,8
Serviços Event. de Ag. de Saúde	0,0	0,0	0,0	0,0	0,0	0,0	0,0	0,0	0,1	0,0	0,0	0,0	0,4
Serviços Event. de Nat. Indus.	0,0	0,0	0,0	0,0	0,0	0,0	0,0	0,0	0,1	0,1	0,1	0,1	0,6
Serviços Event. de Agent. Censit.	0,9	1,0	1,0	0,9	0,8	0,7	0,7	0,7	0,7	0,7	0,7	0,8	9,6
Serviços Event. de Pessoal. Qualif.	0,0	0,0	0,0	0,0	0,0	0,0	0,0	0,1	0,1	0,1	0,1	0,1	0,6
Serviços Event. de mão de obra	0,0	0,0	0,0	0,0	0,0	0,0	0,0	0,0	0,0	0,0	0,0	0,0	0,0
Serviços Event. de Médicos Resid.	1,3	1,3	1,3	1,3	1,3	1,3	1,3	1,3	1,2	1,1	1,1	1,1	14,9

**Tabela 1.15 - Relação entre Despesa com Pessoal <sup>1</sup> e Receita Corrente Líquida da União <sup>2</sup>**

	R\$ milhões correntes				
	Despesa de Pessoal	Receita Corrente Líquida	% de Desp. Pes. / Rec. Cor. Líq. <sup>3</sup>	Receita Corrente da União	% de Desp. Pes. / Rec. Cor. União
<b>Acumulado em 1995</b>	<b>37.825,5</b>	<b>67.298,1</b>	<b>56,2</b>	<b>127.093,6</b>	<b>29,8</b>
<b>Acumulado em 1996</b>	<b>40.900,9</b>	<b>89.352,7</b>	<b>45,8</b>	<b>152.515,0</b>	<b>26,8</b>
<b>Acumulado em 1997</b>	<b>44.529,7</b>	<b>97.040,6</b>	<b>45,9</b>	<b>175.271,1</b>	<b>25,4</b>
<b>Acumulado em 1998</b>	<b>47.944,8</b>	<b>104.491,4</b>	<b>45,9</b>	<b>200.358,9</b>	<b>23,9</b>
<b>Acumulado em 1999 <sup>4</sup></b>	<b>51.571,0</b>	<b>129.854,4</b>	<b>39,7</b>	<b>218.022,1</b>	<b>23,7</b>
<b>Acumulado em 2000 <sup>5,6</sup></b>	<b>56.093,3</b>	<b>148.201,5</b>	<b>37,8</b>	<b>252.517,5</b>	<b>22,2</b>
<b>Acumulado em 2001</b>	<b>59.212,2</b>	<b>167.650,5</b>	<b>35,3</b>	<b>289.410,9</b>	<b>20,5</b>
Jan-2002	5.787,8	20.106,8	28,8	31.129,8	18,6
Fev	4.319,7	14.121,4	30,6	25.404,5	17,0
Mar	4.969,1	15.900,5	31,3	25.463,5	19,5
Abr	4.881,1	17.342,4	28,1	27.926,6	17,5
Mai	4.942,5	14.770,0	33,5	26.645,0	18,5
Jun	6.531,2	13.588,2	48,1	23.791,4	27,5
Jul	5.031,2	22.309,5	22,6	34.148,6	14,7
Ago	5.253,8	14.426,8	36,4	25.734,9	20,4
Set	4.326,9	18.653,4	23,2	30.127,5	14,4
Out	4.782,3	15.038,1	31,8	27.801,5	17,2
Nov	7.159,2	16.133,1	44,4	28.924,2	24,8
Dez	6.431,0	18.307,6	35,1	35.977,7	17,9
<b>Acumulado em 2002</b>	<b>64.415,9</b>	<b>200.697,8</b>	<b>32,1</b>	<b>343.075,0</b>	<b>18,8</b>
Jan-2003	5.642,4	22.737,7	24,8	34.947,3	16,1
Fev	5.260,4	16.507,8	31,9	29.654,6	17,7
Mar	5.151,3	15.741,4	32,7	27.402,0	18,8
Abr	5.243,1	23.083,6	22,7	34.541,2	15,2
Mai	5.201,4	17.264,0	30,1	31.384,3	16,6
Jun	6.873,7	15.252,7	45,1	27.342,2	25,1
Jul	5.900,2	20.791,2	28,4	32.575,4	18,1

Elaborado: SRH/MP.

Fonte: STN/MF.

1- Inclui administração direta (executivo civil e militar, legislativo e judiciário) e administração indireta (autarquias, fundações, empresas públicas e sociedade de economia mista).

2- Valores apurados pelo critério de competência.

3- O limite de participação das Despesas de Pessoal X Receita Corrente Líquida definido na L.C. nº 82/95 (Lei Camata), não poderá exceder a 60% em cada exercício financeiro.

- A Receita Corrente Líquida corresponde à Receita Corrente da União menos:

- . transferências constitucionais e legais;
- . contribuição para o PIS/PASEP;
- . benefícios previdenciários.

- Das Receitas Correntes estão deduzidos os val. relativos aos incentivos e restituições fiscais.

Das Receitas Correntes da União já estão deduzidos os valores relativos aos incentivos e às restituições fiscais.

Obs.: Os crescimentos da despesa de pessoal nos meses de dezembro ocorrem pelo aumento das contas:

- . Precatórios dos Ativos
- . Férias - Abono Constitucional e Pagamento Antecipado
- . Exercícios Anteriores
- . Restos a pagar

4- A partir de junho, o limite de participação das Despesas com Pessoal X Receita Corrente Líquida da União, definido na Lei Complementar nº 96, de 31 de maio de 1999 não poderá exceder a 50%.

5- A partir de janeiro de 2000 as despesas estão adequadas atendendo ao critério da LRF - Lei de Responsabilidade Fiscal, definida na Lei Complementar nº 101, de 04 de maio de 2000.

6- O acréscimo da Despesa de Pessoal deveu-se a cancelamento orçamentário efetuado pela SOF - Secretaria de Orçamento Federal, em função da frustração da receita "Contribuição do Plano de Seguridade Social-PSS" do Servidor (STN/MF).



# Seção

## Servidores

# 2

As informações apresentadas nesta seção dizem respeito a distribuição do Quantitativo, com detalhamento para servidores do Poder Executivo Civil Federal, com as seguintes informações:

- Quantitativo por:
  - Poderes da União;
  - Órgão:
    - Situação de Vínculo;
    - Sexo;
    - Unidades da Federação;
  - Nível de escolaridade do Cargo e do servidor;
  - Força de trabalho (ATIVOS):
    - Sexo;
    - Unidades da Federação;
    - Região;
    - Carreiras;
    - Faixa etária;
- Idade Média por:
  - Órgão:
    - Situação de Vínculo;
    - Sexo;
  - Unidades da Federação:
    - Situação de Vínculo;
    - Sexo.

As fontes dos dados encontrados nesta seção são da Secretaria de Recursos Humanos do Ministério do Planejamento, Orçamento e Gestão através do Sistema Integrado de Administração de Recursos Humanos - SIAPE e Secretaria do Tesouro Nacional do Ministério da Fazenda com Sistema Integrado de Administração Financeira de Pessoal da União - SIAFI.

Tabela 2.1 - Quantitativo de Servidores Federais da União, por Poder, de 1991 a 2002, segundo a situação de vínculo

(Continua)

	Sit. Vínculo	1991	1992	1993	1994	1995	1996
EXECUTIVO	Ativos	991.996	998.021	969.096	964.032	951.585	929.375
	Aposentados	348.630	411.919	422.514	433.433	483.228	501.784
	Inst.Pensão	132.750	149.737	232.916	283.944	295.309	336.199
	<b>TOTAL</b>	<b>1.473.376</b>	<b>1.559.677</b>	<b>1.624.526</b>	<b>1.681.409</b>	<b>1.730.122</b>	<b>1.767.358</b>
- CIVIS							
↳ Administração Direta	Ativos	154.958	173.891	178.225	181.494	244.961	238.228
	Aposentados	160.361	202.891	206.666	209.733	219.325	223.000
	Inst.Pensão	-	5.829	62.821	104.185	104.744	135.867
	<b>TOTAL</b>	<b>315.319</b>	<b>382.611</b>	<b>447.712</b>	<b>495.412</b>	<b>569.030</b>	<b>597.095</b>
↳ Autarquias	Ativos	321.738	324.125	301.844	279.383	208.994	211.063
	Aposentados	72.500	87.697	90.086	94.502	120.777	126.553
	Inst.Pensão	-	4.676	21.786	25.688	33.766	37.202
	<b>TOTAL</b>	<b>394.238</b>	<b>416.498</b>	<b>413.716</b>	<b>399.573</b>	<b>363.537</b>	<b>374.818</b>
↳ Fundações	Ativos	121.679	122.854	112.829	122.143	113.734	105.445
	Aposentados	12.014	15.448	16.982	19.070	24.790	28.346
	Inst.Pensão	-	757	5.969	7.187	6.012	8.846
	<b>TOTAL</b>	<b>133.693</b>	<b>139.059</b>	<b>135.780</b>	<b>148.400</b>	<b>144.536</b>	<b>142.637</b>
- Banco Central do Brasil	Ativos	5.962	6.133	6.151	6.401	6.205	5.926
	Aposentados	-	-	-	-	-	-
	Inst.Pensão	-	-	-	-	-	-
	<b>TOTAL</b>	<b>5.962</b>	<b>6.133</b>	<b>6.151</b>	<b>6.401</b>	<b>6.205</b>	<b>5.926</b>
- Ministério Público da União	Ativos	-	-	-	-	5.225	5.475
	Aposentados	-	-	-	-	827	1.373
	Inst.Pensão	-	-	-	-	364	579
	<b>TOTAL</b>	<b>-</b>	<b>-</b>	<b>-</b>	<b>-</b>	<b>6.416</b>	<b>7.427</b>
- Empresas Públicas	<b>Ativos</b>	<b>37.106</b>	<b>36.688</b>	<b>36.280</b>	<b>36.042</b>	<b>35.932</b>	<b>32.086</b>
- Sociedades de Economista Mista	<b>Ativos</b>	<b>20.553</b>	<b>19.927</b>	<b>19.394</b>	<b>16.101</b>	<b>15.712</b>	<b>8.729</b>
- MILITARES	Ativos	330.000	314.403	314.373	322.468	320.822	322.423
	Aposentados	103.755	105.883	108.780	110.128	117.509	122.512
	Inst.Pensão	132.750	138.475	142.340	146.884	150.423	153.705
	<b>TOTAL</b>	<b>566.505</b>	<b>558.761</b>	<b>565.493</b>	<b>579.480</b>	<b>588.754</b>	<b>598.640</b>
LEGISLATIVO	Ativos	-	-	-	-	17.402	17.623
	Aposentados	-	-	-	-	4.221	4.078
	Inst.Pensão	-	-	-	-	1.992	2.087
	<b>TOTAL</b>	<b>-</b>	<b>-</b>	<b>-</b>	<b>-</b>	<b>23.615</b>	<b>23.788</b>
JUDICIÁRIO	Ativos	-	-	-	-	64.561	69.646
	Aposentados	-	-	-	-	14.831	11.518
	Inst.Pensão	-	-	-	-	3.122	3.917
	<b>TOTAL</b>	<b>-</b>	<b>-</b>	<b>-</b>	<b>-</b>	<b>82.514</b>	<b>85.081</b>
TOTAL GERAL	Ativos	-	-	-	-	1.033.548	1.016.644
	Aposentados	-	-	-	-	502.280	517.380
	Inst.Pensão	-	-	-	-	300.423	342.203
	<b>TOTAL</b>	<b>-</b>	<b>-</b>	<b>-</b>	<b>-</b>	<b>1.836.251</b>	<b>1.876.227</b>
TRANSFERÊNCIAS	Ativos	-	-	-	-	108.445	112.275
	Aposentados	-	-	-	-	35.301	35.167
	Inst.Pensão	-	-	-	-	33.994	21.972
	<b>TOTAL</b>	<b>-</b>	<b>-</b>	<b>-</b>	<b>-</b>	<b>177.740</b>	<b>169.414</b>

Elaborado: SRH/MP.  
Fonte: SRH/MP, SOF/MP e STN/MF

**1. Pessoal Civil, Administração Direta, Autarquias e Fundações.** / Fonte: 1991 a 2002 SIAPE-MP;

- Notas:** 1. Em 1993 e 1994, a abertura para a administração Direta, Autarquias e Fundações está estimada a partir da distribuição percentual disponível de meses específicos de cada um destes anos;  
2. Os dados de 1995 a 2002 referem-se ao mês de dezembro dos respectivos anos;  
3. A conversão dos instituidores de pensão dos sistemas DATAPREV/INSS e APSIS/MF para o SIAPE começou no ano de 1992 e foi gradativa ao longo do tempo, por isso há uma grande evolução em alguns períodos.  
4. Em 1994 e 1995, os servidores do antigo INAMSP (Autarquia) passaram para o Ministério da Saúde, por isso há uma mudança significativa do quantitativo na Administração Direta e nas Autarquias em 1995.  
5. A partir de 1996 foi considerado o critério de Força de Trabalho=quantidade de vínculos (-) exercício descentralizado (-) lotação provisória (-) cedidos.

**2. Banco Central do Brasil - BACEN.** Mês referência = dezembro.

**Fonte:** 1991 a 1996 os Aposentados e Instituidores de Pensão são pagos pela Previdência Social (Dataprev/INSS), Os quantitativos de funcionários ativos referem-se somente aqueles pagos com recursos do tesouro.  
**Fonte:** 1997 a 2002 todos os servidores (Ativos, Aposentados e Instituidores de Pensão) estão sendo paga com recursos do Tesouro.

**3. Ministério Público da União - MPU.** Mês referência = dezembro. / Fonte: 1995 a 2002 SIAFI/MF;

**4. Empresas Públicas e Sociedades de Economia Mista.** Mês referência = dezembro.

**Fonte:** 1991/1994 - SEST/MP; / **Fonte:** 1995 - SOF/MP; / **Fonte:** 1996, 1997, 1998 e 1999 - STN/MF. Mês referência de Empresas Públicas - novembro e de Sociedades de Economia Mista - dezembro.  
**Fonte:** 2000, 2001 e 2002 - SRH/MP. Mês referência de Empresas Públicas e de Sociedades de Economia Mista - dezembro.

**Nota:** Os aposentados e Instituidores de Pensão são pagos pela Previdência Social (DATAPREV/INSS). / Os quantitativos de funcionários referem-se somente aqueles pagos pelo Tesouro Nacional.

**5. Pessoal Militar.** Mês referência = dezembro. / **Fonte:** 1991/1995 - EMFA / **Fonte:** 1995 a 2002 - SIAFI/MF

**6. Poder Legislativo.** Mês referência = dezembro. / **Fonte:** 1995 a 2002 - SIAFI/MF. Incluem cargos comissionados de livre provimento.

**7. Poder Judiciário.** Mês referência = dezembro. / **Fonte:** 1995 - SOF/MP e ADMP(STN) / **Fonte:** 1996 a 2002 - SIAFI/MF . Mês referência dezembro, respectivamente.

**8. Transferências Intergovernamentais.** Mês referência = dezembro. / **Fonte:** 1995 a 2002 - SIAFI/MF . Mês referência dezembro , respectivamente.

**Nota:** N° de Empregado de outras esferas de Governo pagos com recursos das transferências Intergovernamentais.

Tabela 2.2 - Quantitativo de Servidores da União por Poder, segundo a situação de vínculo

Poderes da União	Quantitativo de Servidores da União, segundo a sit. de vínculo			Posição - jul/2003
	Ativos	Aposentados	Inst. Pensão	Total
<b>Executivo</b>	<b>830.188</b>	<b>520.031</b>	<b>401.723</b>	<b>1.751.942</b>
<b>Civil <sup>1</sup></b>	<b>456.628</b>	<b>385.078</b>	<b>225.095</b>	<b>1.066.801</b>
- Administração Direta	198.944	232.014	176.629	607.587
- Autarquias	193.658	119.014	35.780	348.452
- Fundações	64.026	34.050	12.686	110.762
<b>Banco Central do Brasil</b>	<b>4.814</b>	<b>3.172</b>	<b>278</b>	<b>8.264</b>
<b>Ministério Público da União</b>	<b>7.668</b>	<b>1.452</b>	<b>656</b>	<b>9.776</b>
<b>Empresas Públicas <sup>2</sup></b>	<b>27.117</b>	-	-	<b>27.117</b>
<b>Sociedades de Economia Mista <sup>2</sup></b>	<b>7.033</b>	-	-	<b>7.033</b>
<b>Militares</b>	<b>326.928</b>	<b>130.329</b>	<b>175.694</b>	<b>632.951</b>
<b>Legislativo</b>	<b>22.406</b>	<b>7.308</b>	<b>3.581</b>	<b>33.295</b>
<b>Judiciário</b>	<b>82.089</b>	<b>15.774</b>	<b>5.494</b>	<b>103.357</b>
<b>Total</b>	<b>934.683</b>	<b>543.113</b>	<b>410.798</b>	<b>1.888.594</b>
<b>Transf. Intergovernamentais <sup>3</sup></b>	<b>115.755</b>	<b>40.210</b>	<b>24.709</b>	<b>180.674</b>

Elaborado: SRH/MP.

Fonte: SRH/MP e STN/MF

1 - Força de trabalho = quantidade de vínculo (-) exercício descentralizado (-) lotação provisória (-) cedido (Inclui contrato temporário).

2 - Recebem recursos de tesouro

3 - Nº de Empregados de outras esferas de Governo pagos com recursos das transferências Intergovernamentais .

Tabela 2.3 - Participação Percentual de Servidores da União por Poder, segundo a situação de vínculo

Poderes da União	Participação Percentual de Servidores da União (%)			Posição - jul/2003
	Ativos	Aposentados	Inst. Pensão	Total
<b>Executivo</b>	<b>47,4</b>	<b>29,7</b>	<b>22,9</b>	<b>100,0</b>
<b>Civil <sup>1</sup></b>	<b>42,8</b>	<b>36,1</b>	<b>21,1</b>	<b>100,0</b>
- Administração Direta	32,7	38,2	29,1	100,0
- Autarquias	55,6	34,2	10,3	100,0
- Fundações	57,8	30,7	11,5	100,0
<b>Banco Central do Brasil</b>	<b>58,3</b>	<b>38,4</b>	<b>3,4</b>	<b>100,0</b>
<b>Ministério Público da União</b>	<b>78,4</b>	<b>14,9</b>	<b>6,7</b>	<b>100,0</b>
<b>Empresas Públicas <sup>2</sup></b>	<b>100,0</b>	-	-	<b>100,0</b>
<b>Sociedades de Economia Mista <sup>2</sup></b>	<b>100,0</b>	-	-	<b>100,0</b>
<b>Militares</b>	<b>51,7</b>	<b>20,6</b>	<b>27,8</b>	<b>100,0</b>
<b>Legislativo</b>	<b>67,3</b>	<b>21,9</b>	<b>10,8</b>	<b>100,0</b>
<b>Judiciário</b>	<b>79,4</b>	<b>15,3</b>	<b>5,3</b>	<b>100,0</b>
<b>Total</b>	<b>49,5</b>	<b>28,8</b>	<b>21,8</b>	<b>100,0</b>
<b>Transf. Intergovernamentais <sup>3</sup></b>	<b>64,1</b>	<b>22,3</b>	<b>13,7</b>	<b>100,0</b>

Elaborado: SRH/MP.

Fonte: SRH/MP e STN/MF

1 - Força de trabalho = quantidade de vínculo (-) exercício descentralizado (-) lotação provisória (-) cedido (Inclui contrato temporário).

2 - Recebem recursos de tesouro

3 - Nº de Empregados de outras esferas de Governo pagos com recursos das transferências Intergovernamentais .

**Tabela 2.4 - Quantitativo (força de trabalho) dos Servidores Público Federais Cíveis Ativos do Poder Executivo por órgãos da administração<sup>1</sup> - SIAPE**

Órgãos da administração	1997		1998		1999		2000		2001		2002		2003 <sup>5</sup>	
	Qtde	%	Qtde	%	Qtde	%	Qtde	%	Qtde	%	Qtde	%	Qtde	%
Presidência da República <sup>2</sup>	5.370	1,0	5.401	1,1	2.519	0,5	3.318	0,7	3.284	0,7	3.147	0,7	3.637	0,8
Advocacia Geral da União	16	0,0	2.068	0,4	2.196	0,4	2.615	0,5	3.161	0,7	1.683	0,4	3.689	0,8
Agricultura, Pecuária e do Abastecimento	11.703	2,2	11.151	2,2	10.771	2,2	10.696	2,2	11.164	2,4	11.415	2,5	11.053	2,4
Ciência e Tecnologia	4.571	0,9	4.355	0,8	6.875	1,4	6.893	1,4	6.750	1,5	7.051	1,5	6.999	1,5
Comunicações	1.313	0,2	1.322	0,3	1.657	0,3	1.525	0,3	1.644	0,4	1.761	0,4	1.698	0,4
Cultura	2.844	0,5	2.695	0,5	2.585	0,5	2.539	0,5	2.508	0,5	2.477	0,5	2.447	0,5
Defesa <sup>3</sup>	35.362	6,7	33.901	6,6	32.031	6,4	31.004	6,4	29.782	6,5	29.608	6,5	29.217	6,4
Desenvolvimento Agrário <sup>4</sup>	6.267	1,2	6.004	1,2	5.798	1,2	5.713	1,2	5.703	1,2	5.663	1,2	5.591	1,2
Desen., Ind. e Comércio Exterior	2.411	0,5	2.335	0,5	2.580	0,5	2.260	0,5	2.436	0,5	2.401	0,5	2.365	0,5
Educação	174.966	32,9	168.403	32,8	165.510	33,3	165.595	34,0	163.479	35,6	165.163	36,2	164.054	35,9
Esporte e Turismo	169	0,0	159	0,0	185	0,0	325	0,1	402	0,1	396	0,1	483	0,1
Fazenda	26.207	4,9	28.080	5,5	26.958	5,4	25.331	5,2	26.098	5,7	26.297	5,8	26.011	5,7
Governos dos Ex-Territórios	25.247	4,7	24.573	4,8	23.315	4,7	23.829	4,9	23.198	5,1	23.407	5,1	22.756	5,0
Integração Nacional	0,0	0,0	0,0	0,0	184	0,0	3.905	0,8	2.480	0,5	2.537	0,6	2.483	0,5
Justiça	23.261	4,4	22.490	4,4	23.113	4,6	21.197	4,4	20.685	4,5	20.729	4,5	21.324	4,7
Meio Ambiente	8.609	1,6	8.322	1,6	8.024	1,6	5.644	1,2	6.409	1,4	7.115	1,6	6.902	1,5
Minas e Energia	2.000	0,4	2.030	0,4	1.872	0,4	1.936	0,4	1.902	0,4	2.104	0,5	2.079	0,5
Planejamento, Orçamento e Gestão	16.072	3,0	14.088	2,7	13.164	2,6	13.868	2,8	13.783	3,0	14.079	3,1	13.743	3,0
Previdência e Assistência Social	45.718	8,6	43.789	8,5	41.566	8,4	40.664	8,4	40.121	8,7	39.523	8,7	42.489	9,3
Relações Exteriores	3.099	0,6	3.140	0,6	3.051	0,6	2.993	0,6	2.943	0,6	2.998	0,7	2.965	0,6
Saúde	123.159	23,2	116.862	22,7	110.804	22,3	102.480	21,0	78.388	17,1	74.634	16,3	72.383	15,9
Trabalho e Emprego	8.126	1,5	7.810	1,5	7.863	1,6	7.787	1,6	7.699	1,7	7.671	1,7	7.427	1,6
Transportes	5.235	1,0	4.742	0,9	4.504	0,9	4.795	1,0	4.724	1,0	4.882	1,1	4.833	1,1
<b>Total</b>	<b>531.725</b>	<b>100,0</b>	<b>513.720</b>	<b>100,0</b>	<b>497.125</b>	<b>100,0</b>	<b>486.912</b>	<b>100,0</b>	<b>458.743</b>	<b>100,0</b>	<b>456.741</b>	<b>100,0</b>	<b>456.628</b>	<b>100,0</b>

Fonte: SRH/MP.

Força de trabalho = quantidade de vínculo (-) exercício descentralizado (-) lotação provisória (-) cedido.

1 - Inclui os servidores civis da administração direta, autarquias e fundações do Poder Executivo (inclusive contratos temporários).

2 - Inclui a Vice-Presidência.

3 - Inclui administração direta, Comando da Aeronáutica, Exército e Marinha.

4 - Inclui o INCRA.

5 - Posição de julho/2003.

De 1997 a 2002 foram considerados os quantitativos do mês de Dezembro de cada ano.

**Tabela 2.5 - Quantitativo (força de trabalho) dos Servidores Públicos Federais Civis Ativos do Poder Executivo, por nível de escolaridade do cargo, segundo os órgãos da administração<sup>1</sup> - SIAPE**

Órgãos da administração	Servidores Civis do poder executivo, por nível de escolaridade								Posição - jul/2003	
	Superior		Intermediário		Auxiliar		Sem Informação <sup>2</sup>		Total	
	Qtde	%	Qtde	%	Qtde	%	Qtde	%	Qtde	%
Presidência da República <sup>3</sup>	152	4,2	519	14,3	29	0,8	2.937	80,8	3.637	100,0
Advocacia Geral da União	1.389	37,7	1.347	36,5	38	1,0	915	24,8	3.689	100,0
Agricultura, Pecuária e do Abastecimento	3.519	31,8	5.813	52,6	1.456	13,2	265	2,4	11.053	100,0
Ciência e Tecnologia	3.444	49,2	3.229	46,1	48	0,7	278	4,0	6.999	100,0
Comunicações	118	6,9	429	25,3	2	0,1	1.149	67,7	1.698	100,0
Cultura	1.073	43,8	1.062	43,4	79	3,2	233	9,5	2.447	100,0
Defesa <sup>4</sup>	4.824	16,5	18.972	64,9	3.834	13,1	1.587	5,4	29.217	100,0
Desenvolvimento Agrário <sup>5</sup>	1.338	23,9	3.889	69,6	4	0,1	360	6,4	5.591	100,0
Desen., Ind. e Comércio Exterior	894	37,8	1.244	52,6	38	1,6	189	8,0	2.365	100,0
Educação	87.280	53,2	57.666	35,2	14.369	8,8	4.739	2,9	164.054	100,0
Esporte e Turismo	60	12,4	108	22,4	4	0,8	311	64,4	483	100,0
Fazenda	17.210	66,2	7.832	30,1	516	2,0	453	1,7	26.011	100,0
Governos dos Ex-Territórios	7.583	33,3	12.926	56,8	2.244	9,9	3	0,0	22.756	100,0
Integração Nacional	368	14,8	1.791	72,1	3	0,1	321	12,9	2.483	100,0
Justiça	2.027	9,5	18.211	85,4	414	1,9	672	3,2	21.324	100,0
Meio Ambiente	2.377	34,4	3.341	48,4	166	2,4	1.018	14,7	6.902	100,0
Minas e Energia	431	20,7	767	36,9	26	1,3	855	41,1	2.079	100,0
Planejamento, Orçamento e Gestão	3.376	24,6	9.267	67,4	111	0,8	989	7,2	13.743	100,0
Previdência e Assistência Social	10.704	25,2	31.228	73,5	153	0,4	404	1,0	42.489	100,0
Relações Exteriores	1.803	60,8	1.134	38,2	5	0,2	23	0,8	2.965	100,0
Saúde	27.208	37,6	41.744	57,7	487	0,7	2.944	4,1	72.383	100,0
Trabalho e Emprego	3.413	46,0	3.764	50,7	43	0,6	207	2,8	7.427	100,0
Transportes	984	20,4	2.912	60,3	15	0,3	922	19,1	4.833	100,0
<b>Total</b>	<b>181.575</b>	<b>39,8</b>	<b>229.195</b>	<b>50,2</b>	<b>24.084</b>	<b>5,3</b>	<b>21.774</b>	<b>4,8</b>	<b>456.628</b>	<b>100,0</b>

Fonte: SRH/MP.

Força de trabalho = quantidade de vínculo (-) exercício descentralizado (-) lotação provisória (-) cedido (inclusive contratos temporários).

1 - Não inclui aposentados e instituidores de pensão, sendo considerado só cargos ocupados.

2 - Não possui informação de escolaridade no cadastro SIAPE

3 - Inclui a Vice-Presidência.

4 - Inclui administração direta, Comando da Aeronáutica, Exército e Marinha.

5 - Inclui o INCRA.

**Tabela 2.6 - Quantitativo (força de trabalho) dos Servidores Públicos Federais Cíveis do Poder Executivo, por situação de vínculo, segundo os órgãos da administração<sup>1</sup> - SIAPE**

Órgãos da administração	Posição - jul/2003							
	Ativos		Aposentados		Inst. Pensão		Total	
	Qtde	%	Qtde	%	Qtde	%	Qtde	%
Presidência da República <sup>2</sup>	3.637	65,5	901	16,2	1.012	18,2	5.550	100,0
Advocacia Geral da União	3.689	99,1	26	0,7	7	0,2	3.722	100,0
Agricultura, Pecuária e do Abastecimento	11.053	31,0	12.107	33,9	12.515	35,1	35.675	100,0
Ciência e Tecnologia	6.999	68,8	2.720	26,7	460	4,5	10.179	100,0
Comunicações	1.698	4,3	17.906	45,4	19.810	50,3	39.414	100,0
Cultura	2.447	60,7	1.319	32,7	264	6,6	4.030	100,0
Defesa <sup>3</sup>	29.217	30,5	35.160	36,7	31.423	32,8	95.800	100,0
Desenvolvimento Agrário <sup>4</sup>	5.591	50,6	4.302	38,9	1.154	10,4	11.047	100,0
Desen., Ind. e Comércio Exterior	2.365	68,9	852	24,8	217	6,3	3.434	100,0
Educação	164.054	62,7	76.554	29,3	21.055	8,0	261.663	100,0
Esporte e Turismo	483	70,6	182	26,6	19	2,8	684	100,0
Fazenda	26.011	38,0	23.708	34,6	18.737	27,4	68.456	100,0
Governos dos Ex-Territórios	22.756	62,1	8.991	24,6	4.872	13,3	36.619	100,0
Integração Nacional	2.483	17,9	6.881	49,7	4.483	32,4	13.847	100,0
Justiça	21.324	56,6	11.134	29,6	5.192	13,8	37.650	100,0
Meio Ambiente	6.902	60,2	2.930	25,6	1.628	14,2	11.460	100,0
Minas e Energia	2.079	51,8	1.234	30,7	703	17,5	4.016	100,0
Planejamento, Orçamento e Gestão	13.743	48,9	11.509	40,9	2.879	10,2	28.131	100,0
Previdência e Assistência Social	42.489	44,0	42.544	44,1	11.436	11,9	96.469	100,0
Relações Exteriores	2.965	57,7	1.407	27,4	768	14,9	5.140	100,0
Saúde	72.383	37,7	84.837	44,2	34.549	18,0	191.769	100,0
Trabalho e Emprego	7.427	38,8	7.764	40,5	3.957	20,7	19.148	100,0
Transportes	4.833	5,8	30.110	36,3	47.955	57,8	82.898	100,0
<b>Total</b>	<b>456.628</b>	<b>42,8</b>	<b>385.078</b>	<b>36,1</b>	<b>225.095</b>	<b>21,1</b>	<b>1.066.801</b>	<b>100,0</b>

Elaborado: SRH/MP.

Força de trabalho = quantidade de vínculo (-) exercício descentralizado (-) lotação provisória (-) cedido.

1 - Inclui os servidores civis da administração direta, autarquias e fundações do Poder Executivo (inclusive contratos temporários).

2 - Inclui Vice-Presidência.

3 - Inclui administração direta, Comando da Aeronáutica, Exército e Marinha.

4 - Inclui o INCRA.

**Tabela 2.7 - Quantitativo (força de trabalho) dos Servidores Públicos Federais Cíveis Ativos do Poder Executivo, por sexo, segundo os órgãos da administração<sup>1</sup> - SIAPE**

Órgãos da administração	Posição - jul/2003					
	Masculino		Feminino		Total	
	Qtde	%	Qtde	%	Qtde	%
Presidência da República <sup>2</sup>	2.270	62,4	1.367	37,6	3.637	100,0
Advocacia Geral da União	1.875	50,8	1.814	49,2	3.689	100,0
Agricultura, Pecuária e do Abastecimento	8.435	76,3	2.618	23,7	11.053	100,0
Ciência e Tecnologia	4.615	65,9	2.384	34,1	6.999	100,0
Comunicações	952	56,1	746	43,9	1.698	100,0
Cultura	1.281	52,3	1.166	47,7	2.447	100,0
Defesa <sup>3</sup>	17.471	59,8	11.746	40,2	29.217	100,0
Desenvolvimento Agrário <sup>4</sup>	3.651	65,3	1.940	34,7	5.591	100,0
Desen., Ind. e Comércio Exterior	1.414	59,8	951	40,2	2.365	100,0
Educação	85.747	52,3	78.307	47,7	164.054	100,0
Esporte e Turismo	235	48,7	248	51,3	483	100,0
Fazenda	15.478	59,5	10.533	40,5	26.011	100,0
Governos dos Ex-Territórios	9.419	41,4	13.337	58,6	22.756	100,0
Integração Nacional	1.792	72,2	691	27,8	2.483	100,0
Justiça	17.583	82,5	3.741	17,5	21.324	100,0
Meio Ambiente	4.793	69,4	2.109	30,6	6.902	100,0
Minas e Energia	1.295	62,3	784	37,7	2.079	100,0
Planejamento, Orçamento e Gestão	8.311	60,5	5.432	39,5	13.743	100,0
Previdência e Assistência Social	18.484	43,5	24.005	56,5	42.489	100,0
Relações Exteriores	1.792	60,4	1.173	39,6	2.965	100,0
Saúde	33.887	46,8	38.496	53,2	72.383	100,0
Trabalho e Emprego	3.984	53,6	3.443	46,4	7.427	100,0
Transportes	3.199	66,2	1.634	33,8	4.833	100,0
<b>Total</b>	<b>247.963</b>	<b>54,3</b>	<b>208.665</b>	<b>45,7</b>	<b>456.628</b>	<b>100,0</b>

Elaborado: SRH/MP.

Força de trabalho = quantidade de vínculo (-) exercício descentralizado (-) lotação provisória (-) cedido.

1 - Inclui os servidores civis da administração direta, autarquias e fundações do Poder Executivo (inclusive contratos temporários).

2 - Inclui a Vice-Presidência.

3 - Inclui administração direta, Comando da Aeronáutica, Exército e Marinha.

4 - Inclui o INCRA.







**Tabela 2.9 - Quantitativo (força de trabalho) dos Servidores Públicos Federais Civis Ativos do Poder Executivo por nível de escolaridade <sup>1</sup> do cargo - SIAPE**

Nível	1997	%	1998	%	1999	%	2000	%	2001	%	2002	%	2003 <sup>3</sup>	%
Superior	182.303	34,3	177.694	34,6	180.873	36,4	180.098	37,0	178.389	38,9	182.963	40,1	181.575	39,8
Intermediario	302.503	56,9	289.797	56,4	270.534	54,4	260.834	53,6	233.992	51,0	227.747	49,9	229.195	50,2
Auxiliar	29.554	5,6	28.306	5,5	26.981	5,4	26.142	5,4	24.997	5,4	24.553	5,4	24.084	5,3
Sem Informação <sup>2</sup>	17.365	3,3	17.923	3,5	18.733	3,8	19.838	4,1	21.365	4,7	21.478	4,7	21.774	4,8
<b>Total</b>	<b>531.725</b>	<b>100,0</b>	<b>513.720</b>	<b>100,0</b>	<b>497.125</b>	<b>100,0</b>	<b>486.912</b>	<b>100,0</b>	<b>458.743</b>	<b>100,0</b>	<b>456.741</b>	<b>100,0</b>	<b>456.628</b>	<b>100,0</b>

Fonte: SRH/MP.

Força de Trabalho = quantidade de vínculo (-) exercício descentralizado (-) lotação provisória (-) cedido.

1 - Sendo considerados só cargo ocupados e contratos temporários.

Não inclui BACEN e MPU.

2 - Funções - DAS (não tem informações de escolaridade para função) e sem informação no cadastro.

3 - Posição de julho/2003

De 1997a 2002 foram considerados os quantitativos do mês de Dezembro de cada ano

**Tabela 2.10 - Quantitativo e idade média dos Servidores Públicos Federais Civis Ativos do Poder Executivo, por nível de escolaridade do Servidor - SIAPE**

Nível de Escolaridade	Quantitativo de Servidores	Participação percentual dos servidores civis (%)	Posição - jul/2003
			Idade Média
Analfabeto	355	0,1	53
Alfabetizado sem cursos regulares	7.439	1,6	53
Primeiro grau incompleto	29.554	6,5	50
Primeiro grau	38.917	8,5	47
Segundo grau ou técnico	131.004	28,7	44
Superior	196.833	43,1	47
Aperfeiçoamento / Especialização / Pós-Graduação	13.294	2,9	44
Mestrado	17.936	3,9	47
Doutorado <sup>1</sup>	21.295	4,7	53
Não Classificada <sup>2</sup>	1	0,0	49
<b>Total</b>	<b>456.628</b>	<b>100,0</b>	<b>45</b>

Fonte: SRH/MP.

1 - Inclui Phd, Livre docência e Pós-doutorado.

Informação é solicitada quando o servidor ingressa no serviço público, significa que poderá não estar atualizada em decorrência da reduzida periodicidade da atualização desta informação.

2 - Não consta informação de nível de escolaridade no cadastro do SIAPE

**Tabela 2.11 - Idade Média dos Servidores Públicos Federais Civis do Poder Executivo, por sexo, segundo a situação de vínculo<sup>1</sup> - SIAPE**

Situação de Vínculo	Idade Média dos Servidores Público Civis		Total
	Masculino	Feminino	
Ativos	46	45	45
Aposentados	69	64	67
Inst. de Pensão <sup>2</sup>	62	60	62
<b>Total</b>	<b>58</b>	<b>53</b>	<b>56</b>

Fonte: SRH/MP.

1 - Inclui Servidores Civis da administração direta, fundações e autarquias do Poder Executivo (inclusive contratos temporários).

2- No caso do Inst. de Pensão a idade média se refere idade do servidor quando do falecimento.

**Tabela 2.12 - Idade Média dos Servidores Públicos Federais Cíveis do Poder Executivo, por situação de vínculo, segundo os órgãos da administração<sup>1</sup> - SIAPE**

Posição - jul/2003

Órgãos da administração	Idade Média dos Servidores Públicos Cíveis			Total
	Ativos	Aposentados	Inst. Pensão	
Presidência da República <sup>2</sup>	43	70	65	50
Advocacia Geral da União	40	62	46	41
Agricultura, Pecuária e do Abastecimento	48	70	60	60
Ciência e Tecnologia	46	61	57	50
Comunicações	40	74	61	66
Cultura	47	63	58	52
Defesa <sup>3</sup>	46	69	61	59
Desenvolvimento Agrário <sup>4</sup>	47	64	62	55
Desen., Ind. e Comércio Exterior	45	59	57	49
Educação	44	64	61	51
Esporte e Turismo	42	61	52	47
Fazenda	44	69	61	57
Governos dos Ex-Territórios	47	66	60	53
Integração Nacional	48	70	66	65
Justiça	41	62	60	50
Meio Ambiente	44	66	64	52
Minas e Energia	45	67	65	55
Planejamento, Orçamento e Gestão	43	63	59	52
Previdência e Assistência Social	45	64	63	55
Relações Exteriores	47	70	62	56
Saúde	48	66	62	57
Trabalho e Emprego	46	69	63	58
Transportes	48	73	63	66
<b>Total</b>	<b>45</b>	<b>67</b>	<b>62</b>	<b>56</b>

Elaborado: SRH/MP.

1 - Inclui os servidores civis da administração direta, autarquias e fundações do Poder Executivo (inclusive contratos temporários).

2 - Inclui Vice-Presidência.

3 - Inclui administração direta, Comando da Aeronáutica, Exército e Marinha.

4 - Inclui o INCRA.

**Tabela 2.13 - Idade Média dos Servidores Públicos Federais Cíveis Ativos do Poder Executivo, por sexo, segundo os órgãos da administração<sup>1</sup> - SIAPE**

Órgãos da administração	Idade Média dos Servidores Cíveis Ativos		Posição - jul/2003
	Masculino	Feminino	Total
Presidência da República <sup>2</sup>	43	42	43
Advocacia Geral da União	40	41	40
Agricultura, Pecuária e do Abastecimento	49	46	48
Ciência e Tecnologia	46	44	46
Comunicações	41	39	40
Cultura	47	47	47
Defesa <sup>3</sup>	47	45	46
Desenvolvimento Agrário <sup>4</sup>	48	46	47
Desen., Ind. e Comércio Exterior	45	44	45
Educação	45	43	44
Esporte e Turismo	43	40	42
Fazenda	44	44	44
Governos dos Ex-Territórios	47	47	47
Integração Nacional	49	46	48
Justiça	41	42	41
Meio Ambiente	44	44	44
Minas e Energia	47	42	45
Planejamento, Orçamento e Gestão	44	42	43
Previdência e Assistência Social	45	44	45
Relações Exteriores	48	47	47
Saúde	48	47	48
Trabalho e Emprego	46	45	46
Transportes	50	45	48
<b>Total</b>	<b>46</b>	<b>45</b>	<b>45</b>

Elaborado: SRH/MP.

Força de trabalho = quantidade de vínculo (-) exercício descentralizado (-) lotação provisória (-) cedido.

1 - Inclui os servidores civis da administração direta, autarquias e fundações do Poder Executivo (inclusive contratos temporários).

2 - Inclui a Vice-Presidência.

3 - Inclui administração direta, Comando da Aeronáutica, Exército e Marinha.

4 - Inclui o INCRA.

**Tabela 2.14 - Idade Média dos Servidores Públicos Federais Cíveis do Poder Executivo, por situação de vínculo, segundo as Unidades da Federação<sup>1</sup> - SIAPE**

Posição - jul/2003

Unidades da Federação	Idade Média dos Servidores Públicos Cíveis do Poder Executivo			Total
	Ativos	Aposentados	Inst. Pensão <sup>2</sup>	
Acre	45	68	63	58
Alagoas	45	65	64	55
Amapá	46	65	61	52
Amazonas	45	64	61	52
Bahia	46	67	61	56
Ceará	46	67	65	58
Distrito Federal	44	67	62	57
Espírito Santo	44	65	62	54
Goiás	45	64	61	53
Maranhão	47	64	62	54
Mato Grosso	45	62	61	50
Mato Grosso do Sul	43	63	61	49
Minas Gerais	45	66	62	55
Pará	46	67	62	55
Paraíba	46	65	65	55
Paraná	43	64	62	53
Pernambuco	46	67	63	58
Piauí	46	66	61	56
Rio de Janeiro	47	69	61	59
Rio Grande do Norte	46	65	65	56
Rio Grande do Sul	44	65	59	54
Rondônia	48	62	58	51
Roraima	44	64	56	47
Santa Catarina	44	63	63	53
São Paulo	45	66	62	56
Sergipe	44	66	65	55
Tocantins	44	61	56	46
<b>Total</b>	<b>45</b>	<b>67</b>	<b>62</b>	<b>56</b>

Fonte: SRH/MP.

1 - Inclui Servidores Cíveis da administração direta, fundações e autarquias do Poder Executivo (inclusive contratos temporários).

2 - No caso do Instituidor de Pensão a idade média se refere idade do servidor quando do falecimento.

**Tabela 2.15 - Idade Média dos Servidores Públicos Federais Cíveis Ativos do Poder Executivo, por sexo, segundo as Unidades da Federação<sup>1</sup> - SIAPE**

Unidades da Federação	Idade Média dos Servidores Públicos Ativos		Posição - jul/2003
	Masculino	Feminino	Total
	Acre	45	44
Alagoas	46	44	45
Amapá	46	46	46
Amazonas	45	44	45
Bahia	47	45	46
Ceará	46	45	46
Distrito Federal	45	43	44
Espírito Santo	45	44	44
Goiás	46	44	45
Maranhão	47	46	47
Mato Grosso	45	44	45
Mato Grosso do Sul	44	42	43
Minas Gerais	46	44	45
Pará	47	45	46
Paraíba	46	45	46
Paraná	44	42	43
Pernambuco	46	45	46
Piauí	47	45	46
Rio de Janeiro	47	46	47
Rio Grande do Norte	46	45	46
Rio Grande do Sul	45	44	44
Rondônia	47	48	48
Roraima	44	44	44
Santa Catarina	45	43	44
São Paulo	45	44	45
Sergipe	44	43	44
Tocantins	44	42	44
<b>Total</b>	<b>46</b>	<b>45</b>	<b>45</b>

Elaborado: SRH/MP.

1 - Inclui os servidores civis da administração direta, autarquias e fundações do Poder Executivo (inclusive contratos temporários).

**Tabela 2.16 - Quantitativo dos Servidores Públicos Federais Cíveis do Poder Executivo, por situação de vínculo, segundo as Unidades da Federação<sup>1</sup> - SIAPE**

Posição - jul/2003

Unidades da Federação	Ativos		Aposentados		Inst. Pensão		Total	
	Qtde	%	Qtde	%	Qtde	%	Qtde	%
Acre	2.207	33,6	2.729	41,5	1.641	25,0	6.577	100,0
Alagoas	5.903	46,5	4.612	36,3	2.184	17,2	12.699	100,0
Amapá	9.694	67,0	3.164	21,9	1.621	11,2	14.479	100,0
Amazonas	7.988	61,5	3.659	28,2	1.347	10,4	12.994	100,0
Bahia	19.049	42,6	17.530	39,2	8.118	18,2	44.697	100,0
Ceará	14.666	36,7	17.219	43,1	8.064	20,2	39.949	100,0
Distrito Federal	44.536	32,6	42.659	31,3	49.303	36,1	136.498	100,0
Espírito Santo	8.091	52,0	5.538	35,6	1.934	12,4	15.563	100,0
Goiás	9.590	53,1	6.707	37,1	1.776	9,8	18.073	100,0
Maranhão	8.150	51,8	5.543	35,2	2.039	13,0	15.732	100,0
Mato Grosso	6.726	67,5	2.381	23,9	852	8,6	9.959	100,0
Mato Grosso do Sul	6.420	65,8	2.122	21,8	1.210	12,4	9.752	100,0
Minas Gerais	39.505	45,7	31.190	36,1	15.715	18,2	86.410	100,0
Pará	14.532	46,9	10.519	33,9	5.964	19,2	31.015	100,0
Paraíba	12.916	48,1	9.930	37,0	3.983	14,8	26.829	100,0
Paraná	14.922	49,2	11.225	37,0	4.190	13,8	30.337	100,0
Pernambuco	19.356	37,4	21.493	41,5	10.949	21,1	51.798	100,0
Piauí	5.765	44,3	4.911	37,8	2.324	17,9	13.000	100,0
Rio de Janeiro	95.763	35,3	106.301	39,1	69.559	25,6	271.623	100,0
Rio Grande do Norte	9.417	44,4	8.514	40,1	3.292	15,5	21.223	100,0
Rio Grande do Sul	25.749	48,2	20.317	38,0	7.401	13,8	53.467	100,0
Rondônia	10.796	71,9	2.680	17,9	1.537	10,2	15.013	100,0
Roraima	10.422	81,8	1.495	11,7	822	6,5	12.739	100,0
Santa Catarina	12.281	51,4	8.001	33,5	3.592	15,0	23.874	100,0
São Paulo	36.321	44,9	30.519	37,8	14.001	17,3	80.841	100,0
Sergipe	4.289	44,2	3.818	39,3	1.607	16,5	9.714	100,0
Tocantins	1.573	80,9	302	15,5	70	3,6	1.945	100,0
Sem informações <sup>2</sup>	1	100,0	0	0,0	0	0,0	1	100,0
<b>Total</b>	<b>456.628</b>	<b>42,8</b>	<b>385.078</b>	<b>36,1</b>	<b>225.095</b>	<b>21,1</b>	<b>1.066.801</b>	<b>100,0</b>

Elaborado: SRH/MP.

1 - Inclui os servidores civis da administração direta, autarquias e fundações do Poder Executivo (inclusive contratos temporários).

2 - Não consta informação no cadastro SIAPE.



**Tabela 2.17 - Quantitativo (força de trabalho) dos Servidores Públicos Federais Cíveis Ativos do Poder Executivo, por sexo, segundo as Unidades da Federação<sup>1</sup> - SIAPE**

Unidades da Federação	Posição - jul/2003					
	Masculino		Feminino		Total	
	Qtde	%	Qtde	%	Qtde	%
Acre	1.475	66,8	732	33,2	2.207	100,0
Alagoas	3.133	53,1	2.770	46,9	5.903	100,0
Amapá	4.280	44,2	5.414	55,8	9.694	100,0
Amazonas	4.494	56,3	3.494	43,7	7.988	100,0
Bahia	10.681	56,1	8.368	43,9	19.049	100,0
Ceará	8.214	56,0	6.452	44,0	14.666	100,0
Distrito Federal	23.676	53,2	20.860	46,8	44.536	100,0
Espírito Santo	4.515	55,8	3.576	44,2	8.091	100,0
Goiás	5.219	54,4	4.371	45,6	9.590	100,0
Maranhão	4.551	55,8	3.599	44,2	8.150	100,0
Mato Grosso	4.106	61,0	2.620	39,0	6.726	100,0
Mato Grosso do Sul	3.615	56,3	2.805	43,7	6.420	100,0
Minas Gerais	22.246	56,3	17.259	43,7	39.505	100,0
Pará	8.640	59,5	5.892	40,5	14.532	100,0
Paraíba	7.147	55,3	5.769	44,7	12.916	100,0
Paraná	8.096	54,3	6.826	45,7	14.922	100,0
Pernambuco	10.413	53,8	8.943	46,2	19.356	100,0
Piauí	3.755	65,1	2.010	34,9	5.765	100,0
Rio de Janeiro	49.771	52,0	45.992	48,0	95.763	100,0
Rio Grande do Norte	5.494	58,3	3.923	41,7	9.417	100,0
Rio Grande do Sul	14.492	56,3	11.257	43,7	25.749	100,0
Rondônia	4.794	44,4	6.002	55,6	10.796	100,0
Roraima	4.820	46,2	5.602	53,8	10.422	100,0
Santa Catarina	7.133	58,1	5.148	41,9	12.281	100,0
São Paulo	19.663	54,1	16.658	45,9	36.321	100,0
Sergipe	2.493	58,1	1.796	41,9	4.289	100,0
Tocantins	1.046	66,5	527	33,5	1.573	100,0
Sem Informações <sup>2</sup>	1	100,0	0	0,0	1	100,0
<b>Total</b>	<b>247.962</b>	<b>54,3</b>	<b>208.665</b>	<b>45,7</b>	<b>456.628</b>	<b>100,0</b>

Elaborado: SRH/MP.

Força de trabalho = quantidade de vínculo (-) exercício descentralizado (-) lotação provisória (-) cedido.

1 - Inclui os servidores civis da administração direta, autarquias e fundações do Poder Executivo (inclusive contratos temporários).

2 - Não consta informação no cadastro SIAPE.

**Tabela 2.18 - Relação entre o Quantitativo (força de trabalho) dos Servidores Públicos Federais Cíveis Ativos do Poder Executivo na população do estado, segundo as Unidades da Federação<sup>1</sup> - SIAPE**

Posição - jul/2003

Unidades da Federação	Quantidade <sup>1</sup>	Participação percentual dos Servidores Cíveis	
		Sobre o total de Serv. Públicos	Sobre a população do estado *
Rio de Janeiro	95.763	21,0	0,7
Distrito Federal	44.536	9,8	2,2
Minas Gerais	39.505	8,7	0,2
São Paulo	36.321	8,0	0,1
Rio Grande do Sul	25.749	5,6	0,3
Pernambuco	19.356	4,2	0,2
Bahia	19.049	4,2	0,1
Paraná	14.922	3,3	0,2
Ceará	14.666	3,2	0,2
Pará	14.532	3,2	0,2
Paraíba	12.916	2,8	0,4
Santa Catarina	12.281	2,7	0,2
Rondônia	10.796	2,4	0,8
Roraima	10.422	2,3	3,2
Amapá	9.694	2,1	2,0
Rio Grande do Norte	9.417	2,1	0,3
Goiás	9.590	2,1	0,2
Maranhão	8.150	1,8	0,1
Espírito Santo	8.091	1,8	0,3
Amazonas	7.988	1,7	0,3
Mato Grosso	6.726	1,5	0,3
Mato Grosso do Sul	6.420	1,4	0,3
Alagoas	5.903	1,3	0,2
Piauí	5.765	1,3	0,2
Sergipe	4.289	0,9	0,2
Acre	2.207	0,5	0,4
Tocantins	1.573	0,3	0,1
Sem Informações <sup>3</sup>	1	0,0	
<b>Total</b>	<b>456.628</b>	<b>100,0</b>	<b>0,3</b>

Elaborado: SRH/MP.

Força de Trabalho = quantidade de vínculo (-) exercício descentralizado (-) lotação provisória (-) cedido.

1 - Inclui os servidores civis da administração direta, autarquias e fundações do Poder Executivo (inclusive contratos temporários).

2 - % do total de Servidores Públicos Federais Cíveis Ativos do Poder Executivo sobre a população do País.

3 - Não consta informação no cadastro do SIAPE.

\* IBGE-censo de 2000.

**Tabela 2.19 - Quantitativo (força de trabalho) dos Servidores Públicos Federais Cíveis Ativos do Poder Executivo, por Governos dos Ex-Territórios, segundo a situação de vínculo<sup>1</sup> - SIAPE**

Situação de Vínculo	1997		1997		1999		2000		2001		2002		2003 <sup>2</sup>	
	Qtde	%	Qtde	%	Qtde	%	Qtde	%	Qtde	%	Qtde	%	Qtde	%
<b>Acre</b>														
Ativos	102	2,8	91	2,5	35	1,0	28	0,8	19	0,5	15	0,4	13	0,4
Aposentados	2.368	65,2	2.404	65,1	2.382	65,0	2.301	63,0	2.246	61,7	2.183	60,2	2.124	59,3
Instituidor de Pensão	1.160	32,0	1.199	32,5	1.247	34,0	1.325	36,3	1.373	37,7	1.427	39,4	1.447	40,4
<b>Total</b>	<b>3.630</b>	<b>100,0</b>	<b>3.694</b>	<b>100,0</b>	<b>3.664</b>	<b>100,0</b>	<b>3.654</b>	<b>100,0</b>	<b>3.638</b>	<b>100,0</b>	<b>3.625</b>	<b>100,0</b>	<b>3.584</b>	<b>100,0</b>
<b>Amapá</b>														
Ativos	8.333	69,6	8.176	68,0	7.895	66,5	7.719	65,3	7.541	64,2	8.335	65,6	8.117	64,2
Aposentados	2.503	20,9	2.664	22,1	2.738	23,1	2.798	23,7	2.807	23,9	2.876	22,6	2.995	23,7
Instituidor de Pensão	1.139	9,5	1.191	9,9	1.240	10,4	1.308	11,1	1.390	11,8	1.491	11,7	1.534	12,1
<b>Total</b>	<b>11.975</b>	<b>100,0</b>	<b>12.031</b>	<b>100,0</b>	<b>11.873</b>	<b>100,0</b>	<b>11.825</b>	<b>100,0</b>	<b>11.738</b>	<b>100,0</b>	<b>12.702</b>	<b>100,0</b>	<b>12.646</b>	<b>100,0</b>
<b>Rondônia</b>														
Ativos	8.352	78,2	8.035	75,3	7.601	72,4	7.340	70,8	7.062	69,0	6.647	65,8	6.337	63,0
Aposentados	1.482	13,9	1.756	16,4	1.957	18,6	2.037	19,7	2.116	20,7	2.335	23,1	2.567	25,5
Instituidor de Pensão	840	7,9	886	8,3	941	9,0	988	9,5	1.051	10,3	1.123	11,1	1.162	11,5
<b>Total</b>	<b>10.674</b>	<b>100,0</b>	<b>10.677</b>	<b>100,0</b>	<b>10.499</b>	<b>100,0</b>	<b>10.365</b>	<b>100,0</b>	<b>10.229</b>	<b>100,0</b>	<b>10.105</b>	<b>100,0</b>	<b>10.066</b>	<b>100,0</b>
<b>Roraima</b>														
Ativos	8.460	86,6	8.271	85,1	7.784	82,4	8.742	83,2	8.576	82,1	8.410	81,1	8.289	80,3
Aposentados	806	8,2	905	9,3	1.095	11,6	1.151	11,0	1.220	11,7	1.264	12,2	1.305	12,6
Instituidor de Pensão	505	5,2	539	5,5	572	6,1	617	5,9	650	6,2	692	6,7	729	7,1
<b>Total</b>	<b>9.771</b>	<b>100,0</b>	<b>9.715</b>	<b>100,0</b>	<b>9.451</b>	<b>100,0</b>	<b>10.510</b>	<b>100,0</b>	<b>10.446</b>	<b>100,0</b>	<b>10.366</b>	<b>100,0</b>	<b>10.323</b>	<b>100,0</b>
<b>Total</b>														
Ativos	25.247	70,0	24.573	68,0	23.315	65,7	23.829	65,5	23.198	64,3	23.407	63,6	22.756	62,1
Aposentados	7.159	19,9	7.729	21,4	8.172	23,0	8.287	22,8	8.389	23,3	8.658	23,5	8.991	24,6
Instituidor de Pensão	3.644	10,1	3.815	10,6	4.000	11,3	4.238	11,7	4.464	12,4	4.733	12,9	4.872	13,3
<b>Total</b>	<b>36.050</b>	<b>100,0</b>	<b>36.117</b>	<b>100,0</b>	<b>35.487</b>	<b>100,0</b>	<b>36.354</b>	<b>100,0</b>	<b>36.051</b>	<b>100,0</b>	<b>36.798</b>	<b>100,0</b>	<b>36.619</b>	<b>100,0</b>

Fonte: SRH/MP.

Força de Trabalho= quantidade de vínculo (-) exercício descentralizado (-) lotação provisória (-) cedido

1 - Inclui Servidores Cíveis da administração direta, fundações e autarquias do Poder Executivo

2 - Posição de julho/2003

De 1997a 2002 foram considerados os quantitativos do mês de dezembro de cada ano.

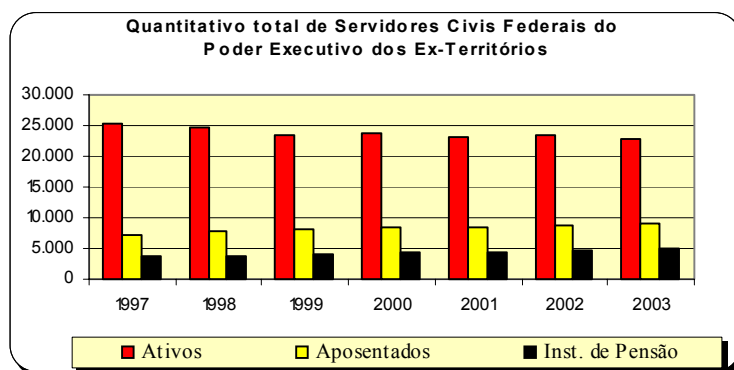

**Tabela 2.20 - Quantitativo (força de trabalho) dos Servidores Públicos Federais Cíveis Ativos do Poder Executivo <sup>1</sup>, por Região - SIAPE**

Posição - jul/2003

Região	Quantitativo de Servidores Cíveis Ativos	Participação percentual dos servidores cíveis (%)	
		sobre o total de Servidores Públicos	sobre a população <sup>2</sup> da região *
Norte	57.212	12,5	0,4
Nordeste	99.511	21,8	0,8
Sudeste	179.680	39,3	1,4
Sul	52.952	11,6	0,4
Centro-oeste	67.272	14,7	0,5
<b>Total</b>	<b>456.628</b>	<b>100,0</b>	<b>0,3</b>

Fonte: SRH/MP.

Força de Trabalho = quantidade de vínculo (-) exercício descentralizado (-) lotação provisória (-) cedido.

1 - Inclui os servidores cíveis da administração direta, autarquias e fundações do Poder Executivo (inclusive contratos temporários).

2 - % do total de Servidores Públicos Federais Cíveis Ativos do Poder Executivo sobre a população da Região.

\* IBGE-censo de 2000.

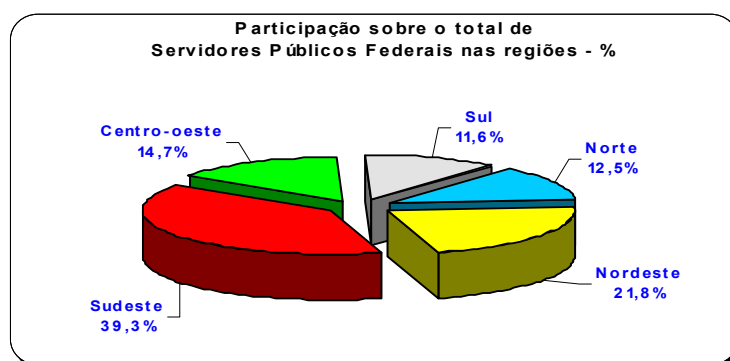

**Tabela 2.21 - Quantitativo e Idade Média dos Servidores Públicos Federais Cíveis do Poder Executivo, por situação de vínculo<sup>1</sup>, segundo a Região - SIAPE**

Posição - jul/2003

Região	Ativos		Aposentados		Inst. de Pensão <sup>2</sup>		Total	
	Quant.	Idade Média	Quant.	Idade Média	Quant.	Idade Média	Quant.	Idade Média
Norte	57.212	46	24.548	66	13.002	61	94.762	52
Nordeste	99.511	46	93.570	66	42.560	63	235.641	56
Sudeste	179.680	46	173.548	68	101.209	61	454.437	57
Sul	52.952	44	39.543	64	15.183	61	107.678	54
Centro-oeste	67.272	44	53.869	66	53.141	62	174.282	56
Sem Informações <sup>3</sup>	1	46	0	0	0	0	1	46
<b>Total</b>	<b>456.628</b>	<b>45</b>	<b>385.078</b>	<b>67</b>	<b>225.095</b>	<b>62</b>	<b>1.066.801</b>	<b>56</b>

Fonte: SRH/MP.

Força de trabalho = quantidade de vínculo (-) exercício descentralizado (-) lotação provisória (-) cedido.

1 - Inclui os servidores cíveis da administração direta, autarquias e fundações do Poder Executivo (inclusive contratos temporários).

2 - No caso do Inst. de Pensão a idade média se refere idade do servidor quando do falecimento.

3 - Não consta informação no cadastro do SIAPE.

**Tabela 2.22 - Quantitativo de Vínculos de Servidores das Carreiras da Administração Pública Federal, por situação de vínculo, segundo o sexo - SIAPE**

Posição - jul/2003

(Continua)

CARGO / CARREIRA	Quantitativo de Vínculos de Servidores							
	Ativo		Aposentado		Inst. de Pensão		Total Geral	
	Total	Feminino	Total	Feminino	Total	Feminino	Total	Feminino
<b>Gestão</b>	<b>4.462</b>	<b>37,9%</b>	<b>3.135</b>	<b>55,6%</b>	<b>553</b>	<b>21,5%</b>	<b>8.150</b>	<b>43,6%</b>
Analista de Comércio Exterior - NS	182	27,5%	-	-	1	0,0%	183	27,3%
Analista de Planejamento e Orçamento - NS	391	28,1%	197	40,6%	13	38,5%	601	32,4%
Analista de Finanças e Controle - NS	1.242	31,5%	1.203	55,9%	288	20,8%	2.733	41,1%
Especialista em Políticas Públicas e Gestão Governamental - NS	515	28,3%	3	33,3%	2	50,0%	520	28,5%
Técnico de Planejamento P-1501 do Grupo TP-1500 NS	92	40,2%	150	40,0%	13	30,8%	255	39,6%
Técnico de Planejamento e Pesquisa IPEA NS	205	26,8%	265	26,0%	19	10,5%	489	25,8%
Técnico de Planejamento e Orçamento NI	210	55,2%	80	70,0%	6	33,3%	296	58,8%
Técnico de Finanças e Controle NI	1.302	51,2%	969	65,4%	189	21,2%	2.460	54,5%
Cargos de Nível Superior do IPEA - NS	62	29,0%	100	59,0%	5	40,0%	167	47,3%
Cargos de Nível Intermediário do IPEA - NI	261	38,3%	168	67,3%	17	17,6%	446	48,4%
<b>Auditoria</b>	<b>21.300</b>	<b>36,0%</b>	<b>18.985</b>	<b>45,1%</b>	<b>11.504</b>	<b>7,9%</b>	<b>51.789</b>	<b>33,1%</b>
Auditor-Fiscal da Receita Federal - NS	7.648	25,1%	6.089	30,7%	5.879	4,5%	19.616	20,7%
Técnico da Receita Federal - NS	6.479	43,1%	5.141	69,9%	1.842	24,1%	13.462	50,7%
Auditor-Fiscal da Previdência Social - NS	4.234	43,7%	5.383	39,1%	2.940	4,3%	12.557	32,5%
Auditor-Fiscal do Trabalho - NS	2.939	37,5%	2.372	42,3%	843	8,5%	6.154	35,4%
<b>Diplomacia</b>	<b>2.415</b>	<b>41,1%</b>	<b>856</b>	<b>55,4%</b>	<b>388</b>	<b>11,1%</b>	<b>3.659</b>	<b>41,2%</b>
3º Secretário a Ministro 1ª Classe - NS	1.088	18,6%	233	8,6%	236	1,3%	1.557	14,5%
Oficial de Chancelaria - NS	695	61,2%	349	76,5%	73	28,8%	1.117	63,8%
Assistente de Chancelaria - NI	632	57,8%	274	68,2%	79	24,1%	985	58,0%
<b>Jurídica</b>	<b>5.667</b>	<b>41,9%</b>	<b>4.712</b>	<b>39,1%</b>	<b>1.562</b>	<b>7,1%</b>	<b>11.941</b>	<b>36,2%</b>
Procurador Federal <sup>1</sup> - NS	3.553	41,0%	3.473	38,9%	1.190	7,2%	8.216	35,2%
Procurador da Fazenda Nacional - NS	795	38,9%	213	24,9%	87	5,7%	1.095	33,5%
Advogado da União - lotado na AGU - NS	681	41,6%	8	50,0%	1	0,0%	690	41,6%
Advogado/Assist. e Procurador de Autarquias e Fundações - NS	541	52,3%	995	42,5%	267	7,5%	1.803	40,3%
Defensor Público - NS	97	40,2%	23	43,5%	17	0,0%	137	35,8%
<b>Polícia Federal</b>	<b>7.915</b>	<b>12,8%</b>	<b>3.290</b>	<b>10,2%</b>	<b>3.345</b>	<b>1,6%</b>	<b>14.550</b>	<b>9,6%</b>
Delegado -NS	958	12,6%	744	13,4%	250	0,4%	1.952	11,4%
Censor <sup>2</sup> - NS	-	-	-	-	7	28,6%	7	28,6%
Perito - NS	385	20,0%	190	35,3%	57	7,0%	632	23,4%
Escrivão - NI	1.247	27,6%	159	30,2%	65	4,6%	1.471	26,9%
Agente - NI	5.139	8,3%	2.077	3,9%	2.900	1,3%	10.116	5,4%
Papiloscopista - NI	186	23,1%	120	30,8%	66	10,6%	372	23,4%
<b>Pesquisa em Ciência &amp; Tecnologia</b>	<b>25.232</b>	<b>39,6%</b>	<b>11.889</b>	<b>44,5%</b>	<b>2.843</b>	<b>10,5%</b>	<b>39.964</b>	<b>39,0%</b>
Analista - NS	2.343	50,7%	1.350	51,7%	143	19,6%	3.836	49,9%
Tecnologista - NS	5.015	40,9%	1.810	45,2%	266	15,8%	7.091	41,0%
Pesquisador - NS	2.252	41,3%	678	46,0%	93	21,5%	3.023	41,8%
Assistente - NI	6.556	41,5%	3.679	42,9%	1.516	8,0%	11.751	37,6%
Tecnico - NI	8.537	34,6%	4.044	44,8%	662	11,3%	13.243	36,6%
Auxiliar Técnico - NA	61	39,3%	11	9,1%	8	12,5%	80	32,5%
Auxiliar - NA	468	24,6%	317	20,5%	155	7,7%	940	20,4%
<b>Tecnologia Militar</b>	<b>253</b>	<b>14,23%</b>	<b>51</b>	<b>11,8%</b>	<b>19</b>	<b>0,0%</b>	<b>323</b>	<b>13,0%</b>
Engenheiro - NS	253	14,2%	51	11,8%	19	0,0%	323	13,0%
<b>Reforma Agrária</b>	<b>647</b>	<b>25,5%</b>	<b>280</b>	<b>13,9%</b>	<b>55</b>	<b>1,8%</b>	<b>982</b>	<b>20,9%</b>
Engenheiro Agrônomo - NS	456	13,6%	244	8,2%	50	0,0%	750	10,9%
Fiscal de Cadastro e Tributação Rural - NS	112	52,7%	19	57,9%	2	50,0%	133	53,4%
Orientador de Projetos de Assentamento - NS	79	55,7%	17	47,1%	3	0,0%	99	52,5%
<b>Fiscalização</b>	<b>2.785</b>	<b>22,7%</b>	<b>1.342</b>	<b>11,0%</b>	<b>981</b>	<b>1,6%</b>	<b>5.108</b>	<b>15,6%</b>
Médico do Trabalho - 40 horas - Mtb <sup>3</sup> - NS	4	0,0%	-	-	1	0,0%	5	0,0%
Supervisor Médico Pericial - NS	173	36,4%	2	50,0%	1	0,0%	176	36,4%
Fiscal Federal Agropecuário <sup>4</sup> - NS	2.608	21,8%	1.340	10,9%	979	1,6%	4.927	14,8%
<b>Docente</b>	<b>72.516</b>	<b>44,6%</b>	<b>36.258</b>	<b>49,2%</b>	<b>8.077</b>	<b>12,9%</b>	<b>116.851</b>	<b>43,8%</b>
Professor de 3º grau (Auxiliar a Titular) - NS	42.187	38,3%	25.485	42,0%	5.804	7,9%	73.476	37,2%
Professor de 1º e 2º graus (A a E) - NI	19.558	53,1%	10.773	66,2%	2.273	25,4%	32.604	55,5%
Contratos Temporários: Professor de 3º grau - NS	8.641	54,6%	-	-	-	-	8.641	54,6%
Contratos Temporários: Professor de 1º e 2º graus - NI	2.130	51,3%	-	-	-	-	2.130	51,3%
<b>CVM - Comissão de Valores Mobiliário</b>	<b>237</b>	<b>30,0%</b>	<b>131</b>	<b>51,9%</b>	<b>11</b>	<b>27,3%</b>	<b>379</b>	<b>37,5%</b>
Analista - NS	104	17,3%	50	28,0%	4	25,0%	158	20,9%
Inspetor - NS	63	17,5%	19	21,1%	5	0,0%	87	17,2%
Agente Executivo - NI	70	60,0%	62	80,6%	2	100,0%	134	70,1%

**Tabela 2.22 - Quantitativo de Vínculos de Servidores das Carreiras da Administração Pública Federal, por situação de vínculo, segundo o sexo - SIAPE**

CARGO / CARREIRA	Quantitativo de Vínculos de Servidores							
	Ativo		Aposentado		Inst. de Pensão		Total Geral	
	Total	Feminino	Total	Feminino	Total	Feminino	Total	Feminino
<b>SUSEP - Superintendência de Seguros Privados</b>	<b>259</b>	<b>39,4%</b>	<b>223</b>	<b>56,1%</b>	<b>21</b>	<b>14,3%</b>	<b>503</b>	<b>45,7%</b>
Analista Técnico - NS	170	31,8%	97	48,5%	19	10,5%	286	36,0%
Agente Executivo - NI	89	53,9%	126	61,9%	2	50,0%	217	58,5%
<b>PCC - Plano de Classificação e Cargo</b>	<b>87.418</b>	<b>42,6%</b>	<b>137.153</b>	<b>29,7%</b>	<b>170.951</b>	<b>6,1%</b>	<b>395.522</b>	<b>22,3%</b>
Cargos de Nível Superior - NS	11.920	46,8%	17.513	45,3%	16.584	7,5%	46.017	32,1%
Cargos de Nível Intermediário - NI	66.846	41,8%	105.160	29,9%	132.513	6,5%	304.519	22,3%
Cargos de Nível Auxiliar - NA	8.652	42,9%	14.480	9,2%	21.854	2,4%	44.986	12,4%
<b>Técnico-Administrativos e Técnico-Marítimos das IFES</b>	<b>92.427</b>	<b>52,1%</b>	<b>40.590</b>	<b>53,9%</b>	<b>11.984</b>	<b>16,8%</b>	<b>145.001</b>	<b>49,7%</b>
Cargos de Nível Superior - NS	21.629	63,2%	8.777	66,3%	1.178	24,7%	31.584	62,6%
Cargos de Nível Intermediário - NI	56.511	51,0%	26.557	52,0%	8.194	15,6%	91.262	48,1%
Cargos de Nível Auxiliar - NA	14.287	39,5%	5.256	42,9%	2.612	17,1%	22.155	37,6%
<b>DACTA - Grupo de Defesa Aérea e Controle do Tráfego Aéreo</b>	<b>193</b>	<b>16,6%</b>	<b>55</b>	<b>30,9%</b>	<b>10</b>	<b>10,0%</b>	<b>258</b>	<b>19,4%</b>
Cargos de Nível Superior - NS	19	5,3%	6	0,0%	-	-	25	4,0%
Cargos de Nível Intermediário - NI	174	17,8%	49	34,7%	10	10,0%	233	21,0%
<b>Polícia Civil do Ex-Território<sup>5</sup></b>	<b>940</b>	<b>28,6%</b>	<b>750</b>	<b>2,7%</b>	<b>1.088</b>	<b>1,6%</b>	<b>2.778</b>	<b>11,0%</b>
Cargos de Nível Superior - NS	73	19,2%	35	8,6%	26	7,7%	134	14,2%
Cargos de Nível Intermediário - NI	867	29,4%	715	2,4%	1.062	1,4%	2.644	10,9%
<b>Ministério da Justiça</b>	<b>7.441</b>	<b>6,8%</b>	<b>4.032</b>	<b>0,6%</b>	<b>986</b>	<b>1,8%</b>	<b>12.459</b>	<b>4,4%</b>
Policial Rodoviário Federal - NI	7.441	6,8%	4.032	0,6%	986	1,8%	12.459	4,4%
<b>Meio Ambiente</b>	<b>5.533</b>	<b>31,2%</b>	<b>78</b>	<b>35,9%</b>	<b>21</b>	<b>9,5%</b>	<b>5.632</b>	<b>31,2%</b>
Analista Ambiental - NS	1.700	30,6%	11	63,6%	4	0,0%	1.715	30,7%
Analista Administrativo - NS	418	49,5%	11	54,5%	-	-	429	49,7%
Gestor Ambiental - NS	8	50,0%	-	-	-	-	8	50,0%
Gestor Administrativo - NS	12	50,0%	-	-	-	-	12	50,0%
Técnico Administrativo - NI	2.349	38,1%	34	41,2%	9	11,1%	2.392	38,0%
Técnico Ambiental - NI	909	5,5%	18	0,0%	8	12,5%	935	5,5%
Auxiliar Administrativo - NA	137	32,1%	4	25,0%	-	-	141	31,9%
<b>Previdenciária</b>	<b>35.122</b>	<b>58,8%</b>	<b>31.021</b>	<b>14,3%</b>	<b>4.638</b>	<b>1,2%</b>	<b>70.781</b>	<b>2,1%</b>
Nível Superior - NS	4.759	40,2%	7.341	61,5%	1.045	13,1%	13.145	50,0%
Nível Intermediário - NI	30.246	61,8%	23.591	69,8%	3.563	22,0%	57.400	62,6%
Nível Auxiliar - NA	117	36,8%	89	43,8%	30	20,0%	236	37,3%
<b>Seguridade Social e do Trabalho</b>	<b>97.188</b>	<b>42,5%</b>	<b>89.220</b>	<b>53,1%</b>	<b>4.664</b>	<b>13,5%</b>	<b>191.072</b>	<b>46,7%</b>
Nível Superior - NS	26.049	39,3%	26.609	43,6%	1.547	6,4%	54.205	40,5%
Nível Intermediário - NI	70.057	43,6%	62.331	57,2%	3.091	17,1%	135.479	49,3%
Nível Auxiliar - NA	1.082	52,4%	280	36,8%	26	3,8%	1.388	48,3%
<b>HFA - Hospital das Forças Armadas</b>	<b>377</b>	<b>69,5%</b>	<b>-</b>	<b>-</b>	<b>-</b>	<b>-</b>	<b>377</b>	<b>69,5%</b>
Nível Superior - NS	124	60,5%	-	-	-	-	124	60,5%
Nível Intermediário - NI	253	73,9%	-	-	-	-	253	73,9%
<b>Looyd</b>	<b>9</b>	<b>0,0%</b>	<b>-</b>	<b>-</b>	<b>-</b>	<b>-</b>	<b>9</b>	<b>-</b>
Nível Superior - NS	6	0,0%	-	-	-	-	6	0,0%
Nível Intermediário - NI	3	0,0%	-	-	-	-	3	0,0%
<b>NES - Natureza Especial</b>	<b>35</b>	<b>8,6%</b>	<b>14</b>	<b>7,1%</b>	<b>25</b>	<b>0,0%</b>	<b>74</b>	<b>5,4%</b>
Sem Cargo <sup>6</sup>	18.639	41,1%	385	40,5%	7	14,3%	19.031	41,1%
Médico Residente	4.909	49,4%	-	-	-	-	4.909	49,4%
Contratado Lei nº 8.745/93 <sup>7</sup>	1.932	48,0%	-	-	-	-	1.932	48,0%
Agregado	-	-	600	26,8%	955	3,5%	1.555	12,5%
Pensionistas de outros Poderes absolvidos pelo Minist. Fazenda	-	-	28	14,3%	407	1,2%	435	2,1%
<b>Total</b>	<b>495.851</b>	<b>44,0%</b>	<b>385.078</b>	<b>43,6%</b>	<b>225.095</b>	<b>7,4%</b>	<b>1.106.024</b>	<b>36,4%</b>

Fonte: SRH/MP

NS - Nível Superior / NI - Nível Intermediário / NA - Nível Auxiliar

Inclui contratos temporários

<sup>1</sup> Os cargos efetivos de Procurador Autárquico, Procurador, Advogado, Assistente Jurídico de autarquias e Fundações Públicas, Procurador e Advogado da Superintendência de Seguros Privados e da Comissão Valores Mobiliários. (observado o art. 40 e 46 da MP 2048-30/2000) são transformados em cargos de Procurador Federal (Medida Provisória 2048-26 de 29.06.2000, MP 2048-27 de 28.07.2000 e MP 2048-30 de 26.10.2000)

<sup>2</sup> Extinção, conforme Lei nº 9.688, de 06/07/98.

<sup>3</sup> Extinção, conforme art. 10 § 2º da Medida Provisória nº 1.915-1, de 29 de julho de 1999.

<sup>4</sup> Os cargos de Farmacêutico - NS 908, Zootecnista - NS 911, Engenheiro Agrônomo - NS 912 e Químico - NS 921 do quadro permanente do Ministério da Agricultura e do Abastecimento foram transformados em cargos de Fiscal de Defesa Agropecuária, conforme Portaria nº 1.766 de 24.11.99. Os atuais cargos efetivos da Carreira de Fiscal de Defesa Agropecuária e de Médico Veterinário - NS 910, cujos ocupantes estejam em efetivo exercício nas atividades de controle, inspeção, fiscalização e defesa agropecuária, do Quadro de Pessoal do Ministério da Agricultura e do Abastecimento, são transformados em cargos de Fiscal Federal Agropecuário, conforme art. 28. §1º e §2º da MP 2048-26/2000, MP 2048-27 de 28.07.2000 e MP 2048-30 de 26.10.2000

<sup>5</sup> Polícia Civil do Ex-Território.

<sup>6</sup> Servidores sem vínculo e requisitos de outros órgãos da administração direta, autarquias, fundações, empresas e outras esferas.

<sup>7</sup> Contratado Lei nº 8.745/93, para realização de recenseamento da Fundação Instituto Brasileiro de Geografia e Estatística - IBGE.

**VINCULO** - Corresponde a um contrato de trabalho de um servidor com um determinado Órgão, podendo este servidor ter um ou no máximo dois contratos (vínculos com o serviço público) de acordo com CF de 1998, art.37 inciso XVI.

**2.23 - Distribuição % dos Vínculos de Servidores das Carreiras da Administração Pública Federal Ativos por grupos de idades (Faixa Etária)**

Posição - jul/2003

(Continua)

Cargo / Carreira	Grupos de Idade (Faixa Etária)					
	Até 30 anos	De 31 a 40 anos	De 41 a 50 anos	De 51 a 60 anos	Mais de 60 anos	Não Classificados
<b>Gestão</b>	<b>14,2%</b>	<b>34,0%</b>	<b>37,7%</b>	<b>12,8%</b>	<b>1,3%</b>	<b>0,0%</b>
Analista de Comércio Exterior - NS	40,7%	39,6%	16,5%	3,3%	0,0%	0,0%
Analista de Planejamento e Orçamento - NS	16,4%	38,1%	33,2%	11,3%	1,0%	0,0%
Analista de Finanças e Controle - NS	18,4%	40,5%	28,7%	11,0%	1,3%	0,0%
Especialista em Políticas Públicas e Gestão Governamental - NS	24,1%	47,0%	23,7%	4,9%	0,4%	0,0%
Técnico de Planejamento P-1501 do Grupo TP-1500 NS	0,0%	0,0%	34,8%	54,3%	10,9%	0,0%
Técnico de Planejamento e Pesquisa IPEA NS	4,4%	27,8%	28,3%	36,6%	2,9%	0,0%
Técnico de Planejamento e Orçamento NI	0,0%	30,5%	55,2%	13,8%	0,5%	0,0%
Técnico de Finanças e Controle NI	10,4%	27,4%	48,5%	12,4%	1,2%	0,0%
Cargos de Nível Superior do IPEA - NS	0,0%	3,2%	72,6%	22,6%	1,6%	0,0%
Cargos de Nível Intermediário do IPEA - NI	0,0%	26,4%	60,9%	11,1%	1,5%	0,0%
<b>Auditoria</b>	<b>5,7%</b>	<b>29,9%</b>	<b>42,6%</b>	<b>19,0%</b>	<b>2,8%</b>	<b>0,0%</b>
Auditor-Fiscal da Receita Federal - NS	4,3%	31,3%	38,0%	23,0%	3,4%	0,0%
Técnico da Receita Federal - NS	8,6%	38,5%	40,4%	10,9%	1,7%	0,0%
Auditor-Fiscal da Previdência Social - NS	6,7%	17,5%	56,5%	17,9%	1,5%	0,0%
Auditor-Fiscal do Trabalho - Legislação do Trabalho - NS	1,4%	25,6%	39,4%	27,9%	5,8%	0,0%
<b>Diplomacia</b>	<b>7,7%</b>	<b>21,8%</b>	<b>33,2%</b>	<b>27,3%</b>	<b>10,1%</b>	<b>0,0%</b>
3º Secretário a Ministro 1ª Classe - NS	11,0%	26,1%	27,8%	24,5%	10,6%	0,0%
Oficial de Chancelaria - NS	4,2%	28,3%	24,7%	31,4%	11,4%	0,0%
Assistente de Chancelaria - NI	5,7%	7,1%	51,7%	27,5%	7,9%	0,0%
<b>Jurídica</b>	<b>24,8%</b>	<b>28,3%</b>	<b>26,3%</b>	<b>16,6%</b>	<b>4,0%</b>	<b>0,0%</b>
Procurador Federal <sup>1</sup> - NS	28,5%	24,2%	26,5%	17,3%	3,4%	0,0%
Procurador da Fazenda Nacional - NS	17,7%	44,2%	24,0%	9,2%	4,9%	0,0%
Advogado da União - AGU - NS	28,0%	50,5%	13,8%	6,3%	1,3%	0,0%
Advogado/Assist. e Procurador de Autarquias e Fundações - NS	0,0%	6,3%	46,2%	37,2%	10,4%	0,0%
Defensor Público - NS	60,8%	15,5%	11,3%	10,3%	2,1%	0,0%
<b>Polícia Federal</b>	<b>14,6%</b>	<b>36,3%</b>	<b>44,8%</b>	<b>4,1%</b>	<b>0,1%</b>	<b>0,0%</b>
Delegado - NS	26,2%	31,4%	30,9%	11,2%	0,3%	0,0%
Perito - NS	21,8%	39,7%	26,8%	11,7%	0,0%	0,0%
Escrivão - NI	17,4%	44,2%	37,3%	1,1%	0,0%	0,0%
Agente - NI	11,6%	35,0%	50,3%	3,0%	0,1%	0,0%
Papiloscopista - NI	5,9%	38,7%	51,1%	4,3%	0,0%	0,0%
<b>Pesquisa em Ciência &amp; Tecnologia</b>	<b>3,8%</b>	<b>19,5%</b>	<b>52,4%</b>	<b>21,1%</b>	<b>3,2%</b>	<b>0,0%</b>
Analista - NS	7,8%	19,6%	51,4%	19,0%	2,3%	0,0%
Tecnologista - NS	6,5%	20,4%	51,7%	19,4%	2,1%	0,0%
Pesquisador - NS	1,4%	15,4%	47,2%	31,2%	4,9%	0,0%
Assistente - NI	1,1%	22,3%	51,8%	20,6%	4,2%	0,0%
Técnico - NI	3,6%	17,6%	55,9%	20,3%	2,5%	0,0%
Auxiliar Técnico - NA	1,6%	24,6%	41,0%	21,3%	11,5%	0,0%
Auxiliar - NA	5,1%	24,8%	37,4%	25,0%	7,7%	0,0%
<b>Tecnologia Militar</b>	-	<b>10,7%</b>	<b>65,2%</b>	<b>21,7%</b>	<b>2,4%</b>	<b>0,0%</b>
Engenheiro - NS	-	10,7%	65,2%	21,7%	2,4%	0,0%
<b>Reforma Agrária</b>	<b>0,3%</b>	<b>12,1%</b>	<b>50,9%</b>	<b>34,2%</b>	<b>2,6%</b>	<b>0,0%</b>
Engenheiro Agrônomo - NS	0,4%	11,2%	46,3%	39,0%	3,1%	0,0%
Fiscal de Cadastro e Tributação Rural - NS	0,0%	15,2%	58,9%	24,1%	1,8%	0,0%
Orientador de Projetos de Assentamento - NS	0,0%	12,7%	65,8%	20,3%	1,3%	0,0%
<b>Fiscalização</b>	<b>7,1%</b>	<b>15,1%</b>	<b>32,8%</b>	<b>39,9%</b>	<b>5,1%</b>	<b>0,0%</b>
Médico do trabalho - 40 horas - NS	0,0%	0,0%	50,0%	50,0%	0,0%	0,0%
Supervisor Médico Pericial - NS	0,0%	27,7%	53,8%	17,3%	1,2%	0,0%
Fiscal Federal Agropecuário <sup>2</sup> - NS	7,6%	14,3%	31,4%	41,4%	5,4%	0,0%
<b>Docente</b>	<b>7,2%</b>	<b>27,3%</b>	<b>38,0%</b>	<b>23,2%</b>	<b>4,2%</b>	<b>0,0%</b>
Professor de 3º grau (Auxiliar a Titular) - NS	1,3%	23,5%	39,3%	30,0%	5,9%	0,0%
Professor de 1º e 2º graus (A a E) - NI	2,3%	29,7%	47,7%	18,0%	2,3%	0,0%
Contratos temporários: Professor de 3º grau - NS	40,1%	37,9%	14,7%	5,9%	1,4%	0,0%
Contratos temporários: Professor de 1º e 2º graus - NI	37,6%	37,1%	18,1%	6,7%	0,5%	0,0%
<b>CVM - Comissão de Valores Mobiliários</b>	<b>7,2%</b>	<b>30,8%</b>	<b>40,5%</b>	<b>20,3%</b>	<b>1,3%</b>	<b>0,0%</b>
Analista - NS	5,8%	28,8%	39,4%	25,0%	1,0%	0,0%
Inspetor - NS	14,3%	39,7%	22,2%	22,2%	1,6%	0,0%
Cargos de Nível Intermediário - NI	2,9%	25,7%	58,6%	11,4%	1,4%	0,0%

## 2.23 - Distribuição % dos Vínculos de Servidores das Carreiras da Administração Pública Federal Ativos por grupos de idades (Faixa Etária)

Posição - jul/2003

(Conclusão)

Cargo / Carreira	Grupos de Idade (Faixa Etária)					
	Até 30 anos	De 31 a 40 anos	De 41 a 50 anos	De 51 a 60 anos	Mais de 60 anos	Não Classificados
<b>SUSEP - Superintendência de Seguros Privados</b>	<b>10,0%</b>	<b>30,9%</b>	<b>40,5%</b>	<b>17,0%</b>	<b>1,5%</b>	<b>0,0%</b>
Analista Técnico - NS	12,4%	35,3%	33,5%	16,5%	2,4%	0,0%
Agente Executivo - NS	5,6%	22,5%	53,9%	18,0%	0,0%	0,0%
<b>PCC - Plano de Classificação de Cargos</b>	<b>1,3%</b>	<b>18,1%</b>	<b>48,9%</b>	<b>25,5%</b>	<b>6,2%</b>	<b>0,0%</b>
Cargos de Nível Superior - NS	0,1%	9,8%	48,4%	35,1%	6,6%	0,0%
Cargos de Nível Intermediário - NI	1,4%	19,4%	50,1%	23,5%	5,6%	0,0%
Cargos de Nível Auxiliar - NA	2,0%	19,6%	40,2%	27,9%	10,3%	0,0%
<b>Técnico-Administrativos e Técnico-Marítimos das IFES</b>	<b>3,7%</b>	<b>26,0%</b>	<b>46,9%</b>	<b>19,8%</b>	<b>3,6%</b>	<b>0,0%</b>
Cargos de Nível Superior - NS	3,0%	23,5%	52,6%	19,2%	1,7%	0,0%
Cargos de Nível Intermediário - NI	4,3%	27,4%	46,7%	18,2%	3,3%	0,0%
Cargos de Nível Auxiliar - NA	2,0%	23,9%	39,3%	27,1%	7,7%	0,0%
<b>DACTA - Grupo de Defesa Aérea e Controle do Tráfego Aéreo</b>	<b>0,0%</b>	<b>8,3%</b>	<b>68,9%</b>	<b>22,3%</b>	<b>0,5%</b>	<b>0,0%</b>
Cargos de Nível Superior - NS	0,0%	0,0%	52,6%	47,4%	0,0%	0,0%
Cargos de Nível Intermediário - NI	0,0%	9,2%	70,7%	19,5%	0,6%	0,0%
<b>Polícia Civil do Ex-Território<sup>3</sup></b>	<b>0,0%</b>	<b>21,3%</b>	<b>60,5%</b>	<b>16,8%</b>	<b>1,4%</b>	<b>0,0%</b>
Cargos de Nível Superior - NS	0,0%	0,0%	52,1%	47,9%	0,0%	0,0%
Cargos de Nível Intermediário - NI	0,0%	23,1%	61,2%	14,2%	1,5%	0,0%
<b>Ministério da Justiça</b>	<b>17,8%</b>	<b>44,6%</b>	<b>23,9%</b>	<b>13,2%</b>	<b>0,6%</b>	<b>0,0%</b>
Policial Rodoviário Federal - NI	17,8%	44,6%	23,9%	13,2%	0,6%	0,0%
<b>Meio Ambiente</b>	<b>5,0%</b>	<b>17,6%</b>	<b>51,8%</b>	<b>22,4%</b>	<b>3,2%</b>	<b>0,0%</b>
Analista Ambiental - NS	14,2%	18,1%	46,0%	20,5%	1,2%	0,0%
Analista Administrativo - NS	0,0%	13,6%	57,9%	27,3%	1,2%	0,0%
Gestor Ambiental - NS	0,0%	0,0%	50,0%	50,0%	0,0%	0,0%
Gestor Administrativo - NS	0,0%	8,3%	33,3%	50,0%	8,3%	0,0%
Técnico Administrativo - NI	1,4%	19,8%	53,4%	21,3%	4,1%	0,0%
Técnico Ambiental - NI	0,0%	12,2%	58,2%	24,9%	4,7%	0,0%
Auxiliar Administrativo - NI	4,4%	24,1%	36,5%	27,0%	8,0%	0,0%
<b>Previdenciária</b>	<b>7,1%</b>	<b>17,4%</b>	<b>53,6%</b>	<b>19,4%</b>	<b>2,5%</b>	<b>0,0%</b>
Nível Superior - NS	0,0%	4,6%	41,9%	46,8%	6,7%	0,0%
Nível Intermediário - NI	8,2%	19,4%	55,4%	15,1%	1,8%	0,0%
Nível Auxiliar - NA	0,9%	17,9%	40,2%	33,3%	7,7%	0,0%
<b>Seguridade Social e do Trabalho</b>	<b>0,4%</b>	<b>14,2%</b>	<b>48,1%</b>	<b>31,5%</b>	<b>5,7%</b>	<b>0,0%</b>
Nível Superior - NS	0,1%	4,0%	38,2%	50,6%	7,3%	0,0%
Nível Intermediário - NI	0,6%	17,8%	51,9%	24,6%	5,2%	0,0%
Nível Auxiliar - NA	0,3%	30,4%	44,5%	19,8%	5,1%	0,0%
<b>HFA - Hospital das Forças Armadas</b>	<b>59,4%</b>	<b>32,9%</b>	<b>7,4%</b>	<b>0,3%</b>	<b>0,0%</b>	<b>0,0%</b>
Nível Superior - NS	44,4%	44,4%	11,3%	0,0%	0,0%	0,0%
Nível Intermediário - NI	66,8%	27,3%	5,5%	0,4%	0,0%	0,0%
<b>Looyd</b>	<b>0,0%</b>	<b>0,0%</b>	<b>33,3%</b>	<b>55,6%</b>	<b>11,1%</b>	<b>0,0%</b>
Nível Superior - NS	0,0%	0,0%	0,0%	83,3%	16,7%	0,0%
Nível Intermediário - NI	0,0%	0,0%	100,0%	0,0%	0,0%	0,0%
<b>NES - Natureza Especial</b>	<b>0,0%</b>	<b>2,9%</b>	<b>20,0%</b>	<b>45,7%</b>	<b>31,4%</b>	<b>0,0%</b>
Sem Cargo <sup>4</sup>	17,9%	26,7%	33,0%	17,6%	4,8%	0,0%
Médico Residente	87,4%	11,7%	0,8%	0,1%	0,0%	0,0%
Contratado Lei nº 8.745/93 <sup>5</sup>	78,2%	12,2%	7,5%	1,9%	0,2%	0,0%
<b>Total</b>	<b>5,9%</b>	<b>21,9%</b>	<b>44,9%</b>	<b>23,0%</b>	<b>4,3%</b>	<b>0,0%</b>

Fonte: SRH/MP

NS - Nível Superior / NI - Nível Intermediário / NA - Nível Auxiliar

Inclui contratos temporários

1 - Os cargos efetivos de Procurador Autárquico, Procurador, Advogado, Assistente Jurídico de autarquias e Fundações Públicas, Procurador e Advogado da Susep e da CVM. (observado o art. 40 e 46 da MP 2048-30/2000) são transformados em cargos de Procurador Federal (MP 2048-26 de 29.06.2000, MP 2048-27 de 28.07.2000 e MP 2048-30 de 26.10.2000)

2 - Os cargos de Farmacêutico - NS 908, Zootecnista - NS 911, Engenheiro Agrônomo - NS 912 e Químico - NS 921 do quadro permanente do MAA foram transformados em cargos de Fiscal de Defesa Agropecuária, conforme Portaria nº 1.766 de 24.11.99. Os atuais cargos efetivos da Carreira de Fiscal de Defesa Agropecuária e de Médico Veterinário - NS 910, cujos ocupantes estejam em efetivo exercício nas atividades de controle, inspeção, fiscalização e defesa agropecuária, do Quadro de Pessoal do MAA, são transformados em cargos de Fiscal Federal Agropecuário, conforme art. 28.º§1º e §2º da MP 2048-26/2000, MP 2048-27 de 28.07.2000 e de 26.10.2000

3 - Polícia Civil do Ex-Território.

4 - Servidores sem vínculo e requisitados de outros órgãos da administração direta, autarquias, fundações, empresas e outras esferas.

5 - Contratado Lei nº 8.745/93, para realização de recenseamento do IBGE.

VÍNCULO - Corresponde a um contrato de trabalho de um servidor com um determinado Órgão, podendo este servidor ter um ou no máximo dois contratos (vínculos com o serviço público) de acordo com CF de 1998, art.37 inciso XVI.



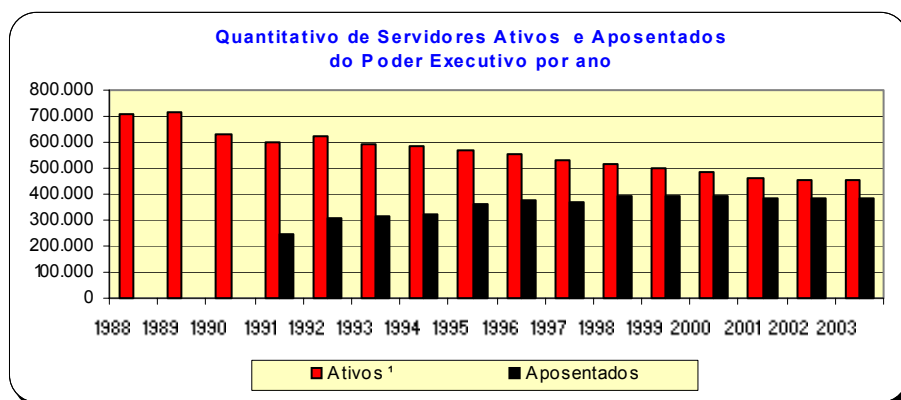

**Tabela 2.25 - Quantitativo (força de trabalho) dos Servidores Públicos Federais Civis Ativos do Poder Executivo, por sexo, segundo os grupos de idade (Faixa Etária) - SIAPE**

Posição - jul/2003

Grupos de Idade (Faixa Etária)	Masculino		Feminino		Total	
	Qtde	%	Qtde	%	Qtde	%
Até 20 anos	570	0,2	471	0,2	1.041	0,2
De 21 a 25 anos	3.632	1,5	3.747	1,8	7.379	1,6
De 26 a 30 anos	10.906	4,4	9.511	4,6	20.417	4,5
De 31 a 35 anos	17.901	7,2	14.533	7,0	32.434	7,1
De 36 a 40 anos	34.605	14,0	32.022	15,3	66.627	14,6
De 41 a 45 anos	49.220	19,8	49.544	23,7	98.764	21,6
De 46 a 50 anos	54.252	21,9	49.894	23,9	104.146	22,8
De 51 a 55 anos	43.198	17,4	28.532	13,7	71.730	15,7
De 56 a 60 anos	21.091	8,5	12.940	6,2	34.031	7,5
De 61 a 65 anos	8.840	3,6	5.568	2,7	14.408	3,2
De 66 a 70 anos	3.408	1,4	1.809	0,9	5.217	1,1
Mais de 70 anos	339	0,1	90	0,0	429	0,1
Não informado <sup>1</sup>	1	0,0	4	0,0	5	0,0
<b>Total</b>	<b>247.963</b>	<b>100,0</b>	<b>208.665</b>	<b>100,0</b>	<b>456.628</b>	<b>100,0</b>

Fonte: SRH/MP.

1 - Não constam informações sobre idade no cadastro SIAPE.

Inclui contrato temporário

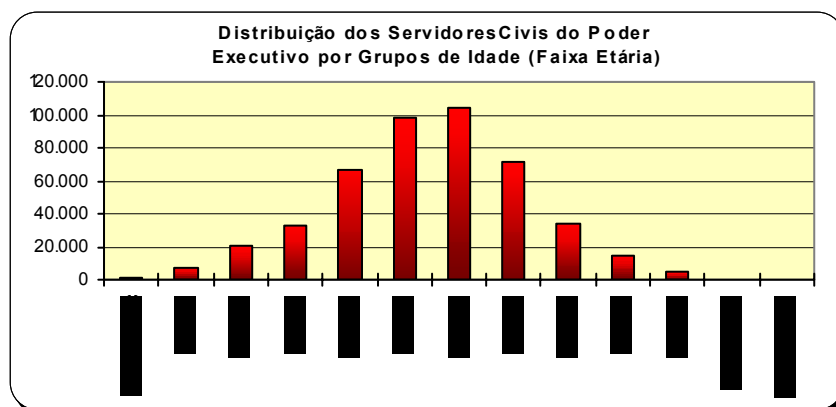

# Seção

# Remuneração

# 3

Este tema traz informações sobre:

- A Despesa Média dos Servidores dos Poderes da União por Poder e Situação de Vínculo (ativo, aposentado e instituidor de pensão);
- Distribuição por Faixas de Remuneração;
- A Estrutura Salarial das Carreiras da Administração Pública Federal (Cargo/Carreira) com os vencimentos iniciais, finais e seus percentuais de amplitude.

As fontes dos dados encontrados nesta seção são da Secretaria de Recursos Humanos do Ministério do Planejamento, Orçamento e Gestão através do Sistema Integrado de Administração de Recursos Humanos - SIAPE e Secretaria do Tesouro Nacional do Ministério da Fazenda com Sistema Integrado de Administração Financeira de Pessoal da União - SIAFI.

**Tabela 3.1 - Despesa Média com Servidores Federais da União por Poder, de 1995 a 2002, segundo a situação de vínculo - Média 12 meses**

Poderes da União	Situação de vínculo	Despesa Média com Servidores Federais da União (R\$ correntes)								
		1995	1996	1997	1998	1999	2000	2001	2002	2003 <sup>3</sup>
<b>EXECUTIVO</b>										
<b>-CIVIS<sup>1</sup></b>	Ativos	1.400	1.473	1.620	1.482	1.820	2.153	2.410	3.700	3.791
	Aposentados	1.442	1.530	1.611	1.693	1.833	1.914	2.005	2.310	2.413
	Inst.Pensão	1.515	1.289	1.229	1.301	1.479	1.582	1.572	1.687	1.949
	<b>Total</b>	<b>1.430</b>	<b>1.463</b>	<b>1.551</b>	<b>1.522</b>	<b>1.763</b>	<b>1.961</b>	<b>2.098</b>	<b>2.784</b>	<b>2.884</b>
- Banco Central do Brasil <sup>2</sup>	Ativos	4.782	5.000	5.529	5.116	5.657	5.855	6.283	6.830	6.848
	Aposentados	-	-	8.191	6.261	5.949	6.072	6.908	7.106	7.463
	Inst.Pensão	-	-	4.313	2.451	2.250	2.419	2.895	3.144	3.410
	<b>Total</b>	<b>4.782</b>	<b>5.000</b>	<b>6.761</b>	<b>5.406</b>	<b>5.655</b>	<b>5.822</b>	<b>6.286</b>	<b>6.810</b>	<b>6.894</b>
- Ministério Público da União	Ativos	3.017	3.225	3.572	4.416	3.639	5.177	6.349	9.133	10.277
	Aposentados	5.046	3.628	3.809	4.162	4.305	5.953	8.485	13.511	16.360
	Inst.Pensão	3.232	2.221	2.076	2.562	2.600	3.213	4.792	7.485	9.052
	<b>Total</b>	<b>3.291</b>	<b>3.221</b>	<b>3.504</b>	<b>4.251</b>	<b>3.678</b>	<b>5.164</b>	<b>6.562</b>	<b>9.640</b>	<b>10.995</b>
- Empresas Públicas	<b>Ativos</b>	<b>2.089</b>	<b>2.640</b>	<b>2.707</b>	<b>2.748</b>	<b>2.942</b>	<b>3.089</b>	<b>3.639</b>	<b>4.037</b>	<b>3.907</b>
- Soc.Economista Mista	<b>Ativos</b>	<b>1.419</b>	<b>2.187</b>	<b>2.419</b>	<b>2.702</b>	<b>2.826</b>	<b>2.985</b>	<b>3.605</b>	<b>4.042</b>	<b>5.949</b>
<b>- MILITARES</b>	Ativos	934	941	986	1.422	1.021	1.360	1.493	1.930	2.063
	Aposentados	1.703	1.737	1.896	2.225	2.438	2.544	3.724	3.846	4.164
	Inst.Pensão	975	966	1.204	1.375	1.512	1.573	1.982	2.205	2.219
	<b>Total</b>	<b>1.091</b>	<b>1.113</b>	<b>1.226</b>	<b>1.586</b>	<b>1.447</b>	<b>1.665</b>	<b>2.089</b>	<b>2.411</b>	<b>2.521</b>
<b>LEGISLATIVO</b>	Ativos	3.822	4.481	4.994	5.159	5.241	5.230	6.413	6.810	7.772
	Aposentados	4.823	5.577	6.231	6.882	5.690	5.342	5.915	8.368	10.005
	Inst.Pensão	2.221	2.632	3.114	3.126	2.613	2.711	2.966	4.317	5.198
	<b>Total</b>	<b>3.924</b>	<b>4.528</b>	<b>5.057</b>	<b>5.302</b>	<b>5.038</b>	<b>5.342</b>	<b>5.908</b>	<b>6.882</b>	<b>7.914</b>
<b>JUDICIÁRIO</b>	Ativos	2.540	2.733	3.393	4.431	4.390	5.108	6.270	6.550	6.812
	Aposentados	3.875	3.945	4.618	5.222	6.047	6.185	6.660	8.242	9.773
	Inst.Pensão	2.633	2.258	2.725	3.071	3.245	3.555	3.833	4.895	6.166
	<b>Total</b>	<b>2.728</b>	<b>2.877</b>	<b>3.534</b>	<b>4.491</b>	<b>4.548</b>	<b>5.193</b>	<b>6.200</b>	<b>6.715</b>	<b>7.177</b>
<b>Transferências Intergovernamentais</b>	<b>Total</b>	<b>1.303</b>	<b>911</b>	<b>940</b>	<b>1.036</b>	<b>1.059</b>	<b>1.182</b>	<b>1.261</b>	<b>1.451</b>	<b>660</b>

Elaborado: SRH/MP.

Fonte: SRH/MP e STN/MF

1 - Inclui Administração Direta, Autarquias, Fundação, MPU e BACEN (inclusive contratos temporários).

2 - Em 1995 e 1996 o regime era celetista.

3 - Despesa Média dos últimos 12 meses

Despesa média corresponde à despesa total dividida pelo número de servidores.

Tabela 3.2 - Despesa Média\* com Servidores Federais da União, por poder, segundo a situação de vínculo

Poderes da União	Despesa Média com Servidores Federais da União (R\$ correntes)			
	Ativos	Aposentados	Inst. de Pensão	TOTAL
<b>Executivo</b> <sup>1,2</sup>	3.791	2.413	1.949	2.884
- Administração Direta	3.689	2.376	1.743	2.593
- Autarquias	2.929	3.039	2.973	2.969
- Fundações	3.617	2.416	1.598	2.999
<b>Banco Central do Brasil</b>	6.848	7.463	3.410	6.894
<b>Ministério Público da União</b>	10.277	16.360	9.052	10.995
<b>Empresas Públicas</b>	3.907	-	-	3.907
<b>Sociedade Economia Mista</b>	5.949	-	-	5.949
<b>Militares</b>	2.063	4.164	2.219	2.521
<b>Legislativo</b>	7.772	10.005	5.198	7.914
<b>Judiciário</b>	6.812	9.773	6.166	7.177
<b>Transferências Intergovernamentais</b>	-	-	-	660

Elaborado: SRH/MP.

Fonte: SRH/MP, e STN/MF

1- Inclui na Administração direta o MPU

2- Inclui na Autarquias o BACEN (inclusive contratos temporários)

Despesa Média dos últimos 12 meses

\* Corresponde à despesa total dividido pelo número de servidores

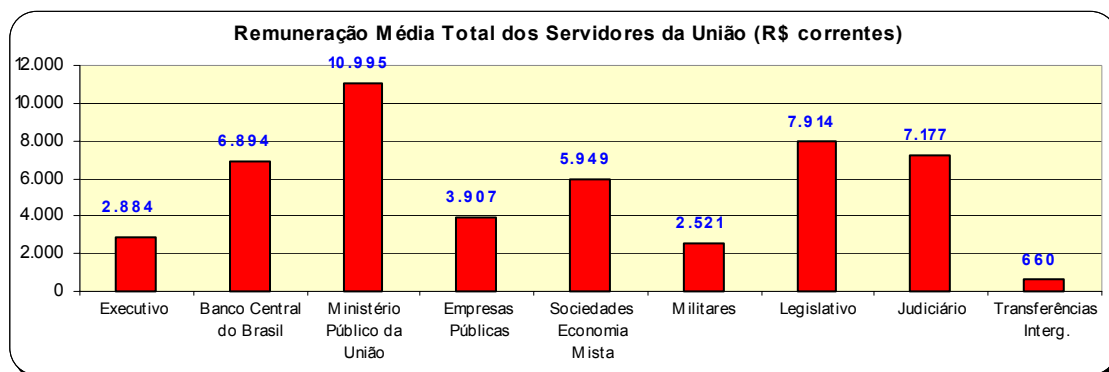

**Tabela 3.3 - Distribuição de Servidores Federais Cíveis do Poder Executivo<sup>1</sup>, por situação de vínculo, segundo as faixas de remuneração em % - SIAPE**

Posição - jul/2003

Faixas de Remuneração (R\$ correntes)	Distribuição de Servidores Cíveis Ativos e Aposentados (%)					
	Ativos (A)		Aposentados (B)		Total (A) + (B)	
	Mês	Média dos 12 últimos meses	Mês	Média dos 12 últimos meses	Mês	Média dos 12 últimos meses
Até 480,53	1,5	0,8	0,1	0,1	0,9	0,5
De 480,54 a 500	0,1	0,6	0,0	0,1	0,0	0,4
De 501 a 600	0,3	1,4	0,2	4,2	0,3	2,6
De 601 a 700	1,4	2,8	0,5	3,5	1,0	3,1
De 701 a 800	3,4	3,6	8,4	4,4	5,6	4,0
De 801 a 900	3,7	3,1	3,5	3,9	3,6	3,5
De 901 a 1.000	2,9	2,9	4,8	5,9	3,7	4,2
De 1.001 a 1.100	2,9	3,5	5,8	6,7	4,2	4,9
De 1.101 a 1.200	3,7	9,0	7,3	8,7	5,3	8,9
De 1.201 a 1.300	8,3	8,8	8,1	5,5	8,2	7,4
De 1.301 a 1.400	9,6	5,1	5,2	9,5	7,6	7,0
De 1.401 a 1.500	4,3	3,7	9,0	5,0	6,4	4,2
De 1.501 a 2.000	17,3	18,2	15,8	13,4	16,7	16,1
De 2.001 a 2.500	11,5	9,0	7,7	6,7	9,8	8,0
De 2.501 a 3.000	5,2	4,8	3,9	3,8	4,6	4,3
De 3.001 a 3.500	3,4	4,0	3,1	2,9	3,3	3,5
De 3.501 a 4.500	7,6	6,7	4,1	3,7	6,1	5,4
De 4.501 a 5.500	4,3	3,7	2,6	2,6	3,6	3,2
De 5.501 a 6.500	2,9	3,0	2,7	2,6	2,8	2,8
De 6.501 a 7.500	1,4	1,6	1,1	1,4	1,3	1,5
De 7.501 a 8.500	2,0	2,0	1,2	1,2	1,7	1,6
Acima de 8.500	2,4	1,8	4,9	4,3	3,5	2,9
<b>Total</b>	<b>100,0</b>	<b>100,0</b>	<b>100,0</b>	<b>100,0</b>	<b>100,0</b>	<b>100,0</b>

Fonte: SRH/MP.

1 - Inclui administração direta, fundações e autarquias do Poder Executivo.

Não inclui: MPU, BACEN, Empresas Públicas, Sociedades de Economia Mista, que recebem recurso do tesouro.

**Tabela 3.4 - Estrutura Salarial das Carreiras da Administração Pública Federal - SIAPE**

Posição - jul/2003

(Continua)

Cargo / Carreira	Vencimentos (R\$ correntes)		
	Inicial	Final ( * )	% de Amplitude <sup>1</sup>
<b>Gestão</b>			
- Analista Planej.Orçamento / Finanças e Controle / Gestor - NS	3.059,60	7.100,63	132
- Analista de Comércio Exterior - NS	3.059,60	7.100,63	132
- Técnico de Planejamento P-1501 DO Grupo TP-1500 - NS	3.059,60	7.100,63	132
- Técnico de Planejamento e Pesquisa do IPEA - NS	3.059,60	7.100,63	132
- Demais Cargos de Nível Superior do IPEA	3.059,60	7.100,63	132
- Demais Cargos de Nível Intermediário do IPEA	1.290,77	2.361,41	83
- Técnico Planejamento, Orçamento / Finanças e Controle	1.290,77	2.361,41	83
<b>Auditoria</b>			
- Auditor-Fiscal da Receita Federal - NS	5.310,75	7.707,91	45
- Técnico da Receita Federal	2.537,56	3.668,70	45
- Auditor-Fiscal da Previdência Social - NS	5.310,75	7.707,91	45
- Auditor-Fiscal do Trabalho - NS	5.310,75	7.707,91	45
<b>Diplomacia</b>			
- 3º Secretário a Ministro 1ª Classe - NS	4.127,52	7.100,63	72
- Oficial de Chancelaria - NS	2.315,75	3.821,56	65
- Assistente de Chancelaria - NI	508,33	1.409,47	177
<b>Jurídica</b>			
- Procurador Federal <sup>2</sup> - NS	4.292,73	7.461,20	74
- Procurador da Fazenda Nacional <sup>3</sup> - NS	4.973,01	7.461,20	50
- Advogado da União - AGU - NS	4.292,73	7.461,20	74
- Procuradores da Procuradoria Especial da Marinha - NS	3.662,31	7.461,20	104
- Defensor Público da União - NS	4.292,73	7.461,20	74
<b>Advocacia-Geral da União-AGU</b>			
- Quadro de Pessoal da AGU - NS	1.675,35	2.692,04	61
- Quadro de Pessoal da AGU - NI	1.175,87	1.681,41	43
- Quadro de Pessoal da AGU - NA	954,27	1.021,87	7
<b>Polícia Federal <sup>4</sup></b>			
- Delegado, Perito - NS	7.965,97	9.434,44	18
- Censor - NS <sup>5</sup>	7.965,97	9.434,44	18
- Escrivão , Agente, Papiloscopista	4.199,97	6.131,01	46
- Plano Especial de Cargos do Departamento de Polícia Federal - NS	1.127,50	2.039,04	81
- Plano Especial de Cargos do Departamento de Polícia Federal - NI	795,62	1.215,41	53
- Plano Especial de Cargos do Departamento de Polícia Federal - NA	735,62	752,87	2
<b>Pesquisa em Ciência &amp; Tecnologia - C&amp;T</b>			
- Analista - NS	1.519,69	5.177,20	241
- Tecnologista - NS	1.519,69	5.177,20	241
- Pesquisador - NS	2.268,03	5.177,20	128
- Assistente - NI	815,33	1.723,41	111
- Técnico - NI	815,33	1.723,41	111
- Auxiliar - NA	480,53	741,75	54
- Auxiliar Técnico - NA	480,53	741,75	54
<b>Tecnologia Militar</b>			
- Analista - NS	1.607,84	3.447,44	114
- Engenheiro - NS	1.607,84	3.447,44	114
<b>Grupo de Informações</b>			
- Nível Superior - NS	2.399,00	4.089,99	70
- Nível Intermediário - NI	1.335,29	1.898,02	42
<b>Reforma Agrária</b>			
- Engenheiro Agrônomo da Carreira de Perito Fed. Agrário - NS	3.068,10	4.090,59	33
- Fiscal de Cadastro e Tributação Rural - NS	2.164,78	3.405,00	57
- Orientador de Projetos de Assentamentos - NS	2.164,78	3.405,00	57
<b>Fiscalização</b>			
- Médico do Trabalho - 40 horas -Mtb <sup>6</sup> - NS	5.111,07	5.714,37	12
- Fiscal Federal Agropecuário <sup>7</sup> - NS	2.279,82	5.392,03	137
- Supervisor Médico Pericial - NS	2.399,00	3.717,30	55
<b>Docente</b>			
- Professor Superior (Auxiliar a Titular) - 40 horas - NS	952,32	3.549,27	273
- Professor de 1º e 2º graus (A a Titular) - 40 horas - NI	845,15	3.234,79	283

3.4 - Estrutura Salarial das Carreiras da Administração Pública Federal - SIAPE

Cargo / Carreira	Vencimentos (R\$ correntes)		
	Inicial	Final ( * )	% de Amplitude <sup>1</sup>
<b>Posição - jul/2003</b> <span style="float:right">(Conclusão)</span>			
<b>CVM - Comissão de Valores Mobiliários</b>			
- Inspetor e Analista - NS	3.059,60	7.100,63	132
- Agente Executivo - NI	1.878,34	2.400,24	28
<b>SUSEP - Superintendência de Seguros Privados</b>			
- Analista Técnico - NS	3.059,60	7.100,63	132
- Cargos de Nível Intermediário - NI	1.878,34	2.400,24	28
<b>Saúde - Opção art. 1º § 3º Lei 10.483 de 03.07.2002</b>			
- Médico - 40 horas - NS	2.367,21	4.203,70	78
- Médico de Saúde Pública - 40 horas - NS	2.367,21	4.203,70	78
- Sanitarista - NS	1.403,09	2.572,31	83
<b>Seguridade Social e do Trabalho<sup>o</sup></b>			
- Cargos de Nível Superior - NS	1.183,61	2.101,85	78
- Cargos de Nível Intermediário - NI	831,07	1.290,68	55
- Cargos de Nível Auxiliar - NA	764,67	784,87	3
<b>Técnico-Administrativos e Técnico-Marítimos das Intituições Federais de Ensino - IFES<sup>o</sup></b>			
- Nível Superior - NS	877,61	1.812,61	107
- Nível Médio - NI	588,23	1.113,54	89
- Nível Auxiliar - NA	557,24	652,56	17
<b>PCC - Plano de Classificação e Cargos</b>			
- Cargos de Nível Superior - NS	1.127,50	2.039,04	81
- Cargos de Nível Intermediário - NI	795,62	1.215,41	53
- Cargos de Nível Auxiliar - NA	735,62	752,87	2
<b>Ministério da Agricultura, Pecuária e Abastecimento</b>			
- Agente de Inspeção Sanitária e Industrial de Produtos - NI	1.249,47	1.773,41	42
- Agente de Atividades Agropecuárias - NI	1.249,47	1.773,41	42
<b>DACTA - Grupo de Defesa Aérea e Controle do Tráfego Aéreo</b>			
- Cargos de Nível Superior - NS	2.746,57	3.796,96	38
- Cargos de Nível Intermediário - NI	1.746,20	2.216,02	27
<b>Ministério da Justiça</b>			
- Policial Rodoviário Federal - NI	3.735,89	5.816,04	56
<b>Banco Central do Brasil</b>			
- Analista - NS	3.732,82	8.016,49	115
- Procurador - NS	3.911,17	8.016,49	105
- Técnico - NI	1.237,28	2.617,36	112
<b>Meio-Ambiente</b>			
- Analista Ambiental - NS / Analista Administrativo - NS	2.633,73	5.210,87	98
- Gestor Administrativo - NS / Gestor Ambiental - NS	2.633,73	5.210,87	98
- Técnico Administrativo - NI / Técnico Ambiental - NI	1.170,87	2.281,87	95
- Auxiliar Administrativo - NA	862,82	1.304,60	51
<b>Previdenciária</b>			
- Cargos de Nível Superior e Analista Previdenciário - NS	1.183,61	2.101,85	78
- Cargos de Nível Intermediário e Técnico Previdenciário - NI	831,07	1.290,68	55
- Cargos de Nível Auxiliar - NA	764,67	784,87	3

Fonte: SRH/MP.

NS - Nível Superior / NI - Nível Intermediário / NA - Nível Auxiliar - (\*) Limitado ao teto do Ministro de Estado (art.42 Lei nº 8.112/90).

1 - A amplitude corresponde à diferença percentual entre a menor e a maior remuneração de uma carreira

2 - Os cargos efetivos de Procurador Autárquico, Procurador, Advogado, Assistente Jurídico de autarquias e Fundações Públicas, Procurador e Advogado da SUSEP e da CVM. (observado o art. 40 da MP 2048-26/2000) são transformados em cargos de Procurador Federal ( MP 2048-26 de 29.06.2000 , MP 2048-27 de 28.07.2000, MP 2048-28 de 28.08.2000 e MP 2048-29 de 27.09.2000)

3 - Alteração Inicial/Final conforme MP 2048-26 de 29.06.2000,MP 2048-27 de 28.07.2000, MP 2048-28 de 28.08.2000 e MP 2048-29 de 27.09.2000)

4 - Alteração Inicial/Final conforme MP 2.009, de 24 de dezembro de 1999.

5 - Extinção, conforme Lei 9.688, de 06/07/98.

6 - Extinção, conforme art. 10 § 2º da MP 1.915-1, de 29 de julho de 1999.

7 - Os cargos de Farmacêutico -NS 908, Zootecnista - NS 911, Engenheiro Agrônomo - NS 912 e Químico - NS 921 do quadro permanente do MAA foram transformados em cargos de Fiscal de Defesa Agropecuária, conforme Portaria 1.766 de 24.11.99. Os atuais cargos efetivos da Carreira de Fiscal de Defesa Carreira de Fiscal de Defesa Agropecuária e de Médico Veterinário - NS 910, cujos ocupantes estejam em efetivo exercício nas atividades de controle, inspeção, Fiscalização e Defesa Agropecuária, do Quadro de Pessoal do MAA, são transformados em cargos de Fiscal Federal Agropecuário, conforme art. 28. §1º e §2º da MP 2048-26/2000 e MP 2048-27 de 28.07.2000,MP 2048-28 de 28.08.2000 e MP 2048-29 de 27.09.2000).

8 Servidores ocupantes dos cargos a que se refere o art. 1 da Lei 10.483 de 03.07.2002

9 - Os cargos efetivos das instituições federais de ensino, vinculadas ao MEC, de que trata a Lei 7.596/87 são reestruturados a partir de junho/2001 na forma do art. 55 da MP 2150-39 de 31.05.2001

Inicial - É o vencimento básico corresponde classe e padrão inicial de cada cargo público.

Final - É o limite máximo do maior vencimento fixado na Lei 8.852, de 04/02/94 no art. 2º e 3º, da E.C 19 de 1998, CF, art.37, inciso XI.



# Seção 4

## Concursos

As informações apresentadas nesta seção dizem respeito ao Ingresso no Serviço Público Federal (através de concurso Público) por:

- Carreira/Cargos;
- Nível de escolaridade do cargo;
- Idade média;
- Contratação Temporária.

A fonte dos dados encontrado nesta seção são da Secretaria de Recursos Humanos do Ministério do Planejamento, Orçamento e Gestão através do Sistema Integrado de Administração de Recursos Humanos - SIAPE.

Tabela 4.1 - Ingressos no Serviço Público Federal - por concurso público - SIAPE

(Continua)

Cargo / Carreira	1995	1996	1997	1998	1999	2000	2001	2002	2003 <sup>1</sup>	Total
<b>Gestão</b>	<b>163</b>	<b>370</b>	<b>334</b>	<b>565</b>	<b>308</b>	-	<b>75</b>	<b>2</b>	<b>31</b>	<b>1.848</b>
- Analista de Comércio Exterior - NS	-	-	-	-	87	-	75	-	31	193
- Analista de Planejamento Orçamento - NS	-	39	28	92	94	-	-	-	-	253
- Analista de Finanças e Controle - NS	45	83	92	176	-	-	-	1	-	397
- Especialista Políticas Pub Gestão Governamental - NS	-	52	84	106	127	-	-	1	-	370
- Técnico de Planejamento e Pesquisa - IPEA - NS	-	33	25	36	-	-	-	-	-	94
- Técnico de Finanças e Controle - NI	114	163	104	155	-	-	-	-	-	536
- Cargos de Nível Superior do IPEA	-	-	1	-	-	-	-	-	-	1
- Cargos de Nível Intermediário do IPEA	4	-	-	-	-	-	-	-	-	4
<b>Auditoria</b>	<b>2.507</b>	<b>624</b>	<b>1.569</b>	<b>1.100</b>	<b>681</b>	<b>3</b>	<b>122</b>	<b>9</b>	<b>28</b>	<b>6.643</b>
- Auditor-Fiscal da Receita Federal - NS	271	1	1.174	133	577	2	-	5	10	2.173
- Técnico da Receita Federal - NS	1.304	135	200	503	-	1	-	4	17	2.164
- Auditor-Fiscal da Previdência Social - NS	400	5	179	421	-	-	122	-	1	1.128
- Auditor-Fiscal do Trabalho - Segurança no Trabalho - NS	-	-	-	40	19	-	-	-	-	59
- Auditor-Fiscal do Trabalho - Legislação do Trabalho - NS	532	483	16	3	85	-	-	-	-	1.119
<b>Diplomacia</b>	<b>18</b>	<b>84</b>	<b>33</b>	<b>159</b>	<b>22</b>	<b>25</b>	<b>31</b>	-	<b>3</b>	<b>375</b>
- 3º Secretário a Ministro 1ª Classe - NS	12	43	33	28	20	25	31	-	3	195
- Oficial de Chancelaria - NS	5	41	-	131	2	-	-	-	-	179
- Assistente de Chancelaria - NI	1	-	-	-	-	-	-	-	-	1
<b>Jurídica</b>	<b>137</b>	<b>148</b>	<b>363</b>	<b>297</b>	<b>22</b>	<b>628</b>	<b>220</b>	<b>8</b>	<b>195</b>	<b>2.018</b>
- Procurador Autárquico do INSS - NS	2	3	180	121	1	201	-	-	-	508
- Procurador Federal - NS	-	-	-	-	-	-	1	8	195	204
- Procurador da Fazenda Nacional - NS	7	-	-	73	-	-	-	-	-	80
- Advogado/Assistente Jurídico AGU - NS	0	33	1	-	-	421	219	-	-	674
- Advogado/Procurador de Autarquias e Fundações - NS	128	112	182	103	21	6	-	-	-	552
<b>Polícia Federal</b>	<b>131</b>	<b>512</b>	<b>1.013</b>	<b>111</b>	<b>676</b>	<b>116</b>	<b>21</b>	<b>4</b>	<b>343</b>	<b>2.927</b>
- Delegado - NS	46	132	17	14	170	25	4	-	55	463
- Perito - NS	21	76	12	5	29	-	-	-	41	184
- Papiloscopista - NI	-	-	-	-	28	-	-	1	2	31
- Escrivão - NI	64	40	399	29	3	66	2	-	98	701
- Agente - NI	0	264	585	63	446	25	15	3	147	1.548
<b>Pesquisa em Ciência &amp; Tecnologia</b>	<b>597</b>	<b>666</b>	<b>266</b>	<b>327</b>	<b>66</b>	<b>49</b>	<b>7</b>	<b>1</b>	<b>53</b>	<b>2.032</b>
- Analista - NS	29	85	48	71	9	8	-	1	35	286
- Tecnologista - NS	88	140	106	90	11	1	-	-	15	451
- Pesquisador - NS	61	60	57	60	1	39	7	-	-	285
- Assistente - NI	168	161	21	43	12	-	-	-	-	405
- Técnico - NI	134	218	34	62	33	1	-	-	3	485
- Auxiliar Técnico - NA	5	2	-	-	-	-	-	-	-	7
- Auxiliar - NA	112	-	-	1	-	-	-	-	-	113
<b>Reforma Agrária</b>	-	-	<b>71</b>	-	<b>1</b>	-	-	-	-	<b>72</b>
- Engenheiro Agrônomo - NS	-	-	71	-	-	-	-	-	-	71
- Orientador de Projetos de Assentamentos - NS	-	-	-	-	1	-	-	-	-	1

**Tabela 4.1 - Ingressos no Serviço Público Federal - por concurso público - SIAPE**

Cargo / Carreira	(Conclusão)									
	1995	1996	1997	1998	1999	2000	2001	2002	2003 <sup>1</sup>	Total
<b>Fiscalização</b>	-	1	1	217	16	-	-	-	1	236
- Médico do Trabalho - 40 horas Mtb - NS	-	-	-	47	15	-	-	-	-	62
- Supervisor Médico Pericial - NS	-	-	-	170	1	-	-	-	-	171
- Engenheiro Agrônomo - MAARA - NS	-	1	1	-	-	-	-	-	-	2
- Fiscal Federal Agropecuário	-	-	-	-	-	-	-	-	1	1
<b>Docente</b>	<b>2.604</b>	<b>3.131</b>	<b>3.387</b>	<b>3.124</b>	<b>620</b>	<b>601</b>	<b>122</b>	<b>6</b>	<b>307</b>	<b>13.902</b>
- Professor Superior - NS	1.509	1.950	2.411	2.140	537	522	119	6	178	9.372
- Professor de 1º e 2º graus - NI	1.095	1.181	976	984	83	79	3	-	129	4.530
<b>CVM - Comissão de Valores Mobiliários</b>	<b>27</b>	<b>18</b>	<b>26</b>	<b>23</b>	-	-	<b>29</b>	-	-	<b>123</b>
- Advogado - NS	1	-	6	6	-	-	-	-	-	13
- Analista - NS	7	10	8	12	-	-	13	-	-	50
- Inspetor - NS	3	8	12	5	-	-	16	-	-	44
- Cargos de Nível Intermediário - NI	16	-	-	-	-	-	-	-	-	16
<b>SUSEP - Superintendência de Seguros Privados</b>	-	<b>43</b>	<b>1</b>	-	<b>15</b>	-	<b>11</b>	-	-	<b>70</b>
- Analista Técnico - NS	-	34	-	-	12	-	11	-	-	57
- Procurador Autárquico - NS	-	9	-	-	3	-	-	-	-	12
- Cargos de Nível Intermediário - NI	-	-	1	-	-	-	-	-	-	1
<b>PCC - Plano de Classificação de Cargos</b>	<b>13.258</b>	<b>3.388</b>	<b>1.989</b>	<b>1.892</b>	<b>117</b>	<b>67</b>	<b>2</b>	-	-	<b>20.713</b>
- Cargos de Nível Superior - NS	3.447	1.695	854	794	32	18	-	-	-	6.840
- Cargos de Nível Intermediário - NI	8.059	1.328	1.041	1.024	83	49	2	-	-	11.586
- Cargos de Nível Auxiliar - NA	1.752	365	94	74	2	-	-	-	-	2.287
<b>Técnico-Administrativos e Técnico-Marítimos das IFES</b>	-	-	-	-	-	-	-	-	<b>579</b>	<b>579</b>
- Cargos de Nível Superior - NS	-	-	-	-	-	-	-	-	166	166
- Cargos de Nível Intermediário - NI	-	-	-	-	-	-	-	-	413	413
- Cargos de Nível Auxiliar - NA	-	-	-	-	-	-	-	-	-	0
<b>Ministério da Justiça</b>	-	-	-	-	-	-	-	-	-	-
- Policial Rodoviário Federal - NI	233	942	2	-	383	35	20	-	28	1.643
<b>Ministério do Meio Ambiente</b>	-	-	-	-	-	-	-	-	-	-
- Analista Ambiental - NS	-	-	-	-	-	-	-	-	146	146
<b>Ministério da Previdência</b>	-	-	-	-	-	-	-	-	<b>1.247</b>	<b>1.247</b>
- Analista Previdência - NS	-	-	-	-	-	-	-	-	550	550
- Técnico Previdenciário - NI	-	-	-	-	-	-	-	-	697	697
<b>Total</b>	<b>19.675</b>	<b>9.927</b>	<b>9.055</b>	<b>7.815</b>	<b>2.927</b>	<b>1.524</b>	<b>660</b>	<b>30</b>	<b>2.961</b>	<b>54.574</b>

Fonte: SRH/MP

NS - Nível Superior / NI - Nível Intermediário / NA - Nível Auxiliar (Nível de escolaridade do Cargo).

(1) - Posição: julho/2003. (acumulado no ano)

**Obs.: Em 2000, 2001 e 2002 estão sendo consideradas as informações que constam no cadastro SIAPE, entretanto, poderá haver a não consistência das informações de ingresso no Serviço Público Federal por concurso (Quantitativos - Cargos/Carreiras), devido a não obrigatoriedade no preenchimento, pelo órgão de origem, do campo ingresso no serviço público.**

**Tabela 4.2 - Ingressos no Serviço Público Federal no Plano de Classificação de Cargos - PCC, por concurso público - SIAPE**

Cargo	1995	1996	1997	1998	1999	2000	2001	2002	2003 <sup>1</sup>	Total
<b>- Nível Superior (NS)</b>	<b>3.447</b>	<b>1.695</b>	<b>854</b>	<b>794</b>	<b>32</b>	<b>18</b>	<b>0</b>	<b>0</b>	<b>0</b>	<b>6.840</b>
- Administrador	241	58	20	15	-	-	-	-	-	334
- Assistente Social	72	36	44	42	1	-	-	-	-	195
- Bibliotecário / Bibliotecário-documentalista	65	123	48	33	1	2	-	-	-	272
- Cirurgião-Dentista / Odontólogo	57	7	12	10	-	-	-	-	-	86
- Contador	45	32	44	17	2	1	-	-	-	141
- Enfermeiro	911	257	190	154	19	6	-	-	-	1.537
- Engenheiro	156	56	94	55	-	-	-	-	-	361
- Farmacêutico / Farmacêutico-bioquímico	133	87	13	40	2	-	-	-	-	275
- Fisioterapeuta	62	23	6	5	-	-	-	-	-	96
- Fonoaudiólogo	17	2	1	4	1	-	-	-	-	25
- Médico	1.100	823	275	283	4	4	-	-	-	2.489
- Nutricionista	79	21	12	4	-	1	-	-	-	117
- Psicólogo	65	29	19	18	-	-	-	-	-	131
- Tec. Ass. Educacionais / Tec. Ens. Orientação	113	28	26	84	-	-	-	-	-	251
- Outros	331	113	50	30	2	4	-	-	-	530
<b>- Nível Intermediário (NI)</b>	<b>8.059</b>	<b>1.328</b>	<b>1.041</b>	<b>1.024</b>	<b>83</b>	<b>49</b>	<b>2</b>	<b>0</b>	<b>0</b>	<b>11.586</b>
- Agente Administrativo	2.241	168	45	141	-	2	-	-	-	2.597
- Agente de Serviços de Engenharia	41	2	1	1	-	-	-	-	-	45
- Assistente Administração / Aux. Administrativo	750	39	43	87	1	1	-	-	-	921
- Auxiliar Biblioteca	49	2	-	1	-	-	-	-	-	52
- Auxiliar de Enfermagem	2.586	495	463	213	45	2	2	-	-	3.806
- Técnico Agropecuária / Oper.Máquinas Agrícolas	55	44	56	9	-	-	-	-	-	164
- Técnico de Contabilidade	144	74	42	18	-	-	-	-	-	278
- Técnico de Farmácia	42	6	14	3	-	-	-	-	-	65
- Técnico de Laboratório/Laboratorista-área	271	197	132	196	9	11	-	-	-	816
- Técnico em Enfermagem	400	77	73	147	19	-	-	-	-	716
- Técnico em Radiologia	114	55	13	6	-	27	-	-	-	215
- Outros	1.366	169	159	202	9	6	-	-	-	1.911
<b>- Nível Auxiliar (NA)</b>	<b>1.752</b>	<b>365</b>	<b>94</b>	<b>74</b>	<b>2</b>	<b>0</b>	<b>0</b>	<b>0</b>	<b>0</b>	<b>2.287</b>
- Auxiliar Agropecuária	15	78	19	6	-	-	-	-	-	118
- Auxiliar de Farmácia	40	18	2	3	-	-	-	-	-	63
- Auxiliar de Laboratório	138	41	26	14	1	-	-	-	-	220
- Auxiliar de Nutrição	77	39	4	1	-	-	-	-	-	121
- Auxiliar OpServ Diversos / Auxiliar Operacional	685	-	-	4	-	-	-	-	-	689
- Auxiliar Rural	2	18	12	-	-	-	-	-	-	32
- Cozinheiro / Copeiro / Auxiliar Cozinha	175	91	16	20	-	-	-	-	-	302
- Encanador / Marceneiro / Auxiliar Eletricista	86	1	-	1	-	-	-	-	-	88
- Operador de Máquina e Lavanderia	145	3	3	2	-	-	-	-	-	153
- Outros	389	76	12	23	1	-	-	-	-	501
<b>Total</b>	<b>13.258</b>	<b>3.388</b>	<b>1.989</b>	<b>1.892</b>	<b>117</b>	<b>67</b>	<b>2</b>	<b>0</b>	<b>0</b>	<b>20.713</b>

Fonte: SRH/MP

NS - Nível Superior / NI - Nível Intermediário / NA - Nível Auxiliar (Nível de escolaridade do Cargo).

(1) - Posição: julho/2003. (acumulado no ano)

**Tabela 4.3 - Quantitativo de Ingressos no Serviço Público Federal, por concurso público, segundo o nível de escolaridade - SIAPE**

Nível de Escolaridade	1995	1996	1997	1998	1999	2000	2001	2002	2003 <sup>1</sup>	Total
Superior (NS)	7.709	6.309	6.574	5.861	1.937	1.348	621	26	1.573	31.958
- Professor	2.604	3.131	3.387	3.124	620	601	122	6	307	13.902
- Outros	5.105	3.178	3.187	2.737	1.317	747	499	20	1.266	18.056
Intermediário (NI)	10.097	3.251	2.387	1.879	988	176	39	4	1.388	20.209
Auxiliar (NA)	1.869	367	94	75	2	-	-	-	-	2.407
<b>Total</b>	<b>19.675</b>	<b>9.927</b>	<b>9.055</b>	<b>7.815</b>	<b>2.927</b>	<b>1.524</b>	<b>660</b>	<b>30</b>	<b>2.961</b>	<b>54.574</b>

Fonte: SRH/MP

NS - Nível Superior / NI - Nível Intemediário / NA - Nível Auxiliar (Nível de escolaridade do Cargo).

(1) - Posição: julho/2003. (acumulado no ano)

**Obs.: Em 2000, 2001 e 2002 estão sendo consideradas as informações que constam no cadastro SIAPE, entretanto, poderá haver a não consistência das informações de ingresso no Serviço Público Federal por concurso (Quantitativos - Cargos/Carreiras), devido a não obrigatoriedade no preenchimento, pelo órgão de origem, do campo ingresso no serviço público.**

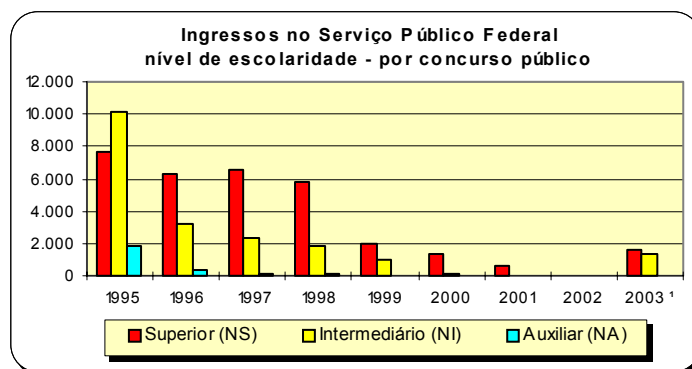

**Tabela 4.4 - Participação Percentual dos Ingressos no Serviço Público Federal, por concurso , segundo o nível de escolaridade - SIAPE**

Nível de Escolaridade	Participação Percentual por Ingresso no Serviço Público Federal - (%)									
	1995	1996	1997	1998	1999	2000	2001	2002	2003 <sup>1</sup>	Total
Superior (NS)	39,2	63,6	72,6	75,0	66,2	88,5	94,1	86,7	53,1	58,56
- Professor	13,2	31,5	37,4	40,0	21,2	39,4	18,5	20,0	10,4	25,47
- Outros	25,9	32,0	35,2	35,0	45,0	49,0	75,6	66,7	42,8	33,09
Intermediário (NI)	51,3	32,7	26,4	24,0	33,8	11,5	5,9	13,3	46,9	37,03
Auxiliar (NA)	9,5	3,7	1,0	1,0	0,1	-	-	-	-	4,41
<b>Total</b>	<b>100,0</b>	<b>100,0</b>	<b>100,0</b>	<b>100,0</b>	<b>100,0</b>	<b>100,0</b>	<b>100,0</b>	<b>100,0</b>	<b>100,0</b>	<b>100,0</b>

Fonte: SRH/MP

NS - Nível Superior / NI - Nível Intemediário / NA - Nível Auxiliar (Nível de escolaridade do Cargo).

(1) - Posição: julho/2003. (acumulado no ano).

**Obs.: Em 2000, 2001 e 2002 estão sendo consideradas as informações que constam no cadastro SIAPE, entretanto, poderá haver a não consistência das informações de ingresso no Serviço Público Federal por concurso (Quantitativos - Cargos/Carreiras), devido a não obrigatoriedade no preenchimento, pelo órgão de origem, do campo ingresso no serviço público.**

Tabela 4.5 - Idade Média dos Ingressos no Serviço Público Federal por concurso público - SIAPE

(Continua)

Cargo / Carreira	1995	1996	1997	1998	1999	2000	2001	2002	2003 <sup>1</sup>
<b>Gestão</b>	<b>28</b>	<b>32</b>	<b>30</b>	<b>31</b>	<b>32</b>	-	<b>29</b>	<b>53</b>	<b>31</b>
- Analista de Comércio Exterior - NS	-	-	-	-	33	-	29	-	31
- Analista de Orçamento - NS	-	36	32	33	33	-	-	-	0
- Analista de Finanças e Controle - NS	31	34	33	32	-	-	-	48	0
- Especialista Políticas Pub Gestão Governamental - NS	-	34	31	31	31	-	-	57	0
- Técnico de Planejamento e Pesquisa - IPEA - NS	-	29	29	31	-	-	-	-	0
- Técnico de Finanças e Controle - NI	23	28	29	28	-	-	-	-	0
- Cargos de Nível Superior do IPEA - NS	-	-	24	-	-	-	-	-	0
- Cargos de Nível Intermediário do IPEA - NI	30	-	-	-	-	-	-	-	0
<b>Auditoria</b>	<b>34</b>	<b>40</b>	<b>34</b>	<b>33</b>	<b>33</b>	<b>34</b>	<b>33</b>	<b>34</b>	<b>31</b>
- Auditor-Fiscal da Receita Federal - NS	32	53	35	36	35	35	-	35	36
- Técnico da Receita Federal - NS	30	32	29	30	-	32	-	32	33
- Auditor-Fiscal da Previdência Social - NS	41	40	32	33	-	-	33	-	24
- Auditor-Fiscal do Trabalho - Segurança no Trabalho - NS	-	-	-	36	32	-	-	-	0
- Auditor-Fiscal do Trabalho - Legislação do Trabalho - NS	33	34	41	31	32	-	-	-	0
<b>Diplomacia</b>	<b>37</b>	<b>33</b>	<b>33</b>	<b>32</b>	<b>29</b>	<b>27</b>	-	-	<b>27</b>
- 3º Secretário a Ministro 1ª Classe - NS	28	28	33	27	27	27	-	-	27
- Oficial de Chancelaria - NS	51	37	-	36	31	-	-	-	0
- Assistente de Chancelaria - NI	32	-	-	-	-	-	-	-	0
<b>Jurídica</b>	<b>35</b>	<b>38</b>	<b>36</b>	<b>30</b>	<b>27</b>	<b>32</b>	<b>40</b>	<b>34</b>	<b>35</b>
- Procurador Autárquico do INSS - NS	32	43	31	29	23	30	-	-	0
- Procurador Federal - NS	-	-	-	-	-	-	48	34	35
- Procurador da Fazenda Nacional - NS	38	-	-	30	-	-	-	-	0
- Advogado/Assistente Jurídico AGU - NS	-	37	47	-	-	33	31	-	0
- Advogado/Procurador de Autarquias e Fundações - NS	34	34	30	30	30	32	-	-	0
<b>Polícia Federal</b>	<b>31</b>	<b>30</b>	<b>33</b>	<b>32</b>	<b>32</b>	<b>35</b>	<b>35</b>	<b>33</b>	<b>31</b>
- Delegado -NS	32	33	36	32	34	42	40	-	29
- Perito - NS	32	31	35	33	32	-	-	-	31
- Papiloscopista - NI	-	-	-	-	30	-	-	33	32
- Escrivão - NI	29	29	30	32	31	30	34	-	31
- Agente - NI	-	28	29	30	31	34	32	32	32
<b>Pesquisa em Ciência &amp; Tecnologia</b>	<b>30</b>	<b>33</b>	<b>32</b>	<b>33</b>	<b>32</b>	<b>37</b>	<b>43</b>	<b>31</b>	<b>31</b>
- Analista - NS	31	35	33	34	35	39	-	31	26
- Tecnologista - NS	32	33	32	33	32	25	-	-	35
- Pesquisador - NS	34	38	36	36	35	40	43	-	0
- Assistente - NI	32	30	28	29	28	-	-	-	0
- Técnico - NI	28	28	29	28	28	44	-	-	33
- Auxiliar Técnico - NA	26	31	-	-	-	-	-	-	0
- Auxiliar - NA	29	-	-	39	-	-	-	-	0
<b>Reforma Agrária</b>	-	-	<b>32</b>	-	<b>46</b>	-	-	-	<b>0</b>
- Engenheiro Agrônomo - NS	-	-	32	-	-	-	-	-	0
- Orientador de Projetos de Assentamentos - NS	-	-	-	-	46	-	-	-	0

**Tabela 4.5 - Idade Média dos Ingressos no Serviço Público Federal por concurso público - SIAPE**

Cargo / Carreira	(Conclusão)								
	1995	1996	1997	1998	1999	2000	2001	2002	2003 <sup>1</sup>
<b>Fiscalização</b>	-	36	37	39	34	-	-	-	23
- Médico do Trabalho - 40 horas Mtb - NS	-	-	-	38	38	-	-	-	0
- Supervisor Médico Pericial - NS	-	-	-	39	30	-	-	-	0
- Engenheiro Agrônomo - MAARA - NS	-	36	37	-	-	-	-	-	0
- Fiscal Federal Agropecuário - NS	-	-	-	-	-	-	-	-	23
<b>Docente</b>	35	35	35	34	37	38	37	37	36
- Professor Superior - NS	35	36	36	35	38	39	38	37	37
- Professor de 1º e 2º graus - NI	34	34	34	33	35	36	35	-	34
<b>CVM - Comissão de Valores Mobiliários</b>	28	39	30	31	-	-	36	-	0
- Advogado - NS	25	-	27	27	-	-	-	-	0
- Analista - NS	31	38	31	32	-	-	36	-	0
- Inspetor - NS	27	39	32	34	-	-	35	-	0
- Cargos de Nível Intermediário - NI	29	-	-	-	-	-	-	-	0
<b>SUSEP - Superintendência de Seguros Privados</b>	-	35	30	-	30	30	32	-	0
- Analista Técnico - NS	-	37	-	-	32	-	32	-	0
- Procurador Autárquico - NS	-	33	-	-	28	-	-	-	0
- Cargos de Nível Intermediário - NI	-	-	30	-	-	-	-	-	0
<b>PCC - Plano de Classificação de Cargos</b>	32	32	32	31	35	34	30	-	0
- Cargos de Nível Superior - NS	34	34	35	34	35	35	-	-	0
- Cargos de Nível Intermediário - NI	30	31	31	29	30	32	30	-	0
- Cargos de Nível Auxiliar - NA	32	32	31	30	41	-	-	-	0
<b>Técnico-Administrativos e Técnico-Marítimos das IFES</b>	-	-	-	-	-	-	-	-	39
- Cargos de Nível Superior - NS	-	-	-	-	-	-	-	-	41
- Cargos de Nível Intermediário - NI	-	-	-	-	-	-	-	-	37
- Cargos de Nível Auxiliar - NA	-	-	-	-	-	-	-	-	0
<b>Ministério da Justiça</b>									
- Policial Rodoviário Federal - NI	29	31	33	-	28	28	27	-	29
<b>Ministério do Meio Ambiente</b>									
- Analista Ambiental - NS	-	-	-	-	-	-	-	-	36
<b>Ministério da Previdência</b>									
- Analista Previdência - NS	-	-	-	-	-	-	-	-	36
- Técnico Previdenciário - NI	-	-	-	-	-	-	-	-	33
<b>Total</b>	<b>31</b>	<b>33</b>	<b>34</b>	<b>33</b>	<b>33</b>	<b>35</b>	<b>33</b>	<b>34</b>	<b>31</b>

Fonte: SRH/MP

NS - Nível Superior / NI - Nível Intermediário / NA - Nível Auxiliar (Nível de escolaridade do Cargo).

(1) - Posição: julho/2003. (acumulado no ano)

**Tabela 4.6 - Ingressos no Serviço Público Federal por nível de escolaridade, segundo a contratação por tempo determinado - SIAPE**

Nível de Escolaridade	1995	1996	1997	1998	1999	2000	2001	2002	2003 <sup>1</sup>
<b>Superior - NS</b>	<b>5.351</b>	<b>7.687</b>	<b>7.248</b>	<b>5.821</b>	<b>5.056</b>	<b>7.045</b>	<b>6.080</b>	<b>2.054</b>	<b>3.356</b>
- Professor	4.724	6.749	5.872	4.588	3.792	5.205	4.524	472	1.760
- Médico Residente	622	938	1.375	1.233	1.261	1.840	1.556	1.582	1.596
- Outros	5	0	1	0	3	0	0	0	0
<b>Intermediário - NI</b>	<b>1</b>	<b>118</b>	<b>1.416</b>	<b>1.508</b>	<b>932</b>	<b>2.109</b>	<b>2.631</b>	<b>7</b>	<b>404</b>
- Agente Credenciado	0	0	1.413	1.504	916	2.109	2.631	7	403
- Artífice	0	117	3	4	16	0	0	0	1
- Outros	1	1	0	0	0	0	0	0	0
<b>Auxiliar - NA</b>	<b>9</b>	<b>102</b>	<b>0</b>	<b>3</b>	<b>0</b>	<b>0</b>	<b>0</b>	<b>0</b>	<b>0</b>
<b>Demais Cargos</b>	<b>107</b>	<b>866</b>	<b>844</b>	<b>345</b>	<b>637</b>	<b>611</b>	<b>1.886</b>	<b>2.273</b>	<b>876</b>
<b>Total</b>	<b>5.468</b>	<b>8.773</b>	<b>9.508</b>	<b>7.677</b>	<b>6.625</b>	<b>9.765</b>	<b>10.597</b>	<b>4.334</b>	<b>4.636</b>

Fonte: SRH/MP

NS - Nível Superior / NI - Nível Intemediário / NA - Nível Auxiliar

(1) - Posição: julho/2003 (acumulado no ano).

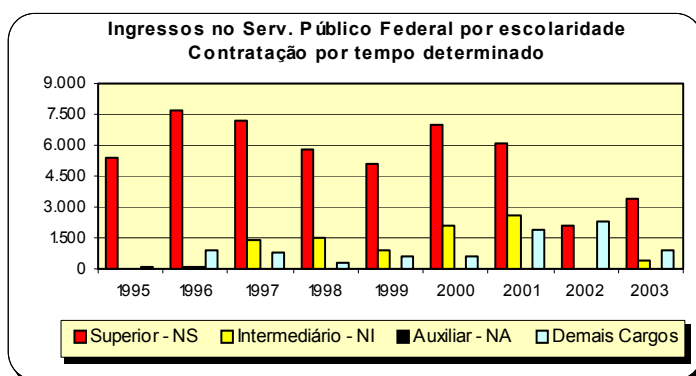

**Tabela 4.7 - Participação Percentual dos Ingressos no Serviço Público Federal por nível de escolaridade, segundo a contratação por tempo determinado em % - SIAPE**

Nível de Escolaridade	1995	1996	1997	1998	1999	2000	2001	2002	2003 <sup>1</sup>
<b>Superior - NS</b>	<b>97,9</b>	<b>87,6</b>	<b>76,2</b>	<b>75,8</b>	<b>76,3</b>	<b>72,1</b>	<b>57,4</b>	<b>47,4</b>	<b>72,4</b>
- Professor	86,4	123,4	107,4	83,9	69,3	95,2	82,7	8,6	32,2
- Médico Residente	11,4	17,2	25,1	22,5	23,1	33,7	28,5	28,9	29,2
- Outros	0,1	0,0	0,0	0,0	0,1	0,0	0,0	0,0	0,0
<b>Intermediário - NI</b>	<b>0,0</b>	<b>1,3</b>	<b>14,9</b>	<b>19,6</b>	<b>14,1</b>	<b>21,6</b>	<b>24,8</b>	<b>0,2</b>	<b>8,7</b>
- Agente Credenciado	0,0	0,0	14,9	19,6	13,8	21,6	24,8	0,2	8,7
- Artífice	0,0	1,3	0,0	0,1	0,2	0,0	0,0	0,0	0,0
- Outros	0,0	0,0	0,0	0,0	0,0	0,0	0,0	0,0	0,0
<b>Auxiliar - NA</b>	<b>0,2</b>	<b>1,2</b>	<b>0,0</b>	<b>0,0</b>	<b>0,0</b>	<b>0,0</b>	<b>0,0</b>	<b>0,0</b>	<b>0,0</b>
<b>Demais Cargos</b>	<b>2,0</b>	<b>9,9</b>	<b>8,9</b>	<b>4,5</b>	<b>9,6</b>	<b>6,3</b>	<b>17,8</b>	<b>52,4</b>	<b>18,9</b>
<b>Total</b>	<b>100,0</b>	<b>100,0</b>	<b>100,0</b>	<b>100,0</b>	<b>100,0</b>	<b>100,0</b>	<b>100,0</b>	<b>100,0</b>	<b>100,0</b>

Fonte: SRH/MP

NS - Nível Superior / NI - Nível Intemediário / NA - Nível Auxiliar

(1) - Posição: julho/2003 (acumulado no ano).



# Seção

# 5

## Cargos e Funções de Confiança e Gratificações

Esta seção abrange os ocupantes de Cargos e Funções de Confiança e Gratificações do Poder Executivo Federal (Administração Direta, Autarquia e Fundação), podendo ser ocupado por servidores com cargo efetivo, requisitados de outros órgãos ou esferas e sem vínculo com o Serviço Público. São destacadas informações quantitativas sobre:

- Sexo;
- Idade média;
- Nível de escolaridade da função;

As fontes dos dados encontrados nesta seção são da Secretaria de Recursos Humanos do Ministério do Planejamento, Orçamento e Gestão através do Sistema Integrado de Administração de Recursos Humanos - SIAPE.

**Tabela 5.1 - Quantitativo de ocupantes de Cargos e Funções de Confiança e Gratificações do Poder Executivo Federal<sup>1</sup>, de 1997 a 2002 - SIAPE**

CARGOS , FUNÇÕES e GRATIFICAÇÕES	1997	1998	1999	2000	2001	2002
CA - Cargo Comissionado de Assessoria <sup>3</sup>	-	-	-	132	122	188
CAS - Cargo Comissionado de Assistência <sup>3</sup>	-	-	-	34	41	122
CCD - Cargo Comissionado de Direção <sup>3</sup>	-	-	-	25	30	42
CCT - Cargo Comissionado Técnico <sup>3</sup>	-	-	-	414	605	857
CD - Cargo de Direção - IFES <sup>3</sup>	2.964	3.048	3.063	3.040	3.038	3.087
CGE - Cargo Comissionado de Gerência Executiva <sup>3</sup>	-	-	-	194	316	465
DAS - Direção de Assessoramento Superior <sup>3</sup>	17.607	17.183	16.306	17.389	17.995	18.374
FCT - Função Comissionada Técnica <sup>3</sup>	-	-	-	755	6.522	4.838
FG - Função Gratificada - IFES <sup>3</sup>	18.016	17.527	17.586	17.470	17.445	17.568
FGR - Função Gratificada - Lei 8.216/91 <sup>3</sup>	26.147	25.596	16.899	18.905	19.278	18.916
GR - Gratificação de Representação <sup>3</sup>	888	878	759	706	654	603
GSE - Gratif. Serv. Ext/Censo-96 - Temporário <sup>2</sup>	154	118	139	2.207	391	397
GT - Gratificação Técnica <sup>2</sup>	1.419	1.558	1.674	1.598	1.821	485
NES - Cargo de Natureza Especial <sup>3</sup>	51	53	60	37	39	76
RGA - ABIN (Gratif. Repres. de Gab. - Apoio (PR/VPR) <sup>2</sup>	-	-	-	-	-	5
RGA - AGU (Gratif. Repres. de Gab. - Apoio (PR/VPR) <sup>2</sup>	66	77	87	87	79	14
RGA - PR (Gratif. Repres. de Gab. - Apoio (PR/VPR) <sup>2</sup>	1.202	1.158	1.030	937	1.048	908
RGA - VPR (Gratif. Repres. de Gab. - Apoio (PR/VPR) <sup>2</sup>	50	53	50	52	49	44
RGM - Gratif. Repres. de Gabinete (MIN) <sup>3</sup>	1.051	915	887	877	780	740
RMA - EMFA (Gratif. Repres. de Gab. Apoio Militar (PR/VPR) <sup>2</sup>	253	274	305	320	300	313
RMA - PR (Gratif. Repres. de Gab. Apoio Militar (PR/VPR) <sup>2</sup>	513	555	533	517	523	551
RMA - VPR (Gratif. Repres. de Gab.e Apoio Militar (PR/VPR) <sup>2</sup>	27	27	29	33	34	35
RMM - MAER (Gratif. Repres. de Gabinete Militar/EMFA) <sup>2</sup>	6	8	9	6	5	6
RMP - EMFA (Gratif. de Repres. de Gabinete Militar) <sup>2</sup>	171	180	197	199	193	189
RMP - PR (Gratif. de Repres. de Gabinete Militar) <sup>2</sup>	112	126	94	97	92	99
RMP - VPR (Gratif. de Repres. de Gabinete Militar) <sup>2</sup>	8	7	8	9	9	9
<b>Total</b>	<b>70.705</b>	<b>69.341</b>	<b>59.715</b>	<b>66.040</b>	<b>71.409</b>	<b>68.931</b>

Elaborado: SRH/MP.

1 - Inclui os servidores civis da administração direta, autarquias e fundações do Poder Executivo.

2- Usada para funções que dependem de Órgão. (Ex.Fas)

3- Usada pelos demais tipos de função, ou seja, não dependem nem de órgão nem de indicador de escolaridade. (Ex.: DAS)

## CARGOS, FUNÇÕES E GRATIFICAÇÕES

**Tabela 5.2 - Quantitativo e Idade Média dos ocupantes de Cargos e Funções de Confiança e Gratificações do Poder Executivo Federal<sup>1</sup>, segundo o sexo - SIAPE**

CARGOS e FUNÇÕES de CONFIANÇA e GRATIFICAÇÕES	Posição - jul/2003					
	Masculino		Feminino		Total	
	Quant.	Idade Média	Quant.	Idade Média	Quant.	Idade Média
CA - Cargo Comissionado de Assessoria	128	45	79	40	207	45
CAS - Cargo Comissionado de Assistência	49	41	88	35	137	41
CCD - Cargo Comissionado de Direção	32	54	5	49	37	54
CCT - Cargo Comissionado Técnico	459	47	399	44	858	47
CD - Cargo de Direção - IFES	2.069	48	1.044	47	3.113	48
CGE - Cargo Comissionado de Gerência Executiva	343	50	151	46	494	50
DAS - Direção de Assessoramento Superior	9.985	45	7.672	42	17.657	45
FCT - Função Comissionada Técnica	3.094	48	2.426	46	5.520	48
FG - Função Gratificada - IFES	8.613	46	8.939	44	17.552	46
FGR - Função Gratificada - Lei 8.216/91	9.228	45	8.402	44	17.630	45
GR - Gratificação de Representação	264	47	318	45	582	47
GSE - Gratif. Serv. Ext/Censo-96 - Temporário	158	47	73	45	231	47
GT - Gratificação Técnica	240	44	272	44	512	44
NES - Cargo de Natureza Especial	43	52	7	47	50	52
RGA - ABIN (Gratif. Repres. de Gab. - Apoio (PR/VPR)	3	41	2	48	5	41
RGA - AGU (Gratif. Repres. de Gab. - Apoio (PR/VPR)	9	46	4	40	13	46
RGA - PR (Gratif. Repres. de Gab. - Apoio (PR/VPR)	573	48	348	44	921	48
RGA - VPR (Gratif. Repres. de Gab. - Apoio (PR/VPR)	23	49	17	42	40	49
RGM - Gratif. Repres. de Gabinete (MIN)	323	48	427	48	750	48
RMA - EMFA (Gratif. Repres. de Gab. Apoio Militar (PR/VPR)	302	36	6	33	308	36
RMA - PR (Gratif. Repres. de Gab. Apoio Militar (PR/VPR)	536	36	35	35	571	36
RMA - VPR (Gratif. Repres. de Gab.e Apoio Militar (PR/VPR)	34	38	3	35	37	38
RMM - MAER (Gratif. Repres. de Gabinete Militar/EMFA)	2	46	4	48	6	46
RMP - EMFA (Gratif. de Repres. de Gabinete Militar)	178	46	12	40	190	46
RMP - PR (Gratif. de Repres. de Gabinete Militar)	109	42	1	38	110	42
RMP - VPR (Gratif. de Repres. de Gabinete Militar)	9	41	0	0	9	41
<b>Total</b>	<b>36.806</b>	<b>44</b>	<b>30.734</b>	<b>45</b>	<b>67.540</b>	<b>45</b>

Elaborado: SRH/MP.

1 - Inclui os servidores civis da administração direta, autarquias e fundações do Poder Executivo.

**Tabela 5.3 - Quantitativo de ocupantes de Cargos e Funções de Confiança e Gratificações do Poder Executivo Federal <sup>1</sup>, segundo o nível de escolaridade - SIAPE**

Cargos, Funções e Gratificações	Posição - jul/2003					
	1º Grau	2º Grau	3º Grau	Especialização	Pós-Graduação <sup>2</sup>	Total
CA - Cargo Comissionado de Assessoria	1	25	181	0	0	207
CAS - Cargo Comissionado de Assistência	3	83	51	0	0	137
CCD - Cargo Comissionado de Direção	0	2	35	0	0	37
CCT - Cargo Comissionado Técnico	24	211	623	0	0	858
CD - Cargo de Direção - IFES	10	158	1.082	520	1.343	3.113
CGE - Cargo Comissionado de Gerência Executiva	2	18	474	0	0	494
DAS - Direção de Assessoramento Superior	412	4.050	10.894	863	1.438	17.657
FCT - Função Comissionada Técnica	394	1.933	3.193	0	0	5.520
FG - Função Gratificada - IFES	1.047	4.575	5.850	1.505	4.575	17.552
FGR - Função Gratificada - Lei 8.216/91	1.620	7.167	8.831	12	0	17.630
GR - Gratificação de Representação	208	273	101	0	0	582
GSE - Gratif. Serv. Ext/Censo-96 - Temporário	7	93	131	0	0	231
GT - Gratificação Técnica	40	209	263	0	0	512
NES - Cargo de Natureza Especial	0	1	49	0	0	50
RGA - ABIN (Gratif. Repres. de Gab. - Apoio (PR/VPR)	0	0	5	0	0	5
RGA - AGU (Gratif. Repres. de Gab. - Apoio (PR/VPR)	5	7	1	0	0	13
RGA - PR (Gratif. Repres. de Gab. - Apoio (PR/VPR)	313	371	237	0	0	921
RGA - VPR (Gratif. Repres. de Gab. - Apoio (PR/VPR)	18	17	5	0	0	40
RGM - Gratif. Repres. de Gabinete (MIN)	311	334	105	0	0	750
RMA - EMFA (Gratif. Repres. de Gab. Apoio Militar (PR/VPR)	4	301	3	0	0	308
RMA - PR (Gratif. Repres. de Gab. Apoio Militar (PR/VPR)	246	292	33	0	0	571
RMA - VPR (Gratif. Repres. de Gab.e Apoio Militar (PR/VPR)	17	17	3	0	0	37
RMM - MAER (Gratif. Repres. de Gabinete Militar/EMFA)	3	2	1	0	0	6
RMP - EMFA (Gratif. de Repres. de Gabinete Militar)	0	4	186	0	0	190
RMP - PR (Gratif. de Repres. de Gabinete Militar)	3	16	91	0	0	110
RMP - VPR (Gratif. de Repres. de Gabinete Militar)	0	3	6	0	0	9
<b>Total</b>	<b>4.688</b>	<b>20.162</b>	<b>32.434</b>	<b>2.900</b>	<b>7.356</b>	<b>67.540</b>

Elaborado: SRH/MP.

1 - Inclui os servidores civis da administração direta, autarquias e fundações do Poder Executivo.

2 - Incluído: Aperfeiçoamento, Mestrado, Doutorado, Phd, Livre Docência.

# DAS

Com o objetivo de dar mais vazão aos ocupantes de Cargos e Funções de Confiança e Gratificações do Poder Executivo Federal (Administração Direta, Autarquia e Fundação), o conjunto de indicadores abrange com especificidade os cargos de DAS, que visa, principalmente, a delinear as informações quantitativas sobre:

- Sexo;
- Idade média;
- Nível de escolaridade da função;
- Remuneração média;
- Participações Percentuais.

As fontes dos dados encontrados nesta seção são da Secretaria de Recursos Humanos do Ministério do Planejamento, Orçamento e Gestão através do Sistema Integrado de Administração de Recursos Humanos - SIAPE.

**Tabela 5.4 - Quantitativo dos ocupantes de DAS, segundo o nível de função - SIAPE**

Nível da Função	1997	1998	1999	2000	2001	2002	2003 <sup>2</sup>
DAS-1	6.820	6.554	5.681	6.503	6.665	6.733	6.698
DAS-2	5.943	5.678	5.313	5.442	5.615	5.703	4.837
DAS-3	2.472	2.490	2.690	2.826	2.828	2.954	2.959
DAS-4	1.682	1.716	1.810	1.866	2.073	2.158	2.250
DAS-5	558	607	666	606	662	672	735
DAS-6	132	138	146	146	152	154	178
<b>Total</b>	<b>17.607</b>	<b>17.183</b>	<b>16.306</b>	<b>17.389</b>	<b>17.995</b>	<b>18.374</b>	<b>17.657</b>

Fonte: SRH/MP.

1- Inclui os servidores civis da administração direta, autarquias e Fundações do Poder Executivo.

2- Posição: Jul/2003.

De 1997a 2002 foram considerados os quantitativos do mês de Dezembro de cada ano.

**Tabela 5.5 - Participação Percentual do Quantitativo dos ocupantes de DAS, segundo o nível de função - SIAPE**

Nível da Função	1997	1998	1999	2000	2001	2002	2003 <sup>2</sup>
DAS-1	38,7	38,1	34,8	37,4	37,0	36,6	37,9
DAS-2	33,8	33,0	32,6	31,3	31,2	31,0	27,4
DAS-3	14,0	14,5	16,5	16,3	15,7	16,1	16,8
DAS-4	9,6	10,0	11,1	10,7	11,5	11,7	12,7
DAS-5	3,2	3,5	4,1	3,5	3,7	3,7	4,2
DAS-6	0,7	0,8	0,9	0,8	0,8	0,8	1,0
<b>Total</b>	<b>100,0</b>	<b>100,0</b>	<b>100,0</b>	<b>100,0</b>	<b>100,0</b>	<b>100,0</b>	<b>100,0</b>

Fonte: SRH/MP.

1- Inclui os servidores civis da administração direta, autarquias e Fundações do Poder Executivo.

2- Posição: Jul/2003.

De 1997a 2002 foram considerados os quantitativos do mês de Dezembro de cada ano.

**Tabela 5.6 - Idade Média dos ocupantes de DAS, segundo o nível de função - SIAPE**

Nível da Função	1997	1998	1999	2000	2001	2002	2003 <sup>2</sup>
DAS-1	42	42	43	43	43	43	43
DAS-2	43	43	43	43	43	43	43
DAS-3	45	45	45	45	45	45	44
DAS-4	47	47	46	47	47	47	46
DAS-5	49	49	48	49	50	50	48
DAS-6	52	52	52	53	53	53	51
<b>Total</b>	<b>44</b>	<b>44</b>	<b>44</b>	<b>44</b>	<b>44</b>	<b>44</b>	<b>44</b>

Fonte: SRH/MP.

1- Inclui os servidores civis da administração direta, autarquias e Fundações do Poder Executivo.

2- Posição: Jul/2003.

De 1997a 2002 foram considerados as idades média do mês de Dezembro de cada ano.

**Tabela 5.7 - Quantitativo, idade média, remuneração média, nível de escolaridade e sexo dos ocupantes de DAS - SIAPE**

Nível da Função	Qtde Servidores	Idade Média	Remuneração Média <sup>1</sup> (R\$ correntes)	Nível Superior	Sexo		Serv. Efetivo + Requisitado <sup>2</sup>
					Feminino	+	
DAS-1	6.698	43	3.652,39	61,9%	47,9%	71,3%	
DAS-2	4.837	43	4.268,78	75,7%	45,9%	72,9%	
DAS-3	2.959	44	4.549,27	83,6%	42,1%	71,5%	
DAS-4	2.250	46	6.037,20	91,6%	36,1%	55,2%	
DAS-5	735	48	6.897,89	93,5%	20,8%	50,1%	
DAS-6	178	51	7.287,56	93,3%	19,1%	39,9%	
<b>Total</b>	<b>17.657</b>	<b>44</b>	<b>4.434,63</b>	<b>74,7%</b>	<b>43,5%</b>	<b>68,5%</b>	

Fonte: SRH/MP.

1 - Considerado a remuneração do cargo e da função; estão incluídos no cálculo dos valores somente os servidores efetivos + requisitados (Administração Pública Federal Direta, Autarquias e Fundações).

2 - Servidor efetivo e requisitado (Administração Pública Federal Direta, Autarquias, Fundações, Estados, Municípios, DF, Empresas Públicas, Sociedades de Economia Mista, Tribunais, Câmara, Senado e Ministério Público).

**Tabela 5.8 - Quantitativo e participação percentual dos ocupantes de DAS, por nível de escolaridade, segundo o nível da função - SIAPE**

Nível da Função	Quantitativo e Participação percentual por Nível de Escolaridade										Total	
	1º Grau		2º Grau		3º Grau		Especialização		Pós-Graduação <sup>1</sup>		Quant.	%
	Quant.	%	Quant.	%	Quant.	%	Quant.	%	Quant.	%		
DAS-1	305	4,6	2.249	33,6	3.296	49,2	324	4,8	524	7,8	6.698	100,0
DAS-2	49	1,0	1.125	23,3	2.974	61,5	278	5,7	411	8,5	4.837	100,0
DAS-3	36	1,2	449	15,2	2.076	70,2	145	4,9	253	8,6	2.959	100,0
DAS-4	15	0,7	174	7,7	1.806	80,3	88	3,9	167	7,4	2.250	100,0
DAS-5	6	0,8	42	5,7	600	81,6	23	3,1	64	8,7	735	100,0
DAS-6	1	0,6	11	6,2	142	79,8	5	2,8	19	10,7	178	100,0
<b>Total</b>	<b>412</b>	<b>2,3</b>	<b>4.050</b>	<b>22,9</b>	<b>10.894</b>	<b>61,7</b>	<b>863</b>	<b>4,9</b>	<b>1.438</b>	<b>8,1</b>	<b>17.657</b>	<b>100,0</b>

Fonte: SRH/MP.

1 - Incluído: Aperfeiçoamento, Mestrado, Doutorado, Phd, Livre Docência.

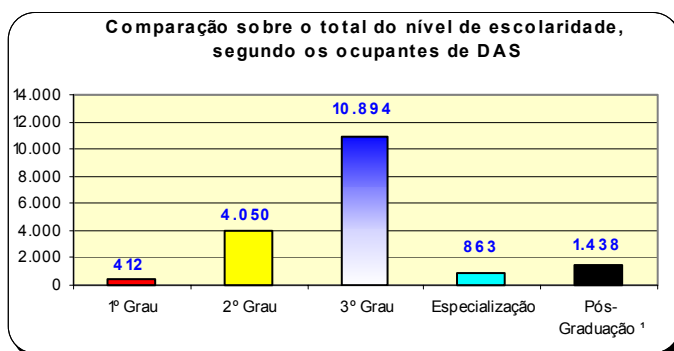

**Tabela 5.9 - Quantitativo e participação percentual dos ocupantes de DAS, por vínculo com a União, segundo o nível da função - SIAPE**

Posição -jul/2003

Nível da Função	Quantitativo e Participação percentual dos ocupantes de DAS									
	Servidor Efetivo + Requisitado <sup>1</sup>		Requisitado de outros Órgãos e Esfera <sup>2</sup>		Sem Vínculo <sup>3</sup>		Aposentado		Total	
	Quant.	%	Quant.	%	Quant.	%	Quant.	%	Quant.	%
DAS-1	4.662	69,6	115	1,7	1.623	24,2	298	4,4	<b>6.698</b>	<b>100,0</b>
DAS-2	3.389	70,1	137	2,8	1.061	21,9	250	5,2	<b>4.837</b>	<b>100,0</b>
DAS-3	1.943	65,7	172	5,8	649	21,9	195	6,6	<b>2.959</b>	<b>100,0</b>
DAS-4	971	43,2	270	12,0	815	36,2	194	8,6	<b>2.250</b>	<b>100,0</b>
DAS-5	241	32,8	127	17,3	297	40,4	70	9,5	<b>735</b>	<b>100,0</b>
DAS-6	46	25,8	25	14,0	92	51,7	15	8,4	<b>178</b>	<b>100,0</b>
<b>Total</b>	<b>11.252</b>	<b>63,7</b>	<b>846</b>	<b>4,8</b>	<b>4.537</b>	<b>25,7</b>	<b>1.022</b>	<b>5,8</b>	<b>17.657</b>	<b>100,0</b>

Fonte: SRH/MP.

1 - Servidor Efetivo e Requisitado (Administração Pública Federal Direta, Autarquias e Fundações).

2 - Requisitado dos Estados, Municípios, DF, Empresas Públicas, Sociedades de Economia Mista, Tribunais, Câmara dos Deputados, Senado Federal e Ministério Público da União.

3 - Sem cargo público.

**Tabela 5.10 - Quantitativo, participação percentual e idade média dos ocupantes de DAS, por sexo, segundo o nível da função - SIAPE**

Posição -jul/2003

Nível da Função	Quantitativo, participação percentual e idade média dos ocupantes de DAS por sexo								
	Masculino			Feminino			Total		
	Quant.	%	Idade Média	Quant.	%	Idade Média	Quant.	%	Idade Média
DAS-1	3.490	52,1	45	3.208	47,9	42	6.698	100,0	43
DAS-2	2.617	54,1	44	2.220	45,9	42	4.837	100,0	43
DAS-3	1.714	57,9	44	1.245	42,1	42	2.959	100,0	44
DAS-4	1.438	63,9	45	812	36,1	43	2.250	100,0	46
DAS-5	582	79,2	47	153	20,8	45	735	100,0	48
DAS-6	144	80,9	48	34	19,1	47	178	100,0	51
<b>Total</b>	<b>9.985</b>	<b>56,5</b>	<b>45</b>	<b>7.672</b>	<b>43,5</b>	<b>42</b>	<b>17.657</b>	<b>100,0</b>	<b>44</b>

Fonte: SRH/MP.





Tabela 5.11 - Remuneração média por nível dos ocupantes de DAS, segundo o cargo e função - SIAPE

Nível da Função	Parcela da Remuneração Média (R\$ correntes)		Remuneração Média Global <sup>1</sup>
	Referente ao cargo	Referente à função	
DAS-1	2.853,48	798,91	3.652,39
DAS-2	3.360,01	908,77	4.268,78
DAS-3	3.370,16	1.179,11	4.549,27
DAS-4	3.849,59	2.187,61	6.037,20
DAS-5	4.205,69	2.692,20	6.897,89
DAS-6	3.605,54	3.682,02	7.287,56
NES	4.329,81	3.383,95	7.713,76
<b>Média Global</b>	<b>3.271,73</b>	<b>1.182,42</b>	<b>4.454,15</b>

Fonte: SRH/MP.

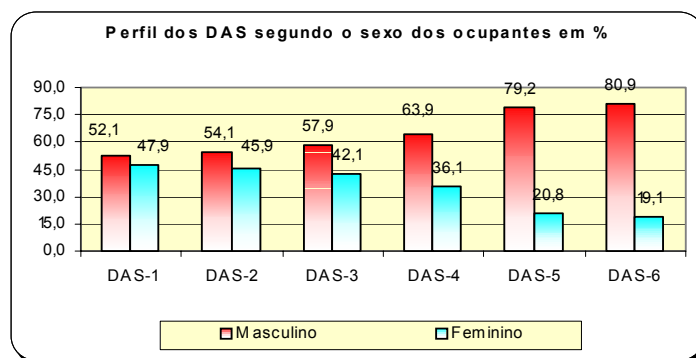
1 - Engloba a remuneração referente ao cargo e à função; o universo considerado no cálculo corresponde somente aos servidores efetivos.



Tabela 5.12 - Participação percentual sobre a Remuneração média por nível dos ocupantes de DAS, segundo o cargo e função em % - SIAPE

Nível da Função	Parcela da Remuneração Média - em %		Remuneração Média Global <sup>1</sup>
	Referente ao cargo	Referente à função	
DAS-1	78,1	21,9	100,0
DAS-2	78,7	21,3	100,0
DAS-3	74,1	25,9	100,0
DAS-4	63,8	36,2	100,0
DAS-5	61,0	39,0	100,0
DAS-6	49,5	50,5	100,0
NES	56,1	43,9	100,0
<b>Média Global</b>	<b>73,5</b>	<b>26,5</b>	<b>100,0</b>

Fonte: SRH/MP.

1 - Engloba a remuneração referente ao cargo e à função; o universo considerado no cálculo corresponde somente aos servidores efetivos.

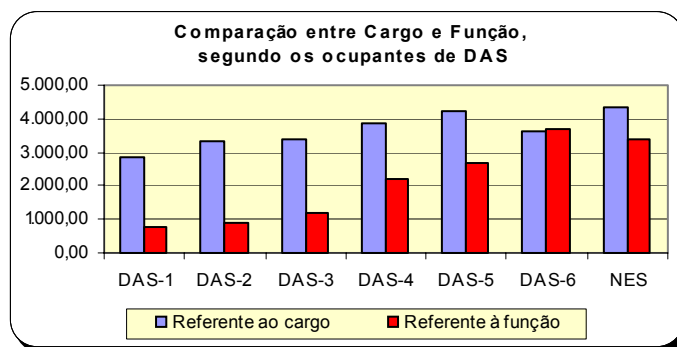
# Seção

## Aposentados

# 6

As informações apresentadas nesta seção dizem respeito às ocorrências e tipos anuais e mensais de aposentadorias da União, com destaque maior para o Poder Executivo Civil Federal, com os seguintes Quantitativos:

- Tipos de Aposentadorias;
- Idade Média;
- Sexo;
- Faixa Etária;
- Comparação entre aposentadorias dos Poderes.

As fontes dos dados encontrados nesta seção são da Secretaria de Recursos Humanos do Ministério do Planejamento, Orçamento e Gestão através do Sistema Integrado de Administração de Recursos Humanos - SIAPE e Secretaria do Tesouro Nacional do Ministério da Fazenda com Sistema Integrado de Administração Financeira de Pessoal da União - SIAFI.

**Tabela 6.1 - Evolução do quantitativo de aposentadorias civis da União, segundo os Tipos de Aposentadorias - SIAPE**

Ano	Total ano	Média mensal	Quantitativo e participação percentual sobre total (%)							
			Integrais		Proporcional		Compulsória		Invalidez	
			Quant.	%	Quant.	%	Quant.	%	Quant.	%
1991	46.196	3.850								
1992	21.190	1.766								
1993	14.199	1.183								
1994	17.601	1.467								
1995	34.253	2.854								
1996	27.546	2.296	11.950	43,4	13.194	47,9	263	1,0	2.139	7,8
1997	24.659	2.055	7.954	32,3	14.146	57,4	299	1,2	2.260	9,2
1998	19.755	1.646	5.540	28,0	12.035	60,9	332	1,7	1.848	9,4
1999	8.783	732	2.300	26,2	4.322	49,2	308	3,5	1.853	21,1
2000	5.951	496	1.504	25,3	2.191	36,8	436	7,3	1.820	30,6
2001	6.222	519	2.775	44,6	1.431	23,0	374	6,0	1.642	26,4
2002	7.465	622	3.804	51,0	1.434	19,2	384	5,1	1.843	24,7
2003 <sup>1</sup>	8.615	1.231	4.729	54,9	2.541	29,5	226	2,6	1.119	13,0

Elaborado: SRH/MP.

Fonte: 1991 a 1998 - Diário Oficial da União e SIAFI.

1999, 2000, 2001 e 2002 - SRH/MP (SIAPE).

1991 a 1998 - O levantamento inclui somente as aposentadorias publicadas no Diário Oficial.

- Em 1995, o número refere-se aos civis estatutários do Poder Executivo e entre 1991 e 1994, refere-se, além destes, também a uma parcela reduzida de servidores do Legislativo e do Judiciário.

1999, 2000, 2001 e 2002 - O levantamento inclui somente as aposentadorias do Poder Executivo lançadas no Sistema SIAPE.

1 - As informações no ano de 2003, corresponde a média do acumulado dos meses de janeiro a julho/2003.

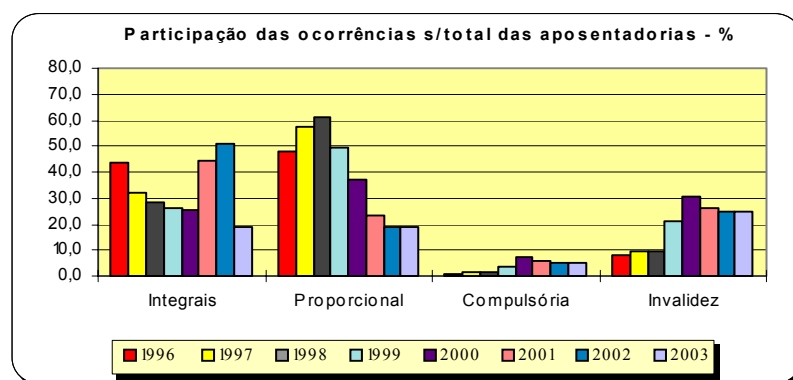

**Tabela 6.2 - Idade média Mensal dos Servidores Públicos Federais Cíveis do Poder Executivo por sexo, segundo o tipo de aposentadoria - SIAPE**

Posição - jul/2003

Ano / Mês	Integral			Proporcional			Total		
	Masculino	Feminino	Ambos	Masculino	Feminino	Ambos	Masculino	Feminino	Ambos
<b>Acumulado em 1999</b>	<b>57</b>	<b>53</b>	<b>55</b>	<b>56</b>	<b>52</b>	<b>53</b>	<b>56</b>	<b>53</b>	<b>54</b>
Jan-2000	56	53	55	57	54	55	56	54	55
Fev	58	54	56	56	53	55	57	53	55
Mar	57	52	55	57	53	55	57	53	55
Abr	57	54	56	56	55	55	56	55	56
Mai	57	53	55	57	54	55	57	53	55
Jun	58	53	56	60	53	57	59	53	57
Jul	57	54	56	58	54	56	58	54	56
Ago	58	54	56	58	53	55	58	53	56
Set	56	56	56	58	54	56	57	55	56
Out	55	51	54	57	54	55	56	53	54
Nov	57	53	56	58	54	56	57	54	56
Dez	58	52	55	59	54	56	58	53	56
<b>Acumulado em 2000</b>	<b>57</b>	<b>53</b>	<b>56</b>	<b>58</b>	<b>54</b>	<b>56</b>	<b>57</b>	<b>54</b>	<b>56</b>
Jan-2001	58	55	58	60	55	57	59	55	59
Fev	58	55	57	59	53	56	58	54	56
Mar	56	54	55	60	55	57	57	54	56
Abr	57	54	55	58	55	57	57	54	56
Mai	56	53	55	57	56	56	57	54	55
Jun	57	54	56	57	55	56	57	55	56
Jul	57	54	56	58	56	57	57	55	56
Ago	57	55	56	57	54	56	57	55	56
Set	57	55	56	60	56	58	57	55	56
Out	58	57	57	58	55	57	58	55	57
Nov	58	56	57	59	55	57	58	56	57
Dez	56	52	55	57	55	56	56	54	55
<b>Acumulado em 2001</b>	<b>57</b>	<b>55</b>	<b>56</b>	<b>58</b>	<b>55</b>	<b>57</b>	<b>57</b>	<b>55</b>	<b>56</b>
Jan-2002	56	55	56	60	54	57	57	55	56
Fev	57	54	56	60	54	57	58	54	56
Mar	58	54	56	59	55	57	58	54	56
Abr	56	53	55	59	55	57	57	54	55
Mai	57	54	55	60	56	57	58	54	56
Jun	57	53	55	59	54	57	58	54	55
Jul	56	55	55	60	56	57	57	55	56
Ago	57	54	55	59	56	57	58	55	56
Set	57	55	56	59	55	57	58	55	56
Out	57	54	55	58	54	56	57	54	56
Nov	56	54	55	59	55	57	57	54	56
Dez	60	54	58	60	57	59	57	54	56
<b>Acumulado em 2002</b>	<b>57</b>	<b>54</b>	<b>56</b>	<b>59</b>	<b>55</b>	<b>57</b>	<b>58</b>	<b>54</b>	<b>56</b>
Jan-2003	58	54	56	62	53	59	59	55	57
Fev	58	54	56	62	53	59	58	55	56
Mar	58	54	56	57	55	57	58	55	56
Abr	58	55	56	59	55	56	58	55	56
Mai	58	54	56	58	55	56	58	54	58
Jun	57	54	55	58	54	56	57	54	57
Jul	57	54	57	58	54	56	58	54	58
<b>Acumulado em 2003</b>	<b>58</b>	<b>54</b>	<b>56</b>	<b>59</b>	<b>54</b>	<b>57</b>	<b>58</b>	<b>55</b>	<b>57</b>

Fonte: SRH/MP.

- Os dados utilizados acima, são extraídos da base SIAPE - Sistema Integrado de Administração de Recursos Humanos e referem-se ao servidor que possui a data de sua aposentadoria em seu cadastro.

**Tabela 6.3 - Quantitativo, Idade média e Participação Percentual dos Servidores Públicos Federais Civis do Poder Executivo por sexo, segundo o tipo de aposentadoria - SIAPE**

Posição - jul/2003

Tipo de Aposentadoria	Masculino			Feminino			Ambos		
	Quant.	Idade média	%	Quant.	Idade Média	%	Quant.	Idade Média	%
Integrais	455	57	48,5%	483	54	51,5%	938	57	100,0%
Proporcionais	240	58	36,1%	425	54	63,9%	665	56	100,0%
<b>Total</b>	<b>695</b>	<b>58</b>	<b>43,4%</b>	<b>908</b>	<b>54</b>	<b>56,6%</b>	<b>1.603</b>	<b>58</b>	<b>100,0%</b>

Fonte: SRH/MP.

- Os dados utilizados acima, são extraídos da base SIAPE - Sistema Integrado de Administração de Recursos Humanos e referem-se ao servidor que possui a data de sua aposentadoria em seu cadastro.

**Tabela 6.4 - Quantitativo de Aposentadoria dos Servidores Públicos Federais Civis do Poder Executivo por sexo, segundo os grupos de idade (Faixa Etária) - SIAPE**

Posição - jul/2003

Grupos de Idade (Faixa Etária)	Quantitativo de aposentadorias dos servidores civis do poder executivo - I N T E G R A I S					
	Masculino		Feminino		Ambos	
	Quantitativo	%	Quantitativo	%	Quantitativo	%
Até 40 anos	7	1,5	5	1,0	12	1,3
De 41 a 45 anos	9	2,0	10	2,1	19	2,0
De 46 a 50 anos	46	10,1	121	25,1	167	17,8
De 51 a 55 anos	115	25,3	186	38,5	301	32,1
De 56 a 60 anos	140	30,8	95	19,7	235	25,1
De 61 a 65 anos	78	17,1	36	7,5	114	12,2
De 66 a 70 anos	57	12,5	29	6,0	86	9,2
Acima de 70 anos	3	0,7	1	0,2	4	0,4
<b>Total</b>	<b>455</b>	<b>100,0</b>	<b>483</b>	<b>100,0</b>	<b>938</b>	<b>100,0</b>

Fonte: SRH/MP.

- Os dados utilizados acima, são extraídos da base SIAPE - Sistema Integrado de Administração de Recursos Humanos e referem-se ao servidor que possui a data de sua aposentadoria em seu cadastro.

- A existência de aposentadorias em idade inferior a 40 anos deve-se à imperfeições nas informações cadastrais.

**Tabela 6.5 - Quantitativo de Aposentadoria dos Servidores Públicos Federais Civis do Poder Executivo por sexo, segundo os grupos de idade (Faixa Etária) - SIAPE**

Posição - jul/2003

Grupos de Idade (Faixa Etária)	Quantitativo de aposentadorias dos servidores civis do poder executivo - PROPORCIONAIS					
	Masculino		Feminino		Ambos	
	Quantitativo	%	Quantitativo	%	Quantitativo	%
Até 40 anos	1	0,4	2	0,5	3	0,5
De 41 a 45 anos	2	0,8	8	1,9	10	1,5
De 46 a 50 anos	11	4,6	139	32,7	150	22,6
De 51 a 55 anos	85	35,4	144	33,9	229	34,4
De 56 a 60 anos	65	27,1	54	12,7	119	17,9
De 61 a 65 anos	27	11,3	54	12,7	81	12,2
De 66 a 70 anos	48	20,0	24	5,6	72	10,8
Acima de 70 anos	1	0,4	0	0,0	1	0,2
<b>Total</b>	<b>240</b>	<b>100,0</b>	<b>425</b>	<b>100,0</b>	<b>665</b>	<b>100,0</b>

Fonte: SRH/MP.

- Os dados utilizados acima, são extraídos da base SIAPE - Sistema Integrado de Administração de Recursos Humanos e referem-se ao servidor que possui a data de sua aposentadoria em seu cadastro.
- A existência de aposentadorias em idade inferior a 40 anos deve-se à imperfeições nas informações cadastrais.

**Tabela 6.6 - Quantitativo de Aposentadoria dos Servidores Públicos Federais Civis do Poder Executivo, por sexo, segundo os grupos de idade (Faixa Etária) - SIAPE**

Posição - jul/2003

Grupos de Idade (Faixa Etária)	Quantitativo de aposentadoria dos servidores civis do poder executivo - T O T A I S					
	Masculino		Feminino		Ambos	
	Quantitativo	%	Quantitativo	%	Quantitativo	%
Até 40 anos	8	1,2	7	0,8	15	0,9
De 41 a 45 anos	11	1,6	18	2,0	29	1,8
De 46 a 50 anos	57	8,2	260	28,6	317	19,8
De 51 a 55 anos	200	28,8	330	36,3	530	33,1
De 56 a 60 anos	205	29,5	149	16,4	354	22,1
De 61 a 65 anos	105	15,1	90	9,9	195	12,2
De 66 a 70 anos	105	15,1	53	5,8	158	9,9
Acima de 70 anos	4	0,6	1	0,1	5	0,3
<b>Total</b>	<b>695</b>	<b>100,0</b>	<b>908</b>	<b>100,0</b>	<b>1.603</b>	<b>100,0</b>

Fonte: SRH/MP.

- Os dados utilizados acima, são extraídos da base SIAPE - Sistema Integrado de Administração de Recursos Humanos e referem-se ao servidor que possui a data de sua aposentadoria em seu cadastro.
- A existência de aposentadorias em idade inferior a 40 anos deve-se à imperfeições nas informações cadastrais.

Tabela 6.7 - Comparação entre Aposentadorias da União por poder, de 1995 a 2002 - Despesa Média Anual

União	Comparação entre Aposentadorias da União por Poder (R\$ Correntes)								
	1995	1996	1997	1998	1999	2000	2001	2002	2003 <sup>3</sup>
Executivo (civis) <sup>1-2</sup>	1.442	1.530	1.611	1.693	1.833	1.914	2.005	2.310	2.413
Militares <sup>3</sup>	1.703	1.737	1.896	2.225	2.438	2.544	3.724	3.846	4.164
Legislativo <sup>3</sup>	4.823	5.577	6.231	6.882	5.690	5.342	5.915	8.368	10.005
Judiciário <sup>3</sup>	3.875	3.945	4.618	5.222	6.047	6.185	6.660	8.242	9.773

Elaborado: SRH/MP.

Fonte: SRH/MP E STN/MF

1- Inclui Ministério Público da União e Banco Central.

2- Não inclui Empresas Públicas e Sociedade de Economia Mista.

3- Despesa Média dos últimos 12 meses.

Nota : De 1995 a 2002 foram consideradas a despesa média anual.

