

BOLETIM ESTATÍSTICO DE PESSOAL

BRASÍLIA
MARÇO DE 2002

71



MINISTRO

Martus Antônio Rodrigues Tavares

SECRETÁRIO-EXECUTIVO

Guilherme Gomes Dias

SECRETÁRIO DE RECURSOS HUMANOS

Luiz Carlos de Almeida Capella

COORDENADORA-GERAL DE ESTUDOS E INFORMAÇÕES GERENCIAIS

Sandra Helena Caresia Gustavo

DIVISÃO DE ACOMPANHAMENTO E ANÁLISE DE DADOS DE PESSOAL

Joelina Magalhães Cavalcanti

Maria Vilani Maia de Freitas

DIVISÃO DE ESTUDOS E PROGRAMAÇÃO DE DESPESA DE PESSOAL

Paulo César Caserta da Cunha Vasconcellos

Joelma Magalhães Cavalcanti

José Waldo Cavalcante Soares

EDIÇÃO E MONTAGENS GRÁFICAS

José Waldo Cavalcante Soares

Paulo César Caserta da Cunha Vasconcellos

Boletim Estatístico de Pessoal é uma publicação mensal da Secretaria de Recursos Humanos do Ministério do Planejamento, Orçamento e Gestão, elaborado pela Coordenação-Geral de Estudos e Informações Gerenciais

Home Page: www.planejamento.gov.br.

Ministério do Planejamento, Orçamento e Gestão

Esplanda dos Ministérios bloco "C", 7º andar

70046-900 - Brasília - DF

Publicação Mensal

Boletim Estatístico de Pessoal/ Ministério do Planejamento, Orçamento e Gestão.
v.1, n.1 (maio. 1996) - Ano 07, 71 (Março/2002). Brasília: MP, 1996.
mensal

1. Estatística - Periódicos. I. Brasil. Ministério do Planejamento, Orçamento e Gestão
Secretaria de Recursos Humanos

CDU 311.21

DESPESAS

| | |
|--|----|
| Despesa Anual de Pessoal da União por Poder | 07 |
| Despesa Anual de Pessoal da União - por Poder em % | 08 |
| Despesa Mensal de Pessoal da União por Poder | 09 |
| Despesa Mensal de Pessoal do Poder Legislativo | 10 |
| Despesa Mensal de Pessoal do Poder Judiciário | 10 |
| Despesa Anual de Pessoal Civil do Executivo por Ministérios | 11 |
| Despesa Mensal de Pessoal Civil do Executivo por Ministérios | 12 |
| Despesa Anual de Pessoal Civil do Poder Executivo por Estado de 1997 a 2001 | 13 |
| Despesa Mensal de Pessoal Civil do Poder Executivo por Estado | 14 |
| Varição Anual Acumulada da Despesa do Poder Pessoal Civil do Poder Executivo | 15 |
| Varição Mensal Acumulada da Despesa de Pessoal Civil do Poder Executivo | 16 |
| Relação entre Despesa com Pessoal e Receita Corrente Líquida da União | 17 |

SERVIDORES - QUANTITATIVO

| | |
|--|----|
| Quantitativo de Servidores Cíveis Federais da União por Poderes de 1999 a 2001 | 21 |
| Quantitativo de Servidores da União por Situação Funcional | 22 |
| Participação do Quantitativo de Servidores da União por Situação Funcional em % | 22 |
| Quantitativo de Servidores Cíveis Ativos do Poder Executivo por Ministérios/Entidades | 23 |
| Quantitativo de Serv. Cíveis do Poder Executivo por Nível de Escolaridade do Cargo e por Ministério | 24 |
| Quantitativo dos Servidores Públicos Cíveis do Poder Executivo por Órgão e Situação de Vínculo | 25 |
| Quantitativo de Servidores Públicos Cíveis Ativos do Poder Executivo por Órgão, Segundo o Sexo | 26 |
| Quantitativo de Servidores Cíveis Ativos do Poder Executivo por Nível de Escolaridade do Cargo | 27 |
| Distribuição dos Servidores Cíveis Ativos do Poder Executivo por Nível de Escolaridade do Servidor | 27 |
| Idade Média dos Servidores Cíveis do Poder Executivo por Situação de Vínculo | 27 |
| Idade Média dos Servidores Públicos do Poder Executivo por Órgão e Situação de Vínculo | 28 |
| Idade Média dos Servidores Públicos Cíveis Ativos do Poder Executivo por Órgão, Segundo o Sexo | 29 |
| Idade Média dos Servidores Públicos do Poder Executivo por UF e Situação de Vínculo | 30 |
| Idade Média dos Servidores Públicos Cíveis Ativos do Poder Executivo por UF, Segundo o Sexo | 31 |
| Quantitativo de Servidores Públicos Cíveis do Poder Executivo por UF e Situação de Vínculo | 32 |
| Quantitativo de Servidores Públicos Cíveis do Poder Executivo por UF, Segundo o Sexo | 33 |
| Relação entre o Quantitativo dos Servidores Públicos Cíveis Ativos do Poder Executivo e a População dos Estados | 34 |
| Quantitativo de Servidores Cíveis do Poder Executivo por Governos dos Ex-Territórios e Situação de Vínculo | 35 |
| Quantitativo de Servidores Públicos Cíveis Ativos do Poder Executivo por Região | 36 |
| Idade Média dos Servidores Públicos do Poder Executivo por Situação de Vínculo e Região | 36 |
| Quantitativo de Vínculos de Servidores das Carreiras da Administração Pública Federal | 37 |
| Distribuição % dos Vínculos de Servidores das Carreiras Ativos por Faixa Etária da Administração Pública Federal | 38 |
| Evolução do Quantitativo de Servidores Cíveis e Aposentados do Poder Executivo | 39 |
| Distribuição dos Servidores Cíveis Ativos do Poder Executivo por Sexo e Faixa Etária | 40 |

REMUNERAÇÃO

| | |
|--|----|
| Despesa Média com Servidores Federais da União por Poder - Média 12 meses | 43 |
| Despesa Média com Servidores da União por Situação Funcional | 44 |
| Distribuição de Servidores Cíveis do Poder Executivo por Faixa de Remuneração em % | 45 |
| Estrutura Salarial das Carreiras da Administração Pública Federal | 46 |

CONCURSOS

| | |
|---|----|
| Ingresso no Serviço Público Federal - Por Concurso Público | 49 |
| Ingressos no Serviço Público Federal no Plano de Classificação de Cargos - PCC por Concurso Público | 50 |
| Ingressos no Serviço Público federal por Nível de Escolaridade Por Concurso Público | 51 |
| Ingresso no Serviço Público Federal por Nível de Escolaridade Por Concurso Público em % | 51 |
| Idade Média dos Ingressos no Serviço Público Federal - Por Concurso Público | 52 |
| Ingressos no Serv. Público Federal por Nível de Escolaridade - Contratação por tempo Determinado | 53 |

DAS (Direção e Assessoramento Superior)

| | |
|---|----|
| Quantitativo, Idade e Remuneração Média dos ocupantes de DAS | 57 |
| Perfil dos ocupantes de DAS, Segundo o Nível de Escolaridade em % | 57 |
| Perfil dos ocupantes de DAS, Segundo o Vínculo com a União | 57 |
| Perfil dos ocupantes de DAS, Segundo o Sexo em % | 58 |
| Remuneração Média por Nível de DAS | 58 |

APOSENTADOS

| | |
|---|----|
| Evolução do Quantitativo de Aposentadorias Cíveis da União | 61 |
| Aposentadorias dos Cíveis do Executivo - Perfil Segundo o Sexo e Idade Média de Aposentadorias | 61 |
| Idade Média de Aposentadorias dos Servidores Cíveis do Poder Executivo - Distribuição % segundo a faixa etária Aposentadorias Integrais | 62 |
| Idade Média de Aposentadorias dos Servidores Cíveis do Poder Executivo - Distribuição % segundo a faixa etária Aposentadorias Proporcionais | 62 |
| Idade Média de Aposentadorias dos Servidores Cíveis do Poder Executivo - Distribuição % segundo a faixa etária Aposentadorias Total | 63 |
| Comparação entre Aposentadorias da União | 63 |

DESPESAS

Ministério do Planejamento, Orçamento e Gestão
Secretaria de Recursos Humanos
(Órgão gestor do Sistema SIAPE)

SIAPE - Sistema Integrado de Administração de Pessoal Civil:

O SIAPE- Sistema Integrado de Administração de Pessoal Civil, um sistema on-line de banco de dados de abrangência nacional, que constitui-se hoje na principal ferramenta para a gestão do pessoal civil do Executivo do Governo Federal, realizando mensalmente o pagamento de cerca de 1 milhão e 300 mil servidores ativos, aposentados e pensionistas em 214 órgãos da administração pública federal direta, instituições federais de ensino, ex-territórios federais, autarquias, fundações e empresas públicas.

OBJETIVOS:

Atender a Secretaria de Recursos Humanos da Administração Federal nas atividades de planejamento, coordenação, supervisão, controle e desenvolvimento de recursos humanos da Administração Pública Federal, de ex-territórios federais, das autarquias e das fundações públicas.

Compete a Secretaria de Recursos Humanos do Ministério do Planejamento, Orçamento e Gestão-MP a supervisão e coordenação dos processos de desenvolvimento e manutenção do Sistema Integrado de Administração Pessoal Civil-SIAPE

ABRANGÊNCIA:

- Todos os órgãos da administração direta;
 - Autarquias;
 - Fundações;
 - Empresas Públicas - somente as que se integram ao SIAPE e que recebem recursos do Tesouro;
 - Sociedades de Economia Mista - somente as que se integram ao SIAPE e que recebem recursos do Tesouro.
- Nota: Não incluem o MPU, BACEN, empresas públicas e sociedade de economia mista que recebem recursos do tesouro, EPU - encargos previdenciários da união e servidores do MRE lotados no exterior.

Fonte: SRH/MP

Ministério da Fazenda
Secretaria do Tesouro Nacional
(Órgão gestor do Sistema SIAFI)

SIAFI - Sistema Integrado de Administração Financeira Pessoal da União:

O SIAFI - Sistema Integrado de Administração Financeira da União, um sistema on-line que se constitui no principal instrumento de administração orçamentária e financeira da União, provendo os órgãos centrais, setoriais e executores da gestão pública de mecanismos adequados à realização, ao acompanhamento e ao controle da execução orçamentária e financeira, tornando a contabilidade fonte segura de informações gerenciais.

OBJETIVOS:

- Simplificar e uniformizar a execução orçamentária, financeira, patrimonial e contábil;
- Buscar a minimização dos custos, a eficiência e a eficácia na gestão dos recursos públicos;
- Prover os órgãos centrais, setoriais e executores da gestão pública de mecanismos adequados para o controle diário da execução orçamentária, financeira, patrimonial e contábil;
- Dar maior transparência aos gastos públicos;
- Dotar a administração pública de mecanismos de modernização;
- Otimizar a utilização dos recursos financeiros.
- Integrar e compatibilizar as informações disponíveis nos diversos órgãos
- Eliminação de defasagens na escrituração contábil e das inconsistências de dados.

ABRANGÊNCIA:

- Todos os órgãos da administração direta;
- Autarquias;
- Fundações;
- Empresas Públicas;
- Órgãos dos Poderes Legislativo e Judiciário.

Fonte: STN/MF

1.1 - Despesa Anual de Pessoal da União por Poder - SIAFI

| | R\$ milhões correntes ies correntes | | | | | | | |
|--|-------------------------------------|-----------------|-----------------|-----------------|-----------------|-----------------|-----------------|-------------------|
| | 1995 | 1996 | 1997 | 1998 | 1999 | 2000 | 2001 | 2002 ³ |
| EXECUTIVO | 31.479,3 | 34.220,1 | 36.502,6 | 38.410,7 | 41.418,3 | 46.641,8 | 52.027,1 | 53.548,0 |
| CIVIS ¹ | 23.072,6 | 25.165,7 | 26.714,2 | 26.508,5 | 29.886,2 | 33.025,5 | 34.777,3 | 35.510,3 |
| - Administração Direta | 11.002,7 | 11.657,8 | 12.086,2 | 11.562,7 | 13.383,4 | 15.284,2 | 16.321,4 | 16.632,7 |
| Ativos | 5.674,7 | 5.765,2 | 6.087,8 | 4.881,7 | 6.163,9 | 7.458,6 | 8.150,3 | 8.308,4 |
| Aposentados | 3.544,3 | 3.909,9 | 3.987,2 | 4.422,2 | 4.662,2 | 4.928,1 | 5.198,3 | 5.320,2 |
| Instituidor de Pensão | 1.783,7 | 1.982,8 | 2.011,2 | 2.258,7 | 2.557,3 | 2.897,5 | 2.972,9 | 3.004,1 |
| - Autarquias | 7.582,3 | 8.491,2 | 9.112,8 | 9.496,1 | 10.511,4 | 11.254,4 | 11.524,2 | 11.788,8 |
| Ativos | 3.959,1 | 4.538,3 | 4.797,9 | 4.890,7 | 5.480,3 | 6.068,2 | 6.324,4 | 6.548,8 |
| Aposentados | 2.864,7 | 3.116,2 | 3.385,9 | 3.599,8 | 3.910,1 | 3.983,2 | 3.965,9 | 4.001,7 |
| Instituidor de Pensão | 758,5 | 836,7 | 929,0 | 1.005,5 | 1.121,0 | 1.203,1 | 1.233,9 | 1.238,3 |
| - Fundações | 2.607,0 | 2.814,4 | 3.058,7 | 2.968,5 | 3.519,4 | 3.731,5 | 3.754,1 | 3.840,1 |
| Ativos | 2.009,5 | 2.169,2 | 2.356,0 | 2.149,3 | 2.582,7 | 2.689,3 | 2.717,8 | 2.787,5 |
| Aposentados | 492,5 | 535,3 | 585,3 | 682,1 | 778,1 | 845,4 | 835,7 | 848,8 |
| Instituidor de Pensão | 105,0 | 109,8 | 117,4 | 137,1 | 158,6 | 196,9 | 200,7 | 203,9 |
| - Banco Central do Brasil | 452,8 | 459,9 | 635,7 | 546,7 | 580,3 | 600,1 | 659,2 | 665,5 |
| Ativos | 401,9 | 403,1 | 389,4 | 324,1 | 342,4 | 351,9 | 392,7 | 396,5 |
| Aposentados | 45,2 | 50,4 | 235,0 | 215,7 | 230,3 | 239,8 | 256,6 | 258,7 |
| Instituidor de Pensão | 5,7 | 6,4 | 11,3 | 6,9 | 7,5 | 8,4 | 10,0 | 10,3 |
| - Ministério Público da União | 281,4 | 318,9 | 414,4 | 511,5 | 452,0 | 648,3 | 786,8 | 828,5 |
| Ativos | 210,1 | 235,4 | 324,6 | 408,3 | 342,5 | 499,2 | 590,8 | 625,4 |
| Aposentados | 55,6 | 66,4 | 72,4 | 82,7 | 87,6 | 121,0 | 158,0 | 163,0 |
| Instituidor de Pensão | 15,7 | 17,1 | 17,5 | 20,5 | 21,9 | 28,1 | 38,0 | 40,2 |
| - Empresas Públicas | 906,8 | 1.166,8 | 1.140,4 | 1.135,5 | 1.152,6 | 1.204,9 | 1.381,3 | 1.412,0 |
| - Sociedade Economia Mista | 239,6 | 256,7 | 265,9 | 287,6 | 287,2 | 302,0 | 350,4 | 342,7 |
| MILITARES | 8.406,6 | 9.054,4 | 9.788,5 | 11.902,2 | 11.532,2 | 13.616,3 | 17.249,8 | 18.037,7 |
| Ativos | 3.864,6 | 4.096,8 | 4.222,7 | 5.267,9 | 4.140,3 | 5.769,5 | 6.375,6 | 7.038,2 |
| Aposentados | 2.599,0 | 2.924,1 | 3.071,1 | 3.715,6 | 4.113,0 | 4.362,2 | 6.402,8 | 6.443,4 |
| Instituidor de Pensão | 1.943,0 | 2.033,6 | 2.494,7 | 2.918,7 | 3.278,9 | 3.484,6 | 4.471,4 | 4.556,0 |
| LEGISLATIVO | 1.195,8 | 1.444,1 | 1.708,5 | 1.856,1 | 1.974,4 | 2.029,1 | 2.426,1 | 2.405,4 |
| Ativos | 874,8 | 1.051,2 | 1.229,9 | 1.303,5 | 1.346,1 | 1.370,0 | 1.710,9 | 1.692,0 |
| Aposentados | 263,1 | 322,1 | 389,6 | 458,8 | 512,3 | 533,6 | 577,1 | 575,3 |
| Instituidor de Pensão | 57,9 | 70,8 | 88,9 | 93,8 | 115,9 | 125,5 | 138,2 | 138,1 |
| JUDICIÁRIO | 2.568,5 | 3.183,0 | 4.258,1 | 5.577,2 | 5.922,5 | 6.976,2 | 8.402,9 | 8.612,5 |
| Ativos | 1.946,2 | 2.453,7 | 3.303,0 | 4.400,4 | 4.570,3 | 5.465,2 | 6.758,6 | 6.963,1 |
| Aposentados | 506,5 | 602,4 | 796,3 | 990,5 | 1.139,6 | 1.266,8 | 1.369,3 | 1.371,0 |
| Instituidor de Pensão | 115,8 | 126,9 | 158,8 | 186,4 | 212,7 | 244,1 | 275,0 | 278,5 |
| Transferências Intergovernamentais ² | 2.581,9 | 2.053,7 | 2.060,6 | 2.141,7 | 2.255,8 | 2.593,6 | 2.799,7 | 2.863,4 |
| Distrito Federal | 1.724,4 | 1.610,5 | 1.607,6 | 1.882,3 | 1.918,7 | 2.312,0 | 2.500,0 | 2.531,3 |
| Demais Estados | 857,6 | 443,2 | 453,0 | 259,5 | 337,1 | 281,6 | 299,7 | 332,1 |
| Total | 37.825,5 | 40.900,9 | 44.529,7 | 47.985,7 | 51.571,0 | 58.240,7 | 65.655,8 | 67.429,3 |

Elaborado: SRH/MP.

Fonte: Secretaria do Tesouro Nacional. Os dados foram apurados pelo critério de competência.

1- Empresas Públicas e Sociedade de Economia Mistas que recebem recursos do Tesouro, EPU - encargos previdenciários da união e servidores do MRE lotados no exterior.

2- Transf. Intergovernamentais referem-se ao repasse de recursos federais a Estados e DF para pagamento de pessoal.

3- Acumulado de mar2001 a fev/2002

1.2 - Despesa Anual de Pessoal da União - por Poder em %

| | 1995 | 1996 | 1997 | 1998 | 1999 | 2000 | 2001 | 2002 |
|--|--------------|--------------|--------------|--------------|--------------|--------------|--------------|--------------|
| EXECUTIVO | 83,2 | 83,7 | 82,0 | 80,1 | 80,3 | 80,1 | 79,2 | 79,4 |
| CIVIS ¹ | 61,0 | 61,5 | 60,0 | 55,4 | 58,0 | 56,7 | 53,0 | 52,7 |
| - Administração Direta | 29,1 | 28,5 | 27,1 | 24,3 | 26,0 | 26,2 | 24,9 | 24,7 |
| Ativos | 15,0 | 14,1 | 13,7 | 10,1 | 12,0 | 12,8 | 12,4 | 12,3 |
| Aposentados | 9,4 | 9,6 | 9,0 | 9,3 | 9,0 | 8,5 | 7,9 | 7,9 |
| Instituidor de Pensão | 4,7 | 4,8 | 4,5 | 4,8 | 5,0 | 5,0 | 4,5 | 4,5 |
| - Autarquias | 20,0 | 20,8 | 20,5 | 19,7 | 20,4 | 19,3 | 17,6 | 17,5 |
| Ativos | 10,5 | 11,1 | 10,8 | 10,2 | 10,6 | 10,4 | 9,6 | 9,7 |
| Aposentados | 7,6 | 7,6 | 7,6 | 7,5 | 7,6 | 6,8 | 6,0 | 5,9 |
| Instituidor de Pensão | 2,0 | 2,0 | 2,1 | 2,1 | 2,2 | 2,1 | 1,9 | 1,8 |
| - Fundações | 6,9 | 6,9 | 6,9 | 6,2 | 6,8 | 6,4 | 5,7 | 5,7 |
| Ativos | 5,3 | 5,3 | 5,3 | 4,5 | 5,0 | 4,6 | 4,1 | 4,1 |
| Aposentados | 1,3 | 1,3 | 1,3 | 1,4 | 1,5 | 1,5 | 1,3 | 1,3 |
| Instituidor de Pensão | 0,3 | 0,3 | 0,3 | 0,3 | 0,3 | 0,3 | 0,3 | 0,3 |
| - Banco Central do Brasil | 1,2 | 1,1 | 1,4 | 1,1 | 1,1 | 1,0 | 1,0 | 1,0 |
| Ativos | 1,1 | 1,0 | 0,9 | 0,7 | 0,7 | 0,6 | 0,6 | 0,6 |
| Aposentados | 0,1 | 0,1 | 0,5 | 0,4 | 0,4 | 0,4 | 0,4 | 0,4 |
| Instituidor de Pensão | 0,0 | 0,0 | 0,0 | 0,0 | 0,0 | 0,0 | 0,0 | 0,0 |
| - Ministério Público da União | 0,7 | 0,8 | 0,9 | 1,1 | 0,9 | 1,1 | 1,2 | 1,2 |
| Ativos | 0,6 | 0,6 | 0,7 | 0,8 | 0,7 | 0,9 | 0,9 | 0,9 |
| Aposentados | 0,1 | 0,2 | 0,2 | 0,2 | 0,2 | 0,2 | 0,2 | 0,2 |
| Instituidor de Pensão | 0,0 | 0,0 | 0,0 | 0,0 | 0,0 | 0,0 | 0,1 | 0,1 |
| - Empresas Públicas | 2,4 | 2,9 | 2,6 | 2,4 | 2,2 | 2,1 | 2,1 | 2,1 |
| - Sociedade Economia Mista | 0,6 | 0,6 | 0,6 | 0,6 | 0,6 | 0,5 | 0,5 | 0,5 |
| MILITARES | 22,2 | 22,1 | 22,0 | 24,7 | 22,4 | 23,4 | 26,3 | 26,8 |
| Ativos | 10,2 | 10,0 | 9,5 | 10,9 | 8,0 | 9,9 | 9,7 | 10,4 |
| Aposentados | 6,9 | 7,1 | 6,9 | 7,7 | 8,0 | 7,5 | 9,8 | 9,6 |
| Instituidor de Pensão | 5,1 | 5,0 | 5,6 | 6,1 | 6,4 | 6,0 | 6,8 | 6,8 |
| LEGISLATIVO | 3,2 | 3,5 | 3,8 | 3,9 | 3,8 | 3,5 | 3,7 | 3,6 |
| Ativos | 2,3 | 2,6 | 2,8 | 2,7 | 2,6 | 2,4 | 2,6 | 2,5 |
| Aposentados | 0,7 | 0,8 | 0,9 | 1,0 | 1,0 | 0,9 | 0,9 | 0,9 |
| Instituidor de Pensão | 0,2 | 0,2 | 0,2 | 0,2 | 0,2 | 0,2 | 0,2 | 0,2 |
| JUDICIÁRIO | 6,8 | 7,8 | 9,6 | 11,6 | 11,5 | 12,0 | 12,8 | 12,8 |
| Ativos | 5,1 | 6,0 | 7,4 | 9,1 | 8,9 | 9,4 | 10,3 | 10,3 |
| Aposentados | 1,3 | 1,5 | 1,8 | 2,1 | 2,2 | 2,2 | 2,1 | 2,0 |
| Instituidor de Pensão | 0,3 | 0,3 | 0,4 | 0,4 | 0,4 | 0,4 | 0,4 | 0,4 |
| Transferências Intergovernamentais ² | 6,8 | 5,0 | 4,6 | 4,5 | 4,4 | 4,5 | 4,3 | 4,2 |
| Distrito Federal | 4,6 | 3,9 | 3,6 | 3,9 | 3,7 | 4,0 | 3,8 | 3,8 |
| Demais Estados | 2,3 | 1,1 | 1,0 | 0,5 | 0,7 | 0,5 | 0,5 | 0,5 |
| Total | 100,0 | 100,0 | 100,0 | 100,0 | 100,0 | 100,0 | 100,0 | 100,0 |

Elaborado: SRH/MP.

Fonte: Secretaria do Tesouro Nacional. Os dados foram apurados pelo critério de competência.

1- Empresas Públicas e Sociedade de Economia Mistas que recebem recursos do Tesouro, EPU - encargos previdenciários da união e servidores do MRE lotados no exterior.

2- Transf. Intergovernamentais referem-se ao repasse de recursos federais a Estados e DF para pagamento de pessoal.

1.3 - Despesa Mensal de Pessoal da União por Poder - SIAFI

R\$ milhões correntes

| | Mar2001 | Abr | Mai | Jun | Jul | Ago | Set | Out | Nov | Dez | Jan | Fev2002 | Total |
|--|----------------|----------------|----------------|----------------|----------------|----------------|----------------|----------------|----------------|-----------------|----------------|----------------|-----------------|
| EXECUTIVO | 4.024,2 | 3.806,5 | 4.212,9 | 5.290,3 | 3.904,5 | 3.771,7 | 3.862,0 | 4.018,3 | 3.653,7 | 7.683,5 | 5.177,6 | 4.142,7 | 53.548,0 |
| CIVIS ¹ | 2.643,9 | 2.401,5 | 2.841,9 | 3.393,4 | 2.531,4 | 2.418,1 | 2.605,5 | 2.535,0 | 3.590,1 | 4.877,1 | 2.967,0 | 2.705,5 | 35.510,3 |
| - Administração Direta | 1.320,4 | 1.135,1 | 1.347,8 | 1.707,0 | 1.167,9 | 1.130,2 | 1.316,1 | 1.102,8 | 1.694,8 | 2.225,5 | 1.287,8 | 1.197,3 | 16.632,7 |
| Ativos | 727,4 | 527,0 | 627,3 | 821,2 | 572,3 | 532,2 | 701,4 | 455,0 | 1.062,3 | 1.141,1 | 649,7 | 491,6 | 8.308,4 |
| Aposentados | 373,3 | 372,8 | 462,9 | 554,0 | 372,7 | 377,4 | 390,8 | 423,2 | 427,2 | 693,9 | 405,4 | 466,5 | 5.320,2 |
| Instituidor de Pensão | 219,8 | 235,3 | 257,6 | 331,7 | 222,9 | 220,6 | 223,9 | 224,7 | 205,3 | 390,4 | 232,7 | 239,2 | 3.004,1 |
| - Autarquias | 829,1 | 768,9 | 923,7 | 1.088,8 | 852,6 | 817,8 | 787,4 | 907,1 | 1.244,4 | 1.616,9 | 999,6 | 952,7 | 11.788,8 |
| Ativos | 428,0 | 398,0 | 497,5 | 526,1 | 458,4 | 449,6 | 404,9 | 494,2 | 700,0 | 1.090,8 | 585,0 | 516,4 | 6.548,8 |
| Aposentados | 305,8 | 286,5 | 323,4 | 431,5 | 298,8 | 275,2 | 291,2 | 312,6 | 418,9 | 409,8 | 317,0 | 331,0 | 4.001,7 |
| Instituidor de Pensão | 95,2 | 84,4 | 102,9 | 131,1 | 95,3 | 93,1 | 91,3 | 100,3 | 125,5 | 116,3 | 97,6 | 105,3 | 1.238,3 |
| - Fundações | 251,8 | 246,1 | 315,3 | 337,7 | 274,6 | 251,5 | 258,8 | 267,6 | 407,6 | 626,9 | 311,0 | 291,5 | 3.840,1 |
| Ativos | 171,8 | 167,3 | 216,8 | 222,9 | 193,8 | 178,1 | 179,7 | 187,9 | 295,5 | 537,9 | 230,5 | 205,1 | 2.787,5 |
| Aposentados | 65,0 | 62,8 | 78,9 | 93,3 | 64,3 | 58,8 | 64,6 | 64,2 | 90,5 | 72,1 | 64,4 | 69,8 | 848,8 |
| Instituidor de Pensão | 15,0 | 16,0 | 19,5 | 21,4 | 16,5 | 14,5 | 14,5 | 15,5 | 21,6 | 16,9 | 16,0 | 16,6 | 203,9 |
| - Banco Central do Brasil | 57,3 | 52,7 | 52,5 | 49,0 | 57,1 | 53,9 | 59,0 | 49,7 | 60,3 | 63,2 | 54,9 | 55,8 | 665,5 |
| Ativos | 33,8 | 31,3 | 30,7 | 28,9 | 32,6 | 31,9 | 38,6 | 29,4 | 36,7 | 35,9 | 32,0 | 34,6 | 396,5 |
| Aposentados | 22,7 | 20,5 | 21,1 | 19,5 | 23,6 | 21,1 | 19,5 | 19,5 | 22,8 | 26,2 | 22,0 | 20,3 | 258,7 |
| Instituidor de Pensão | 0,8 | 0,8 | 0,8 | 0,7 | 0,9 | 0,9 | 0,9 | 0,8 | 0,9 | 1,1 | 0,9 | 0,8 | 10,3 |
| - Ministério Público da União | 67,3 | 62,1 | 53,7 | 72,2 | 54,1 | 49,9 | 52,1 | 52,1 | 51,6 | 113,7 | 148,8 | 50,8 | 828,5 |
| Ativos | 49,9 | 46,0 | 40,6 | 52,6 | 39,6 | 36,8 | 39,0 | 39,0 | 38,6 | 80,6 | 125,5 | 37,0 | 625,4 |
| Aposentados | 14,5 | 13,3 | 10,4 | 15,5 | 11,7 | 10,4 | 10,4 | 10,4 | 10,3 | 26,8 | 18,4 | 10,9 | 163,0 |
| Instituidor de Pensão | 2,9 | 2,8 | 2,7 | 4,0 | 2,8 | 2,7 | 2,7 | 2,7 | 2,7 | 6,3 | 4,9 | 2,9 | 40,2 |
| - Empresas Públicas | 94,7 | 106,9 | 124,5 | 115,4 | 98,7 | 92,2 | 103,2 | 125,8 | 93,6 | 184,6 | 138,3 | 134,0 | 1.412,0 |
| - Sociedade Economia Mista | 23,3 | 29,7 | 24,4 | 23,3 | 26,4 | 22,5 | 28,8 | 29,9 | 37,8 | 46,4 | 26,7 | 23,4 | 342,7 |
| MILITARES | 1.380,3 | 1.405,0 | 1.371,0 | 1.896,8 | 1.373,2 | 1.353,6 | 1.256,5 | 1.483,4 | 63,5 | 2.806,5 | 2.210,6 | 1.437,2 | 18.037,7 |
| Ativos | 519,2 | 531,0 | 516,6 | 621,3 | 510,8 | 494,1 | 827,2 | 327,9 | 21,4 | 835,3 | 1.206,4 | 627,1 | 7.038,2 |
| Aposentados | 503,8 | 515,1 | 495,4 | 726,2 | 492,8 | 446,7 | 51,0 | 933,2 | -9,8 | 1.268,4 | 525,8 | 494,8 | 6.443,4 |
| Instituidor de Pensão | 357,2 | 358,9 | 359,0 | 549,4 | 369,6 | 412,9 | 378,3 | 222,3 | 51,9 | 702,7 | 478,5 | 315,3 | 4.556,0 |
| LEGISLATIVO | 168,7 | 145,2 | 171,5 | 190,8 | 144,5 | 139,4 | 224,2 | 168,0 | 180,3 | 505,7 | 176,8 | 190,5 | 2.405,4 |
| Ativos | 117,1 | 94,2 | 113,5 | 122,9 | 95,5 | 90,3 | 175,0 | 119,2 | 123,7 | 386,5 | 123,3 | 130,9 | 1.692,0 |
| Aposentados | 41,6 | 41,2 | 46,9 | 54,8 | 39,4 | 39,5 | 39,5 | 39,0 | 44,8 | 97,9 | 43,0 | 47,7 | 575,3 |
| Instituidor de Pensão | 10,0 | 9,8 | 11,1 | 13,1 | 9,6 | 9,6 | 9,7 | 9,7 | 11,7 | 21,3 | 10,5 | 11,9 | 138,1 |
| JUDICIÁRIO | 616,6 | 618,3 | 542,3 | 647,4 | 601,9 | 566,6 | 572,2 | 561,4 | 594,8 | 1.748,9 | 851,5 | 690,6 | 8.612,5 |
| Ativos | 492,8 | 489,0 | 415,4 | 489,0 | 475,7 | 444,0 | 452,3 | 441,4 | 479,2 | 1.526,4 | 697,9 | 559,8 | 6.963,1 |
| Aposentados | 103,2 | 108,4 | 105,3 | 129,2 | 109,0 | 101,4 | 99,8 | 100,0 | 93,5 | 185,7 | 127,5 | 108,2 | 1.371,0 |
| Instituidor de Pensão | 20,6 | 20,9 | 21,6 | 29,2 | 17,2 | 21,2 | 20,1 | 20,0 | 22,1 | 36,8 | 26,2 | 22,6 | 278,5 |
| Transferências Intergovernamentais ² | 396,5 | 208,3 | 325,7 | 220,3 | 192,2 | 213,0 | 210,4 | 209,5 | 144,3 | 226,9 | 512,2 | 4,1 | 2.863,4 |
| Distrito Federal | 375,8 | 187,9 | 286,3 | 187,9 | 187,9 | 187,9 | 187,9 | 187,9 | 121,6 | 157,0 | 463,2 | 0,0 | 2.531,3 |
| Demais Estados | 20,7 | 20,4 | 39,4 | 32,4 | 4,3 | 25,1 | 22,5 | 21,6 | 22,7 | 69,8 | 49,0 | 4,1 | 332,1 |
| Total | 5.206,0 | 4.778,3 | 5.252,3 | 6.348,7 | 4.843,1 | 4.690,7 | 4.868,9 | 4.957,2 | 4.573,0 | 10.165,0 | 6.718,2 | 5.027,9 | 67.429,3 |

Elaborado: SRH/MP.

Fonte: Secretaria do Tesouro Nacional. Os dados foram apurados pelo critério de competência.

1- Empresas Públicas e Sociedade de Economia Mistas que recebem recursos do Tesouro, EPU - encargos previdenciários da união e servidores do MRE lotados no exterior.

2- Transf. Intergovernamentais referem-se ao repasse de recursos federais a Estados e DF para pagamento de pessoal.

1.4 - Despesa Mensal de Pessoal do Poder Legislativo ¹ - SIAFI

| | R\$ milhões correntes | | | | | | | | | | | | |
|-----------------------------|-----------------------|--------------|--------------|--------------|--------------|--------------|--------------|--------------|--------------|--------------|--------------|--------------|----------------|
| | Mar2001 | Abr | Mai | Jun | Jul | Ago | Set | Out | Nov | Dez | Jan | Fev2002 | Total |
| Câmara dos Deputados | 85,9 | 68,8 | 74,4 | 102,9 | 71,1 | 68,3 | 112,4 | 73,9 | 74,3 | 262,9 | 76,8 | 86,8 | 1.158,5 |
| Senado Federal | 51,9 | 48,4 | 72,8 | 55,2 | 50,2 | 48,0 | 88,5 | 52,6 | 82,1 | 152,7 | 55,2 | 79,3 | 836,8 |
| Tribunal de contas da União | 30,9 | 27,9 | 24,2 | 32,7 | 23,1 | 23,2 | 23,3 | 41,5 | 23,8 | 90,1 | 44,8 | 24,5 | 410,2 |
| Total | 168,7 | 145,2 | 171,5 | 190,8 | 144,5 | 139,4 | 224,2 | 168,0 | 180,3 | 505,7 | 176,8 | 190,5 | 2.405,4 |

Elaborado: SRH/MP.

Fonte: Secretaria do Tesouro Nacional. Os dados foram apurados pelo critério de competência.

1- Inclui ativos, aposentados e instituidores de pensão.

1.5 - Despesa Mensal de Pessoal do Poder Judiciário ¹ - SIAFI

| | R\$ milhões correntes | | | | | | | | | | | | |
|---------------------------------|-----------------------|--------------|--------------|--------------|--------------|--------------|--------------|--------------|--------------|----------------|--------------|--------------|----------------|
| | Mar2001 | Abr | Mai | Jun | Jul | Ago | Set | Out | Nov | Dez | Jan | Fev2002 | Total |
| Supremo Tribunal Federal | 6,7 | 6,7 | 6,7 | 7,5 | 6,1 | 6,2 | 6,5 | 6,5 | 9,8 | 20,4 | 9,3 | 6,6 | 98,8 |
| Superior Tribunal de Justiça | 20,8 | 25,2 | 19,3 | 17,8 | 17,8 | 17,4 | 17,7 | 17,7 | 16,2 | 54,2 | 42,4 | 18,5 | 284,9 |
| Justiça Federal | 170,3 | 190,3 | 112,1 | 145,8 | 124,4 | 113,9 | 134,4 | 115,6 | 167,0 | 726,1 | 253,3 | 243,5 | 2.496,5 |
| Justiça Militar | 7,1 | 7,4 | 10,0 | 10,3 | 7,6 | 7,4 | 7,2 | 7,8 | 0,0 | 22,4 | 9,7 | 12,8 | 109,8 |
| Justiça Eleitoral | 74,6 | 74,4 | 76,7 | 73,6 | 69,1 | 69,6 | 74,1 | 71,5 | 91,2 | 161,6 | 94,4 | 69,9 | 1.000,7 |
| Justiça do Trabalho | 309,5 | 289,9 | 292,9 | 358,9 | 350,0 | 325,4 | 305,7 | 314,9 | 296,2 | 714,1 | 381,9 | 314,5 | 4.254,0 |
| Justiça do DF e dos Territórios | 27,7 | 24,4 | 24,7 | 33,5 | 27,0 | 26,6 | 26,7 | 27,4 | 14,4 | 50,1 | 60,6 | 24,7 | 367,8 |
| Total | 616,6 | 618,3 | 542,3 | 647,4 | 601,9 | 566,6 | 572,2 | 561,4 | 594,8 | 1.748,9 | 851,5 | 690,5 | 8.612,5 |

Elaborado: SRH/MP.

Fonte: Secretaria do Tesouro Nacional. Os dados foram apurados pelo critério de competência.

1- Inclui ativos, aposentados e instituidores de pensão.

1.6 - Despesa Anual de Pessoal Civil do Poder Executivo por Ministérios- SIAPE ¹

| | R\$ milhões correntes | | | | | |
|--|-----------------------|-----------------|--------------------|--------------------|--------------------|--------------------|
| | 1997 | 1998 | 1999 ¹⁵ | 2000 ¹⁶ | 2001 ¹⁷ | 2002 ¹⁸ |
| Presidência da República ² | 170,1 | 184,0 | 190,9 | 48,2 | 144,5 | 141,6 |
| Advocacia Geral da União ³ | 17,6 | 20,0 | 22,3 | 45,4 | 73,7 | 79,2 |
| Agricultura, Pecuária e do Abastecimento | 774,2 | 844,8 | 927,9 | 698,4 | 824,0 | 841,6 |
| Ciência e Tecnologia ⁴ | 165,9 | 193,5 | 211,8 | 408,0 | 470,6 | 478,4 |
| Comunicações | 428,1 | 456,2 | 484,2 | 478,9 | 509,7 | 519,5 |
| Cultura | 81,2 | 86,7 | 96,4 | 95,9 | 104,0 | 106,0 |
| Defesa ⁵ | 1.110,2 | 1.177,4 | 1.318,0 | 1.362,5 | 1.459,9 | 1.484,2 |
| Desenvolvimento Agrário ⁶ | | | | 300,1 | 337,7 | 342,2 |
| Desen., Ind. e Comércio Exterior ⁷ | 80,2 | 83,5 | 96,4 | 106,0 | 126,8 | 127,3 |
| Educação ⁸ | 5.358,6 | 5.717,0 | 6.399,1 | 6.686,5 | 7.061,6 | 7.256,3 |
| Esporte e Turismo ⁹ | 3,3 | 3,5 | 3,5 | 18,6 | 20,2 | 20,4 |
| Fazenda | 2.741,6 | 2.782,6 | 3.202,4 | 3.645,3 | 3.834,8 | 3.886,0 |
| Governos dos Ex-Territórios | 563,5 | 622,3 | 679,4 | 736,9 | 770,8 | 793,2 |
| Integração Nacional ¹⁰ | | | 1,3 | 316,0 | 274,8 | 261,3 |
| Justiça | 1.884,6 | 1.916,1 | 2.062,5 | 1.934,7 | 1.956,9 | 2.036,0 |
| Meio Ambiente ¹¹ | 402,5 | 411,7 | 449,0 | 248,0 | 288,0 | 296,4 |
| Minas e Energia ¹² | 69,2 | 75,8 | 85,4 | 87,3 | 100,2 | 104,1 |
| Planejamento, Orçamento e Gestão ¹³ | 484,5 | 557,0 | 659,1 | 691,7 | 856,8 | 875,6 |
| Previdência e Assistência Social | 2.581,8 | 2.679,0 | 3.001,4 | 3.185,5 | 3.387,6 | 3.471,7 |
| Relações Exteriores ¹⁴ | 113,2 | 139,2 | 157,4 | 157,2 | 164,0 | 165,7 |
| Saúde | 3.844,2 | 4.032,8 | 4.455,0 | 4.446,4 | 4.873,1 | 4.961,6 |
| Trabalho e Emprego | 667,6 | 671,7 | 763,5 | 911,8 | 969,0 | 976,6 |
| Transportes | 1.022,5 | 1.086,8 | 1.203,0 | 1.221,2 | 1.286,7 | 1.304,6 |
| Total | 22.564,6 | 23.741,6 | 26.469,9 | 27.830,5 | 29.895,5 | 30.529,4 |

Fonte : SRH/MP.

1 - Inclui administração direta, fundações e autarquias do Poder Executivo Civil. Não inclui: MPU, BACEN, Empresas Públicas, Sociedade de Economia Mista que recebem recursos do tesouro, Encargos Previenciários da União e Servidores do Ministério das Relações Exteriores lotados no Exterior.

2 - Inclui os gastos da Vice-Presidência;

3 - A Advocacia Geral da União está vinculada a Presidência da República.

4 - A partir de agosto de 2000, o Fundação Centro Tecnológico para Informática - CTI, foi extinto pelo Decreto 3.568 de 18.08.2000.

5 - A partir de agosto de 2000, o Estado Maior das Forças Armadas - EMFA foi extinto, sendo criado o Ministério da Defesa - MD, com a vinculação da Administração Direta da Defesa, os Comandos da Aeronáutica, Marinha e Exército.

6 - A partir de Julho de 2000 fica integrado ao SIAPE-Sistema Integrado de Administração de Pessoal Civil o Ministério do Desenvolvimento Agrário-MDA. O Instituto Nacional de Colonização e Reforma Agrária - INCRA deixa de ser vinculado ao Ministério da Agricultura e do Abastecimento passa a ser vinculado ao Ministério do Desenvolvimento Agrário-MDA.

7 - A partir de agosto de 2000, a Superintendência da Zona Franca de Manaus - SUFRAMA deixa de ser vinculada ao Ministério do Planejamento, Orçamento e Gestão - MP e passa a ser vinculada ao Ministério do Desenvolvimento, Indústria e Comércio Exterior - MDIC. O Instituto Brasileiro de Turismo - EMBRATUR deixa de ser vinculada ao Ministério do Desenvolvimento, Indústria e Comércio Exterior - MDIC e passa a ser vinculada ao Ministério do Esporte e Turismo - MET.

8 - Inclui colégios, escolas técnicas, escolas agrotécnicas, faculdades, fundações e universidades federais.

9 - A partir de agosto de 2000, o Instituto Brasileiro de Turismo - EMBRATUR deixa de ser vinculada ao Ministério do Desenvolvimento, Indústria e Comércio Exterior - MDIC e passa a ser vinculada ao Ministério do Esporte e Turismo - MET.

10 - A partir de agosto de 2000, a Superintendência do Desenvolvimento do Nordeste - SUDENE e a Superintendência do Desenvolvimento da Amazônia - SUDAM deixam de ser vinculadas ao Ministério do Planejamento, Orçamento e Gestão - MP e passam a ser vinculadas ao Ministério da Integração Nacional - MIN. O Departamento Nacional de Obras Contra as Secas - DNOCS deixa de ser vinculado ao Ministério do Meio Ambiente - MMA e também passa a ser vinculado ao Ministério da Integração Nacional - MIN.

11 - A partir de agosto de 2000, o Departamento Nacional de Obras Contra a Seca - DNOCS deixa de ser vinculado ao Ministério do Meio Ambiente - MMA e passa a ser vinculada ao Ministério da Integração Nacional - MIN.

12 - A partir de Fevereiro de 1998 é integrada ao SIAPE-Sistema Integrado de Administração Pessoal Civil a Agência Nacional de Energia Elétrica-ANEEL, criado pelo Decreto 9.427 de 26/12/96 e a partir de novembro de 1998 é integrado também ao SIAPE- Sistema Integrado de Administração Pessoal Civil a Agência Nacional do Petróleo-ANP, criada pelo Decreto 2.455 de 14/01/98.

13 - A partir de agosto de 2000, a Superintendência do Desenvolvimento da Amazônia - SUDAM e a Superintendência do Desenvolvimento do Nordeste - SUDENE deixam de ser vinculadas ao Ministério do Planejamento, Orçamento e Gestão - MP e passam a ser vinculadas ao Ministério da Integração Nacional - MIN. A Superintendência da Zona Franca de Manaus - SUFRAMA também é desvinculada ao Ministério do Planejamento, Orçamento e Gestão - MP e passa a ter vínculo com o Ministério do Desenvolvimento, Indústria e Comércio Exterior - MDIC.

14 - Não inclui gastos com pessoal lotado no exterior.

15 - Incluído a 1ª e 2ª parcelas dos 28,86%.

16 - Incluído a 3ª e 4ª parcelas dos 28,86%.

17 - Incluído a 5ª e 6ª parcelas dos 28,86%

18 - Acumulado de mar/2001 a fev/2002

19 - Os dados foram calculados pelo regime de competência.

Nota: A partir de agosto de 2000 está implantada a nova estrutura organizacional, que modificou, em relação aos quadros nos Boletins anteriores dos seguintes órgãos: Ministério da Defesa-MD, Ministério do Desenvolvimento Agrário-MDA, Ministério dos Esportes e Turismo-MET, Ministério da Integração Nacional-MIN, Ministério do Meio Ambiente-MMA e Ministério do Planejamento, Orçamento e Gestão-MP.

1.7 - Despesa Mensal de Pessoal Civil de Executivo por Ministérios - SIAPE ¹

| | R\$ milhões correntes | | | | | | | | | | | | |
|--|-----------------------|----------------|------------------|----------------|----------------|----------------|----------------|----------------|----------------|------------------|----------------|----------------|-----------------|
| | Mar2001 | Abr | Mai ⁵ | Jun | Jul | Ago | Set | Out | Nov | Dez ⁵ | Jan | Fev2002 | Total |
| Presidência da República ² | 10,6 | 10,8 | 18,3 | 10,8 | 8,1 | 9,2 | 13,1 | 9,4 | 14,5 | 16,6 | 10,5 | 9,7 | 141,6 |
| Advocacia Geral da União ³ | 4,0 | 5,6 | 5,5 | 6,8 | 5,9 | 5,8 | 7,9 | 5,7 | 9,7 | 8,3 | 7,2 | 6,7 | 79,2 |
| Agricultura, Pecuária e do Abastecimento | 54,5 | 55,3 | 69,6 | 84,7 | 57,6 | 58,6 | 60,3 | 61,1 | 91,2 | 117,1 | 68,0 | 63,5 | 841,6 |
| Ciência e Tecnologia | 31,8 | 32,0 | 38,5 | 42,0 | 34,9 | 36,8 | 37,2 | 37,2 | 54,4 | 60,5 | 38,0 | 35,0 | 478,4 |
| Comunicações | 34,8 | 41,4 | 47,6 | 54,3 | 36,3 | 36,2 | 37,6 | 45,5 | 56,0 | 50,2 | 39,6 | 40,0 | 519,5 |
| Cultura | 7,1 | 7,2 | 9,2 | 10,6 | 7,4 | 7,9 | 7,4 | 7,5 | 11,2 | 13,9 | 8,5 | 8,1 | 106,0 |
| Defesa | 99,5 | 100,7 | 134,7 | 158,3 | 101,1 | 104,5 | 107,6 | 109,6 | 154,6 | 186,3 | 116,1 | 111,3 | 1.484,2 |
| Desenvolvimento Agrário | 23,6 | 24,3 | 29,6 | 31,2 | 26,1 | 27,5 | 26,3 | 24,8 | 39,3 | 38,1 | 26,5 | 24,8 | 342,2 |
| Desen., Ind. e Comércio Exterior | 8,0 | 8,0 | 10,3 | 12,5 | 9,9 | 9,3 | 8,7 | 9,9 | 14,3 | 17,2 | 10,1 | 9,2 | 127,3 |
| Educação | 500,4 | 503,0 | 564,6 | 658,2 | 522,2 | 593,6 | 526,7 | 529,0 | 850,8 | 761,9 | 642,6 | 603,3 | 7.256,3 |
| Esporte e Turismo | 1,4 | 1,4 | 1,9 | 2,1 | 1,5 | 1,5 | 1,5 | 1,5 | 2,2 | 2,4 | 1,7 | 1,5 | 20,4 |
| Fazenda | 272,9 | 281,9 | 306,6 | 395,0 | 289,1 | 299,8 | 306,4 | 288,4 | 469,9 | 367,9 | 313,7 | 294,3 | 3.886,0 |
| Governos dos Ex-Territórios | 50,9 | 52,7 | 63,2 | 77,3 | 52,4 | 57,6 | 57,7 | 55,8 | 109,6 | 93,4 | 58,8 | 63,7 | 793,2 |
| Integração Nacional | 23,2 | 23,3 | 30,3 | 35,5 | 15,4 | 16,2 | 17,0 | 17,0 | 24,7 | 24,7 | 17,0 | 17,0 | 261,3 |
| Justiça | 132,2 | 133,0 | 171,3 | 193,1 | 147,2 | 151,3 | 151,5 | 147,3 | 234,4 | 221,8 | 183,4 | 169,5 | 2.036,0 |
| Meio Ambiente | 19,4 | 19,9 | 24,5 | 30,5 | 20,7 | 21,2 | 20,8 | 20,0 | 31,9 | 40,6 | 24,4 | 22,5 | 296,4 |
| Minas e Energia | 6,7 | 6,8 | 8,9 | 10,7 | 8,4 | 7,2 | 7,5 | 7,2 | 10,9 | 12,1 | 9,0 | 8,6 | 104,1 |
| Planejamento, Orçamento e Gestão | 53,7 | 53,2 | 68,6 | 78,0 | 62,7 | 67,5 | 65,5 | 74,9 | 98,5 | 114,8 | 71,2 | 66,9 | 875,6 |
| Previdência e Assistência Social | 240,4 | 240,1 | 282,8 | 361,0 | 250,2 | 256,0 | 253,0 | 255,2 | 375,7 | 389,9 | 287,3 | 280,2 | 3.471,7 |
| Relações Exteriores ⁴ | 11,7 | 11,4 | 15,9 | 17,2 | 11,4 | 12,2 | 13,1 | 12,0 | 17,7 | 18,7 | 12,3 | 12,2 | 165,7 |
| Saúde | 324,7 | 364,7 | 425,1 | 556,7 | 329,1 | 355,3 | 338,5 | 367,3 | 511,9 | 640,1 | 388,0 | 360,3 | 4.961,6 |
| Trabalho e Emprego | 69,2 | 69,0 | 77,0 | 96,2 | 71,1 | 73,1 | 72,3 | 69,8 | 124,1 | 106,3 | 75,8 | 72,7 | 976,6 |
| Transportes | 89,1 | 90,4 | 121,8 | 137,0 | 90,7 | 94,1 | 93,3 | 114,5 | 142,9 | 134,1 | 97,7 | 99,1 | 1.304,6 |
| Total | 2.069,6 | 2.136,2 | 2.525,8 | 3.059,5 | 2.159,4 | 2.302,4 | 2.231,0 | 2.270,5 | 3.450,3 | 3.437,0 | 2.507,4 | 2.380,2 | 30.529,4 |

Fonte : SRH/MP.

1 - Inclui administração direta, fundações e autarquias do Poder Executivo. Não inclui: MPU, BACEN, Empresas Públicas,

Soc. de Economia Mista, Encargos Previdenciários da União e Servidores do MRE lotados no Exterior.

2 - Inclui os gastos da Vice-Presidência;

3 - A AGU está vinculada a Presidência da República.

4 - Não inclui gastos com pessoal lotado no exterior;

5 - Incluído a 5ª parcela dos 28,86%.

6 - Incluído a 6ª parcela dos 28,86%.

Os dados foram calculados pelo regime de competência.

1.8 - Despesa Anual de Pessoal Civil do Poder Executivo por Estado de 1997 a 2002 - SIAPE ¹

| Estados | R\$ milhões correntes | | | | | |
|------------------------------|-----------------------|-----------------|-----------------|-----------------|-----------------|-------------------|
| | 1997 | 1998 | 1999 | 2000 | 2001 | 2002 ³ |
| Acre | 121,6 | 131,4 | 150,4 | 169,2 | 165,4 | 172,9 |
| Alagoas | 333,0 | 359,5 | 379,7 | 396,5 | 414,9 | 423,2 |
| Amapá | 235,8 | 252,0 | 271,2 | 311,0 | 299,1 | 303,5 |
| Amazonas | 270,9 | 290,5 | 327,7 | 352,5 | 361,8 | 368,6 |
| Bahia | 906,0 | 957,4 | 1.078,7 | 1.140,9 | 1.176,6 | 1196,9 |
| Ceará | 830,9 | 881,2 | 990,4 | 1.067,2 | 1.149,2 | 1180,0 |
| Distrito Federal | 2.340,8 | 2.501,2 | 2.301,0 | 2.457,5 | 2.603,7 | 2655,4 |
| Espírito Santo | 345,8 | 365,4 | 400,2 | 419,6 | 430,8 | 442,1 |
| Goiás | 408,2 | 435,3 | 476,3 | 500,3 | 526,7 | 544,1 |
| Maranhão | 388,8 | 406,1 | 445,0 | 460,1 | 458,4 | 467,4 |
| Mato Grosso | 239,5 | 246,6 | 287,7 | 296,0 | 313,8 | 320,3 |
| Mato Grosso do Sul | 272,7 | 291,1 | 316,7 | 320,0 | 315,8 | 318,9 |
| Minas Gerais | 1.802,8 | 1.904,0 | 2.157,7 | 2.320,5 | 2.395,2 | 2455,1 |
| Pará | 623,0 | 662,3 | 725,6 | 766,1 | 790,6 | 806,3 |
| Paraíba | 638,0 | 663,6 | 718,0 | 751,0 | 775,3 | 793,7 |
| Paraná | 671,3 | 719,6 | 810,9 | 882,2 | 925,1 | 948,3 |
| Pernambuco | 1.144,8 | 1.192,8 | 1.319,2 | 1.377,0 | 1.419,3 | 1455,2 |
| Piauí | 271,9 | 289,9 | 323,1 | 331,7 | 336,3 | 345,1 |
| Rio de Janeiro | 5.386,4 | 5.647,9 | 6.372,0 | 6.926,3 | 7.088,9 | 7203,8 |
| Rio Grande do Norte | 470,5 | 509,8 | 566,9 | 591,4 | 613,1 | 626,7 |
| Rio Grande do Sul | 1.271,4 | 1.322,5 | 1.464,3 | 1.566,5 | 1.643,5 | 1686,7 |
| Rondônia | 326,0 | 358,1 | 388,7 | 395,2 | 421,9 | 429,2 |
| Roraima | 159,4 | 187,4 | 188,0 | 202,6 | 204,9 | 211,8 |
| Santa Catarina | 570,2 | 593,9 | 672,4 | 723,7 | 763,9 | 778,4 |
| São Paulo | 1.992,7 | 2.054,0 | 2.277,1 | 2.542,1 | 2.653,3 | 2701,1 |
| Sergipe | 218,2 | 230,1 | 255,6 | 275,4 | 278,4 | 282,6 |
| Tocantins | 46,5 | 52,9 | 55,8 | 54,7 | 58,7 | 60,4 |
| Sem informações ² | | | 4,5 | 9,4 | 8,8 | 8,8 |
| Total | 22.287,1 | 23.506,6 | 25.724,9 | 27.606,2 | 28.593,0 | 29.186,7 |

Fonte: SRH/MP.

1 - Inclui Servidores da administração direta, fundações e autarquias do Poder Executivo Civil (inclusive contratos temporários).

2 - Não consta informação no cadastro SIAPE.

3 - Acumulado de mar/2001 a fev/2002

A tabela acima difere das tabelas 1.6 e 1.7 por não constar liberações extra SIAPE como espólios de 28,86% e as obrigações patronais.

1.9 - Despesa Mensal de Pessoal Civil do Poder Executivo por Estado - SIAPE ¹

| Estados | R\$ milhões correntes | | | | | | | | | | | | Total |
|------------------------------|-----------------------|----------------|----------------|----------------|----------------|----------------|----------------|----------------|----------------|----------------|----------------|----------------|-----------------|
| | Mar2001 | Abr | Mai | Jun | Jul | Ago | Set | Out | Nov | Dez | Jan | Fev2002 | |
| Acre | 11,8 | 13,0 | 12,3 | 16,7 | 12,2 | 12,4 | 12,4 | 12,9 | 20,8 | 16,3 | 15,0 | 16,9 | 172,9 |
| Alagoas | 29,5 | 29,7 | 30,5 | 42,6 | 31,3 | 32,2 | 32,9 | 32,5 | 49,7 | 42,6 | 35,9 | 33,8 | 423,2 |
| Amapá | 21,7 | 21,9 | 22,1 | 33,1 | 22,2 | 21,6 | 23,2 | 23,1 | 33,6 | 32,7 | 23,6 | 24,6 | 303,5 |
| Amazonas | 25,7 | 26,3 | 27,0 | 37,8 | 27,5 | 27,2 | 27,8 | 28,9 | 41,6 | 38,7 | 31,0 | 29,2 | 368,6 |
| Bahia | 85,3 | 86,4 | 88,0 | 128,1 | 88,9 | 88,7 | 90,1 | 90,2 | 131,0 | 121,4 | 99,8 | 99,0 | 1.196,9 |
| Ceará | 80,5 | 99,9 | 82,5 | 119,9 | 86,6 | 92,3 | 86,3 | 94,1 | 133,7 | 110,9 | 99,3 | 94,0 | 1.180,0 |
| Distrito Federal | 182,0 | 185,4 | 186,9 | 264,2 | 191,4 | 189,8 | 192,4 | 216,8 | 306,1 | 319,1 | 220,7 | 200,5 | 2.655,4 |
| Espírito Santo | 31,4 | 31,6 | 31,8 | 44,7 | 32,7 | 32,4 | 32,8 | 34,7 | 50,2 | 44,9 | 38,1 | 36,7 | 442,1 |
| Goiás | 37,6 | 38,2 | 38,9 | 56,4 | 39,3 | 38,9 | 39,9 | 42,3 | 62,5 | 57,2 | 47,1 | 45,7 | 544,1 |
| Maranhão | 32,8 | 33,7 | 34,0 | 48,8 | 34,8 | 34,8 | 34,5 | 35,5 | 52,9 | 49,4 | 38,9 | 37,4 | 467,4 |
| Mato Grosso | 22,3 | 22,3 | 23,0 | 32,6 | 23,7 | 23,9 | 23,5 | 23,9 | 38,0 | 33,4 | 27,3 | 26,7 | 320,3 |
| Mato Grosso do Sul | 23,7 | 24,4 | 24,7 | 31,8 | 24,6 | 24,0 | 23,8 | 24,4 | 35,1 | 31,0 | 26,2 | 25,2 | 318,9 |
| Minas Gerais | 174,9 | 176,7 | 178,1 | 253,6 | 181,6 | 179,8 | 183,6 | 191,8 | 284,9 | 236,1 | 208,0 | 206,2 | 2.455,1 |
| Pará | 57,3 | 58,7 | 59,0 | 87,2 | 59,3 | 58,6 | 60,3 | 62,3 | 89,7 | 81,5 | 67,1 | 65,3 | 806,3 |
| Paraíba | 55,9 | 56,3 | 57,1 | 78,2 | 57,4 | 58,7 | 58,8 | 61,8 | 90,4 | 84,9 | 68,0 | 66,1 | 793,7 |
| Paraná | 66,7 | 66,6 | 67,4 | 94,5 | 70,4 | 69,8 | 69,8 | 73,8 | 112,0 | 99,9 | 80,6 | 76,9 | 948,3 |
| Pernambuco | 103,0 | 104,1 | 105,3 | 153,1 | 107,7 | 107,0 | 107,9 | 111,9 | 163,5 | 146,3 | 128,4 | 117,0 | 1.455,2 |
| Piauí | 23,9 | 24,2 | 24,7 | 36,8 | 25,4 | 25,0 | 25,0 | 28,1 | 38,4 | 35,0 | 30,9 | 27,8 | 345,1 |
| Rio de Janeiro | 522,0 | 533,0 | 524,8 | 771,9 | 533,9 | 534,9 | 533,0 | 573,7 | 804,1 | 686,3 | 601,2 | 584,9 | 7.203,8 |
| Rio Grande do Norte | 43,7 | 52,1 | 44,8 | 59,6 | 45,9 | 46,9 | 47,0 | 49,0 | 69,5 | 64,3 | 53,3 | 50,6 | 626,7 |
| Rio Grande do Sul | 117,7 | 118,8 | 120,0 | 164,8 | 124,1 | 123,4 | 126,4 | 130,0 | 204,2 | 166,2 | 151,8 | 139,2 | 1.686,7 |
| Rondônia | 28,5 | 32,0 | 29,3 | 40,7 | 30,0 | 32,1 | 31,3 | 30,6 | 61,7 | 49,4 | 32,0 | 31,7 | 429,2 |
| Roraima | 14,3 | 14,5 | 15,0 | 23,2 | 15,3 | 15,7 | 15,9 | 16,0 | 25,2 | 21,7 | 17,2 | 17,7 | 211,8 |
| Santa Catarina | 55,0 | 55,8 | 56,5 | 78,5 | 60,4 | 57,3 | 57,9 | 58,7 | 87,0 | 85,9 | 63,5 | 62,0 | 778,4 |
| São Paulo | 189,6 | 196,3 | 196,4 | 292,1 | 199,6 | 198,4 | 205,4 | 208,6 | 312,0 | 267,2 | 220,9 | 214,7 | 2.701,1 |
| Sergipe | 20,2 | 20,5 | 20,7 | 30,0 | 20,4 | 21,1 | 20,9 | 21,7 | 32,1 | 28,2 | 23,7 | 23,2 | 282,6 |
| Tocantins | 4,2 | 4,2 | 4,4 | 6,5 | 4,4 | 4,2 | 4,5 | 4,5 | 6,8 | 7,3 | 5,1 | 4,6 | 60,4 |
| Sem informações ² | 0,7 | 0,7 | 0,7 | 0,8 | 0,7 | 0,7 | 0,7 | 0,7 | 0,8 | 0,8 | 0,7 | 0,7 | 8,8 |
| Total | 2.061,7 | 2.127,3 | 2.105,8 | 3.028,4 | 2.151,6 | 2.151,8 | 2.168,0 | 2.282,3 | 3.337,3 | 2.958,7 | 2.455,3 | 2.358,4 | 29.186,7 |

Fonte: SRH/MP.

1 - Inclui Servidores Cíveis da administração direta, fundações e autarquias do Poder Executivo (inclusive contratos temporários).

2 - Não consta informação no cadastro SIAPE.

A tabela acima difere das tabelas 1.6 e 1.7 por não constar liberações extra SIAPE como espólios de 28,86% e as obrigações patronais.

1.10 - Variação Anual Acumulada da Despesa Anual de Pessoal Civil do Poder Executivo - SIAPE

| | R\$ milhões correntes | | | | | | | | | | | |
|--|-----------------------|-------------------------------------|-----------------|-------------------------------------|-----------------|-------------------------------------|-----------------|-------------------------------------|-----------------|-------------------------------------|-------------------|-------------------------------------|
| | 1997 ¹ | Contribuição % s/ variação total | 1998 | Contribuição % s/ variação total | 1999 | Contribuição % s/ variação total | 2000 | Contribuição % s/ variação total | 2001 | Contribuição % s/ variação total | 2002 ² | Contribuição % s/ variação total |
| ATIVOS | 10.007,5 | 44,4 | 10.617,2 | 44,7 | 11.643,1 | 44,0 | 12.301,4 | 43,4 | 13.220,7 | 43,3 | 13.558,0 | 44,4 |
| Vencimento Básico | 2.266,9 | 10,0 | 2.265,2 | 9,5 | 2.703,4 | 10,2 | 3.463,3 | 12,2 | 3.887,4 | 12,7 | 4.035,7 | 13,2 |
| Grat. de Cargos - GAE/GDP/etc | 4.476,8 | 19,8 | 5.008,0 | 21,1 | 5.097,9 | 19,3 | 4.894,9 | 17,3 | 4.937,4 | 16,2 | 4.947,5 | 16,2 |
| Peric.-Insal.-Especiais-Expostas | 184,4 | 0,8 | 172,1 | 0,7 | 147,8 | 0,6 | 173,4 | 0,6 | 209,8 | 0,7 | 222,3 | 0,7 |
| Grat. de Função - DAS/FG/etc | 301,4 | 1,3 | 365,0 | 1,5 | 395,0 | 1,5 | 397,1 | 1,4 | 446,0 | 1,5 | 461,7 | 1,5 |
| Anuênios | 201,9 | 0,9 | 194,0 | 0,8 | 256,3 | 1,0 | 397,4 | 1,4 | 525,5 | 1,7 | 561,7 | 1,8 |
| Décimos | 274,1 | 1,2 | 320,7 | 1,4 | 341,8 | 1,3 | 337,2 | 1,2 | 347,8 | 1,1 | 375,6 | 1,2 |
| Hora Extra | 15,2 | 0,1 | 8,9 | 0,0 | 8,4 | 0,0 | 14,5 | 0,1 | 17,2 | 0,1 | 17,9 | 0,1 |
| Outras despesas variáveis | 206,6 | 0,9 | 199,9 | 0,8 | 314,6 | 1,2 | 96,3 | 0,3 | 91,1 | 0,3 | 89,1 | 0,3 |
| Desp. Variáveis- Pes. Militar | 5,2 | 0,0 | 6,2 | 0,0 | 6,9 | 0,0 | 7,1 | 0,0 | 6,9 | 0,0 | 6,9 | 0,0 |
| Obrigações Patronais | 980,6 | 4,3 | 1.032,7 | 4,3 | 1.190,7 | 4,5 | 1.285,7 | 4,5 | 1.488,0 | 4,9 | 1.521,9 | 5,0 |
| Férias | 286,5 | 1,3 | 243,6 | 1,0 | 326,5 | 1,2 | 324,9 | 1,1 | 322,0 | 1,1 | 351,1 | 1,2 |
| 13º Salário | 740,3 | 3,3 | 800,7 | 3,4 | 853,8 | 3,2 | 909,5 | 3,2 | 941,5 | 3,1 | 966,5 | 3,2 |
| Contratação Temporária | 67,5 | 0,3 | 0,0 | 0,0 | 0,0 | 0,0 | 0,0 | 0,0 | 0,0 | 0,0 | 0,0 | 0,0 |
| APOSENTADOS E PENSIONISTAS | 9.894,1 | 43,8 | 10.899,7 | 45,9 | 12.024,3 | 45,4 | 12.607,0 | 44,5 | 12.905,7 | 42,3 | 13.062,8 | 42,8 |
| Aposentados | 6.468,5 | 28,7 | 7.074,8 | 29,8 | 7.679,1 | 29,0 | 7.938,0 | 28,0 | 8.087,4 | 26,5 | 8.202,7 | 26,9 |
| Pensionistas | 2.621,5 | 11,6 | 2.904,9 | 12,2 | 3.234,1 | 12,2 | 3.626,0 | 12,8 | 3.734,1 | 12,2 | 3.777,6 | 12,4 |
| 13º Salário - Apos. e Pens. | 804,1 | 3,6 | 920,0 | 3,9 | 1.111,1 | 4,2 | 1.043,0 | 3,7 | 1.084,2 | 3,6 | 1.082,6 | 3,5 |
| CONTRATOS TEMPORÁRIOS | - | - | - | - | - | - | - | - | - | - | 29,6 | 0,1 |
| Serviços Eventuais de Professores | - | - | - | - | - | - | - | - | - | - | 18,6 | 0,1 |
| Substituição de Mão de Obra | - | - | - | - | - | - | - | - | - | - | 11,0 | 0,0 |
| Despesas de Exercícios Anteriores | 282,5 | 1,3 | 195,7 | 0,8 | 22,6 | 0,1 | 128,3 | 0,5 | 559,6 | 1,8 | 571,2 | 1,9 |
| 28,86% - Parcela | - | - | - | - | 686,7 | 2,6 | 752,9 | 2,7 | 783,7 | 2,6 | 783,7 | 2,6 |
| 28,86% - Espólio | - | - | - | - | - | - | - | - | 27,9 | 0,1 | 35,0 | 0,1 |
| Folha Suplementar | 161,6 | 0,7 | 131,7 | 0,6 | 363,5 | 1,4 | 289,4 | 1,0 | 552,9 | 1,8 | 575,7 | 1,9 |
| Devolução PSS 94 | - | - | - | - | - | - | 495,2 | - | 117,9 | 0,4 | 117,3 | 0,4 |
| Sentenças Judiciárias | 2.218,9 | 9,8 | 1.897,4 | 8,0 | 1.729,7 | 6,5 | 1.763,0 | 6,2 | 1.726,9 | 5,7 | 1.796,0 | 5,9 |
| SUBTOTAL | 22.564,6 | | 23.741,6 | | 26.469,9 | | 28.337,1 | | 29.895,5 | | 30.529,4 | |
| Empresas Estatais | 729,3 | | 1.174,0 | | 1.262,8 | | 1.347,9 | | 1.440,3 | | 1.522,2 | |
| TOTAL | 23.294,0 | | 24.915,7 | | 27.732,7 | | 29.685,0 | | 31.335,7 | | 32.051,6 | |

Elaborado: SRH/MP

Fonte: SRH/MP

1 - A partir de abr/97 - Empresas estatais começaram a ser pagas pelo SIAPE.

2 - Acumulado de mar/2001 a fev/2002.

DESPESAS**1.11 - Variação Mensal Acumulada da Despesa de Pessoal Civil do Poder Executivo - SIAPE**

R\$ milhões correntes

| GRUPOS DE DESPESA | R\$ milhões correntes | | | | | | | | | | | | Total |
|---------------------------------------|-----------------------|----------------|----------------|----------------|----------------|----------------|----------------|----------------|----------------|----------------|----------------|----------------|-----------------|
| | Mar2001 | Abr | Mai | Jun | Jul | Ago | Set | Out | Nov | Dez | Jan | Fev2002 | |
| Ativos | 943,1 | 956,5 | 972,5 | 1.177,8 | 999,2 | 1.106,1 | 993,3 | 1.004,8 | 1.611,3 | 1.480,9 | 1.223,0 | 1.089,4 | 13.558,0 |
| Vencimento Básico | 309,9 | 318,8 | 323,1 | 329,9 | 319,8 | 331,7 | 323,3 | 323,6 | 327,0 | 377,2 | 405,3 | 345,9 | 4.035,7 |
| Grat. de Cargos - GAE/GDP/etc | 399,1 | 400,1 | 401,9 | 406,0 | 425,0 | 415,6 | 416,0 | 426,8 | 419,9 | 431,8 | 388,0 | 417,3 | 4.947,5 |
| Peric.-Insal.-Especiais-Expostas | 16,7 | 16,8 | 16,8 | 17,5 | 17,9 | 18,1 | 18,1 | 18,1 | 17,8 | 18,5 | 22,8 | 23,2 | 222,3 |
| Grat. de Função - DAS/FG/etc | 34,4 | 35,5 | 35,7 | 37,7 | 38,1 | 38,4 | 39,3 | 39,1 | 39,7 | 40,1 | 41,1 | 42,6 | 461,7 |
| Anuênios | 36,0 | 36,0 | 35,9 | 36,3 | 50,0 | 59,6 | 48,2 | 49,7 | 50,6 | 51,4 | 53,4 | 54,7 | 561,7 |
| Décimos | 24,8 | 24,6 | 24,7 | 30,8 | 31,1 | 31,6 | 31,7 | 31,7 | 32,5 | 36,4 | 37,1 | 38,7 | 375,6 |
| Hora Extra | 1,2 | 1,3 | 1,5 | 1,6 | 1,6 | 1,5 | 1,4 | 1,2 | 1,5 | 1,9 | 1,4 | 1,7 | 17,9 |
| Outras despesas variáveis | 8,9 | 6,8 | 7,1 | 7,4 | 7,9 | 6,6 | 7,4 | 7,1 | 8,0 | 8,1 | 4,6 | 9,1 | 89,1 |
| Desp. Variáveis- Pes. Militar | 0,5 | 0,5 | 0,5 | 0,7 | 0,5 | 0,5 | 0,5 | 0,5 | 0,8 | 0,6 | 0,6 | 0,6 | 6,9 |
| Obrigações Patronais | 95,6 | 101,6 | 111,9 | 113,5 | 100,9 | 196,5 | 101,0 | 101,4 | 208,6 | 161,0 | 120,0 | 109,9 | 1.521,9 |
| Férias | 8,1 | 7,6 | 7,2 | 32,3 | 6,2 | 6,1 | 6,2 | 5,6 | 14,1 | 163,8 | 70,8 | 23,2 | 351,1 |
| 13º Salário | 8,0 | 7,0 | 6,0 | 164,2 | 0,0 | 0,0 | 0,0 | 0,1 | 490,9 | 190,0 | 77,8 | 22,4 | 966,5 |
| Aposentados e Pensionistas | 973,2 | 997,7 | 987,4 | 1.510,3 | 989,7 | 964,1 | 989,4 | 989,5 | 1.527,6 | 1.016,0 | 1.046,7 | 1.071,4 | 13.062,8 |
| Aposentados | 668,2 | 673,6 | 672,0 | 676,0 | 678,6 | 659,4 | 678,8 | 679,4 | 678,2 | 678,9 | 721,2 | 738,4 | 8.202,7 |
| Pensionistas | 305,0 | 324,0 | 315,4 | 312,2 | 310,5 | 304,5 | 310,5 | 310,1 | 310,3 | 315,3 | 326,8 | 333,1 | 3.777,6 |
| 13º Salário - Apos. e Pens. | 0,0 | 0,0 | 0,0 | 522,0 | 0,6 | 0,2 | 0,0 | 0,0 | 539,1 | 21,8 | -1,3 | 0,0 | 1.082,6 |
| Contratos Temporários | - | - | - | - | - | - | - | - | - | - | - | 14,2 | 29,6 |
| Serviços Event. de Prof. | - | - | - | - | - | - | - | - | - | - | - | 8,8 | 18,6 |
| Subst. de mão de obra | - | - | - | - | - | - | - | - | - | - | - | 5,4 | 11,0 |
| Despesas Exercícios Anteriores | 1,7 | 33,6 | 3,4 | 186,7 | 7,0 | 4,1 | 2,5 | 4,4 | 16,5 | 286,2 | 16,5 | 8,5 | 571,2 |
| 28,86% - Parcela | - | - | 401,9 | 0,0 | 0,0 | 0,0 | 0,0 | 0,0 | 0,0 | 381,8 | 0,0 | 0,0 | 783,7 |
| 28,86% - Espólio | 0,1 | 0,2 | 1,1 | 0,2 | 0,0 | 4,0 | 3,4 | 3,9 | 3,3 | 11,3 | 2,8 | 4,5 | 35,0 |
| Folha Suplementar | 8,3 | 6,0 | 16,6 | 37,4 | 11,3 | 76,9 | 8,7 | 122,0 | 154,5 | 88,0 | 27,2 | 18,9 | 575,7 |
| Devolução PSS 94 | 0,8 | 0,8 | 0,8 | 0,6 | 0,4 | 42,1 | 72,5 | -1,1 | 0,1 | 0,1 | 0,0 | 0,1 | 117,3 |
| Sentenças Judiciárias | 142,5 | 141,5 | 142,0 | 146,6 | 152,0 | 105,1 | 161,1 | 147,0 | 136,9 | 172,6 | 176,9 | 172,0 | 1.796,0 |
| SUBTOTAL | 2.069,6 | 2.136,2 | 2.525,8 | 3.059,5 | 2.159,4 | 2.302,4 | 2.231,0 | 2.270,5 | 3.450,3 | 3.437,0 | 2.507,4 | 2.380,2 | 30.529,4 |
| Empresas Estatais | 126,1 | 124,4 | 109,5 | 112,0 | 106,6 | 109,0 | 100,6 | 111,8 | 173,6 | 132,9 | 183,2 | 132,5 | 1.522,2 |
| TOTAL | 2.195,7 | 2.260,6 | 2.635,2 | 3.171,5 | 2.266,0 | 2.411,4 | 2.331,6 | 2.382,3 | 3.624,0 | 3.569,9 | 2.690,6 | 2.512,7 | 32.051,6 |

Elaborado: SRH/MP

Fonte: SRH/MP

1.12 - Relação entre Despesa com Pessoal ¹ e Receita Corrente Líquida da União ²

| | R\$ milhões correntes | | | | |
|---|-----------------------|------------------|-----------------------------|-------------------|-------------------|
| | Despesa de | Receita | % de Desp. Pes. / | Receita | % de Desp. Pes. / |
| | Pessoal | Corrente Líquida | Rec. Cor. Líq. ³ | Corrente da União | Rec. Cor. União |
| Acumulado em 1995 | 37.825,5 | 67.298,1 | 56,2 | 127.093,6 | 29,8 |
| Acumulado em 1996 | 40.900,9 | 89.352,7 | 45,8 | 152.515,0 | 26,8 |
| Acumulado em 1997 | 44.529,7 | 97.040,6 | 45,9 | 175.271,1 | 25,4 |
| Acumulado em 1998 | 47.944,8 | 104.491,4 | 45,9 | 200.358,9 | 23,9 |
| Acumulado em 1999 ⁴ | 51.571,0 | 129.854,4 | 39,7 | 218.022,1 | 23,7 |
| Acumulado em 2000 ^{5,6} | 56.093,3 | 148.201,5 | 37,8 | 252.517,5 | 22,2 |
| Jan-2001 | 5.090,8 | 15.335,3 | 33,2 | 24.807,8 | 20,5 |
| Fev | 4.622,0 | 9.993,2 | 46,3 | 19.890,7 | 23,2 |
| Mar | 4.700,5 | 13.969,5 | 33,6 | 22.879,5 | 20,5 |
| Abr | 4.528,3 | 15.319,9 | 29,6 | 24.726,1 | 18,3 |
| Mai | 4.909,1 | 14.410,1 | 34,1 | 24.591,0 | 20,0 |
| Jun | 5.747,0 | 13.220,3 | 43,5 | 23.247,8 | 24,7 |
| Jul | 4.367,0 | 14.518,8 | 30,1 | 23.925,2 | 18,3 |
| Ago | 4.259,3 | 13.645,7 | 31,2 | 23.322,2 | 18,3 |
| Set | 4.352,3 | 12.774,1 | 34,1 | 22.525,5 | 19,3 |
| Out | 4.468,7 | 16.151,0 | 27,7 | 25.170,5 | 17,8 |
| Nov | 4.063,1 | 12.292,3 | 33,1 | 23.225,9 | 17,5 |
| Dez | 8.104,0 | 16.020,5 | 50,6 | 31.098,7 | 26,1 |
| Acumulado em 2001 | 59.212,2 | 167.650,5 | 35,3 | 289.410,9 | 20,5 |
| Jan-2002 | 5.787,8 | 20.106,8 | 28,8 | 31.129,8 | 18,6 |
| Fev | 4.319,7 | 14.121,4 | 30,6 | 25.404,5 | 17,0 |

Elaborado: SRH/MP.

Fonte: STN/MF.

1- Inclui administração direta (executivo civil e militar, legislativo e judiciário) e administração indireta (autarquias, fundações, empresas públicas e sociedade de economia mista).

2- Valores apurados pelo critério de competência.

3- O limite de participação das Despesas de Pessoal X Receita Corrente Líquida definido na L.C. n° 82/95 (Lei Camata), não poderá exceder a 60% em cada exercício financeiro.

- A Receita Corrente Líquida corresponde à Receita Corrente da União menos:

- . transferências constitucionais e legais;
- . contribuição para o PIS/PASEP;
- . benefícios previdenciários.

- Das Receitas Correntes estão deduzidos os val. relativos aos incentivos e restituições fiscais.

Das Receitas Correntes da União já estão deduzidos os valores relativos aos incentivos e às restituições fiscais.

Obs.: Os crescimentos da despesa de pessoal nos meses de dezembro ocorrem pelo aumento das contas:

- . Precatórios dos Ativos
- . Férias - Abono Constitucional e Pagamento Antecipado
- . Exercícios Anteriores
- . Restos a pagar

4- A partir de junho, o limite da participação das Despesas com Pessoal X Receita Corrente Líquida da União, definido na Lei Complementar n° 96, de 31 de maio de 1999 não poderá exceder a 50%.

5- A partir de janeiro de 2000 as despesas estão adequadas atendendo ao critério da LRF - Lei de Responsabilidade Fiscal, definida na Lei Complementar n° 101, de 04 de maio de 2000.

6- O acréscimo da Despesa de Pessoal deveu-se a cancelamento orçamentário efetuado pela SOF - Secretaria de Orçamento Federal, em função da frustração da receita "Contribuição do Plano de Seguridade Social-PSS" do Servidor (STN/MF).



S E R V I D O R E S

2.2 - Quantitativo de Servidores da União por Situação Funcional

| | Posição - fev/2002 | | | |
|---|--------------------|----------------|----------------|------------------|
| | Ativos | Aposentados | Inst. Pensão | Total |
| Executivo | 829.879 | 518.642 | 387.206 | 1.735.727 |
| Civil ¹ | 458.188 | 385.077 | 215.406 | 1.058.671 |
| - Administração Direta | 201.949 | 220.075 | 157.723 | 579.747 |
| - Autarquias | 193.060 | 132.160 | 45.943 | 371.163 |
| - Fundações | 63.179 | 32.842 | 11.740 | 107.761 |
| Banco Central do Brasil | 4.548 | 3.036 | 273 | 7.857 |
| Ministério Público da União | 5.912 | 1.142 | 483 | 7.537 |
| Empresas Públicas ² | 27.992 | - | - | 27.992 |
| Sociedade de Economia Mista ² | 7.269 | - | - | 7.269 |
| Militares | 325.970 | 129.387 | 171.044 | 626.401 |
| Legislativo | 20.037 | 6.971 | 3.425 | 30.433 |
| Judiciário | 81.687 | 15.161 | 5.471 | 102.319 |
| Total | 931.603 | 540.774 | 396.102 | 1.868.479 |
| Transf. Intergovernamentais ³ | 117.503 | 35.594 | 23.058 | 176.155 |

Elaborado: SRH/MP.

Fonte: SRH/MP e STN/MF

1 - Inclui contrato temporário

2 - Recebem recursos de tesouro

3 - N° de Empregados de outras esferas de Governo pagos com recursos das transferência Intergovernamentais .

2.3 - Participação do Quantitativo de Servidores da União por Situação Funcional em %

| | Posição - fev/2002 | | | |
|---|--------------------|-------------|--------------|--------------|
| | Ativos | Aposentados | Inst. Pensão | Total |
| Executivo | 47,8 | 29,9 | 22,3 | 100,0 |
| Civil ¹ | 43,3 | 36,4 | 20,3 | 100,0 |
| - Administração Direta | 34,8 | 38,0 | 27,2 | 100,0 |
| - Autarquias | 52,0 | 35,6 | 12,4 | 100,0 |
| - Fundações | 58,6 | 30,5 | 10,9 | 100,0 |
| Banco Central do Brasil | 57,9 | 38,6 | 3,5 | 100,0 |
| Ministério Público da União | 78,4 | 15,2 | 6,4 | 100,0 |
| Empresas Públicas ² | 100,0 | - | - | 100,0 |
| Sociedade de Economia Mista ² | 100,0 | - | - | 100,0 |
| Militares | 52,0 | 20,7 | 27,3 | 100,0 |
| Legislativo | 65,8 | 22,9 | 11,3 | 100,0 |
| Judiciário | 79,8 | 14,8 | 5,3 | 100,0 |
| Total | 49,9 | 28,9 | 21,2 | 100,0 |
| Transf. Intergovernamentais ³ | 66,7 | 20,2 | 13,1 | 100,0 |

Elaborado: SRH/MP.

Fonte: SRH/MP e STN/MF

2.4 - Quantitativo (força de trabalho) de Servidores Civis Ativos do Poder Executivo por Ministérios/Entidade - SIAPE

| ÓRGÃO | 1997 | % | 1998 | % | 1999 | % | 2000 | % | 2001 | % | 2002 ¹⁴ | % |
|--|----------------|--------------|----------------|--------------|----------------|--------------|----------------|--------------|----------------|--------------|--------------------|--------------|
| Presidência da República ² | 5.370 | 1,0 | 5.401 | 1,1 | 2.519 | 0,5 | 3.318 | 0,7 | 3.284 | 0,7 | 3.298 | 0,7 |
| Advocacia Geral da União ³ | 16 | 0,0 | 2.068 | 0,4 | 2.196 | 0,4 | 2.615 | 0,5 | 3.161 | 0,7 | 3.187 | 0,7 |
| Agricultura, Pecuária e do Abastecimento | 11.703 | 2,2 | 11.151 | 2,2 | 10.771 | 2,2 | 10.696 | 2,2 | 11.164 | 2,4 | 11.196 | 2,4 |
| Ciência e Tecnologia ⁴ | 4.571 | 0,9 | 4.355 | 0,8 | 6.875 | 1,4 | 6.893 | 1,4 | 6.750 | 1,5 | 6.746 | 1,5 |
| Comunicações | 1.313 | 0,2 | 1.322 | 0,3 | 1.657 | 0,3 | 1.525 | 0,3 | 1.644 | 0,4 | 1.681 | 0,4 |
| Cultura | 2.844 | 0,5 | 2.695 | 0,5 | 2.585 | 0,5 | 2.539 | 0,5 | 2.508 | 0,5 | 2.485 | 0,5 |
| Defesa ⁵ | 35.362 | 6,7 | 33.901 | 6,6 | 32.031 | 6,4 | 31.004 | 6,4 | 29.782 | 6,5 | 29.674 | 6,5 |
| Desenvolvimento Agrário ⁶ | 6.267 | 1,2 | 6.004 | 1,2 | 5.798 | 1,2 | 5.713 | 1,2 | 5.703 | 1,2 | 5.700 | 1,2 |
| Desen., Ind.. e Comércio Exterior ⁷ | 2.411 | 0,5 | 2.335 | 0,5 | 2.580 | 0,5 | 2.260 | 0,5 | 2.436 | 0,5 | 2.481 | 0,5 |
| Educação ⁸ | 174.966 | 32,9 | 168.403 | 32,8 | 165.510 | 33,3 | 165.595 | 34,0 | 163.479 | 35,6 | 163.828 | 35,8 |
| Esporte e Turismo ⁹ | 169 | 0,0 | 159 | 0,0 | 185 | 0,0 | 325 | 0,1 | 402 | 0,1 | 399 | 0,1 |
| Fazenda | 26.207 | 4,9 | 28.080 | 5,5 | 26.958 | 5,4 | 25.331 | 5,2 | 26.098 | 5,7 | 26.155 | 5,7 |
| Governos dos Ex-Territórios | 25.247 | 4,7 | 24.573 | 4,8 | 23.315 | 4,7 | 23.829 | 4,9 | 23.198 | 5,1 | 23.094 | 5,0 |
| Integração Nacional ¹⁰ | | 0,0 | | 0,0 | 184 | 0,0 | 3.905 | 0,8 | 2.480 | 0,5 | 2.476 | 0,5 |
| Justiça | 23.261 | 4,4 | 22.490 | 4,4 | 23.113 | 4,6 | 21.197 | 4,4 | 20.685 | 4,5 | 20.820 | 4,5 |
| Meio Ambiente ¹¹ | 8.609 | 1,6 | 8.322 | 1,6 | 8.024 | 1,6 | 5.644 | 1,2 | 6.409 | 1,4 | 6.124 | 1,3 |
| Minas e Energia ¹² | 2.000 | 0,4 | 2.030 | 0,4 | 1.872 | 0,4 | 1.936 | 0,4 | 1.902 | 0,4 | 1.909 | 0,4 |
| Planejamento, Orçamento e Gestão ¹³ | 16.072 | 3,0 | 14.088 | 2,7 | 13.164 | 2,6 | 13.868 | 2,8 | 13.783 | 3,0 | 13.557 | 3,0 |
| Previdência e Assistência Social | 45.718 | 8,6 | 43.789 | 8,5 | 41.566 | 8,4 | 40.664 | 8,4 | 40.121 | 8,7 | 40.113 | 8,8 |
| Relações Exteriores | 3.099 | 0,6 | 3.140 | 0,6 | 3.051 | 0,6 | 2.993 | 0,6 | 2.943 | 0,6 | 2.935 | 0,6 |
| Saúde | 123.159 | 23,2 | 116.862 | 22,7 | 110.804 | 22,3 | 102.480 | 21,0 | 78.388 | 17,1 | 77.917 | 17,0 |
| Trabalho e Emprego | 8.126 | 1,5 | 7.810 | 1,5 | 7.863 | 1,6 | 7.787 | 1,6 | 7.699 | 1,7 | 7.707 | 1,7 |
| Transportes | 5.235 | 1,0 | 4.742 | 0,9 | 4.504 | 0,9 | 4.795 | 1,0 | 4.724 | 1,0 | 4.706 | 1,0 |
| Total | 531.725 | 100,0 | 513.720 | 100,0 | 497.125 | 100,0 | 486.912 | 100,0 | 458.743 | 100,0 | 458.188 | 100,0 |

Fonte: SRH/MP.

1 - Inclui os servidores civis da administração direta, autarquias e fundações do Poder Executivo (inclusive contratos temporários).

2 - Inclui Vice-Presidência.

3 - A Advocacia Geral da União-AGU está vinculada a Presidência da República.

4 - A partir de agosto de 2000, o Centro Tecnológico para informática - CTI, foi extinto pelo Decreto 3.568 de 18.08.2000.

5 - A partir de agosto de 2000, o Estado Maior das Forças Armadas-EMFA foi extinto, sendo criado o Ministério da Defesa-MD, com a vinculação da Administração Direta da Defesa, os Comandos da Aeronáutica, Marinha e Exército.

6 - A partir de julho de 2000, fica integrado ao Sistema Integrado de Administração Pessoal SIAPE o Ministério do Desenvolvimento Agrário-MDA. O Instituto Nacional de Colonização e Reforma Agrária-INCRA deixa de ser vinculado ao Ministério da Agricultura e do Abastecimento-MAA e passa a ser vinculado ao Ministério do Desenvolvimento Agrário-MDA.

7 - A partir de agosto de 2000, a Superintendência da Zona Franca de Manaus-SUFRAMA deixa de ser vinculada ao Ministério do Planejamento, Orçamento e Gestão-MP e passa a ser vinculada ao Ministério do Desenvolvimento, Indústria e Comércio Exterior-MDIC. O Instituto Brasileiro de Turismo-EMBRATUR deixa de ser vinculada ao Ministério do Desenvolvimento, Indústria e Comércio Exterior-MDIC e passa a ser vinculada ao Ministério do Esporte e Turismo-MET.

8 - Inclui colégios, escolas técnicas, escolas agrotécnicas, faculdades, fundações e universidades federais.

9 - A partir de agosto de 2000, o Instituto Brasileiro de Turismo-EMBRATUR deixa de ser vinculada ao Ministério do Desenvolvimento, Indústria e Comércio Exterior -MDIC e passa a ser vinculada ao Ministério do Esporte e Turismo-MET.

10 - A partir de agosto de 2000, a Superintendência do Desenvolvimento do Nordeste-SUDENE e a Superintendência do Desenvolvimento da Amazônia-SUDAM deixam de ser vinculadas ao Ministério do Planejamento, Orçamento e Gestão-MP e passam a ser vinculadas ao Ministério da Integração Nacional-MIN. O Departamento Nacional de Obras Contra as Secas-DNOCS deixa de ser vinculado ao Ministério do Meio Ambiente-MMA e também passa a ser vinculado ao Ministério da Integração Nacional-MIN.

11 - A partir de agosto, o Departamento Nacional de Obras Contra as Secas-DNOCS deixa de ser vinculado ao Ministério do Meio Ambiente-MMA e passa a ser vinculada ao Ministério da Integração Nacional-MIN.

12 - A partir de Fevereiro de 1998 é integrada ao SIAPE-Sistema Integrado de Administração Pessoal Civil a Agência Nacional de Energia Elétrica-ANEEL, criado pelo Decreto 9.427 de 26/12/96 e a partir de novembro de 1998 é integrado também ao SIAPE a Agência Nacional do Petróleo-ANP, criada pelo Decreto 2.455 de 14/01/98.

13 - A partir de agosto, a Superintendência do Desenvolvimento da Amazônia-SUDAM e a Superintendência do Desenvolvimento do Nordeste-SUDENE deixam de ser vinculadas ao Ministério do Planejamento, Orçamento e Gestão-MP e passam a ser vinculadas ao Ministério da Integração Nacional-MIN. A Superintendência da Zona Franca de Manaus-SUFRAMA também é desvinculada ao Ministério do Planejamento, Orçamento e Gestão-MP e passa a ter vínculo com o Ministério do Desenvolvimento, Indústria e Comércio Exterior-MDIC.

14 - Posição de fevereiro/2002.

No ano de 1997, 1998, 1999 e 2000 foi considerado o quantitativo do mês de Dezembro de cada ano.

Força de trabalho = quantidade de vínculo (-) exercício descentralizado (-) lotação provisória (-) cedido.

Nota: A partir de agosto de 2000 está implantada a nova estrutura organizacional, que modificou, em relação aos quadros nos Boletins anteriores dos seguintes órgãos: Ministério da Defesa-MD, Ministério do Desenvolvimento Agrário-MDA, Ministério dos Esportes e Turismo-MET, Ministério da Integração Nacional-MIN, Ministério do Meio Ambiente-MMA e Ministério do Planejamento, Orçamento e Gestão-MP.

2.5 - Quantitativo (força de trabalho) de Servidores Civis Ativos do Poder Executivo por nível de escolaridade do cargo e por Ministério ¹ - SIAPE

| ÓRGÃO | Posição - fev/2002 | | | | | | | | | |
|--|--------------------|-------------|----------------|-------------|---------------|------------|-----------------------------|------------|----------------|--------------|
| | Superior | | Intermediário | | Auxiliar | | Sem Informação ² | | Total | |
| | Qtde | % | Qtde | % | Qtde | % | Qtde | % | Qtde | % |
| Presidência da República ³ | 168 | 5,1 | 832 | 25,2 | 42 | 1,3 | 2.256 | 68,4 | 3.298 | 100,0 |
| Advocacia Geral da União | 710 | 22,3 | 7 | 0,2 | 0 | 0,0 | 2.470 | 77,5 | 3.187 | 100,0 |
| Agricultura, Pecuária e do Abastecimento | 3.030 | 27,1 | 5.940 | 53,1 | 1.532 | 13,7 | 694 | 6,2 | 11.196 | 100,0 |
| Ciência e Tecnologia | 3.113 | 46,1 | 3.241 | 48,0 | 60 | 0,9 | 332 | 4,9 | 6.746 | 100,0 |
| Comunicações | 81 | 4,8 | 485 | 28,9 | 3 | 0,2 | 1.112 | 66,2 | 1.681 | 100,0 |
| Cultura | 1.098 | 44,2 | 1.092 | 43,9 | 79 | 3,2 | 216 | 8,7 | 2.485 | 100,0 |
| Defesa ⁴ | 4.617 | 15,6 | 19.518 | 65,8 | 4.035 | 13,6 | 1.504 | 5,1 | 29.674 | 100,0 |
| Desenvolvimento Agrário ⁵ | 1.340 | 23,5 | 4.009 | 70,3 | 3 | 0,1 | 348 | 6,1 | 5.700 | 100,0 |
| Desen., Ind. e Comércio Exterior | 758 | 30,6 | 1.301 | 52,4 | 41 | 1,7 | 381 | 15,4 | 2.481 | 100,0 |
| Educação | 86.230 | 52,6 | 58.090 | 35,5 | 15.024 | 9,2 | 4.484 | 2,7 | 163.828 | 100,0 |
| Esporte e Turismo | 64 | 16,0 | 119 | 29,8 | 4 | 1,0 | 212 | 53,1 | 399 | 100,0 |
| Fazenda | 17.107 | 65,4 | 7.979 | 30,5 | 538 | 2,1 | 531 | 2,0 | 26.155 | 100,0 |
| Governos dos Ex-Territórios | 8.047 | 34,8 | 13.069 | 56,6 | 1.975 | 8,6 | 3 | 0,0 | 23.094 | 100,0 |
| Integração Nacional | 345 | 13,9 | 1.791 | 72,3 | 1 | 0,0 | 339 | 13,7 | 2.476 | 100,0 |
| Justiça | 1.741 | 8,4 | 17.978 | 86,3 | 418 | 2,0 | 683 | 3,3 | 20.820 | 100,0 |
| Meio Ambiente | 1.784 | 29,1 | 3.351 | 54,7 | 169 | 2,8 | 820 | 13,4 | 6.124 | 100,0 |
| Minas e Energia | 416 | 21,8 | 791 | 41,4 | 29 | 1,5 | 673 | 35,3 | 1.909 | 100,0 |
| Planejamento, Orçamento e Gestão | 3.072 | 22,7 | 9.445 | 69,7 | 119 | 0,9 | 921 | 6,8 | 13.557 | 100,0 |
| Previdência e Assistência Social | 10.186 | 25,4 | 29.465 | 73,5 | 159 | 0,4 | 303 | 0,8 | 40.113 | 100,0 |
| Relações Exteriores | 1.773 | 60,4 | 1.133 | 38,6 | 5 | 0,2 | 24 | 0,8 | 2.935 | 100,0 |
| Saúde | 28.628 | 36,7 | 46.346 | 59,5 | 597 | 0,8 | 2.346 | 3,0 | 77.917 | 100,0 |
| Trabalho e Emprego | 3.567 | 46,3 | 3.786 | 49,1 | 58 | 0,8 | 296 | 3,8 | 7.707 | 100,0 |
| Transportes | 1.067 | 22,7 | 3.306 | 70,3 | 19 | 0,4 | 314 | 6,7 | 4.706 | 100,0 |
| Total | 178.942 | 39,1 | 233.074 | 50,9 | 24.910 | 5,4 | 21.262 | 4,6 | 458.188 | 100,0 |

Fonte: SRH/MP.

1 - Não inclui aposentados e instituidores de pensão, sendo considerado só cargos ocupados.

2 - Não possui informação de escolaridade no cadastro SIAPE

3 - Inclui a Vice-Presidência.

4 - Inclui administração direta, Comando da Aeronáutica, Exército e Marinha.

5 - Inclui o INCRA.

6 - Força de trabalho = quantidade de vínculo (-) exercício descentralizado (-) lotação provisória (-) cedido (inclusive contratos temporários).

2.6 - Quantitativo (força de trabalho) dos Servidores Públicos Civis do Poder Executivo por Órgão e Situação de Vínculo ¹ - SIAPE

| ÓRGÃO | | | | | | | Posição - fev/2002 | |
|--|----------------|-------------|----------------|-------------|----------------|-------------|--------------------|--------------|
| | Ativos | % | Aposentados | % | Inst. Pensão | % | Total | % |
| Presidência da República ² | 3.298 | 62,7 | 943 | 17,9 | 1.018 | 19,4 | 5.259 | 100,0 |
| Advocacia Geral da União | 3.187 | 99,4 | 14 | 0,4 | 4 | 0,1 | 3.205 | 100,0 |
| Agricultura, Pecuária e do Abastecimento | 11.196 | 31,0 | 12.680 | 35,1 | 12.260 | 33,9 | 36.136 | 100,0 |
| Ciência e Tecnologia | 6.746 | 68,4 | 2.705 | 27,4 | 411 | 4,2 | 9.862 | 100,0 |
| Comunicações | 1.681 | 4,1 | 19.243 | 47,4 | 19.714 | 48,5 | 40.638 | 100,0 |
| Cultura | 2.485 | 61,7 | 1.313 | 32,6 | 229 | 5,7 | 4.027 | 100,0 |
| Defesa ³ | 29.674 | 30,6 | 36.404 | 37,6 | 30.816 | 31,8 | 96.894 | 100,0 |
| Desenvolvimento Agrário ⁴ | 5.700 | 51,7 | 4.284 | 38,9 | 1.032 | 9,4 | 11.016 | 100,0 |
| Desen., Ind. e Comércio Exterior | 2.481 | 70,9 | 820 | 23,4 | 198 | 5,7 | 3.499 | 100,0 |
| Educação | 163.828 | 63,8 | 73.100 | 28,5 | 19.667 | 7,7 | 256.595 | 100,0 |
| Esporte e Turismo | 399 | 67,2 | 179 | 30,1 | 16 | 2,7 | 594 | 100,0 |
| Fazenda | 26.155 | 38,6 | 24.323 | 35,9 | 17.244 | 25,5 | 67.722 | 100,0 |
| Governos dos Ex-Territórios | 23.094 | 64,2 | 8.394 | 23,3 | 4.481 | 12,5 | 35.969 | 100,0 |
| Integração Nacional | 2.476 | 17,8 | 7.197 | 51,8 | 4.228 | 30,4 | 13.901 | 100,0 |
| Justiça | 20.820 | 57,8 | 10.250 | 28,4 | 4.975 | 13,8 | 36.045 | 100,0 |
| Meio Ambiente | 6.124 | 57,5 | 2.964 | 27,8 | 1.561 | 14,7 | 10.649 | 100,0 |
| Minas e Energia | 1.909 | 49,5 | 1.283 | 33,3 | 666 | 17,3 | 3.858 | 100,0 |
| Planejamento, Orçamento e Gestão | 13.557 | 48,8 | 11.509 | 41,5 | 2.689 | 9,7 | 27.755 | 100,0 |
| Previdência e Assistência Social | 40.113 | 43,3 | 41.877 | 45,2 | 10.709 | 11,6 | 92.699 | 100,0 |
| Relações Exteriores | 2.935 | 58,1 | 1.383 | 27,4 | 734 | 14,5 | 5.052 | 100,0 |
| Saúde | 77.917 | 40,0 | 84.107 | 43,2 | 32.644 | 16,8 | 194.668 | 100,0 |
| Trabalho e Emprego | 7.707 | 39,6 | 7.957 | 40,8 | 3.818 | 19,6 | 19.482 | 100,0 |
| Transportes | 4.706 | 5,7 | 32.148 | 38,7 | 46.292 | 55,7 | 83.146 | 100,0 |
| Total | 458.188 | 43,3 | 385.077 | 36,4 | 215.406 | 20,3 | 1.058.671 | 100,0 |

Elaborado: SRH/MP.

1 - Inclui os servidores civis da administração direta, autarquias e fundações do Poder Executivo (inclusive contratos temporários).

2 - Inclui Vice-Presidência.

3 - Inclui administração direta, Comando da Aeronáutica, Exército e Marinha.

4 - Inclui o INCRA.

5 - Força de trabalho = quantidade de vínculo (-) exercício descentralizado (-) lotação provisória (-) cedido.

2.7 - Quantitativo dos Servidores Públicos Civis ativos do Poder Executivo por órgão, segundo o sexo ¹ - SIAPE

| ÓRGÃO | Posição - fev/2002 | | | | | |
|--|--------------------|-------------|----------------|-------------|----------------|--------------|
| | Masculino | | Feminino | | Total | |
| | Qtde | Part.% | Qtde | Part.% | Qtde | Part.% |
| Presidência da República ² | 2.137 | 64,8 | 1.161 | 35,2 | 3.298 | 100,0 |
| Advocacia Geral da União | 1.589 | 49,9 | 1.598 | 50,1 | 3.187 | 100,0 |
| Agricultura, Pecuária e do Abastecimento | 8.531 | 76,2 | 2.665 | 23,8 | 11.196 | 100,0 |
| Ciência e Tecnologia | 4.438 | 65,8 | 2.308 | 34,2 | 6.746 | 100,0 |
| Comunicações | 944 | 56,2 | 737 | 43,8 | 1.681 | 100,0 |
| Cultura | 1.309 | 52,7 | 1.176 | 47,3 | 2.485 | 100,0 |
| Defesa ³ | 17.601 | 59,3 | 12.073 | 40,7 | 29.674 | 100,0 |
| Desenvolvimento Agrário ⁴ | 3.721 | 65,3 | 1.979 | 34,7 | 5.700 | 100,0 |
| Desen., Ind. e Comércio Exterior | 1.497 | 60,3 | 984 | 39,7 | 2.481 | 100,0 |
| Educação | 86.526 | 52,8 | 77.302 | 47,2 | 163.828 | 100,0 |
| Esporte e Turismo | 203 | 50,9 | 196 | 49,1 | 399 | 100,0 |
| Fazenda | 15.514 | 59,3 | 10.641 | 40,7 | 26.155 | 100,0 |
| Governos dos Ex-Territórios | 9.608 | 41,6 | 13.486 | 58,4 | 23.094 | 100,0 |
| Integração Nacional | 1.784 | 72,1 | 692 | 27,9 | 2.476 | 100,0 |
| Justiça | 17.250 | 82,9 | 3.570 | 17,1 | 20.820 | 100,0 |
| Meio Ambiente | 4.192 | 68,5 | 1.932 | 31,5 | 6.124 | 100,0 |
| Minas e Energia | 1.212 | 63,5 | 697 | 36,5 | 1.909 | 100,0 |
| Planejamento, Orçamento e Gestão | 8.208 | 60,5 | 5.349 | 39,5 | 13.557 | 100,0 |
| Previdência e Assistência Social | 16.822 | 41,9 | 23.291 | 58,1 | 40.113 | 100,0 |
| Relações Exteriores | 1.762 | 60,0 | 1.173 | 40,0 | 2.935 | 100,0 |
| Saúde | 36.643 | 47,0 | 41.274 | 53,0 | 77.917 | 100,0 |
| Trabalho e Emprego | 4.148 | 53,8 | 3.559 | 46,2 | 7.707 | 100,0 |
| Transportes | 3.237 | 68,8 | 1.469 | 31,2 | 4.706 | 100,0 |
| Total | 248.876 | 54,3 | 209.312 | 45,7 | 458.188 | 100,0 |

Elaborado: SRH/MP.

1 - Inclui os servidores civis da administração direta, autarquias e fundações do Poder Executivo (inclusive contratos temporários).

2 - Inclui a Vice-Presidência.

3 - Inclui administração direta, Comando da Aeronáutica, Exército e Marinha.

4 - Inclui o INCRA.

5 - Força de trabalho = quantidade de vínculo (-) exercício descentralizado (-) lotação provisória (-) cedido.

2.8 - Quantitativo (força de trabalho) de Servidores Civis ativos do Poder Executivo por nível de escolaridade ¹ do cargo - SIAPE

| Nível | 1997 | % | 1998 | % | 1999 | % | 2000 | % | 2001 | % | 2002 ³ | % |
|-----------------------------|----------------|--------------|----------------|--------------|----------------|--------------|----------------|--------------|----------------|--------------|-------------------|--------------|
| Superior | 182.303 | 34,3 | 177.694 | 34,6 | 180.873 | 36,4 | 180.098 | 37,0 | 178.389 | 38,9 | 178.942 | 39,1 |
| Intermediario | 302.503 | 56,9 | 289.797 | 56,4 | 270.534 | 54,4 | 260.834 | 53,6 | 233.992 | 51,0 | 233.074 | 50,9 |
| Auxiliar | 29.554 | 5,6 | 28.306 | 5,5 | 26.981 | 5,4 | 26.142 | 5,4 | 24.997 | 5,4 | 24.910 | 5,4 |
| Sem Informação ² | 17.365 | 3,3 | 17.923 | 3,5 | 18.733 | 3,8 | 19.838 | 4,1 | 21.365 | 4,7 | 21.262 | 4,6 |
| Total | 531.725 | 100,0 | 513.720 | 100,0 | 497.125 | 100,0 | 486.912 | 100,0 | 458.743 | 100,0 | 458.188 | 100,0 |

Fonte: SRH/MP.

1 - Sendo considerados só cargo ocupados e contratos temporários.

Não inclui BACEN e MPU.

2 - Funções - DAS (não tem informações de escolaridade para função) e sem informação no cadastro.

No ano de 1997, 1998, 1999, 2000 e 2001 foi considerado o quantitativo do mês de Dezembro de cada ano

Força de Trabalho= quantidade de vínculo (-) exercício descentralizado (-) lotação provisória (-) cedido.

3 - Posição de fevereiro/2002

2.9 - Distribuição dos Servidores Civis Ativos do Poder Executivo por Nível de Escolaridade do Servidor - SIAPE

| Nível Escolaridade | Distribuição |
|--|--------------|
| Analfabeto | 0,2 |
| Alfabetizado sem cursos regulares | 1,9 |
| Primeiro grau incompleto | 7,4 |
| Primeiro grau | 9,3 |
| Segundo grau ou técnico | 28,3 |
| Superior | 31,0 |
| Aperfeiçoamento / Espec. / Pós-Graduação | 11,1 |
| Mestrado | 5,5 |
| Doutorado ¹ | 4,5 |
| Não Classificada ² | 0,9 |
| Total | 100,0 |

Fonte: SRH/MP.

1 - Inclui Phd, Livre docência e Pós-doutorado.

Informação é solicitada quando o servidor ingressa no serviço público, significa que poderá não estar atualizada em decorrência da reduzida periodicidade da atualização desta informação.

2 - Não consta informação de nível de escolaridade no cadastro do SIAPE

2.10 - Idade Média dos Servidores Civis do Poder Executivo por Situação de Vínculo ¹ - SIAPE

| | Masculino | Feminino | Total |
|------------------------------|-----------|-----------|-----------|
| Ativos | 45 | 44 | 45 |
| Aposentados | 68 | 63 | 66 |
| Inst. de Pensão ² | 61 | 59 | 61 |
| Total | 57 | 55 | 57 |

Fonte: SRH/MP.

1 - Inclui Servidores Civis da administração direta, fundações e autarquias do Poder Executivo (inclusive contratos temporários).

2- No caso do Inst. de Pensão a idade média se refere idade do servidor quando do falecimento.

2.11 - Idade Média dos Servidores Públicos do Poder Executivo por Órgão e Situação de Vínculo¹ - SIAPE

| ÓRGÃO | Posição - fev/2002 | | | |
|--|--------------------|-------------|--------------|-----------|
| | Ativos | Aposentados | Inst. Pensão | Total |
| Presidência da República ² | 43 | 72 | 65 | 60 |
| Advocacia Geral da União | 42 | 59 | 49 | 50 |
| Agricultura, Pecuária e do Abastecimento | 46 | 69 | 59 | 58 |
| Ciência e Tecnologia | 45 | 60 | 56 | 54 |
| Comunicações | 40 | 73 | 60 | 58 |
| Cultura | 46 | 61 | 58 | 55 |
| Defesa ³ | 46 | 66 | 58 | 57 |
| Desenvolvimento Agrário ⁴ | 46 | 63 | 62 | 57 |
| Desen., Ind. e Comércio Exterior | 43 | 58 | 57 | 53 |
| Educação | 44 | 63 | 61 | 56 |
| Esporte e Turismo | 43 | 59 | 51 | 51 |
| Fazenda | 42 | 63 | 59 | 55 |
| Governos dos Ex-Territórios | 50 | 66 | 59 | 58 |
| Integração Nacional | 45 | 69 | 66 | 60 |
| Justiça | 42 | 62 | 60 | 55 |
| Meio Ambiente | 45 | 65 | 64 | 58 |
| Minas e Energia | 45 | 66 | 64 | 58 |
| Planejamento, Orçamento e Gestão | 48 | 62 | 59 | 56 |
| Previdência e Assistência Social | 46 | 63 | 63 | 57 |
| Relações Exteriores | 48 | 70 | 62 | 60 |
| Saúde | 47 | 65 | 62 | 58 |
| Trabalho e Emprego | 45 | 68 | 62 | 58 |
| Transportes | 45 | 72 | 63 | 60 |
| Total | 45 | 66 | 61 | 57 |

Elaborado: SRH/MP.

1 - Inclui os servidores civis da administração direta, autarquias e fundações do Poder Executivo (inclusive contratos temporários).

2 - Inclui Vice-Presidência.

3 - Inclui administração direta, Comando da Aeronáutica, Exército e Marinha.

4 - Inclui o INCRA.

5 - Força de trabalho = quantidade de vínculo (-) exercício descentralizado (-) lotação provisória (-) cedido.

2.12 - Idade Média dos Servidores Públicos Civis Ativos do Poder Executivo por Órgão, segundo o Sexo¹ - SIAPE

Posição - fev/2002

| ÓRGÃO | Masculino | Feminino | Total |
|--|-----------|-----------|-----------|
| Presidência da República ² | 44 | 43 | 43 |
| Advocacia Geral da União | 42 | 41 | 42 |
| Agricultura, Pecuária e do Abastecimento | 47 | 44 | 46 |
| Ciência e Tecnologia | 46 | 44 | 45 |
| Comunicações | 41 | 39 | 40 |
| Cultura | 46 | 46 | 46 |
| Defesa ³ | 47 | 45 | 46 |
| Desenvolvimento Agrário ⁴ | 47 | 45 | 46 |
| Desen., Ind. e Comércio Exterior | 44 | 42 | 43 |
| Educação | 45 | 43 | 44 |
| Esporte e Turismo | 44 | 41 | 43 |
| Fazenda | 42 | 42 | 42 |
| Governos dos Ex-Territórios | 51 | 49 | 50 |
| Integração Nacional | 47 | 42 | 45 |
| Justiça | 41 | 42 | 42 |
| Meio Ambiente | 45 | 44 | 45 |
| Minas e Energia | 47 | 42 | 45 |
| Planejamento, Orçamento e Gestão | 48 | 42 | 48 |
| Previdência e Assistência Social | 46 | 45 | 46 |
| Relações Exteriores | 48 | 47 | 48 |
| Saúde | 47 | 46 | 47 |
| Trabalho e Emprego | 45 | 44 | 45 |
| Transportes | 45 | 44 | 45 |
| Total | 45 | 44 | 45 |

Elaborado: SRH/MP.

1 - Inclui os servidores civis da administração direta, autarquias e fundações do Poder Executivo (inclusive contratos temporários).

2 - Inclui a Vice-Presidência.

3 - Inclui administração direta, Comando da Aeronáutica, Exército e Marinha.

4 - Inclui o INCRA.

5 - Força de trabalho = quantidade de vínculo (-) exercício descentralizado (-) lotação provisória (-) cedido.

2.13 - Idade Média dos Servidores Públicos do Poder Executivo por UF e Situação de Vínculo¹ - SIAPE

| | | | | Posição - fev/2002 |
|------------------------------|-----------|-------------|--------------|--------------------|
| Estado | Ativos | Aposentados | Inst. Pensão | Total |
| Acre | 44 | 67 | 62 | 58 |
| Alagoas | 45 | 65 | 63 | 58 |
| Amapá | 46 | 65 | 60 | 57 |
| Amazonas | 45 | 64 | 61 | 57 |
| Bahia | 46 | 67 | 60 | 58 |
| Ceará | 45 | 67 | 65 | 59 |
| Distrito Federal | 44 | 64 | 61 | 56 |
| Espírito Santo | 44 | 64 | 61 | 56 |
| Goiás | 45 | 63 | 60 | 56 |
| Maranhão | 46 | 64 | 61 | 57 |
| Mato Grosso | 44 | 63 | 60 | 56 |
| Mato Grosso do Sul | 43 | 64 | 61 | 56 |
| Minas Gerais | 44 | 66 | 62 | 57 |
| Pará | 45 | 66 | 61 | 57 |
| Paraíba | 46 | 65 | 65 | 59 |
| Paraná | 43 | 64 | 62 | 56 |
| Pernambuco | 45 | 66 | 62 | 58 |
| Piauí | 45 | 66 | 61 | 57 |
| Rio de Janeiro | 46 | 68 | 61 | 58 |
| Rio Grande do Norte | 45 | 65 | 64 | 58 |
| Rio Grande do Sul | 44 | 64 | 58 | 55 |
| Rondônia | 47 | 62 | 57 | 55 |
| Roraima | 43 | 64 | 56 | 54 |
| Santa Catarina | 44 | 63 | 63 | 57 |
| São Paulo | 45 | 66 | 59 | 57 |
| Sergipe | 44 | 65 | 64 | 58 |
| Tocantins | 44 | 60 | 56 | 53 |
| Sem informações ³ | 43 | | | 43 |
| Total | 45 | 66 | 61 | 57 |

Fonte: SRH/MP.

1 - Inclui Servidores Civis da administração direta, fundações e autarquias do Poder Executivo (inclusive contratos temporários).

2 - No caso do Inst. de Pensão a idade média se refere idade do servidor quando do falecimento.

3 - Não consta informação no cadastro SIAPE.

2.14 - Idade Média dos Servidores Públicos Civis Ativos do Poder Executivo por UF, segundo o Sexo¹ - SIAPE

| | | | | Posição - fev/2002 |
|------------------------------|-----------|-----------|-----------|--------------------|
| Estado | Masculino | Feminino | Total | |
| Acre | 45 | 43 | 44 | |
| Alagoas | 45 | 44 | 45 | |
| Amapá | 46 | 45 | 46 | |
| Amazonas | 45 | 44 | 45 | |
| Bahia | 46 | 45 | 46 | |
| Ceará | 45 | 45 | 45 | |
| Distrito Federal | 44 | 43 | 44 | |
| Espírito Santo | 44 | 43 | 44 | |
| Goiás | 46 | 44 | 45 | |
| Maranhão | 46 | 45 | 46 | |
| Mato Grosso | 45 | 43 | 44 | |
| Mato Grosso do Sul | 44 | 42 | 43 | |
| Minas Gerais | 45 | 43 | 44 | |
| Pará | 46 | 44 | 45 | |
| Paraíba | 46 | 45 | 46 | |
| Paraná | 43 | 42 | 43 | |
| Pernambuco | 45 | 45 | 45 | |
| Piauí | 46 | 44 | 45 | |
| Rio de Janeiro | 46 | 46 | 46 | |
| Rio Grande do Norte | 45 | 45 | 45 | |
| Rio Grande do Sul | 44 | 43 | 44 | |
| Rondônia | 46 | 47 | 47 | |
| Roraima | 43 | 43 | 43 | |
| Santa Catarina | 44 | 43 | 44 | |
| São Paulo | 45 | 44 | 45 | |
| Sergipe | 44 | 43 | 44 | |
| Tocantins | 45 | 42 | 44 | |
| Sem informações ² | 43 | | 43 | |
| Total | 45 | 44 | 45 | |

Elaborado: SRH/MP.

1 - Inclui os servidores civis da administração direta, autarquias e fundações do Poder Executivo (inclusive contratos temporários).

2 - Não consta informação no cadastro SIAPE

2.15 - Quantitativo dos Servidores Públicos Cíveis do Poder Executivo por UF e Situação de Vínculo¹ - SIAPE

| Estado | | | | | | | Posição - fev/2002 | |
|------------------------------|----------------|-------------|----------------|-------------|----------------|-------------|--------------------|--------------|
| | Ativos | % | Aposentados | % | Inst. Pensão | % | Total | % |
| Acre | 2.187 | 33,6 | 2.789 | 42,8 | 1.541 | 23,6 | 6.517 | 100,0 |
| Alagoas | 6.053 | 46,4 | 4.751 | 36,4 | 2.234 | 17,1 | 13.038 | 100,0 |
| Amapá | 9.272 | 67,8 | 2.945 | 21,5 | 1.464 | 10,7 | 13.681 | 100,0 |
| Amazonas | 8.068 | 60,5 | 3.834 | 28,8 | 1.424 | 10,7 | 13.326 | 100,0 |
| Bahia | 20.015 | 41,9 | 18.931 | 39,7 | 8.780 | 18,4 | 47.726 | 100,0 |
| Ceará | 14.576 | 34,5 | 18.789 | 44,5 | 8.840 | 20,9 | 42.205 | 100,0 |
| Distrito Federal | 43.844 | 41,3 | 27.586 | 26,0 | 34.621 | 32,6 | 106.051 | 100,0 |
| Espírito Santo | 7.944 | 52,7 | 5.332 | 35,4 | 1.785 | 11,9 | 15.061 | 100,0 |
| Goiás | 9.337 | 52,2 | 6.686 | 37,4 | 1.857 | 10,4 | 17.880 | 100,0 |
| Maranhão | 8.033 | 51,1 | 5.684 | 36,2 | 1.992 | 12,7 | 15.709 | 100,0 |
| Mato Grosso | 6.682 | 65,4 | 2.582 | 25,3 | 960 | 9,4 | 10.224 | 100,0 |
| Mato Grosso do Sul | 6.240 | 63,2 | 2.237 | 22,7 | 1.399 | 14,2 | 9.876 | 100,0 |
| Minas Gerais | 39.214 | 44,1 | 32.755 | 36,8 | 16.975 | 19,1 | 88.944 | 100,0 |
| Pará | 15.588 | 47,7 | 11.105 | 34,0 | 5.982 | 18,3 | 32.675 | 100,0 |
| Paraíba | 13.358 | 48,5 | 10.025 | 36,4 | 4.185 | 15,2 | 27.568 | 100,0 |
| Paraná | 14.971 | 46,8 | 12.190 | 38,1 | 4.797 | 15,0 | 31.958 | 100,0 |
| Pernambuco | 19.611 | 37,0 | 22.400 | 42,2 | 11.008 | 20,8 | 53.019 | 100,0 |
| Piauí | 5.834 | 42,8 | 5.303 | 38,9 | 2.502 | 18,3 | 13.639 | 100,0 |
| Rio de Janeiro | 97.766 | 34,9 | 112.497 | 40,2 | 69.501 | 24,8 | 279.764 | 100,0 |
| Rio Grande do Norte | 9.687 | 44,4 | 8.738 | 40,0 | 3.405 | 15,6 | 21.830 | 100,0 |
| Rio Grande do Sul | 25.540 | 47,2 | 20.782 | 38,4 | 7.735 | 14,3 | 54.057 | 100,0 |
| Rondônia | 11.497 | 76,7 | 2.084 | 13,9 | 1.404 | 9,4 | 14.985 | 100,0 |
| Roraima | 10.587 | 83,2 | 1.399 | 11,0 | 734 | 5,8 | 12.720 | 100,0 |
| Santa Catarina | 12.006 | 49,2 | 8.271 | 33,9 | 4.109 | 16,8 | 24.386 | 100,0 |
| São Paulo | 35.290 | 43,5 | 31.362 | 38,6 | 14.546 | 17,9 | 81.198 | 100,0 |
| Sergipe | 3.715 | 41,1 | 3.761 | 41,6 | 1.562 | 17,3 | 9.038 | 100,0 |
| Tocantins | 1.273 | 79,8 | 259 | 16,2 | 63 | 3,9 | 1.595 | 100,0 |
| Sem informações ² | | | | | 1 | 100,0 | 1 | 100,0 |
| Total | 458.188 | 43,3 | 385.077 | 36,4 | 215.406 | 20,3 | 1.058.671 | 100,0 |

Elaborado: SRH/MP.

1 - Inclui os servidores civis da administração direta, autarquias e fundações do Poder Executivo (inclusive contratos temporários).

2 - Não consta informação no cadastro SIAPE.

2.16 - Quantitativo (força de trabalho) dos Servidores Públicos Civis do Poder Executivo por UF, segundo o Sexo¹ - SIAPE

Posição - fev/2002

| Estado | Masculino | | Feminino | | TOTAL | |
|---------------------|----------------|-------------|----------------|-------------|----------------|--------------|
| | Qtde | Part.% | Qtde | Part.% | Qtde | Part.% |
| Acre | 1.440 | 65,8 | 747 | 34,2 | 2.187 | 100,0 |
| Alagoas | 3.203 | 52,9 | 2.850 | 47,1 | 6.053 | 100,0 |
| Amapá | 4.297 | 46,3 | 4.975 | 53,7 | 9.272 | 100,0 |
| Amazonas | 4.540 | 56,3 | 3.528 | 43,7 | 8.068 | 100,0 |
| Bahia | 11.239 | 56,2 | 8.776 | 43,8 | 20.015 | 100,0 |
| Ceará | 8.164 | 56,0 | 6.412 | 44,0 | 14.576 | 100,0 |
| Distrito Federal | 23.288 | 53,1 | 20.556 | 46,9 | 43.844 | 100,0 |
| Espírito Santo | 4.383 | 55,2 | 3.561 | 44,8 | 7.944 | 100,0 |
| Goiás | 5.059 | 54,2 | 4.278 | 45,8 | 9.337 | 100,0 |
| Maranhão | 4.472 | 55,7 | 3.561 | 44,3 | 8.033 | 100,0 |
| Mato Grosso | 4.101 | 61,4 | 2.581 | 38,6 | 6.682 | 100,0 |
| Mato Grosso do Sul | 3.578 | 57,3 | 2.662 | 42,7 | 6.240 | 100,0 |
| Minas Gerais | 22.122 | 56,4 | 17.092 | 43,6 | 39.214 | 100,0 |
| Pará | 9.245 | 59,3 | 6.343 | 40,7 | 15.588 | 100,0 |
| Paraíba | 7.466 | 55,9 | 5.892 | 44,1 | 13.358 | 100,0 |
| Paraná | 8.123 | 54,3 | 6.848 | 45,7 | 14.971 | 100,0 |
| Pernambuco | 10.714 | 54,6 | 8.897 | 45,4 | 19.611 | 100,0 |
| Piauí | 3.794 | 65,0 | 2.040 | 35,0 | 5.834 | 100,0 |
| Rio de Janeiro | 50.753 | 51,9 | 47.013 | 48,1 | 97.766 | 100,0 |
| Rio Grande do Norte | 5.666 | 58,5 | 4.021 | 41,5 | 9.687 | 100,0 |
| Rio Grande do Sul | 14.351 | 56,2 | 11.189 | 43,8 | 25.540 | 100,0 |
| Rondônia | 5.023 | 43,7 | 6.474 | 56,3 | 11.497 | 100,0 |
| Roraima | 4.897 | 46,3 | 5.690 | 53,7 | 10.587 | 100,0 |
| Santa Catarina | 6.965 | 58,0 | 5.041 | 42,0 | 12.006 | 100,0 |
| São Paulo | 18.905 | 53,6 | 16.385 | 46,4 | 35.290 | 100,0 |
| Sergipe | 2.249 | 60,5 | 1.466 | 39,5 | 3.715 | 100,0 |
| Tocantins | 839 | 65,9 | 434 | 34,1 | 1.273 | 100,0 |
| Total | 248.876 | 54,3 | 209.312 | 45,7 | 458.188 | 100,0 |

Elaborado: SRH/MP.

1 - Inclui os servidores civis da administração direta, autarquias e fundações do Poder Executivo (inclusive contratos temporários).

Força de trabalho = quantidade de vínculo (-) exercício descentralizado (-) lotação provisória (-) cedido.

2.17 - Relação entre o Quantitativo (força de trabalho) dos Servidores Públicos Civis Ativos do Poder Executivo - SIAPE e a População dos Estados

| Estado | Quantidade ¹ | Posição - fev/2002 | |
|---------------------|-------------------------|---------------------------------------|--|
| | | % Part. s/ total de serv. públicos | % Part. s/ popul. ² do estado* |
| Rio de Janeiro | 97.766 | 21,3 | 0,7 |
| Distrito Federal | 43.844 | 9,6 | 2,1 |
| Minas Gerais | 39.214 | 8,6 | 0,2 |
| São Paulo | 35.290 | 7,7 | 0,1 |
| Rio Grande do Sul | 25.540 | 5,6 | 0,3 |
| Bahia | 20.015 | 4,4 | 0,2 |
| Pernambuco | 19.611 | 4,3 | 0,2 |
| Pará | 15.588 | 3,4 | 0,3 |
| Ceará | 14.576 | 3,2 | 0,2 |
| Paraná | 14.971 | 3,3 | 0,2 |
| Paraíba | 13.358 | 2,9 | 0,4 |
| Rondônia | 11.497 | 2,5 | 0,8 |
| Santa Catarina | 12.006 | 2,6 | 0,2 |
| Maranhão | 8.033 | 1,8 | 0,1 |
| Roraima | 10.587 | 2,3 | 3,3 |
| Rio Grande do Norte | 9.687 | 2,1 | 0,3 |
| Goiás | 9.337 | 2,0 | 0,2 |
| Amapá | 9.272 | 2,0 | 1,9 |
| Amazonas | 8.068 | 1,8 | 0,3 |
| Espírito Santo | 7.944 | 1,7 | 0,3 |
| Mato Grosso | 6.682 | 1,5 | 0,3 |
| Alagoas | 6.053 | 1,3 | 0,2 |
| Mato Grosso do Sul | 6.240 | 1,4 | 0,3 |
| Piauí | 5.834 | 1,3 | 0,2 |
| Sergipe | 3.715 | 0,8 | 0,2 |
| Acre | 2.187 | 0,5 | 0,4 |
| Tocantins | 1.273 | 0,3 | 0,1 |
| Total | 458.188 | 100,0 | 0,3 |

Elaborado: SRH/MP.

1 - Inclui os servidores civis da administração direta, autarquias e fundações do Poder Executivo (inclusive contratos temporários).

2 - % do total de Servidores Públicos Federais Civis Ativos do Poder Executivo sobre a população do País.

* IBGE-censo de 2000.

Força de Trabalho = quantidade de vínculo (-) exercício descentralizado (-) lotação provisória (-) cedido.

2.18 - Quantitativo (força de trabalho) de Servidores Civis do Poder Executivo por Governos dos Ex-Territórios e Situação de Vínculo - SIAPE

| | Situação Vínculo | 1997 | % | 1998 | % | 1999 | % | 2000 | % | 2001 | % | 2002 ¹ | % |
|--------------|-----------------------|---------------|--------------|---------------|--------------|---------------|--------------|---------------|--------------|---------------|--------------|-------------------|--------------|
| ACRE | Ativos | 102 | 2,8 | 91 | 2,5 | 35 | 1,0 | 28 | 0,8 | 19 | 0,5 | 19 | 0,5 |
| | Aposentados | 2.368 | 65,2 | 2.404 | 65,1 | 2.382 | 65,0 | 2.301 | 63,0 | 2.246 | 61,7 | 2.239 | 61,5 |
| | Instituidor de Pensão | 1.160 | 32,0 | 1.199 | 32,5 | 1.247 | 34,0 | 1.325 | 36,3 | 1.373 | 37,7 | 1.383 | 38,0 |
| | Total | 3.630 | 100,0 | 3.694 | 100,0 | 3.664 | 100,0 | 3.654 | 100,0 | 3.638 | 100,0 | 3.641 | 100,0 |
| AMAPÁ | Ativos | 8.333 | 69,6 | 8.176 | 68,0 | 7.895 | 66,5 | 7.719 | 65,3 | 7.541 | 64,2 | 7.536 | 64,3 |
| | Aposentados | 2.503 | 20,9 | 2.664 | 22,1 | 2.738 | 23,1 | 2.798 | 23,7 | 2.807 | 23,9 | 2.802 | 23,9 |
| | Instituidor de Pensão | 1.139 | 9,5 | 1.191 | 9,9 | 1.240 | 10,4 | 1.308 | 11,1 | 1.390 | 11,8 | 1.387 | 11,8 |
| | Total | 11.975 | 100,0 | 12.031 | 100,0 | 11.873 | 100,0 | 11.825 | 100,0 | 11.738 | 100,0 | 11.725 | 100,0 |
| RONDÔNIA | Ativos | 8.352 | 78,2 | 8.035 | 75,3 | 7.601 | 72,4 | 7.340 | 70,8 | 7.062 | 69,0 | 6.997 | 68,8 |
| | Aposentados | 1.482 | 13,9 | 1.756 | 16,4 | 1.957 | 18,6 | 2.037 | 19,7 | 2.116 | 20,7 | 2.116 | 20,8 |
| | Instituidor de Pensão | 840 | 7,9 | 886 | 8,3 | 941 | 9,0 | 988 | 9,5 | 1.051 | 10,3 | 1.055 | 10,4 |
| | Total | 10.674 | 100,0 | 10.677 | 100,0 | 10.499 | 100,0 | 10.365 | 100,0 | 10.229 | 100,0 | 10.168 | 100,0 |
| RORAIMA | Ativos | 8.460 | 86,6 | 8.271 | 85,1 | 7.784 | 82,4 | 8.742 | 83,2 | 8.576 | 82,1 | 8.542 | 81,9 |
| | Aposentados | 806 | 8,2 | 905 | 9,3 | 1.095 | 11,6 | 1.151 | 11,0 | 1.220 | 11,7 | 1.237 | 11,9 |
| | Instituidor de Pensão | 505 | 5,2 | 539 | 5,5 | 572 | 6,1 | 617 | 5,9 | 650 | 6,2 | 656 | 6,3 |
| | Total | 9.771 | 100,0 | 9.715 | 100,0 | 9.451 | 100,0 | 10.510 | 100,0 | 10.446 | 100,0 | 10.435 | 100,0 |
| TOTAL | Ativos | 25.247 | 70,0 | 24.573 | 68,0 | 23.315 | 65,7 | 23.829 | 65,5 | 23.198 | 64,3 | 23.094 | 64,2 |
| | Aposentados | 7.159 | 19,9 | 7.729 | 21,4 | 8.172 | 23,0 | 8.287 | 22,8 | 8.389 | 23,3 | 8.394 | 23,3 |
| | Instituidor de Pensão | 3.644 | 10,1 | 3.815 | 10,6 | 4.000 | 11,3 | 4.238 | 11,7 | 4.464 | 12,4 | 4.481 | 12,5 |
| | Total | 36.050 | 100,0 | 36.117 | 100,0 | 35.487 | 100,0 | 36.354 | 100,0 | 36.051 | 100,0 | 35.969 | 100,0 |

Fonte: SRH/MP.

Em 1997, 1998, 1999, 2000 e 2001, foi considerado o quantitativo do mês de dezembro de cada ano.

Inclui Servidores Civis da administração direta, fundações e autarquias do Poder Executivo

Força de Trabalho= quantidade de vínculo (-) exercício descentralizado (-) lotação provisória (-) cedido

1 - Posição de fevereiro/2002

Quantitativo total de Servidores Civis Federais do Poder Executivo dos Ex-Territórios

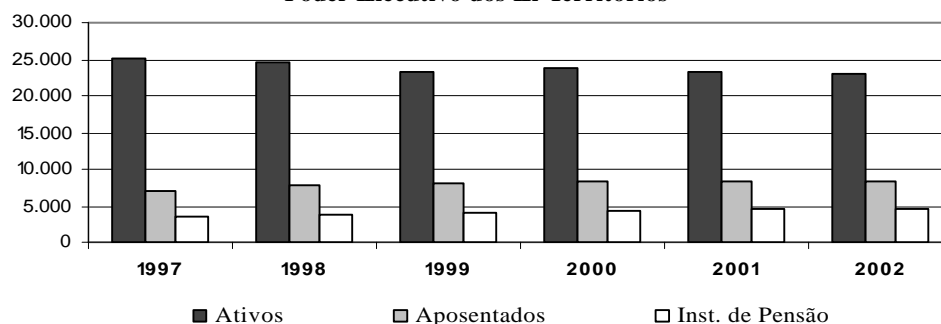

2.19 - Quantitativo de Servidores Públicos Civis Ativos do Poder Executivo ¹ por Região - SIAPE

| Região | Quantidade | % Part. s/ total de serv. públicos | Posição - fev/2002 |
|--------------|----------------|---------------------------------------|---|
| | | | % Part. s/ popul. ² da região * |
| Norte | 58.472 | 12,8 | 0,0 |
| Nordeste | 100.882 | 22,0 | 0,1 |
| Sudeste | 180.214 | 39,3 | 0,1 |
| Sul | 52.517 | 11,5 | 0,0 |
| Centro-oeste | 66.103 | 14,4 | 0,0 |
| Total | 458.188 | 100,0 | 0,1 |

Fonte: SRH/MP.

1 - Inclui os servidores civis da administração direta, autarquias e fundações do Poder Executivo (inclusive contratos temporários).

2 - % do total de Servidores Públicos Federais Civis Ativos do Poder Executivo sobre a população da Região.

* IBGE-censo de 2000.

Força de Trabalho = quantidade de vínculo (-) exercício descentralizado (-) lotação provisória (-) cedido.

Participação sobre o total de servidores públicos nas regiões - %

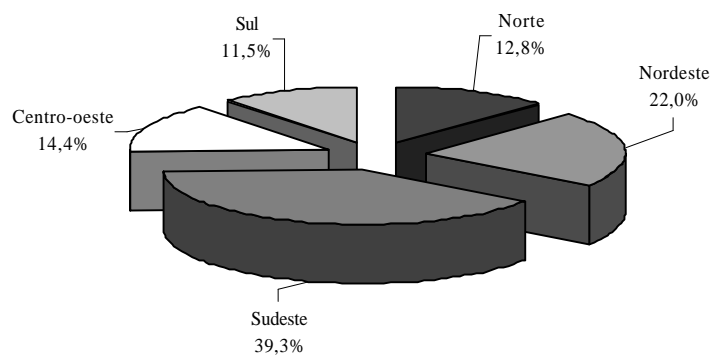

2.20 - Idade Média dos Servidores Públicos do Poder Executivo ¹ por Situação de Vínculo e Região - SIAPE

| Região | Ativos | Aposentados | Inst. de Pensão ² | Posição - fev/2002 |
|------------------------------|-----------|-------------|------------------------------|--------------------|
| | | | | Total |
| Norte | 45 | 65 | 60 | 57 |
| Nordeste | 45 | 66 | 63 | 58 |
| Sudeste | 45 | 67 | 61 | 58 |
| Sul | 43 | 64 | 60 | 56 |
| Centro-oeste | 44 | 64 | 61 | 56 |
| Sem Informações ³ | 43 | | | 43 |
| Total | 45 | 66 | 61 | 57 |

Fonte: SRH/MP.

1 - Inclui os servidores civis da administração direta, autarquias e fundações do Poder Executivo (inclusive contratos temporários).

2- No caso do Inst. de Pensão a idade média se refere idade do servidor quando do falecimento.

3- Não consta informações no cadastro no SIAPE.

2.22 - Distribuição % dos Vínculos de Servidores das Carreiras Ativos por Faixa Etária da Administração Pública Federal - SIAPE

| | | Posição - fev/2002 | | | | | |
|--|--|--------------------|--------------|--------------|--------------|-------------|------------------|
| | | Faixa Etária | | | | | |
| Cargo / Carreira | | Até 30 | 31 a 40 | 41 a 50 | 51 a 60 | Mais de 60 | Não Classificado |
| GESTÃO | Analista de Comércio Exterior - NS | 36,0% | 44,6% | 15,8% | 3,6% | 0,0% | 0,0% |
| | Analista de Planejamento e Orçamento - NS | 21,5% | 34,8% | 33,2% | 10,1% | 0,5% | 0,0% |
| | Analista de Finanças e Controle - NS | 16,0% | 42,5% | 29,8% | 10,5% | 1,2% | 0,0% |
| | Especialista em Políticas Públicas e Gestão Governamental | 28,9% | 45,4% | 20,9% | 4,3% | 0,4% | 0,0% |
| | Técnico de Planejamento TP 1500 NS | 0,0% | 0,0% | 39,5% | 55,8% | 4,7% | 0,0% |
| | Técnico de Planejamento e Pesquisa IPEA NS | 10,2% | 25,6% | 33,0% | 29,3% | 1,9% | 0,0% |
| | Técnico de Planejamento e Orçamento NI | 0,0% | 37,9% | 52,1% | 8,5% | 1,4% | 0,0% |
| | Técnico de Finanças e Controle NI | 17,1% | 30,1% | 42,8% | 9,1% | 0,8% | 0,0% |
| | Cargos de Nível Superior do IPEA | 0,0% | 9,4% | 76,6% | 14,1% | 0,0% | 0,0% |
| | Cargos de Nível Intermediário do IPEA | 0,4% | 32,7% | 57,8% | 8,0% | 1,1% | 0,0% |
| AUDITORIA | Auditor-Fiscal da Receita Federal | 4,9% | 31,9% | 38,2% | 21,7% | 3,4% | 0,0% |
| | Técnico da Receita Federal | 11,9% | 40,7% | 36,9% | 9,0% | 1,5% | 0,0% |
| | Auditor-Fiscal da Previdência Social | 4,4% | 17,3% | 61,7% | 15,1% | 1,6% | 0,0% |
| | Auditor-Fiscal do Trabalho - Legislação do Trabalho | 3,8% | 31,2% | 31,5% | 27,0% | 6,4% | 0,0% |
| | Auditor-Fiscal do Trabalho - Segurança do Trabalho | 2,0% | 11,7% | 71,3% | 14,0% | 1,0% | 0,0% |
| | Auditor-Fiscal do Trabalho - Medicina do Trabalho | 1,0% | 10,5% | 56,8% | 31,3% | 0,3% | 0,0% |
| DIPLOMACIA | 3º Secretário a Ministro 1ª Classe | 9,5% | 27,2% | 27,8% | 25,0% | 10,5% | 0,0% |
| | Oficial de Chancelaria - NS | 1,3% | 31,0% | 25,4% | 30,7% | 11,6% | 0,0% |
| | Assistente de Chancelaria - NI | 0,0% | 11,3% | 56,0% | 25,3% | 7,4% | 0,0% |
| JURÍDICA | Procurador Federal ¹ | 12,2% | 26,9% | 36,3% | 20,6% | 4,1% | 0,0% |
| | Procurador da Fazenda Nacional | 24,9% | 42,7% | 19,9% | 7,8% | 4,8% | 0,0% |
| | Advogado/Assistente Jurídico AGU | 41,2% | 42,6% | 10,1% | 5,1% | 1,0% | 0,0% |
| | Advogado/Assistente e Procurador de Autarquias e Fundações | 0,0% | 15,6% | 46,1% | 30,7% | 7,6% | 0,0% |
| | Defensor Público | 64,2% | 11,9% | 9,2% | 11,0% | 3,7% | 0,0% |
| POLÍCIA FEDERAL | Delegado - NS | 4,5% | 37,0% | 41,7% | 16,0% | 0,7% | 0,0% |
| | Perito - NS | 4,9% | 38,4% | 40,7% | 16,0% | 0,0% | 0,0% |
| | Escrivão - NI | 14,5% | 42,4% | 42,0% | 1,1% | 0,0% | 0,0% |
| | Agente - NI | 11,6% | 33,8% | 52,1% | 2,3% | 0,1% | 0,0% |
| | Papiloscopista - NI | 7,5% | 46,5% | 40,5% | 5,5% | 0,0% | 0,0% |
| PESQUISA EM C&T | Analista - NS | 3,1% | 18,9% | 58,3% | 17,3% | 2,4% | 0,0% |
| | Tecnologista - NS | 3,3% | 19,4% | 58,4% | 16,9% | 1,9% | 0,0% |
| | Pesquisador - NS | 0,3% | 14,4% | 55,3% | 25,6% | 4,4% | 0,0% |
| | Assistente - NI | 1,8% | 28,2% | 49,6% | 17,0% | 3,5% | 0,0% |
| | Técnico - NI | 2,1% | 22,9% | 56,6% | 16,1% | 2,2% | 0,0% |
| | Auxiliar Técnico - NA | 4,5% | 25,8% | 40,9% | 25,8% | 3,0% | 0,0% |
| TEC. MILITAR | Auxiliar - NA | 5,6% | 28,2% | 34,8% | 24,3% | 7,2% | 0,0% |
| | Engenheiro - NS | 0,0% | 15,2% | 68,8% | 14,8% | 1,2% | 0,0% |
| REFORMA AGRÁRIA | Engenheiro Agrônomo - NS | 2,1% | 12,6% | 51,8% | 31,1% | 2,3% | 0,0% |
| | Fiscal de Cadastro e Tributação Rural - NS | 0,0% | 21,4% | 57,3% | 18,8% | 2,6% | 0,0% |
| | Orientador de Projetos de Assentamento - NS | 0,0% | 23,2% | 57,3% | 18,3% | 1,2% | 0,0% |
| FISCALIZAÇÃO | Médico do Trabalho - 40 horas - Mtb ² | 0,0% | 20,0% | 40,0% | 40,0% | 0,0% | 0,0% |
| | Supervisor Médico Pericial - NS | 2,2% | 30,3% | 53,9% | 11,8% | 1,7% | 0,0% |
| | Fiscal Federal Agropecuário ³ | 2,5% | 5,6% | 41,8% | 45,5% | 4,6% | 0,0% |
| DOCENTE | Professor de 3º grau (Auxiliar a Titular) | 6,9% | 27,0% | 37,0% | 24,4% | 4,7% | 0,0% |
| | Professor de 1º e 2º graus (A a E) | 6,0% | 32,7% | 44,1% | 15,1% | 2,1% | 0,0% |
| CVM | Analista - NS | 9,3% | 29,9% | 43,0% | 16,8% | 0,9% | 0,0% |
| | Inspetor - NS | 18,2% | 39,4% | 22,7% | 19,7% | 0,0% | 0,0% |
| | Cargos de Nível Intermediário | 4,0% | 33,3% | 50,0% | 11,9% | 0,8% | 0,0% |
| SUSEP | Analista Técnico - NS | 7,7% | 39,2% | 39,9% | 11,2% | 2,1% | 0,0% |
| | Assistente Social - NS | 0,0% | 0,0% | 100,0% | 0,0% | 0,0% | 0,0% |
| | Médico - NS | 0,0% | 0,0% | 100,0% | 0,0% | 0,0% | 0,0% |
| | Cargos de Nível Intermediário | 8,2% | 25,8% | 52,6% | 12,4% | 1,0% | 0,0% |
| PCC | Cargos de Nível Superior | 0,3% | 7,7% | 46,5% | 39,6% | 5,9% | 0,0% |
| | Cargos de Nível Intermediário | 1,4% | 24,4% | 50,1% | 19,6% | 4,4% | 0,0% |
| | Cargos de Nível Auxiliar | 3,1% | 24,2% | 39,4% | 24,6% | 8,7% | 0,0% |
| TÉCNICO ADMINISTRATIVO - IFES - DACTA | Cargos de Nível Superior | 1,5% | 27,2% | 53,9% | 15,8% | 1,6% | 0,0% |
| | Cargos de Nível Intermediário | 4,4% | 31,7% | 44,6% | 16,2% | 3,0% | 0,0% |
| | Cargos de Nível Auxiliar | 3,4% | 26,9% | 38,1% | 24,5% | 7,1% | 0,0% |
| | Cargos de Nível Superior | 0,0% | 0,0% | 63,2% | 36,8% | 0,0% | 0,0% |
| PC ⁴ | Cargos de Nível Intermediário | 0,0% | 11,7% | 77,7% | 9,5% | 1,1% | 0,0% |
| | Cargos de Nível Superior | 0,0% | 0,0% | 54,8% | 42,9% | 2,4% | 0,0% |
| | Cargos de Nível Intermediário | 0,0% | 31,6% | 53,8% | 12,7% | 1,8% | 0,0% |
| MIN. JUSTIÇA | Policial Rodoviário Federal - NI | 18,9% | 38,9% | 25,9% | 15,6% | 0,7% | 0,0% |
| | Sem Cargo ⁵ | 15,9% | 27,4% | 33,8% | 17,8% | 5,1% | 0,0% |
| | Médico Residente | 88,1% | 11,1% | 0,7% | 0,1% | 0,0% | 0,0% |
| | Contratado Lei n° 8.745/93 ⁶ | 71,5% | 18,7% | 8,1% | 1,5% | 0,2% | 0,0% |
| Total | | 5,0% | 25,1% | 45,1% | 20,7% | 4,0% | 0,0% |

Fonte: SRH/MP

NS - Nível Superior / NI - Nível Intermediário / NA - Nível Auxiliar

Inclui contratos temporários

¹ Os cargos efetivos de Procurador Autárquico, Procurador, Advogado, Assistente Jurídico de autarquias e Fundações Públicas, Procurador e Advogado da Superintendência de Seguros Privados e da Comissão Valores Mobiliários. (observado o art. 40 e 46 da MP 2048-30/2000) são transformados em cargos de Procurador Federal (Medida Provisória 2048-26 de 29.06.2000, MP 2048-27 de 28.07.2000 e MP 2048-30 de 26.10.2000)² Extinção, conforme art. 10 § 2º da Medida Provisória n° 1.915-1, de 29 de julho de 1999.³ Os cargos de Farmacêutico - NS 908, Zootecnista - NS 911, Engenheiro Agrônomo - NS 912 e Químico - NS 921 do quadro permanente do Ministério da Agricultura e do Abastecimento foram transformados em cargos de Fiscal de Defesa Agropecuária, conforme Portaria n° 1.766 de 24.11.99. Os atuais cargos efetivos da Carreira de Fiscal de Defesa Agropecuária e de Médico Veterinário - NS 910, cujos ocupantes estejam em efetivo exercício nas atividades de controle, inspeção, fiscalização e defesa agropecuária, do Quadro de Pessoal do Ministério da Agricultura e do Abastecimento, são transformados em cargos de Fiscal Federal Agropecuário, conforme art. 28.81º e §2º da MP 2048-26/2000, MP 2048-27 de 28.07.2000 e MP 2048-30 de 26.10.2000⁴ Polícia Civil do Ex-Território.⁵ Servidores sem vínculo e requisitados de outros órgãos da administração direta, autarquias, fundações, empresas e outras esferas.⁶ Contratado Lei n° 8.745/93, para realização de recenseamento da Fundação Instituto Brasileiro de Geografia e Estatística - IBGE.

2.23 - Evolução do Quantitativo de Servidores Civis e Aposentados do Poder Executivo - SIAPE

| | Ativos ¹ | Aposentados | Ativos Civis do Poder Executivo + Empregados das Estatais ² |
|-------------------|---------------------|-------------|---|
| 1988 | 705.548 | - | |
| 1989 | 712.740 | - | 1.488.608 |
| 1990 | 628.305 | - | 1.312.682 |
| 1991 ³ | 598.375 | 244.875 | 1.238.817 |
| 1992 ⁴ | 620.870 | 306.036 | 1.261.037 |
| 1993 | 592.898 | 313.734 | 1.236.538 |
| 1994 | 583.020 | 323.305 | 1.216.058 |
| 1995 | 567.689 | 364.892 | 1.140.711 |
| 1996 | 554.736 | 377.899 | 1.068.063 |
| 1997 ⁵ | 531.725 | 372.622 | 994.805 |
| 1998 | 513.720 | 395.175 | 919.732 |
| 1999 | 497.125 | 394.651 | 871.918 |
| 2000 | 486.912 | 390.340 | 809.585 |
| 2001 | 458.743 | 385.939 | 776.736 |
| 2002 ⁶ | 458.188 | 385.077 | 783.208 |

Elaborado: SRH/MP.

Fonte: SRH-SEST/MP.

1 - Número de servidores civis ativos do Poder Executivo (administração direta, autarquias e fundações).

- Até 1991, uma parcela significativa destes servidores eram celetistas.

2 - Inclui servidores civis ativos do Poder Executivo e empregados das estatais.

3 - Em 1991 => ocorreu desligamento de servidores - Governo Collor.

4 - Em 1992 => ocorreu a reintegração dos servidores - Governo Collor.

5 - A partir de jun/97 considerado o critério de Força de Trabalho

Força de Trabalho= quantidade de vínculo (-) exercício descentralizado (-) lotação provisória (-) cedido.

6 - Posição de fevereiro/2002

Em 1988, 1989, 1990, 1991, 1992, 1993, 1994, 1995, 1996, 1997, 1998, 1999, 2000 e 2001 foi considerado o quantitativo do mês de dezembro de cada ano.

Inclui contrato temporário.

Quantitativo de Servidores Ativos e Aposentados do Poder Executivo por ano

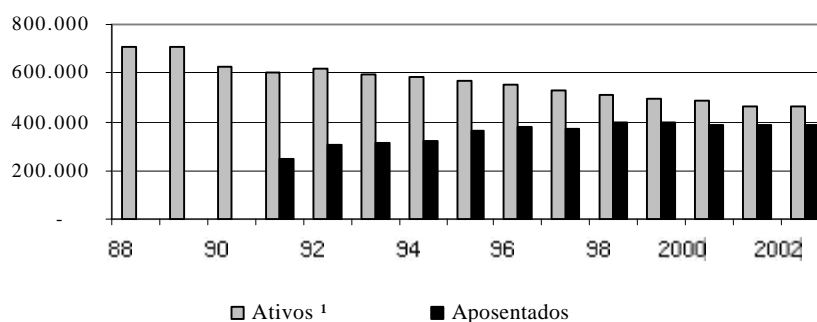

2.24 - Distribuição dos Servidores Civis Ativos do Poder Executivo por Sexo e Faixa Etária - SIAPE

| Faixa Etária | Masculino | | Feminino | | Posição - fev/2002 | |
|-------------------------------|----------------|--------------|----------------|--------------|--------------------|--------------|
| | Quantid. | Part.% | Quantid. | Part.% | Total | |
| | | | | | Quantid. | Part.% |
| Até 20 | 222 | 0,1 | 222 | 0,1 | 444 | 0,1 |
| 21 a 25 | 2.403 | 1,0 | 2.206 | 1,1 | 4.609 | 1,0 |
| 26 a 30 | 10.497 | 4,2 | 9.082 | 4,3 | 19.579 | 4,3 |
| 31 a 35 | 19.458 | 7,8 | 15.973 | 7,6 | 35.431 | 7,7 |
| 36 a 40 | 39.499 | 15,9 | 38.143 | 18,2 | 77.642 | 16,9 |
| 41 a 45 | 52.515 | 21,1 | 52.498 | 25,1 | 105.013 | 22,9 |
| 46 a 50 | 53.610 | 21,5 | 47.146 | 22,5 | 100.756 | 22,0 |
| 51 a 55 | 40.420 | 16,2 | 25.568 | 12,2 | 65.988 | 14,4 |
| 56 a 60 | 18.246 | 7,3 | 11.713 | 5,6 | 29.959 | 6,5 |
| 61 a 65 | 8.410 | 3,4 | 5.092 | 2,4 | 13.502 | 2,9 |
| 66 a 70 | 3.259 | 1,3 | 1.572 | 0,8 | 4.831 | 1,1 |
| mais de 70 | 336 | 0,1 | 92 | 0,0 | 428 | 0,1 |
| Não classificada ¹ | 1 | 0,0 | 5 | 0,0 | 6 | 0,0 |
| Total | 248.876 | 100,0 | 209.312 | 100,0 | 458.188 | 100,0 |

Fonte: SRH/MP.

1 - Não constam informações s/ sexo e idade no cadastro SIAPE.

Inclui contrato temporário

Distribuição dos Servidores por Faixa Etária

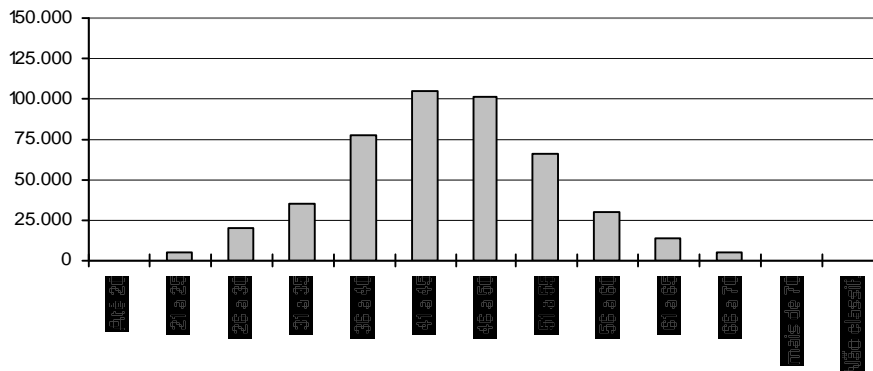

REMUNERAÇÃO

3.1 - Despesa Média com Servidores Federais da União por Poder Média 12 meses

| | | R\$ correntes | | | | | | | |
|---|---------------|---------------|--------------|--------------|--------------|--------------|--------------|--------------|-------------------|
| | | 1995 | 1996 | 1997 | 1998 | 1999 | 2000 | 2001 | 2002 ³ |
| EXECUTIVO | | | | | | | | | |
| -CIVIS ¹ | Ativos | 1.400 | 1.473 | 1.620 | 1.482 | 1.820 | 2.153 | 2.410 | 2.497 |
| | Aposentados | 1.442 | 1.530 | 1.611 | 1.693 | 1.833 | 1.914 | 2.005 | 2.031 |
| | Inst.Pensão | 1.515 | 1.289 | 1.229 | 1.301 | 1.479 | 1.582 | 1.572 | 1.579 |
| | TOTAL | 1.430 | 1.463 | 1.551 | 1.522 | 1.763 | 1.961 | 2.098 | 2.145 |
| - Banco Central do Brasil ² | Ativos | 4.782 | 5.000 | 5.529 | 5.116 | 5.657 | 5.855 | 6.283 | 6.380 |
| | Aposentados | - | - | 8.191 | 6.261 | 5.949 | 6.072 | 6.908 | 6.947 |
| | Inst.Pensão | - | - | 4.313 | 2.451 | 2.250 | 2.419 | 2.895 | 2.962 |
| | TOTAL | 4.782 | 5.000 | 6.761 | 5.406 | 5.655 | 5.822 | 6.286 | 6.359 |
| - Ministério Público da União | Ativos | 3.017 | 3.225 | 3.572 | 4.416 | 3.639 | 5.177 | 6.349 | 7.101 |
| | Aposentados | 5.046 | 3.628 | 3.809 | 4.162 | 4.305 | 5.953 | 8.485 | 9.228 |
| | Inst.Pensão | 3.232 | 2.221 | 2.076 | 2.562 | 2.600 | 3.213 | 4.792 | 5.353 |
| | TOTAL | 3.291 | 3.221 | 3.504 | 4.251 | 3.678 | 5.164 | 6.562 | 7.305 |
| - Empresas Públicas | Ativos | 2.089 | 2.640 | 2.707 | 2.748 | 2.942 | 3.089 | 3.639 | 3.749 |
| - Soc.Economista Mista | Ativos | 1.419 | 2.187 | 2.419 | 2.702 | 2.826 | 2.985 | 3.605 | 3.541 |
| - MILITARES | Ativos | 934 | 941 | 986 | 1.422 | 1.021 | 1.360 | 1.493 | 1.617 |
| | Aposentados | 1.703 | 1.737 | 1.896 | 2.225 | 2.438 | 2.544 | 3.724 | 3.744 |
| | Inst.Pensão | 975 | 966 | 1.204 | 1.375 | 1.512 | 1.573 | 1.982 | 2.014 |
| | TOTAL | 1.091 | 1.113 | 1.226 | 1.586 | 1.447 | 1.665 | 2.089 | 2.163 |
| LEGISLATIVO | Ativos | 3.822 | 4.481 | 4.994 | 5.159 | 5.241 | 5.230 | 6.413 | 6.313 |
| | Aposentados | 4.823 | 5.577 | 6.231 | 6.882 | 5.690 | 5.342 | 5.915 | 5.954 |
| | Inst.Pensão | 2.221 | 2.632 | 3.114 | 3.126 | 2.613 | 2.711 | 2.966 | 2.972 |
| | TOTAL | 3.924 | 4.528 | 5.057 | 5.302 | 5.038 | 5.342 | 5.908 | 5.855 |
| JUDICIÁRIO | Ativos | 2.540 | 2.733 | 3.393 | 4.431 | 4.390 | 5.108 | 6.270 | 6.455 |
| | Aposentados | 3.875 | 3.945 | 4.618 | 5.222 | 6.047 | 6.185 | 6.660 | 6.689 |
| | Inst.Pensão | 2.633 | 2.258 | 2.725 | 3.071 | 3.245 | 3.555 | 3.833 | 3.861 |
| | TOTAL | 2.728 | 2.877 | 3.534 | 4.491 | 4.548 | 5.193 | 6.200 | 6.353 |
| Transferências Intergovernamentais | | 1.303 | 911 | 940 | 1.036 | 1.059 | 1.182 | 1.261 | 1.284 |

Elaborado: SRH/MP.

Fonte: SRH/MP e STN/MF

1 - Inclui Administração Direta, Autarquias, Fundação, MPU e BACEN.

2- Em 1995 e 1996 o regime era celetista.

3 - Despesa Média dos últimos 12 meses

Despesa média corresponde à despesa total dividida pelo número de servidores.

3.2 - Despesa Média* com Servidores da União por Situação Funcional

| | R\$ correntes | | | |
|---|---------------|--------------|--------------|--------------|
| | ATIVOS | APOSENTADOS | INST. PENSÃO | TOTAL |
| Executivo ^{1,2} | 2.497 | 2.031 | 1.579 | 2.145 |
| - Administração Direta | 3.194 | 1.850 | 1.457 | 2.224 |
| - Autarquias | 2.627 | 2.346 | 2.060 | 2.458 |
| - Fundações | 3.148 | 1.944 | 1.335 | 2.593 |
| Banco Central do Brasil | 6.380 | 6.947 | 2.962 | 6.359 |
| Ministério Público da União | 7.101 | 9.228 | 5.353 | 7.305 |
| Empresas Públicas | 3.749 | - | - | 3.749 |
| Sociedade Economia Mista | 3.541 | - | - | 3.541 |
| Militares | 1.617 | 3.744 | 2.014 | 2.163 |
| Legislativo | 6.313 | 5.954 | 2.972 | 5.855 |
| Judiciário | 6.455 | 6.689 | 3.861 | 6.353 |
| Transferências Intergovernamentais | - | - | - | 1.284 |

Elaborado: SRH/MP.

Fonte: SRH/MP. e STN/MF

1- Inclui na Administração direta o MPU

2- Inclui na Autarquias o BACEN

Despesa Média dos últimos 12 meses

* Corresponde à despesa total dividido pelo números de servidores

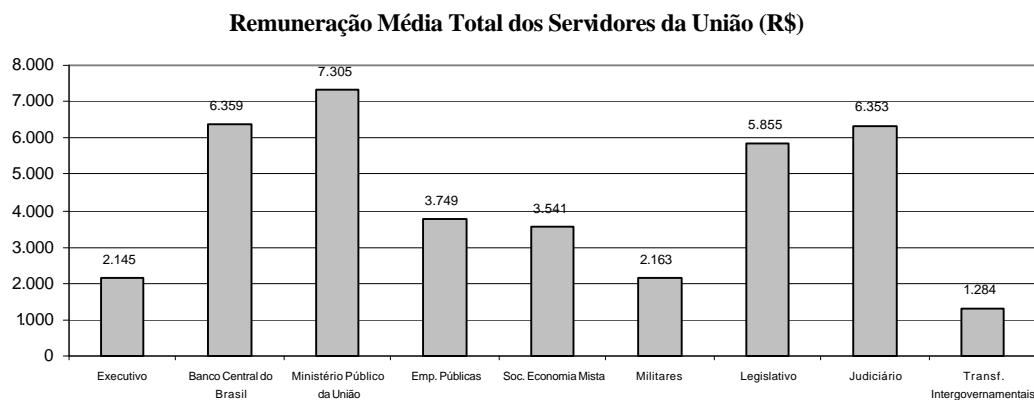

3.3 - Distribuição de Servidores Civis do Poder Executivo por Faixa de Remuneração em % - SIAPE

Posição - fev/2002

| R\$ | Ativos (A) | | Aposentados (B) | | Total (A)+(B) | |
|-----------------|--------------|--------------|-----------------|--------------|---------------|--------------|
| | Mês | Média | Mês | Média | Mês | Média |
| | 12 ult.meses | | 12 ult.meses | | 12 ult.meses | |
| Até 468,00 | 1,4 | 1,5 | 0,2 | 0,1 | 0,9 | 0,9 |
| De 468,01 a 500 | 0,6 | 1,2 | 1,3 | 2,3 | 0,9 | 1,7 |
| De 501 a 600 | 2,4 | 3,8 | 5,3 | 5,0 | 3,7 | 4,3 |
| De 601 a 700 | 3,4 | 4,2 | 3,3 | 5,1 | 3,4 | 4,6 |
| De 701 a 800 | 3,7 | 4,6 | 3,3 | 4,8 | 3,5 | 4,7 |
| De 801 a 900 | 3,3 | 4,3 | 3,9 | 5,4 | 3,5 | 4,8 |
| De 901 a 1000 | 3,7 | 6,3 | 6,2 | 6,1 | 4,8 | 6,2 |
| De 1001 a 1100 | 10,0 | 11,1 | 6,8 | 8,1 | 8,6 | 9,7 |
| De 1101 a 1200 | 8,3 | 5,5 | 8,8 | 5,5 | 8,5 | 5,5 |
| De 1201 a 1300 | 4,6 | 4,3 | 5,1 | 9,4 | 4,8 | 6,6 |
| De 1301 a 1400 | 4,9 | 4,6 | 10,8 | 5,9 | 7,5 | 5,2 |
| De 1401 a 1500 | 4,9 | 5,3 | 3,7 | 4,1 | 4,4 | 4,8 |
| De 1501 a 2000 | 16,0 | 12,7 | 13,3 | 10,8 | 14,8 | 11,8 |
| De 2001 a 2500 | 7,5 | 6,1 | 6,4 | 5,4 | 7,0 | 5,8 |
| De 2501 a 3000 | 4,8 | 4,4 | 3,6 | 4,4 | 4,2 | 4,4 |
| De 3001 a 3500 | 4,7 | 4,3 | 2,9 | 4,0 | 3,9 | 4,2 |
| De 3501 a 4500 | 4,8 | 4,6 | 4,0 | 4,9 | 4,5 | 4,8 |
| De 4501 a 5500 | 2,8 | 3,8 | 2,2 | 1,7 | 2,5 | 2,8 |
| De 5501 a 6500 | 3,2 | 3,7 | 2,5 | 1,6 | 2,9 | 2,7 |
| De 6501 a 7500 | 1,8 | 1,3 | 1,3 | 1,4 | 1,6 | 1,3 |
| De 7501 a 8500 | 1,6 | 1,4 | 1,4 | 1,3 | 1,5 | 1,4 |
| Acima de 8500 | 1,5 | 1,0 | 3,6 | 2,6 | 2,5 | 1,7 |
| Total | 100,0 | 100,0 | 100,0 | 100,0 | 100,0 | 100,0 |

Fonte: SRH/MP.

Inclui administração direta, fundações e autarquias do Poder Executivo.

Não inclui: MPU, BACEN, Empresas Públicas, Sociedade de Economia Mista, que recebem recurso do tesouro.

3.4 - Estrutura Salarial das Carreiras da Administração Pública Federal - SIAPE

| Posição - fev/2002 | Cargo / Carreira | R\$ correntes | | |
|--|---|---------------|-------------|-----------------------------|
| | | Vencimentos | | % de Amplitude ¹ |
| | | Inicial | Final (*) | |
| Gestão | - Analista Planej.Orçamento / Finanças e Controle / Gestor - NS | 2.970,03 | 6.971,06 | 135 |
| | - Analista de Comércio Exterior - NS | 2.970,03 | 6.971,06 | 135 |
| | - Técnico de Planejamento - TP 1500 - NS | 2.970,03 | 6.971,06 | 135 |
| | - Técnico de Planejamento e Pesquisa do IPEA - NS | 2.970,03 | 6.971,06 | 135 |
| | - Demais Cargos de Nível Superior do IPEA | 2.970,03 | 6.971,06 | 135 |
| | - Demais Cargos de Nível Intermediário do IPEA | 1.218,71 | 2.278,76 | 87 |
| Auditoria | - Técnico Planejamento, Orçamento / Finanças e Controle - NI | 1.218,71 | 2.278,76 | 87 |
| | - Auditor-Fiscal da Receita Federal | 3.242,20 | 7.328,06 | 126 |
| | - Técnico da Receita Federal | 1.330,33 | 3.006,83 | 126 |
| | - Auditor-Fiscal da Previdência Social | 3.242,20 | 7.328,06 | 126 |
| | - Auditor-Fiscal do Trabalho | 3.242,20 | 7.328,06 | 126 |
| | - 3º Secretário a Ministro 1ª Classe - NS | 3.661,94 | 5.617,51 | 53 |
| Diplomacia | - Oficial de Chancelaria - NS | 1.500,77 | 3.104,94 | 107 |
| | - Assistente de Chancelaria - NI | 468,00 | 1.188,23 | 154 |
| | - Procurador Federal ² | 3.566,76 | 7.328,05 | 105 |
| Jurídica | - Procurador da Fazenda Nacional ³ | 5.592,11 | 5.822,44 | 4 |
| | - Advogado/Assistente Jurídico AGU | 3.566,76 | 7.328,05 | 105 |
| | - Procuradores da Procuradoria Especial da Marinha | 3.566,76 | 7.328,05 | 105 |
| | - Defensor Público da União | 3.566,76 | 7.328,05 | 105 |
| | - Delegado, Perito - NS | 7.827,81 | 9.281,73 | 19 |
| Polícia Federal⁵ | - Censor - NS ⁴ | 7.827,81 | 9.281,73 | 19 |
| | - Escrivão, Agente, Papiloscopista - NI | 4.099,11 | 6.010,97 | 47 |
| | - Analista - NS | 1.445,36 | 5.066,66 | 251 |
| Pesquisa em C & T | - Tecnologista - NS | 1.445,36 | 5.066,66 | 251 |
| | - Pesquisador - NS | 2.186,29 | 5.066,66 | 132 |
| | - Assistente, Técnico - NI | 747,98 | 1.647,07 | 120 |
| | - Auxiliar Técnico, Auxiliar - NA | 416,50 | 675,12 | 62 |
| Tecnologia Militar | - Analista | 1.532,65 | 3.354,01 | 119 |
| | - Engenheiro | 1.532,65 | 3.354,01 | 119 |
| Grupo de Informações | - Nível Superior | 2.315,97 | 3.990,19 | 72 |
| | - Nível Intermediário | 1.095,11 | 1.819,93 | 66 |
| | - Engenheiro Agrônomo - NS | 2.146,76 | 3.426,47 | 60 |
| Reforma Agrária | - Fiscal de Cadastro e Tributação Rural - NS | 2.084,07 | 3.311,99 | 59 |
| | - Orientador de Assentamentos - NS | 2.084,07 | 3.311,99 | 59 |
| | - Médico do Trabalho - 40 horas - M tb ⁶ | 5.001,18 | 5.598,50 | 12 |
| Fiscalização | - Fiscal Federal Agropecuário ⁷ | 2.197,98 | 5.279,36 | 140 |
| | - Supervisor Médico Pericial | 2.315,97 | 3.621,19 | 56 |
| | - Professor Superior (Auxiliar a Titular) - 40 horas | 884,02 | 3.454,41 | 291 |
| Docente | - Professor de 1º e 2º graus (A a E) - 40 horas | 685,51 | 3.143,33 | 359 |
| | - Inspetor e Analista - NS | 2.970,03 | 6.971,06 | 135 |
| CVM | - Agente Executivo - NI | 1.534,41 | 2.317,18 | 51 |
| | - Analista Técnico - NS | 2.970,03 | 6.971,06 | 135 |
| | - Cargos de Nível Intermediário | 1.742,83 | 2.317,18 | 33 |
| SUSEP | - Médico - 40 horas - NS | 1.358,19 | 2.911,22 | 114 |
| | - Médico de Saúde Pública - 40 horas - NS | 1.358,19 | 2.911,22 | 114 |
| | - Sanitarista - NS | 888,05 | 1.903,49 | 114 |
| | - Fundação Nacional de Saúde - NS | 783,57 | 1.679,55 | 114 |
| Técnicos-Administrativos⁸ Instituições Federais Ensino | - Nível Superior | 809,64 | 1.753,39 | 117 |
| | - Nível Médio | 523,13 | 1.043,24 | 99 |
| | - Nível Auxiliar | 492,45 | 586,82 | 19 |
| PCC | - Cargos de Nível Superior | 868,09 | 1.959,61 | 126 |
| | - Cargos de Nível Intermediário | 523,50 | 1.144,58 | 119 |
| | - Cargos de Nível Auxiliar | 493,50 | 639,19 | 30 |
| DACTA | - Cargos de Nível Superior | 1.510,79 | 2.547,62 | 69 |
| | - Cargos de Nível Intermediário | 1.051,69 | 1.744,20 | 66 |
| Min. da Justiça | - Policial Rodoviário Federal - NI | 2.763,74 | 5.699,10 | 106 |
| | - Analista - NS | 3.636,59 | 7.877,84 | 117 |
| | - Procurador - NS | 3.813,16 | 7.877,84 | 107 |
| Banco Central | - Técnico - NI | 1.165,75 | 2.532,16 | 117 |
| | - Analista Ambiental - NS; Analista Administrativo - NS | 2.548,38 | 5.100,00 | 100 |
| | - Gestor Administrativo - NS; Gestor Ambiental - NS | 2.548,38 | 5.100,00 | 100 |
| M meio-Ambiente⁹ | - Técnico Administrativo - NI; Técnico Ambiental - NI | 1.100,00 | 2.200,00 | 100 |
| | - Auxiliar Administrativo | 795,00 | 1.232,41 | 55 |
| | - Cargos de Nível Superior | 1.011,66 | 2.021,85 | 100 |
| Previdenciária¹⁰ | - Cargos de Nível Intermediário | 577,20 | 1.218,44 | 111 |
| | - Cargos de Nível Auxiliar | 528,00 | 694,02 | 31 |

Fonte: SRH/MP.

NS - Nível Superior; NI - Nível Intermediário; NA - Nível Auxiliar

(*) Limitado ao teto do Ministro de Estado (art.42 Lei nº 8.112/90).

1 - A amplitude corresponde à diferença percentual entre a menor e a maior remuneração de uma carreira

2 - Os cargos efetivos de Procurador Autárquico, Procurador, Advogado, Assistente Jurídico de autarquias e Fundações Públicas, Procurador e Advogado da Superintendência de Seguros Privados e da Comissão Valores Mobiliários. (observado o art. 40 da MP 2048-26/2000) são transformados em cargos de Procurador Federal (Medida Provisória(MP) 2048-26 de 29.06.2000 , MP2048-27 de 28.07.2000, MP 2048-28 de 28.08.2000 e MP2048-29 de 27.09.2000)

3 - Alteração Inicial/Final conforme Medida Provisória(MP) 2048-26 de 29.06.2000,MP2048-27 de 28.07.2000, MP 2048-28 de 28.08.2000 e MP2048-29 de 27.09.2000)

4 - Extinção, conforme Lei nº 9.688, de 06/07/98.

5 - Alteração Inicial/Final conforme Medida Provisória nº 2.009, de 24 de dezembro de 1999.

6 - Extinção, conforme art. 10 § 2º da Medida Provisória nº 1.915-1, de 29 de julho de 1999.

7 - Os cargos de Farmacêutico -NS 908, Zootecnista - NS 911, Engenheiro Agrônomo - NS 912 e Químico - NS 921 do quadro permanente do Ministério da Agricultura e do Abastecimento foram transformados em cargos de Fiscal de Defesa Agropecuária, conforme Portaria nº 1.766 de 24.11.99.Os atuais cargos efetivos da Carreira de Fiscal de Defesa Agropecuária e de Médico Veterinário - NS 910, cujos ocupantes estejam em efetivo exercício nas atividades de controle, inspeção, fiscalização e defesa agropecuária, do Quadro de Pessoal do Ministério da Agricultura e do Abastecimento, são transformados em cargos de Fiscal Federal Agropecuário, conforme art. 28,§1º e §2º da MP 2048-26/2000 e MP2048-27 de 28.07.2000,MP 2048-28 de 28.08.2000 e MP2048-29 de 27.09.2000).

8 Os cargos efetivos das instituições federais de ensino, vinculadas ao Ministério da Educação, de que trata a Lei nº 7.596/87 são reestruturadas a partir de junho/2001 na forma do art. 55 da Medida Provisória nº 2150-39 de 31.05.2000.

9 - Lei nº 10.410 de 11.01.2002

10 - Lei nº 10.355 de 26.12.2002

Inicial - É o vencimento básico corresponde classe e padrão inicial de cada cargo público.

Final - É o limite máximo do maior vencimento fixado na Lei 8.852, de 04/02/94 no art. 2º e 3º, da E.C 19 de 1998, CF, art.37, inciso XI.

CONCURSOS

4.1 - Ingressos no Serviço Público Federal - por concurso público - SIAPE

| Cargo / Carreira | | 1995 | 1996 | 1997 | 1998 | 1999 | 2000 | 2001 | 2002 ¹ | Total |
|---|--|---------------|--------------|--------------|--------------|--------------|--------------|------------|-------------------|---------------|
| Gestão | - Analista de Comércio Exterior - NS | 0 | 0 | 0 | 0 | 87 | 0 | 75 | 0 | 162 |
| | - Analista de Planejamento Orçamento - NS | 0 | 39 | 28 | 92 | 94 | 0 | 0 | 0 | 253 |
| | - Analista de Finanças e Controle - NS | 45 | 83 | 92 | 176 | 0 | 0 | 0 | 0 | 396 |
| | - Especialista Políticas Pub Gestão Governamental | 0 | 52 | 84 | 106 | 127 | 0 | 0 | 1 | 370 |
| | - Técnico de Planejamento e Pesquisa - IPEA - NS | 0 | 33 | 25 | 36 | 0 | 0 | 0 | 0 | 94 |
| | - Técnico de Finanças e Controle - NI | 114 | 163 | 104 | 155 | 0 | 0 | 0 | 0 | 536 |
| | - Cargos de Nível Superior do IPEA | 0 | 0 | 1 | 0 | 0 | 0 | 0 | 0 | 1 |
| - Cargos de Nível Intermediário do IPEA | 4 | 0 | 0 | 0 | 0 | 0 | 0 | 0 | 4 | |
| Auditoria | - Auditor-Fiscal da Receita Federal ² | 271 | 1 | 1.174 | 133 | 577 | 2 | 0 | 0 | 2.158 |
| | - Técnico da Receita Federal ² | 1.304 | 135 | 200 | 503 | 0 | 1 | 0 | 0 | 2.143 |
| | - Auditor-Fiscal da Previdência Social ³ | 400 | 5 | 179 | 421 | 0 | 0 | 122 | 0 | 1.127 |
| | - Auditor-Fiscal do Trabalho - Segurança no Trabalho ³ | 0 | 0 | 0 | 40 | 19 | 0 | 0 | 0 | 59 |
| | - Auditor-Fiscal do Trabalho - Legislação do Trabalho ³ | 532 | 483 | 16 | 3 | 85 | 0 | 0 | 0 | 1.119 |
| Diplomacia | - 3º Secretário a Ministro 1ª Classe | 12 | 43 | 33 | 28 | 20 | 25 | 31 | 0 | 192 |
| | - Oficial de Chancelaria - NS | 5 | 41 | 0 | 131 | 2 | 0 | 0 | 0 | 179 |
| | - Assistente de Chancelaria - NI | 1 | 0 | 0 | 0 | 0 | 0 | 0 | 0 | 1 |
| Jurídica | - Procurador Autárquico do INSS | 2 | 3 | 180 | 121 | 1 | 201 | 0 | 0 | 508 |
| | - Procurador Federal | 0 | 0 | 0 | 0 | 0 | 0 | 1 | 0 | 1 |
| | - Procurador da Fazenda Nacional | 7 | 0 | 0 | 73 | 0 | 0 | 0 | 0 | 80 |
| | - Advogado/Assistente Jurídico AGU | 0 | 33 | 1 | 0 | 0 | 421 | 219 | 0 | 674 |
| | - Advogado/Procurador de Autarquias e Fundações | 128 | 112 | 182 | 103 | 21 | 6 | 0 | 0 | 552 |
| Polícia Federal | - Delegado - NS | 46 | 132 | 17 | 14 | 170 | 25 | 4 | 0 | 408 |
| | - Perito - NS | 21 | 76 | 12 | 5 | 29 | 0 | 0 | 0 | 143 |
| | - Papiloscopista - NI | 0 | 0 | 0 | 0 | 28 | 0 | 0 | 1 | 29 |
| | - Escrivão - NI | 64 | 40 | 399 | 29 | 3 | 66 | 2 | 0 | 603 |
| | - Agente - NI | 0 | 264 | 585 | 63 | 446 | 25 | 15 | 3 | 1.401 |
| Pesquisa em C&T | - Analista - NS | 29 | 85 | 48 | 71 | 9 | 8 | 0 | 1 | 251 |
| | - Tecnologista - NS | 88 | 140 | 106 | 90 | 11 | 1 | 0 | 0 | 436 |
| | - Pesquisador - NS | 61 | 60 | 57 | 60 | 1 | 39 | 7 | 0 | 285 |
| | - Assistente - NI | 168 | 161 | 21 | 43 | 12 | 0 | 0 | 0 | 405 |
| | - Técnico - NI | 134 | 218 | 34 | 62 | 33 | 1 | 0 | 0 | 482 |
| | - Auxiliar Técnico - NA | 5 | 2 | 0 | 0 | 0 | 0 | 0 | 0 | 7 |
| | - Auxiliar - NA | 112 | 0 | 0 | 1 | 0 | 0 | 0 | 0 | 113 |
| Reforma Agrária | - Engenheiro Agrônomo - NS | 0 | 0 | 71 | 0 | 0 | 0 | 0 | 0 | 71 |
| | - Orientador de Projetos de Assentamentos - NS | 0 | 0 | 0 | 0 | 1 | 0 | 0 | 0 | 1 |
| Fiscalização | - Médico do Trabalho - 40 horas Mtb | 0 | 0 | 0 | 47 | 15 | 0 | 0 | 0 | 62 |
| | - Supervisor Médico Pericial - NS | 0 | 0 | 0 | 170 | 1 | 0 | 0 | 0 | 171 |
| | - Engenheiro Agrônomo - MAARA | 0 | 1 | 1 | 0 | 0 | 0 | 0 | 0 | 2 |
| Docente | - Professor Superior | 1.509 | 1.950 | 2.411 | 2.140 | 537 | 522 | 119 | 1 | 9.189 |
| | - Professor de 1º e 2º graus | 1.095 | 1.181 | 976 | 984 | 83 | 79 | 3 | 0 | 4.401 |
| CVM | - Advogado - NS | 1 | 0 | 6 | 6 | 0 | 0 | 0 | 0 | 13 |
| | - Analista - NS | 7 | 10 | 8 | 12 | 0 | 0 | 13 | 0 | 50 |
| | - Inspetor - NS | 3 | 8 | 12 | 5 | 0 | 0 | 16 | 0 | 44 |
| | - Cargos de Nível Intermediário | 16 | 0 | 0 | 0 | 0 | 0 | 0 | 0 | 16 |
| SUSEP | - Analista Técnico - NS | 0 | 34 | 0 | 0 | 12 | 0 | 11 | 0 | 57 |
| | - Procurador Autárquico - NS | 0 | 9 | 0 | 0 | 3 | 0 | 0 | 0 | 12 |
| | - Cargos de Nível Intermediário | 0 | 0 | 1 | 0 | 0 | 0 | 0 | 0 | 1 |
| PCC | - Cargos de Nível Superior | 3.447 | 1.695 | 854 | 794 | 32 | 18 | 0 | 0 | 6.840 |
| | - Cargos de Nível Intermediário | 8.059 | 1.328 | 1.041 | 1.024 | 83 | 49 | 2 | 0 | 11.586 |
| | - Cargos de Nível Auxiliar | 1.752 | 365 | 94 | 74 | 2 | 0 | 0 | 0 | 2.287 |
| Min. da Justiça | - Policial Rodoviário Federal - NI | 233 | 942 | 2 | 0 | 383 | 35 | 20 | 0 | 1.615 |
| Total | | 19.675 | 9.927 | 9.055 | 7.815 | 2.927 | 1.524 | 660 | 7 | 51.590 |

Fonte: SRH/MP

NS - Nível Superior

NI - Nível Intermediário

NA - Nível Auxiliar

¹ Posição: fevereiro/2002² Reestruturação, conforme Medida Provisória nº 1.915, de 29 de junho de 1999.³ Organização, conforme Medida Provisória nº 2093-20, de 27 de dezembro de 2000.

4.2 - Ingressos no Serviço Público Federal no Plano de Classificação de Cargos - PCC por concurso público- SIAPE

| Cargo | 1995 | 1996 | 1997 | 1998 | 1999 | 2000 | 2001 | 2002 ¹ | Total |
|---|---------------|--------------|--------------|--------------|------------|-----------|----------|-------------------|---------------|
| - Nível Superior | 3.447 | 1.695 | 854 | 794 | 32 | 18 | 0 | 0 | 6.840 |
| - Administrador | 241 | 58 | 20 | 15 | 0 | 0 | 0 | 0 | 334 |
| - Assistente Social | 72 | 36 | 44 | 42 | 1 | 0 | 0 | 0 | 195 |
| - Bibliotecário / Bibliotecário-documentalista | 65 | 123 | 48 | 33 | 1 | 2 | 0 | 0 | 272 |
| - Cirurgião-Dentista / Odontólogo | 57 | 7 | 12 | 10 | 0 | 0 | 0 | 0 | 86 |
| - Contador | 45 | 32 | 44 | 17 | 2 | 1 | 0 | 0 | 141 |
| - Enfermeiro | 911 | 257 | 190 | 154 | 19 | 6 | 0 | 0 | 1.537 |
| - Engenheiro | 156 | 56 | 94 | 55 | 0 | 0 | 0 | 0 | 361 |
| - Farmacêutico / Farmacêutico-bioquímico | 133 | 87 | 13 | 40 | 2 | 0 | 0 | 0 | 275 |
| - Fisioterapeuta | 62 | 23 | 6 | 5 | 0 | 0 | 0 | 0 | 96 |
| - Fonoaudiólogo | 17 | 2 | 1 | 4 | 1 | 0 | 0 | 0 | 25 |
| - Médico | 1.100 | 823 | 275 | 283 | 4 | 4 | 0 | 0 | 2.489 |
| - Nutricionista | 79 | 21 | 12 | 4 | 0 | 1 | 0 | 0 | 117 |
| - Psicólogo | 65 | 29 | 19 | 18 | 0 | 0 | 0 | 0 | 131 |
| - Tec Ass. Educacionais / Tec. Ens. Orientação | 113 | 28 | 26 | 84 | 0 | 0 | 0 | 0 | 251 |
| - Outros | 331 | 113 | 50 | 30 | 2 | 4 | 0 | 0 | 530 |
| - Nível Intermediário | 8.059 | 1.328 | 1.041 | 1.024 | 83 | 49 | 2 | 0 | 11.586 |
| - Agente Administrativo | 2.241 | 168 | 45 | 141 | 0 | 2 | 0 | 0 | 2.597 |
| - Agente de Serviços de Engenharia | 41 | 2 | 1 | 1 | 0 | 0 | 0 | 0 | 45 |
| - Assistente Administração / Aux. Administrativo | 750 | 39 | 43 | 87 | 1 | 1 | 0 | 0 | 921 |
| - Auxiliar Biblioteca | 49 | 2 | 0 | 1 | 0 | 0 | 0 | 0 | 52 |
| - Auxiliar de Enfermagem | 2.586 | 495 | 463 | 213 | 45 | 2 | 2 | 0 | 3.806 |
| - Técnico Agropecuária / Oper.Máquinas Agrícolas | 55 | 44 | 56 | 9 | 0 | 0 | 0 | 0 | 164 |
| - Técnico de Contabilidade | 144 | 74 | 42 | 18 | 0 | 0 | 0 | 0 | 278 |
| - Técnico de Farmácia | 42 | 6 | 14 | 3 | 0 | 0 | 0 | 0 | 65 |
| - Técnico de Laboratório/Laboratorista-área | 271 | 197 | 132 | 196 | 9 | 11 | 0 | 0 | 816 |
| - Técnico em Enfermagem | 400 | 77 | 73 | 147 | 19 | 0 | 0 | 0 | 716 |
| - Técnico em Radiologia | 114 | 55 | 13 | 6 | 0 | 27 | 0 | 0 | 215 |
| - Outros | 1.366 | 169 | 159 | 202 | 9 | 6 | 0 | 0 | 1.911 |
| - Nível Auxiliar | 1.752 | 365 | 94 | 74 | 2 | 0 | 0 | 0 | 2.287 |
| - Auxiliar Agropecuária | 15 | 78 | 19 | 6 | 0 | 0 | 0 | 0 | 118 |
| - Auxiliar de Farmácia | 40 | 18 | 2 | 3 | 0 | 0 | 0 | 0 | 63 |
| - Auxiliar de Laboratório | 138 | 41 | 26 | 14 | 1 | 0 | 0 | 0 | 220 |
| - Auxiliar de Nutrição | 77 | 39 | 4 | 1 | 0 | 0 | 0 | 0 | 121 |
| - Auxiliar OpServ Diversos / Auxiliar Operacional | 685 | 0 | 0 | 4 | 0 | 0 | 0 | 0 | 689 |
| - Auxiliar Rural | 2 | 18 | 12 | 0 | 0 | 0 | 0 | 0 | 32 |
| - Cozinheiro / Copeiro / Auxiliar Cozinha | 175 | 91 | 16 | 20 | 0 | 0 | 0 | 0 | 302 |
| - Encanador / Marceneiro / Auxiliar Eletricista | 86 | 1 | 0 | 1 | 0 | 0 | 0 | 0 | 88 |
| - Operador de Máquina e Lavanderia | 145 | 3 | 3 | 2 | 0 | 0 | 0 | 0 | 153 |
| - Outros | 389 | 76 | 12 | 23 | 1 | 0 | 0 | 0 | 501 |
| Total | 13.258 | 3.388 | 1.989 | 1.892 | 117 | 67 | 2 | 0 | 20.713 |

Fonte: SRH/MP

¹ Posição: fevereiro/2002

4.3 - Ingressos no Serviço Público Federal por Nível de Escolaridade por concurso público - SIAPE

| Nível | 1995 | 1996 | 1997 | 1998 | 1999 | 2000 | 2001 | 2002 ¹ | Total |
|----------------------|---------------|--------------|--------------|--------------|--------------|--------------|------------|-------------------|---------------|
| Superior | 7.709 | 6.309 | 6.574 | 5.861 | 1.937 | 1.348 | 621 | 3 | 30.362 |
| - Professor | 2.604 | 3.131 | 3.387 | 3.124 | 620 | 601 | 122 | 1 | 13.590 |
| - Outros | 5.105 | 3.178 | 3.187 | 2.737 | 1.317 | 747 | 499 | 2 | 16.772 |
| Intermediário | 10.097 | 3.251 | 2.387 | 1.879 | 988 | 176 | 39 | 4 | 18.821 |
| Auxiliar | 1.869 | 367 | 94 | 75 | 2 | 0 | 0 | 0 | 2.407 |
| Total | 19.675 | 9.927 | 9.055 | 7.815 | 2.927 | 1.524 | 660 | 7 | 51.590 |

Fonte: SRH/MP

¹ Posição: fevereiro/2002

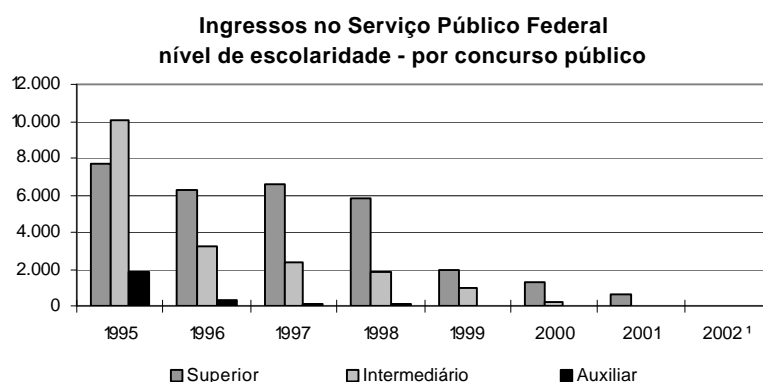

4.4 - Ingressos no Serviço Público Federal por Nível de Escolaridade por concurso público em % - SIAPE

| Nível | 1995 | 1996 | 1997 | 1998 | 1999 | 2000 | 2001 | 2002 ¹ | Total |
|----------------------|--------------|--------------|--------------|--------------|--------------|--------------|--------------|-------------------|--------------|
| Superior | 39,2 | 63,6 | 72,6 | 75,0 | 66,2 | 88,5 | 94,1 | 42,9 | 58,85 |
| - Professor | 13,2 | 31,5 | 37,4 | 40,0 | 21,2 | 39,4 | 18,5 | 14,3 | 26,34 |
| - Outros | 25,9 | 32,0 | 35,2 | 35,0 | 45,0 | 49,0 | 75,6 | 28,6 | 32,51 |
| Intermediário | 51,3 | 32,7 | 26,4 | 24,0 | 33,8 | 11,5 | 5,9 | 57,1 | 36,48 |
| Auxiliar | 9,5 | 3,7 | 1,0 | 1,0 | 0,1 | 0,0 | 0,0 | 0,0 | 4,67 |
| Total | 100,0 | 100,0 | 100,0 | 100,0 | 100,0 | 100,0 | 100,0 | 100,0 | 100,0 |

Fonte: SRH/MP

¹ Posição: fevereiro/2002

4.5 - Idade Média dos Ingressos no Serviço Público Federal por concurso público - SIAPE

| Cargo / Carreira | | 1995 | 1996 | 1997 | 1998 | 1999 | 2000 | 2001 | 2002 ¹ |
|---|--|-----------|-----------|-----------|-----------|-----------|-----------|-----------|-------------------|
| Gestão | - Analista de Comércio Exterior - NS | 0 | 0 | 0 | 0 | 33 | 0 | 29 | 0 |
| | - Analista de Orçamento - NS | 0 | 36 | 32 | 33 | 33 | 0 | 0 | 0 |
| | - Analista de Finanças e Controle - NS | 31 | 34 | 33 | 32 | 0 | 0 | 0 | 0 |
| | - Especialista Políticas Pub Gestão Governamental | 0 | 34 | 31 | 31 | 31 | 0 | 0 | 57 |
| | - Técnico de Planejamento e Pesquisa - IPEA - NS | 0 | 29 | 29 | 31 | 0 | 0 | 0 | 0 |
| | - Técnico de Finanças e Controle - NI | 23 | 28 | 29 | 28 | 0 | 0 | 0 | 0 |
| | - Cargos de Nível Superior do IPEA | 0 | 0 | 24 | 0 | 0 | 0 | 0 | 0 |
| - Cargos de Nível Intermediário do IPEA | 30 | 0 | 0 | 0 | 0 | 0 | 0 | 0 | |
| Auditoria | - Auditor-Fiscal da Receita Federal ² | 32 | 53 | 35 | 36 | 35 | 35 | 0 | 0 |
| | - Técnico da Receita Federal ² | 30 | 32 | 29 | 30 | 0 | 32 | 0 | 0 |
| | - Auditor-Fiscal da Previdência Social ³ | 41 | 40 | 32 | 33 | 0 | 0 | 33 | 0 |
| | - Auditor-Fiscal do Trabalho - Segurança no Trabalho ³ | 0 | 0 | 0 | 36 | 32 | 0 | 0 | 0 |
| | - Auditor-Fiscal do Trabalho - Legislação do Trabalho ³ | 33 | 34 | 41 | 31 | 32 | 0 | 0 | 0 |
| Diplomacia | - 3º Secretário a Ministro 1ª Classe | 28 | 28 | 33 | 27 | 27 | 27 | 0 | 0 |
| | - Oficial de Chancelaria - NS | 51 | 37 | 0 | 36 | 31 | 0 | 0 | 0 |
| | - Assistente de Chancelaria - NI | 32 | 0 | 0 | 0 | 0 | 0 | 0 | 0 |
| Jurídica | - Procurador Autárquico do INSS | 32 | 43 | 31 | 29 | 23 | 30 | 0 | 0 |
| | - Procurador Federal | 0 | 0 | 0 | 0 | 0 | 0 | 48 | 0 |
| | - Procurador da Fazenda Nacional | 38 | 0 | 0 | 30 | 0 | 0 | 0 | 0 |
| | - Advogado/Assistente Jurídico AGU | 0 | 37 | 47 | 0 | 0 | 33 | 31 | 0 |
| | - Advogado/Procurador de Autarquias e Fundações | 34 | 34 | 30 | 30 | 30 | 32 | 0 | 0 |
| Polícia Federal | - Delegado -NS | 32 | 33 | 36 | 32 | 34 | 42 | 40 | 0 |
| | - Perito - NS | 32 | 31 | 35 | 33 | 32 | 0 | 0 | 0 |
| | - Papioscopista - NI | 0 | 0 | 0 | 0 | 30 | 0 | 0 | 33 |
| | - Escrivão - NI | 29 | 29 | 30 | 32 | 31 | 30 | 34 | 0 |
| | - Agente - NI | 0 | 28 | 29 | 30 | 31 | 34 | 32 | 32 |
| Pesquisa em C&T | - Analista - NS | 31 | 35 | 33 | 34 | 35 | 39 | 0 | 31 |
| | - Tecnologista - NS | 32 | 33 | 32 | 33 | 32 | 25 | 0 | 0 |
| | - Pesquisador - NS | 34 | 38 | 36 | 36 | 35 | 40 | 43 | 0 |
| | - Assistente - NI | 32 | 30 | 28 | 29 | 28 | 0 | 0 | 0 |
| | - Técnico - NI | 28 | 28 | 29 | 28 | 28 | 44 | 0 | 0 |
| | - Auxiliar Técnico - NA | 26 | 31 | 0 | 0 | 0 | 0 | 0 | 0 |
| | - Auxiliar - NA | 29 | 0 | 0 | 39 | 0 | 0 | 0 | 0 |
| Reforma Agrária | - Engenheiro Agrônomo - NS | 0 | 0 | 32 | 0 | 0 | 0 | 0 | 0 |
| | - Orientador de Projetos de Assentamentos - NS | 0 | 0 | 0 | 0 | 46 | 0 | 0 | 0 |
| Fiscalização | - Médico do Trabalho - 40 horas Mtb | 0 | 0 | 0 | 38 | 38 | 0 | 0 | 0 |
| | - Supervisor Médico Pericial - NS | 0 | 0 | 0 | 39 | 30 | 0 | 0 | 0 |
| | - Engenheiro Agrônomo - MAARA | 0 | 36 | 37 | 0 | 0 | 0 | 0 | 0 |
| Docente | - Professor Superior | 35 | 36 | 36 | 35 | 38 | 39 | 38 | 33 |
| | - Professor de 1º e 2º graus | 34 | 34 | 34 | 33 | 35 | 36 | 35 | 0 |
| CVM | - Advogado - NS | 25 | 0 | 27 | 27 | 0 | 0 | 0 | 0 |
| | - Analista - NS | 31 | 38 | 31 | 32 | 0 | 0 | 36 | 0 |
| | - Inspetor - NS | 27 | 39 | 32 | 34 | 0 | 0 | 35 | 0 |
| | - Cargos de Nível Intermediário | 29 | 0 | 0 | 0 | 0 | 0 | 0 | 0 |
| SUSEP | - Analista Técnico - NS | 0 | 37 | 0 | 0 | 32 | 0 | 32 | 0 |
| | - Procurador Autárquico - NS | 0 | 33 | 0 | 0 | 28 | 0 | 0 | 0 |
| | - Cargos de Nível Intermediário | 0 | 0 | 30 | 0 | 0 | 0 | 0 | 0 |
| PCC | - Cargos de Nível Superior | 34 | 34 | 35 | 34 | 35 | 35 | 0 | 0 |
| | - Cargos de Nível Intermediário | 30 | 31 | 31 | 29 | 30 | 32 | 30 | 0 |
| | - Cargos de Nível Auxiliar | 32 | 32 | 31 | 30 | 41 | 0 | 0 | 0 |
| Min. da Justiça | - Policial Rodoviário Federal - NI | 29 | 31 | 33 | 0 | 28 | 28 | 27 | 0 |
| Total | | 31 | 33 | 34 | 33 | 33 | 35 | 33 | 36 |

Fonte: SRH/MP

NS - Nível Superior

NI - Nível Intemediário

NA - Nível Auxiliar

¹ Posição: fevereiro/2002

² Reestruturação, conforme Medida Provisória nº 1.915, de 29 de junho de 1999.

³ Organização, conforme Medida Provisória nº 2093-20, de 27 de dezembro de 2000.

4.6 - Ingressos no Serviço Público Federal por nível de escolaridade contratação por tempo determinado - SIAPE

| Nível | 1995 | 1996 | 1997 | 1998 | 1999 | 2000 | 2001 | 2002 ¹ |
|-----------------------------------|--------------|--------------|--------------|--------------|--------------|--------------|---------------|-------------------|
| Superior | 5.351 | 7.687 | 7.248 | 5.821 | 5.056 | 7.045 | 6.080 | 878 |
| - Professor | 4.724 | 6.749 | 5.872 | 4.588 | 3.792 | 5.205 | 4.524 | 144 |
| - Médico Residente | 622 | 938 | 1.375 | 1.233 | 1.261 | 1.840 | 1.556 | 734 |
| - Outros | 5 | 0 | 1 | 0 | 3 | 0 | 0 | 0 |
| Intermediário | 1 | 118 | 1.416 | 1.508 | 932 | 2.109 | 2.631 | 4 |
| - Agente Credenciado ² | 0 | 0 | 1.413 | 1.504 | 916 | 2.109 | 2.631 | 4 |
| - Artífice | 0 | 117 | 3 | 4 | 16 | 0 | 0 | 0 |
| - Outros | 1 | 1 | 0 | 0 | 0 | 0 | 0 | 0 |
| Auxiliar | 9 | 102 | 0 | 3 | 0 | 0 | 0 | 0 |
| Demais Cargos ³ | 107 | 866 | 844 | 345 | 637 | 611 | 1.886 | 239 |
| Total | 5.468 | 8.773 | 9.508 | 7.677 | 6.625 | 9.765 | 10.597 | 1.121 |

Fonte: SRH/MP

¹ Posição: fevereiro/2002

² Agente Credenciado: refere-se ao recenseador do IBGE

³ Não constam informações de cargo/nível de cargo no cadastro SIAPE.

**Ingressos no Serviço Público Federal
nível de escolaridade - contratação por tempo determinado**

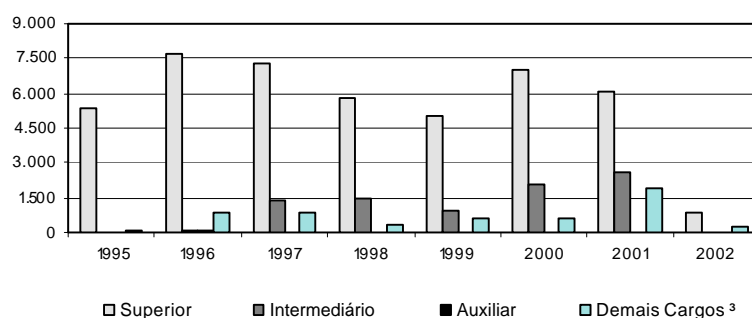



D A S
(Direção e Assessoramento Superior)

5.1 - Quantidade, idade e remuneração média dos ocupantes de DAS - SIAPE

Posição - fev/2002

| | Qtde Servidores | Idade Média | Remuneração Média ¹ | Nível Superior | Sexo Feminino | Posição - fev/2002 Serv. Efetivo + Requisitado ² |
|--------------|--------------------|----------------|-----------------------------------|-------------------|------------------|---|
| DAS-1 | 6.667 | 43 | 3.660 | 67,8% | 49,6% | 74,7% |
| DAS-2 | 5.647 | 43 | 4.186 | 74,0% | 42,5% | 71,5% |
| DAS-3 | 2.869 | 45 | 4.463 | 84,8% | 41,0% | 73,7% |
| DAS-4 | 2.110 | 47 | 5.632 | 92,7% | 34,1% | 57,3% |
| DAS-5 | 676 | 50 | 7.139 | 96,9% | 22,2% | 55,9% |
| DAS-6 | 160 | 53 | 8.368 | 99,4% | 15,6% | 44,4% |
| Total | 18.129 | 44 | 4.352 | 76,0% | 42,9% | 70,5% |

Fonte: SRH/MP.

¹ Considerado a remuneração do cargo e da função; estão incluídos no cálculo dos valores somente os servidores efetivos + requisitados (Administração Pública Federal Direta, Autarquias e Fundações)

² Servidor efetivo e requisitado (Administração Pública Federal Direta, Autarquias, Fundações, Estados, Municípios, DF, Empresas Públicas, Sociedade de Economia Mista, Tribunais, Câmara, Senado e Ministério Público.

5.2 - Perfil dos ocupantes de DAS, segundo o nível de escolaridade em % - SIAPE

Posição - fev/2002

| | 1º Grau | 2º Grau | 3º Grau | Especialização | Pós-Graduação ¹ | Total |
|--------------|------------|-------------|-------------|----------------|----------------------------|--------------|
| DAS-1 | 2,9 | 29,2 | 52,6 | 4,9 | 10,4 | 100,0 |
| DAS-2 | 3,8 | 22,2 | 59,0 | 4,9 | 10,1 | 100,0 |
| DAS-3 | 1,4 | 13,8 | 68,0 | 5,1 | 11,8 | 100,0 |
| DAS-4 | 0,5 | 6,9 | 75,7 | 4,2 | 12,7 | 100,0 |
| DAS-5 | 0,1 | 3,0 | 79,3 | 3,4 | 14,2 | 100,0 |
| DAS-6 | 0,0 | 0,6 | 80,0 | 3,1 | 16,3 | 100,0 |
| Total | 2,6 | 21,4 | 62,9 | 4,9 | 8,2 | 100,0 |

Fonte: SRH/MP.

¹ Incluído: Aperfeiçoamento, Mestrado, Doutorado, Phd, Livre Docência.

5.3 - Perfil dos ocupantes de DAS, segundo o vínculo com a União - SIAPE

Posição - fev/2002

| | Servidor Efetivo + Requisitado ¹ | Requisitado de outros Órgãos e Esfera ² | Sem Vínculo ³ | Aposentado | Total |
|--------------|--|---|-----------------------------|-------------|---------------|
| DAS-1 | 73,1% | 1,6% | 19,9% | 5,4% | 100,0% |
| DAS-2 | 68,6% | 2,8% | 22,0% | 6,5% | 100,0% |
| DAS-3 | 68,1% | 5,6% | 17,2% | 9,1% | 100,0% |
| DAS-4 | 47,3% | 10,0% | 30,6% | 12,1% | 100,0% |
| DAS-5 | 43,2% | 12,7% | 31,7% | 12,4% | 100,0% |
| DAS-6 | 32,5% | 11,9% | 41,9% | 13,8% | 100,0% |
| Total | 66,4% | 4,1% | 22,0% | 7,4% | 100,0% |

Fonte: SRH/MP.

¹ Servidor Efetivo e Requisitado (Administração Pública Federal Direta, Autarquias e Fundações).

² Requisitado dos Estados, Municípios, DF, Empresas Públicas, Sociedade de Economia Mista, Tribunais, Câmara, Senado e Ministério Público.

³ Sem cargo público.

5.4 - Perfil dos ocupantes de DAS, segundo o sexo em % - SIAPE

| | Posição - fev/2002 | | Total |
|--------------|--------------------|-------------|--------------|
| | Masculino | Feminino | |
| DAS-1 | 50,4 | 49,6 | 100,0 |
| DAS-2 | 57,5 | 42,5 | 100,0 |
| DAS-3 | 59,0 | 41,0 | 100,0 |
| DAS-4 | 65,9 | 34,1 | 100,0 |
| DAS-5 | 77,8 | 22,2 | 100,0 |
| DAS-6 | 84,4 | 15,6 | 100,0 |
| Total | 57,1 | 42,9 | 100,0 |

Fonte: SRH/MP.

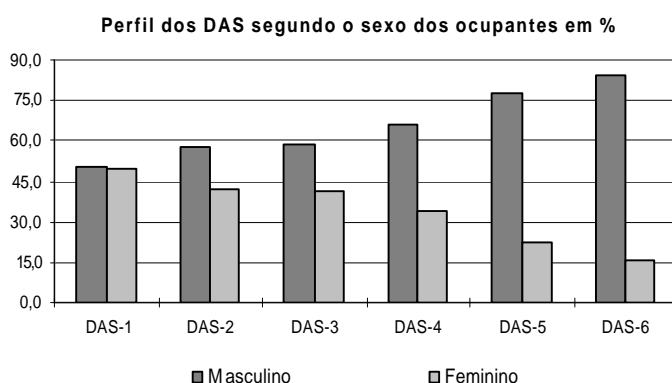

5.5 - Remuneração média por nível de DAS - SIAPE

| | Parcela Remuneração Média | | Posição - fev/2002 |
|---------------------|---------------------------|--------------------|---------------------------------------|
| | Referente ao cargo | Referente à função | Remuneração Média Global ¹ |
| | DAS-1 | 2.944 | 716 |
| DAS-2 | 3.395 | 790 | 4.186 |
| DAS-3 | 3.576 | 887 | 4.463 |
| DAS-4 | 4.340 | 1.291 | 5.632 |
| DAS-5 | 5.423 | 1.716 | 7.139 |
| DAS-6 | 6.192 | 2.175 | 8.368 |
| NES | 6.608 | 1.695 | 8.303 |
| Média Global | 3.475 | 885 | 4.360 |

Fonte: SRH/MP.

¹ Engloba a remuneração referente ao cargo e à função; o universo considerado no cálculo corresponde somente aos servidores efetivos.

APOSENTADOS

6.1 - Evolução do quantitativo de aposentadorias civis da União - SIAPE

| | Total ano | Média mensal | % participação s/ total | | | |
|-------------------|--------------|-----------------|-------------------------|--------------|-------------|-----------|
| | | | Integrais | Proporcional | Compulsória | Invalidez |
| 1991 | 46.196 | 3.850 | | | | |
| 1992 | 21.190 | 1.766 | | | | |
| 1993 | 14.199 | 1.183 | | | | |
| 1994 | 17.601 | 1.467 | | | | |
| 1995 | 34.253 | 2.854 | | | | |
| 1996 | 27.546 | 2.296 | 43,4 | 47,9 | 1,0 | 7,8 |
| 1997 | 24.659 | 2.055 | 32,3 | 57,4 | 1,2 | 9,2 |
| 1998 | 19.755 | 1.646 | 28,0 | 60,9 | 1,7 | 9,4 |
| 1999 | 8.783 | 732 | 26,2 | 49,2 | 3,5 | 21,1 |
| 2000 | 5.951 | 496 | 25,3 | 36,8 | 7,3 | 30,6 |
| 2001 | 6.222 | 519 | 44,6 | 23,0 | 6,0 | 26,4 |
| 2002 ¹ | 1.198 | | 42,8 | 19,2 | 6,5 | 31,5 |

Elaborado: SRH/MP.

Fonte: 1991 a 1998 - Diário Oficial da União e SIAFI.

1999, 2000 e 2001 - SRH/MP (SIAPE)

1991 a 1998 - O levantamento inclui somente as aposentadorias publicadas no Diário Oficial.

- Em 1995, o número refere-se aos civis estatutários do Poder Executivo e entre 1991 e 1994, refere-se, além destes, também a uma parcela reduzida de servidores do Legislativo e do Judiciário.

1999, 2000 e 2001 - O levantamento inclui somente as aposentadorias do Poder Executivo lançadas no Sistema SIAPE.

¹ Posição: fev/2002

Participação das ocorrências s/total - aposentadorias - %

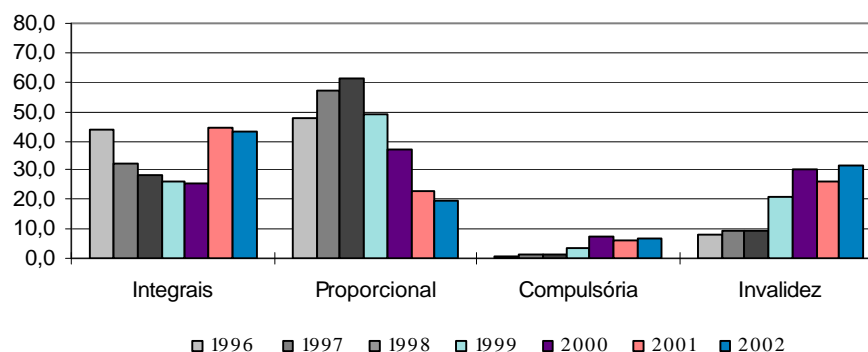

6.2 - Aposentadorias dos Civis do Executivo - Perfil segundo o sexo e idade média de aposentadoria - SIAPE

Posição - fev/2002

| | Masculino | | Feminino | | Ambos | |
|---------------|-------------|--------------|-------------|--------------|-------------|---------------|
| | Idade média | Distribuição | Idade Média | Distribuição | Idade Média | Distribuição |
| Integrais | 57 | 59,2% | 54 | 40,8% | 56 | 100,0% |
| Proporcionais | 60 | 46,0% | 54 | 54,0% | 57 | 100,0% |
| Total | 58 | 54,9% | 54 | 45,1% | 56 | 100,0% |

Fonte: SRH/MP.

A amostra utilizada no cálculo corresponde à parcela dos servidores que possuem, em seu cadastro, a informação referente à data de sua aposentadoria.

**6.3 - Idade Média de Aposentadoria dos Servidores Civis do Poder Executivo -
Distribuição % segundo a faixa etária
Aposentadorias integrais - SIAPE**

| Faixa Etária | Posição - fev/2002 | | |
|--------------|--------------------|--------------|--------------|
| | Masculino | Feminino | Ambos |
| Até 40 | 3,4 | 1,3 | 2,6 |
| 41 a 45 | 3,9 | 4,4 | 4,1 |
| 46 a 50 | 11,2 | 19,4 | 14,5 |
| 51 a 55 | 19,8 | 36,3 | 26,5 |
| 56 a 60 | 26,7 | 22,5 | 25,0 |
| 61 a 65 | 21,1 | 13,1 | 17,9 |
| 66 a 70 | 9,1 | 3,1 | 6,6 |
| acima de 70 | 4,7 | 0,0 | 2,8 |
| Total | 100,0 | 100,0 | 100,0 |

Fonte: SRH/MP.

- A amostra utilizada no cálculo corresponde à parcela dos servidores que possuem, em seu cadastro, a informação referente à data de sua aposentadoria.

- A existência de aposentadorias em idade inferior a 40 anos deve-se à imperfeições nas informações cadastrais.

**6.4 - Idade Média de Aposentadoria dos Servidores Civis do Poder Executivo -
Distribuição % segundo a faixa etária
Aposentadorias proporcionais - SIAPE**

| Faixa Etária | Posição - fev/2002 | | |
|--------------|--------------------|--------------|--------------|
| | Masculino | Feminino | Ambos |
| Até 40 | 0,0 | 2,0 | 1,1 |
| 41 a 45 | 2,3 | 3,9 | 3,2 |
| 46 a 50 | 9,2 | 24,5 | 17,5 |
| 51 a 55 | 19,5 | 34,3 | 27,5 |
| 56 a 60 | 28,7 | 14,7 | 21,2 |
| 61 a 65 | 10,3 | 12,7 | 11,6 |
| 66 a 70 | 14,9 | 5,9 | 10,1 |
| acima de 70 | 14,9 | 2,0 | 7,9 |
| Total | 100,0 | 100,0 | 100,0 |

Fonte: SRH/MP.

- A amostra utilizada no cálculo corresponde à parcela dos servidores que possuem, em seu cadastro, a informação referente à data de sua aposentadoria.

- A existência de aposentadorias em idade inferior a 40 anos deve-se à imperfeições nas informações cadastrais.

6.5 - Idade Média de Aposentadoria dos Servidores Cíveis do Poder Executivo - Poder Executivo - Distribuição % segundo a faixa etária

Aposentadorias total - SIAPE

| Faixa Etária | Posição - fev/2002 | | |
|--------------|--------------------|--------------|--------------|
| | Masculino | Feminino | Ambos |
| Até 40 | 2,5 | 1,5 | 2,1 |
| 41 a 45 | 3,4 | 4,2 | 3,8 |
| 46 a 50 | 10,7 | 21,4 | 15,5 |
| 51 a 55 | 19,7 | 35,5 | 26,9 |
| 56 a 60 | 27,3 | 19,5 | 23,8 |
| 61 a 65 | 18,2 | 13,0 | 15,8 |
| 66 a 70 | 10,7 | 4,2 | 7,7 |
| acima de 70 | 7,5 | 0,8 | 4,5 |
| Total | 100,0 | 100,0 | 100,0 |

Fonte: SRH/MP.

- A amostra utilizada no cálculo corresponde à parcela dos servidores que possuem, em seu cadastro, a informação referente à data de sua aposentadoria.

- A existência de aposentadorias em idade inferior a 40 anos deve-se à imperfeições nas informações cadastrais.

**Aposentadoria Total - Distribuição %
por Faixa Etária**

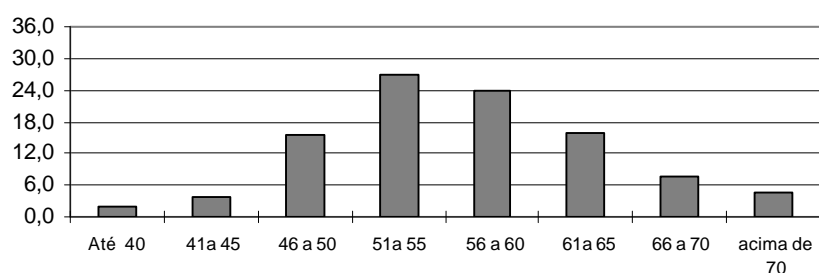

6.6 - Comparação entre Aposentadorias da União - Despesa Média Anual

| | R\$ Correntes | | | | | | | |
|---------------------------------|---------------|-------|-------|-------|-------|-------|-------|-------------------|
| | 1995 | 1996 | 1997 | 1998 | 1999 | 2000 | 2001 | 2002 ³ |
| Executivo (civis) ¹² | 1.442 | 1.530 | 1.611 | 1.693 | 1.833 | 1.914 | 2.005 | 2.031 |
| Militares ² | 1.703 | 1.737 | 1.896 | 2.225 | 2.438 | 2.544 | 3.724 | 3.744 |
| Legislativo ² | 4.823 | 5.577 | 6.231 | 6.882 | 5.690 | 5.342 | 5.915 | 5.954 |
| Judiciário ² | 3.875 | 3.945 | 4.618 | 5.222 | 6.047 | 6.185 | 6.660 | 6.689 |

Elaborado: SRH/MP.

Fonte: SRH/MP E STN/MF

1- Não inclui Emp. Públicas e Soc. Economia Mista

2- Nos anos de 1995, 1996, 1997, 1998, 1999, 2000 e 2001, considerado a despesa média anual.

3 - Despesa Média dos últimos 12 meses

**MINISTÉRIO DO
PLANEJAMENTO**

