

Boletim Estatístico de Pessoal

Brasília
Setembro de 2000

Ministro

Martus Antônio Rodrigues Tavares

Secretário de Recursos Humanos

Luiz Carlos de Almeida Capella

BOLETIM ESTATÍSTICO:

Coordenadora-Geral de Estudos e Informações Gerenciais

Sandra Helena Caresia Gustavo Rodrigues

53

Divisão Técnica

Joelina Magalhães Cavalcanti

José Waldo Cavalcante Soares

Marcos Vinícius Melges Pastorello

Maria Vilani Maia de Freitas

Paulo César Caserta da Cunha Vasconcellos

Edição e Montagens Gráfica

José Waldo Cavalcante Soares

Paulo César Caserta da Cunha Vasconcellos

Boletim Estatístico de Pessoal. v. 1 , n.53 , set. 2000
Brasília, Ministério do Planejamento, Orçamento e Gestão.
V. mensal

88 p.

1. Estatística - Periódicos. I. Brasil. Ministério do Planejamento, Orçamento e Gestão
Secretaria de Recursos Humanos

CDD 318.1

CDD 318.1

I - ESTATÍSTICAS DE PESSOAL

a) Informações Mensais

<i>Despesas</i>	05
<i>Servidores</i>	26
<i>Remuneração</i>	30

b) Informações Anuais e Analíticas

<i>Despesas</i>	35
<i>Servidores - Quantitativo</i>	42
<i>Concursos</i>	61
<i>Remuneração</i>	66
<i>DAS</i>	70
<i>Aposentados</i>	72
<i>Estados e Municípios</i>	76

II - ENAP

<i>Treinamentos</i>	85
---------------------------	----

A partir deste Boletim Estatístico de Pessoal, nº53, está implantada a nova estrutura organizacional, de acordo com o Decreto 3.280 de 08 de dezembro de 1999 e MP 2049-24 de 26 de outubro de 2000.

1.1 - Despesa de Pessoal do Poder Executivo - SIAPE ^{1,2,3}

Valores Nominais - ago/2000		R\$ milhões				
Mês	Mensal			Acumulado 12 últimos meses		
	Valor R\$ milhões	Variação % s/ Mês Anterior Mesmo Mês Ano Anterior		Valor R\$ milhões	Variação % s/ Mês Anterior 12 Meses Anteriores ⁴	
Ago-99	1.922	-1,7	-2,0	25.317	-0,2	8,6
Set	1.927	0,3	3,8	25.389	0,3	8,3
Out ⁵	2.149	11,5	15,0	25.670	1,1	9,3
Nov	2.967	38,1	3,7	25.774	0,4	9,0
Dez ⁶	3.129	5,5	28,6	26.470	2,7	11,5
Jan-2000	2.070	-33,8	2,5	26.520	0,2	10,9
Fev	1.925	-7,0	-4,0	26.440	-0,3	9,2
Mar	1.957	1,7	5,5	26.543	0,4	8,8
Abr	2.027	3,6	9,1	26.713	0,6	8,7
Mai ⁷	2.392	18,0	10,2	26.935	0,8	7,7
Jun	2.674	11,8	6,4	27.096	0,6	7,8
Jul	2.058	-23,0	5,2	27.198	0,4	7,3
Ago	2.151	4,5	11,9	27.427	0,8	8,3

Fonte: SIAPE (Sistema Integrado de Administração de Recursos Humanos do Poder Executivo) - SRHMP

1 - Inclui administração direta, autarquias e fundações do Poder Executivo;

2 - Inclui ativos, aposentados, instituidores de pensão;

3 - Não inclui militares, BACEN, MPU, empresas públicas, sociedades de economia mista e EPU - encargos previdenciários da união e servidores do MRE lotados no exterior;

4 - Acumulado de set/99 a ago/2000 contra set/98 a ago/99.

5 - Incluído os valores dos 28,86% após a 1ª parcela.

6 - Incluído a 2ª parcela dos 28,86%.

7 - Incluído a 3ª parcela dos 28,86%.

Acum. últimos 12 meses
var. %s/ 12 meses anteriores

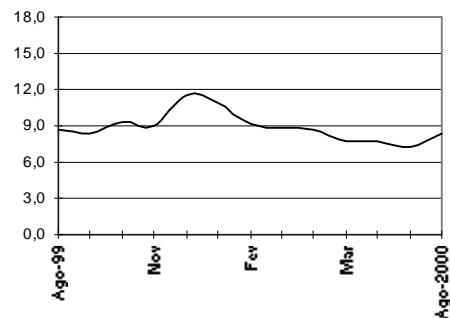

1.2 - Despesa de Pessoal do Poder Executivo - SIAPE - Ativo ^{1,2}

Valores Nominais - ago/2000		R\$ milhões				
Mês	Mensal			Acumulado 12 últimos meses		
	Valor R\$ milhões	Variação % s/ Mês Anterior Mesmo Mês Ano Anterior		Valor R\$ milhões	Variação % s/ Mês Anterior 12 Meses Anteriores ³	
Ago-99	957	-0,9	-5,1	13.051	-0,4	3,5
Set	957	0,0	0,2	13.052	0,0	3,1
Out ⁵	1.129	17,9	17,5	13.220	1,3	5,0
Nov	1.479	31,0	2,1	13.251	0,2	5,7
Dez ⁶	1.714	15,8	14,8	13.472	1,7	7,7
Jan-2000	1.072	-37,5	-3,5	13.432	-0,3	6,8
Fev	934	-12,8	-11,4	13.312	-0,9	4,5
Mar	959	2,6	1,5	13.327	0,1	4,0
Abr	1.012	5,5	8,6	13.407	0,6	4,2
Mai ⁷	1.179	16,6	6,9	13.483	0,6	3,2
Jun	1.166	-1,1	3,7	13.524	0,3	3,8
Jul	1.020	-12,5	5,6	13.578	0,4	3,6
Ago	1.104	8,3	15,3	13.725	1,1	5,2

1 - Inclui administração direta, autarquias e fundações do Poder Executivo;

2 - Não inclui militares, BACEN, MPU, empresas públicas, sociedades de economia mista e servidores do MRE lotados no exterior;

3 - Acumulado de set/99 a ago/2000 contra set/98 a ago/99.

4 - Incluído a 1ª parcela dos 28,86%.

5 - Incluído os valores dos 28,86% após a 1ª parcela.

6 - Incluído a 2ª parcela dos 28,86%.

7 - Incluído a 3ª parcela dos 28,86%.

Acum. 12 últimos 12 meses
var. %s/12 meses anteriores

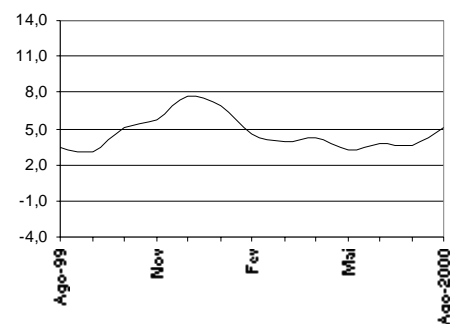

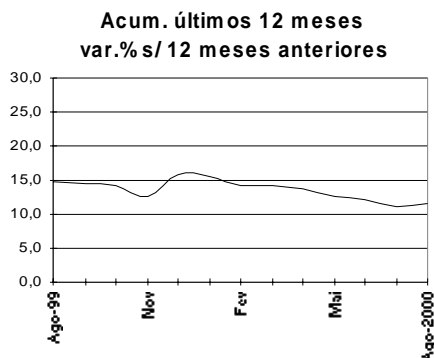

1.3 - Despesa de Pessoal do Poder Executivo - SIAPE - Aposentados^{1,2,3}

Valores Nominais - ago/2000

R\$ milhões

Mês	Mensal			Acumulado 12 últimos meses		
	Valor R\$ milhões	Variação % s/		Valor R\$ milhões	Variação % s/	
		Mês Anterior	Mesmo Mês Ano Anterior		Mês Anterior	12 Meses Anteriores ⁴
Ago-99	965	-2,5	1,3	12.267	0,1	14,6
Set	970	0,5	7,7	12.336	0,6	14,4
Out ⁵	1.020	5,2	12,5	12.449	0,9	14,2
Nov	1.488	45,8	5,2	12.523	0,6	12,7
Dez ⁶	1.415	-4,9	50,5	12.998	3,8	15,7
Jan-2000	999	-29,4	9,9	13.088	0,7	15,4
Fev	991	-0,8	4,2	13.128	0,3	14,3
Mar	998	0,8	9,7	13.216	0,7	14,1
Abr	1.016	1,7	9,6	13.306	0,7	13,7
Mai ⁷	1.213	19,5	13,7	13.452	1,1	12,6
Jun	1.508	24,3	8,6	13.572	0,9	12,1
Jul	1.038	-31,2	4,9	13.620	0,4	11,1
Ago	1.047	0,9	8,5	13.702	0,6	11,7

Fonte: SIAPE (Sistema Integrado de Administração de Recursos Humanos do Poder Executivo) - SRH/MP.

1 - Inclui administração direta, autarquias e fundações do Poder Executivo;

2 - Inclui aposentados e instituidores de pensão;

3 - Não inclui militares, BACEN, MPU, em presas públicas, sociedades de economia mista e EPU - encargos previdenciários da união;

4 - Acumulado de set/99 a ago/2000 contra set/98 a ago/99.

5 - Incluído os valores dos 28,86% após a 1ª parcela.

6 - Incluído a 2ª parcela dos 28,86%.

7 - Incluído a 3ª parcela dos 28,86%.

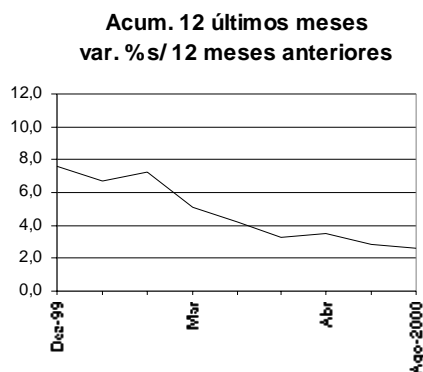

1.4 - Despesa de Pessoal do Poder Executivo - SIAPE - Emp. Públicas¹

Valores Nominais - ago/2000

R\$ milhões

Mês	Mensal			Acumulado 12 últimos meses		
	Valor R\$ milhões	Variação % s/		Valor R\$ milhões	Variação % s/	
		Mês Anterior	Mesmo Mês Ano Anterior		Mês Anterior	12 Meses Anteriores ²
Ago-99	98	0,9	5,7	1.271	0,4	
Set	91	-7,1	0,3	1.271	0,0	
Out	91	-0,2	-10,9	1.260	-0,9	
Nov	155	71,2	-2,7	1.256	-0,3	
Dez	131	-15,8	5,7	1.263	0,6	7,6
Jan-2000	126	-3,6	8,6	1.273	0,8	6,7
Fev	100	-20,4	10,7	1.282	0,8	7,3
Mar	98	-2,7	4,7	1.287	0,3	5,1
Abr	97	-0,2	3,0	1.290	0,2	4,2
Mai	101	3,3	3,4	1.293	0,3	3,3
Jun	116	15,1	7,3	1.301	0,6	3,5
Jul	97	-16,4	0,0	1.301	0,0	2,8
Ago	102	4,9	3,9	1.305	0,3	2,7

Elaborado: SRH/MP.

Fonte: SIAPE (Sistema Integrado de Administração de Recursos Humanos do Poder Executivo) - SRH/MP.

1 - inclui sociedades de economia mista

2 - Acumulado de set/99 a ago/2000 contra set/98 a ago/99.

1.5 - Despesa de Pessoal da União - Total ^{1,2}

Valores Nominiais - ago/2000							R\$ milhões
Mês	Mensal			Acumulado 12 últimos meses			
	Valor R\$ milhões	Variação % s/		Valor R\$ milhões	Variação % s/		
		Mês Anterior	Mesmo Mês Ano Anterior		Mês Anterior	12 Meses Anteriores ³	
Ago-99	3.949	-5,6	9,0	50.623	0,4	8,0	
Set	3.785	-4,1	2,3	50.784	0,3	7,4	
Out	3.891	2,8	-23,3	50.977	0,4	6,8	
Nov	5.531	42,2	-1,9	51.436	0,9	6,2	
Dez	5.774	4,4	36,2	51.571	0,3	7,6	
Jan-2000	5.859	1,5	54,9	53.189	3,1	9,8	
Fev	4.045	-31,0	0,2	53.451	0,5	10,1	
Mar	4.151	2,6	13,3	53.567	0,2	9,3	
Abr	4.455	7,3	17,2	54.358	1,5	10,4	
Mai	4.410	-1,0	-10,7	54.968	1,1	10,7	
Jun	5.165	17,1	23,5	55.197	0,4	11,0	
Jul	4.043	-21,7	2,4	55.057	-0,3	9,2	
Ago	4.478	10,8	18,3	55.587	1,0	9,8	

Elaborado: SRH/MP.

Fonte: Secretaria do Tesouro Nacional. Os dados foram apurados pelo critério de competência.

1 - Inclui os poderes executivo civil e militar, legislativo e judiciário, BACEN, MPU, autarquias, fundações, em presas públicas, sociedades de economia mista transferências a Estados, Municípios, DF, EPU - encargos previdenciários da união e servidores do MRE lotados no exterior.

2 - Inclui ativos, aposentados, instituidores de pensão.

3 - Acumulado de set/99 a ago/2000 contra set/98 a ago/99.

**Acum. 12 últimos meses
var. %s/ 12 meses anteriores**

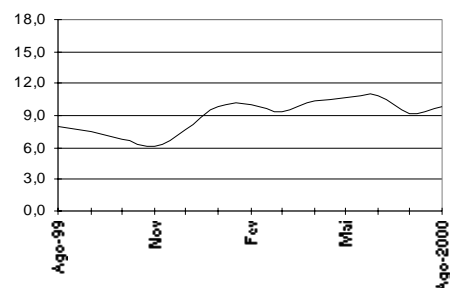

1.6 - Despesa de Pessoal da União - Ativo ¹

Valores Nominiais - ago/2000							R\$ milhões
Mês	Mensal			Acumulado 12 últimos meses			
	Valor R\$ milhões	Variação % s/		Valor R\$ milhões	Variação % s/		
		Mês Anterior	Mesmo Mês Ano Anterior		Mês Anterior	12 Meses Anteriores ²	
Ago-99	1.915	-6,4	0,8	25.793	0,0	2,8	
Set	1.874	-2,2	-5,2	25.766	-0,1	2,0	
Out	1.936	3,3	-27,7	25.725	-0,2	0,9	
Nov	2.540	31,1	-19,6	25.587	-0,5	-1,1	
Dez	3.830	50,8	72,3	26.259	2,6	4,8	
Jan-2000	3.404	-11,1	68,7	27.439	4,5	9,0	
Fev	2.117	-37,8	5,2	27.538	0,4	9,0	
Mar	2.118	0,1	18,8	27.645	0,4	9,0	
Abr	2.294	8,3	21,2	28.156	1,9	10,8	
Mai	2.277	-0,8	4,0	28.539	1,4	11,3	
Jun	2.311	1,5	13,0	28.662	0,4	12,2	
Jul	2.060	-10,9	7,6	28.676	0,1	11,2	
Ago	2.366	14,8	26,2	29.126	1,6	12,9	

Elaborado: SRH/MP.

Fonte: Secretaria do Tesouro Nacional. Os dados foram apurados pelo critério de competência.

1 - Inclui os poderes executivo civil e militar, legislativo e judiciário, BACEN, MPU, autarquias, fundações, em presas públicas, sociedade de economia mista e servidores do MRE lotados no exterior.

2 - Acumulado de set/99 a ago/2000 contra set/98 a ago/99.

**Acum. 12 últimos meses
var. %s/ 12 meses anteriores**

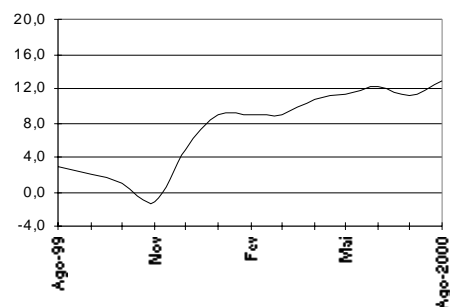

1.7 - Despesa de Pessoal da União - Aposentado ^{1,2}

Valores Nominais - ago/2000

R\$ milhões

Mês	Mensal			Acumulado 12 últimos meses		
	Valor R\$ milhões	Variação % s/		Valor R\$ milhões	Variação % s/	
		Mês Anterior	Mesmo Mês Ano Anterior		Mês Anterior	12 Meses Anteriores ³
Ago-99	1.884	-4,2	21,2	22.506	1,0	13,3
Set	1.727	-8,3	10,6	22.678	0,8	13,3
Out	1.775	2,8	-20,5	22.891	0,9	13,4
Nov	2.765	55,8	25,4	23.424	2,3	14,4
Dez	1.837	-33,5	9,2	23.056	-1,6	11,1
Jan-2000	2.077	13,0	19,9	23.451	1,7	11,6
Fev	1.725	-16,9	-1,0	23.444	0,0	10,8
Mar	1.845	7,0	7,4	23.547	0,4	10,2
Abr	1.898	2,8	9,0	23.726	0,8	10,2
Mai	1.989	4,8	-19,9	23.973	1,0	10,4
Jun	2.606	31,0	32,5	24.095	0,5	10,1
Jul	1.777	-31,8	-5,7	23.905	-0,8	7,3
Ago	1.906	7,3	10,4	23.928	0,1	6,3

Elaborado: SRH/MP.

Fonte: Secretaria do Tesouro Nacional. Os dados foram apurados pelo critério de competência.

1 - Inclui os poderes executivo civil e militar, legislativo e judiciário, BACEN, MPU, autarquias, fundações, empresas públicas, sociedade de economia mista e EPU - encargos previdenciários da União.

2 - Inclui instituidores de pensão.

3 - Acumulado de set/99 a ago/2000 contra set/98 a ago/99.

Acum. 12 últimos meses
var. %s/ 12 meses anteriores

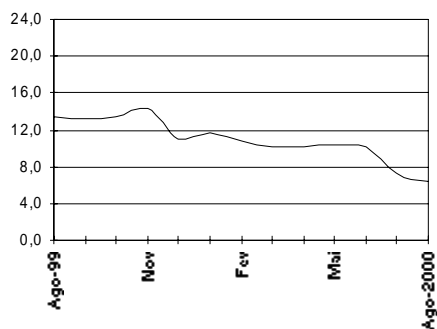

1.8 - Despesa de Pessoal da União - Transferências ¹

Valores Nominais - ago/2000

R\$ milhões

Mês	Mensal			Acumulado 12 últimos meses		
	Valor R\$ milhões	Variação % s/		Valor R\$ milhões	Variação % s/	
		Mês Anterior	Mesmo Mês Ano Anterior		Mês Anterior	12 Meses Anteriores ²
Ago-99	149	-11,9	-7,6	2.325	-0,5	19,8
Set	184	23,3	9,5	2.341	0,7	16,1
Out	180	-2,1	13,1	2.362	0,9	15,9
Nov	227	25,9	38,0	2.424	2,6	15,5
Dez	106	-53,1	-61,3	2.256	-6,9	5,3
Jan-2000	378	256,0	12,8	2.299	1,9	1,4
Fev	203	-46,3	517,1	2.469	7,4	14,8
Mar	187	-7,8	-33,4	2.375	-3,8	4,1
Abr	263	40,8	62,1	2.476	4,2	7,8
Mai	144	-45,2	-12,7	2.455	-0,8	6,8
Jun	248	71,8	-5,9	2.440	-0,6	4,9
Jul	206	-17,0	21,5	2.476	1,5	5,9
Ago	206	0,1	38,1	2.533	2,3	9,0

Elaborado: SRH/MP.

Fonte: Secretaria do Tesouro Nacional. Os dados foram apurados pelo critério de competência.

1 - Transferências referem-se ao repasse de recursos federais a Estados, Municípios e DF para pagamento de pessoal.

2 - Acumulado de set/99 a ago/2000 contra set/98 a ago/99.

Acum. 12 últimos meses
var. %s/ 12 meses anteriores

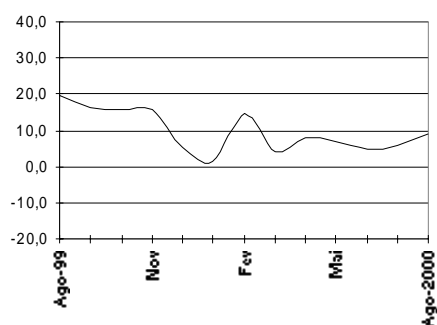

1.9 - Despesa de Pessoal da União do Poder Executivo - Cívís ^{1,2,4} (inclui empresas)

Valores Nominais - ago/2000						R\$ milhões
Mês	Mensal			Acumulado 12 últimos meses		
	Valor R\$ milhões	Variação % s/		Valor R\$ milhões	Variação % s/	
		Mês Anterior	Mesmo Mês Ano Anterior		Mês Anterior	12 Meses Anteriores ³
Ago-99	2.499	3,9	22,1	28.832	1,0	9,1
Set	2.123	-15,0	-0,5	28.909	0,3	9,0
Out	2.225	4,8	-28,0	28.999	0,3	8,7
Nov	3.435	54,4	3,7	29.341	1,2	8,6
Dez	3.858	12,3	75,7	29.886	1,9	12,9
Jan-2000	3.013	-21,9	49,6	30.704	2,7	15,1
Fev	2.177	-27,8	-0,8	30.866	0,5	14,8
Mar	2.315	6,3	16,4	30.987	0,4	14,0
Abr	2.487	7,4	17,0	31.485	1,6	15,3
Mai	2.635	6,0	-6,7	31.994	1,6	16,0
Jun	2.819	7,0	17,3	31.989	0,0	14,4
Jul	2.237	-20,7	-10,5	31.822	-0,5	11,5
Ago	2.678	19,7	26,1	32.001	0,6	11,0

Elaborado: SRH/MP.

Fonte: Secretaria do Tesouro Nacional. Os dados foram apurados pelo critério de competência.

1- Inclui administração direta, BACEN, MPU, autarquias, fundações, empresas públicas e sociedades de economia mista pagas com recursos do Orçamento Fiscal e servidores do MRE lotados no exterior.

2- Inclui ativos, aposentados e instituidores de pensão.

3- Acumulado de set/99 a ago/2000 contra set/98 a ago/99.

4- Difere do Quadro 1.1 - Executivo-Siape, porque incluíam também BACEN, MPU, em presas públicas e sociedade de economia mista

Acum. 12 últimos meses
var.%s/ 12 meses anterior

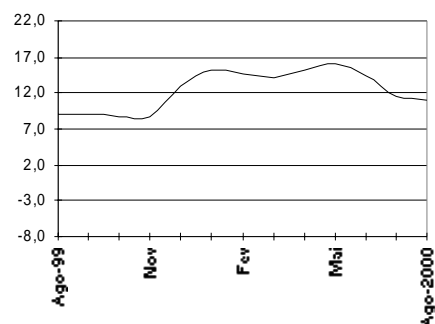

1.10 - Despesa de Pessoal da União do Poder Executivo - Militares ^{1,2}

Valores Nominais - ago/2000						R\$ milhões
Mês	Mensal			Acumulado 12 últimos meses		
	Valor R\$ milhões	Variação % s/		Valor R\$ milhões	Variação % s/	
		Mês Anterior	Mesmo Mês Ano Anterior		Mês Anterior	12 Meses Anteriores ³
Ago-99	767	-17,3	-14,8	11.887	-1,0	6,0
Set	944	23,1	1,2	11.931	0,4	5,1
Out	945	0,1	-28,2	11.943	0,1	3,4
Nov	1.325	40,1	20,7	11.952	0,1	2,2
Dez	678	-48,8	-25,3	11.532	-3,5	-3,1
Jan-2000	1.494	120,4	60,2	12.119	5,1	0,3
Fev	965	-35,4	5,2	12.152	0,3	0,1
Mar	990	2,6	7,3	12.224	0,6	0,2
Abr	1.017	2,7	5,0	12.319	0,8	0,7
Mai	1.005	-1,2	-22,5	12.355	0,3	0,3
Jun	1.343	33,7	44,7	12.401	0,4	3,7
Jul	984	-26,7	28,3	12.457	0,5	3,7
Ago	986	0,2	4,5	12.676	1,8	6,6

Elaborado: SRH/MP.

Fonte: Secretaria do Tesouro Nacional. Os dados foram apurados pelo critério de competência.

1- Inclui somente servidores militares: Aeronáutica, Exército e Marinha

2- Inclui ativos, aposentados e instituidores de pensão.

3- Acumulado de set/99 a ago/2000 contra set/98 a ago/99.

Acum. 12 últimos meses
var. %s/ 12 meses anteriores

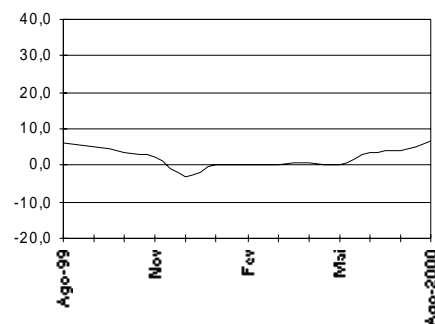

1.11 - Despesa de Pessoal da União - Legislativo ¹

Valores Nominais - ago/2000

R\$ milhões

Mês	Mensal			Acumulado 12 últimos meses		
	Valor R\$ milhões	Variação % s/		Valor R\$ milhões	Variação % s/	
		Mês Anterior	Mesmo Mês Ano Anterior		Mês Anterior	12 Meses Anteriores ²
Ago-99	130	-24,3	0,7	1.995	0,0	11,3
Set	130	0,0	2,3	1.998	0,1	9,9
Out	129	-0,7	25,7	2.024	1,3	10,8
Nov	128	-1,0	7,4	2.033	0,4	10,6
Dez	275	115,7	-17,6	1.974	-2,9	6,4
Jan-2000	194	-29,6	4,5	1.983	0,4	5,2
Fev	205	6,0	10,8	2.003	1,0	4,6
Mar	139	-32,6	-28,1	1.949	-2,7	0,3
Abr	133	-3,8	-18,1	1.919	-1,5	-2,6
Mai	151	13,2	10,5	1.934	0,7	-2,4
Jun	177	17,3	18,6	1.961	1,4	-2,2
Jul	144	-18,8	-16,2	1.934	-1,4	-3,0
Ago	136	-5,5	4,6	1.940	0,3	-2,8

Elaborado: SRH/MP.

Fonte: Secretaria do Tesouro Nacional. Os dados foram apurados pelo critério de competência.

1- Inclui ativos, aposentados e instituidores de pensão.

2 - Acumulado de set/99 a ago/2000 contra set/98 a ago/99.

Acum. 12 últimos meses
var. % s/ 12 meses anteriores

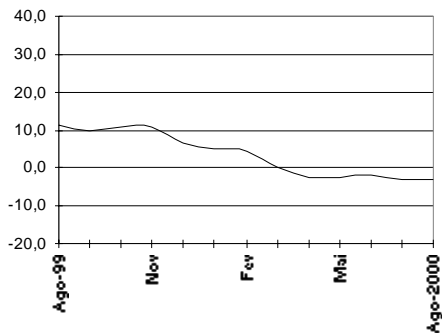

1.12- Despesa de Pessoal da União - Judiciário ¹

Valores Nominais - ago/2000

R\$ milhões

Mês	Mensal			Acumulado 12 últimos meses		
	Valor R\$ milhões	Variação % s/		Valor R\$ milhões	Variação % s/	
		Mês Anterior	Mesmo Mês Ano Anterior		Mês Anterior	12 Meses Anteriores ²
Ago-99	404	-20,8	15,3	5.585	1,0	1,5
Set	404	0,0	5,5	5.606	0,4	0,4
Out	412	2,0	11,7	5.649	0,8	0,2
Nov	418	1,5	9,5	5.686	0,6	-1,9
Dez	856	104,9	38,2	5.923	4,2	6,2
Jan-2000	780	-8,9	26,3	6.085	2,7	10,2
Fev	495	-36,6	-19,9	5.962	-2,0	9,1
Mar	521	5,3	15,4	6.031	1,2	11,3
Abr	554	6,5	29,7	6.158	2,1	13,1
Mai	475	-14,3	17,6	6.229	1,2	14,0
Jun	579	21,8	43,9	6.406	2,8	16,7
Jul	472	-18,4	-7,3	6.369	-0,6	15,1
Ago	472	-0,1	16,9	6.437	1,1	15,2

Elaborado: SRH/MP.

Fonte: Secretaria do Tesouro Nacional. Os dados foram apurados pelo critério de competência.

1- Inclui ativos, aposentados e instituidores de pensão.

2 - Acumulado de set/99 a ago/2000 contra set/98 a ago/99.

Acum. 12 últimos meses
var. % s/ 12 meses anteriores

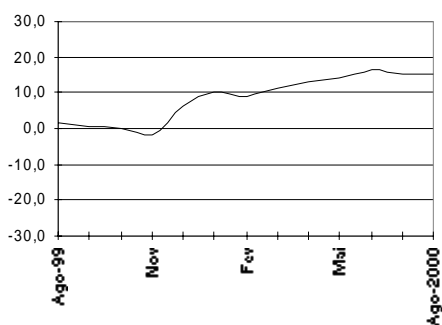

1.13 - Despesa de Pessoal da União Total - por Poder

Valores Nominais - ago/2000

R\$ milhões

	<i>Mensal</i>			<i>Acumulado 12 últimos meses</i>		
	<i>Valor</i>	<i>Variação % s/</i>		<i>Valor</i>	<i>Variação % s/</i>	
		<i>R\$ milhões</i>	<i>Mês Anterior</i>		<i>Mesmo Mês</i>	<i>Mês Anterior</i>
		<i>Ano Anterior</i>			<i>Anteriores 3</i>	
EXECUTIVO-CIVIS ^{1,2}	2.678	19,7	26,1	32.001	0,6	11,0
- Administrativa Direta	1.272	17,0	-5,9	15.220	-0,5	13,2
Ativos	666	24,0	-0,9	7.566	-0,1	24,1
Aposentados	389	15,9	-13,8	4.894	-1,3	2,0
Inst. de Pensão	218	1,3	-5,0	2.760	-0,4	8,5
- Autarquias	1.014	28,5	26,8	11.553	1,9	7,4
Ativos	542	37,5	34,8	6.177	2,3	9,2
Aposentados	377	24,8	20,7	4.177	1,6	3,8
Inst. de Pensão	95	2,5	11,2	1.198	0,8	11,5
- Fundações	278	16,7	24,7	3.744	1,5	17,4
Ativos	200	24,5	30,6	2.753	1,7	21,2
Aposentados	62	-4,1	7,7	812	0,5	6,6
Inst. de Pensão	16	24,7	30,8	179	2,1	14,1
- Emp. Públicas	93	-0,8	14,0	1.181	1,0	2,3
- Soc. Economia Mista	21	-27,6	-50,1	303	-6,5	5,0
MILITARES	986	0,2	4,5	12.676	1,8	6,6
Ativos	397	1,8	115,1	5.010	4,4	8,0
Aposentados	325	-1,4	0,7	4.267	0,1	5,8
Inst. de Pensão	264	-0,2	1,8	3.399	0,1	5,8
LEGISLATIVO	136	-5,5	4,6	1.940	0,3	-2,8
Ativos	90	-8,0	6,4	1.302	0,4	-6,1
Aposentados	37	0,1	0,6	517	0,0	3,4
Inst. de Pensão	9	0,0	3,3	121	0,2	10,8
JUDICIÁRIO	472	-0,1	16,9	6.437	1,1	15,2
Ativos	357	-0,3	19,6	4.984	1,2	16,0
Aposentados	96	1,0	7,8	1.225	0,6	13,0
Inst. de Pensão	18	-2,8	17,9	227	1,2	10,2
Transf. Intergovernamentais ⁴	206	0,1	38,1	2.533	2,3	9,0
Total	4.478	10,8	18,3	55.587	1,0	9,8

Elaborado: SRH/MP.

Fonte: Secretaria do Tesouro Nacional. Os dados foram apurados pelo critério de competência.

1- Inclui os poderes executivo civil, BACEN, MPU, autarquias, fundações, empresas públicas, sociedades de economia mista pagas com recursos do Orçamento Fiscal, EPU - encargos previdenciários da união e servidores do MRE lotados no exterior.

2- Difere do Quadro 1.1 - Executivo-Siape, porque inclui também BACEN, MPU.

3- Acumulado de set/99 a ago/2000 contra set/98 a ago/99.

4- Transf. Intergovernamentais referem-se ao repasse de recursos federais a Estados, Municípios e DF para pagamento de pessoal.

DESPESAS

1.14 - Participação da Despesa de Pessoal da União por Poder em %

Valores Nominais - Ago/2000

	% de participação no	
	Mês	Acumulado 12 últimos meses ³
EXECUTIVO-CIVIS ^{1,2}	59,8	57,6
- ADMINIST. DIRETA CIVIS	28,4	27,4
Ativos	14,9	13,6
Aposentados	8,7	8,8
Inst. de Pensão	4,9	5,0
- AUTARQUIAS	22,6	20,8
Ativos	12,1	11,1
Aposentados	8,4	7,5
Inst. de Pensão	2,1	2,2
- FUNDAÇÕES	6,2	6,7
Ativos	4,5	5,0
Aposentados	1,4	1,5
Inst. de Pensão	0,4	0,3
- EMP. PÚBLICAS	2,1	2,1
- SOC. ECONOMIA MISTA	0,5	0,5
MILITARES	22,0	22,8
Ativos	8,9	9,0
Aposentados	7,3	7,7
Inst. de Pensão	5,9	6,1
LEGISLATIVO	3,0	3,5
Ativos	2,0	2,3
Aposentados	0,8	0,9
Inst. de Pensão	0,2	0,2
JUDICIÁRIO	10,5	11,6
Ativos	8,0	9,0
Aposentados	2,2	2,2
Inst. de Pensão	0,4	0,4
Transf. Intergovernamentais ⁴	4,6	4,6
Total	100,0	100,0

Elaborado: SRH/MP.

Fonte: Secretaria do Tesouro Nacional. Os dados foram apurados pelo critério de competência.

1- Inclui os poderes executivo civil, BACEN, MPU, autarquias, fundações, empresas públicas, sociedades de economia mista pagas com recursos do Orçamento Fiscal, EPU - encargos previdenciários da união e servidores do MRE lotados no exterior.

2- Difere do Quadro 1.1 - Executivo-Siape, porque inclui também BACEN, MPU.

3- Acumulado de set/99 a ago/2000 contra set/98 a ago/99.

4- Transf. Intergovernamentais referem-se ao repasse de recursos federais a Estados, Municípios e DF para pagamento de pessoal.

1.15 - Despesa de Pessoal Civil do Executivo¹ por Ministérios

	Valores Nominais - Ago/2000				R\$ mil		
	Composição				Variação % s/		
	Total	%	Acumulado 12 últ.meses	%	Mês Anterior	Mesmo Mês	Acumulado 12 meses ⁵
Presidência da República ²	2.168	0,1	30.100	0,1	-1,5	-9,9	-4,9
Advocacia Geral da União ³	3.862	0,2	35.115	0,1	2,8	131,5	60,6
Agricultura e do Abastecimento	54.078	2,5	655.768	2,4	0,2	19,9	7,7
Ciência e Tecnologia	30.468	1,4	366.031	1,3	-9,0	26,6	9,3
Comunicações	35.489	1,6	488.438	1,8	1,0	2,3	0,4
Cultura	7.024	0,3	97.394	0,4	-0,3	4,0	7,5
Defesa	103.482	4,8	1.368.092	5,0	3,5	9,1	6,3
Desenvolvimento Agrário	22.669	1,1	297.391	1,1	0,0	8,7	5,7
Desen., Ind. e Comércio Exterior	8.038	0,4	98.123	0,4	1,5	18,6	6,9
Educação	514.389	23,9	6.562.485	23,9	5,9	11,6	5,3
Esporte e Turismo	1.525	0,1	20.340	0,1	10,7	14,0	23,1
Fazenda	320.052	14,9	3.577.269	13,0	17,8	33,7	24,3
Governos dos Ex-Territórios	50.855	2,4	682.345	2,5	-0,7	6,8	2,9
Integração Nacional	23.304	1,1	314.431	1,1	-0,1	5,3	8,0
Justiça	140.614	6,5	1.965.287	7,2	-3,3	-0,9	-4,4
Meio Ambiente	18.224	0,8	246.766	0,9	-0,5	3,1	4,3
Minas e Energia	6.657	0,3	84.972	0,3	8,5	7,1	2,6
Planejamento, Orçamento e Gestão	53.859	2,5	614.838	2,2	0,9	28,6	22,1
Previdência e Assistência Social	252.788	11,8	3.152.212	11,5	9,2	8,2	10,6
Relações Exteriores ⁴	11.413	0,5	157.753	0,6	1,1	-2,2	0,1
Saúde	323.054	15,0	4.499.526	16,4	-0,4	2,1	5,5
Trabalho e Emprego	71.883	3,3	881.672	3,2	-7,1	23,0	27,0
Transportes	95.112	4,4	1.230.396	4,5	5,2	11,1	6,1
Total	2.151.007	100,0	27.426.747	100,0	4,5	11,9	8,3

Fonte : SRH/MP.

1 - Inclui administração direta, fundações e autarquias do Poder Executivo;

2 - Inclui os gastos da Vice-Presidência;

3 - A AGU está vinculada a Presidência da República.

4 - Não inclui gastos com pessoal lotado no exterior;

5 - Variação do acumulado de set-99/ago-2000 contra o acumulado de set-98/ago-99.

6 - Os dados foram calculados pelo regime de competência.

Nota: A partir do Boletim nº 53 está implantada a nova estrutura organizacional, que modificou, em relação aos quadros nos Boletins anteriores dos seguintes órgão: Ministério da Defesa, Desenvolvimento Agrário, Esportes e Turismo, Integração Nacional e Meio Ambiente.

DESPESAS

1.16 - Despesa de Pessoal Civil do Executivo

Presidência

	Valores Nominais - Ago/2000				R\$ mil		
	Composição				Variação % s/		
	Total	%	Acum.12 Últ.Meses	%	Mês anterior	Ano Anterior	
Mês						Acumulado 12 meses ¹	
Presidência	2.037	33,8	28.357	43,5	-1,7	-10,3	-5,2
Vice-Presidência	132	2,2	1.742	2,7	1,1	-2,6	0,2
Advocacia Geral da União	3.862	64,0	35.115	53,8	2,8	131,5	60,6
Total	6.030	100,0	65.215	100,0	1,2	48,0	21,9

Fonte : SRH/MP. Os dados foram calculados pelo regime de competência;

1 - Variação do acumulado de set-99/ago-2000 contra o acumulado de set-98/ago-99.

Nota: A partir do Boletim nº 53, o EM FA foi extinto, tendo sido criado o Ministério da defesa.

1.17 - Despesa de Pessoal Civil do Executivo

Ministério da Ciência e Tecnologia

	Valores Nominais - Ago/2000				R\$ mil		
	Composição				Variação % s/		
	Total	%	Acum.12 Últ.Meses	%	Mês anterior	Ano Anterior	
Mês						Acumulado 12 meses ¹	
Adm instração Direta	9.949	32,7	122.959	33,6	-5,9	27,1	15,7
Agência Espacial Brasileira	133	0,4	2.077	0,6	-9,1	-16,8	-6,5
Centro Tec. para Inform.	683	2,2	9.657	2,6	-5,7	13,6	11,2
CNPq	8.108	26,6	94.644	25,9	-5,1	25,6	7,7
Comissão Nac.Energia Nuclear	11.595	38,1	136.693	37,3	-4,7	21,8	11,7
Total	30.468	100,0	366.031	100,0	-9,0	26,6	9,3

Fonte : SRH/MP. Os dados foram calculados pelo regime de competência;

1 - Variação do acumulado de set-99/ago-2000 contra o acumulado de set-98/ago-99.

1.18 - Despesa de Pessoal Civil do Executivo

Ministério das Comunicações

	Valores Nominais - Ago/2000				R\$ mil		
	Composição				Variação % s/		
	Total	%	Acum.12 Últ.Meses	%	Mês anterior	Ano Anterior	
Mês						Acumulado 12 meses ¹	
Administração Direta	34.323	96,7	482.235	98,7	-1,1	0,5	0,4
Ag. Nac. de Telecomunicações ²	1.166	3,3	6.204	1,3	179,3	110,1	1,5
Total	35.489	100,0	488.438	100,0	1,0	2,3	0,4

Fonte : SRH/MP. Os dados foram calculados pelo regime de competência.

1 - Variação do acumulado de set-99/ago-2000 contra o acumulado de set-98/ago-99.

2 - Criada pelo Decreto 2.338, de 07/10/97.

1.19 - Despesa de Pessoal Civil do Executivo

Ministério da Cultura

Valores Nominais - Ago/2000

R\$ mil

	<i>Composição</i>				<i>Variação % s/</i>		
	<i>Total</i>	<i>%</i>	<i>Acum.12 Últ.Meses</i>	<i>%</i>	<i>Ano Anterior</i>		
					<i>Mês anterior</i>	<i>Mês Mesmo</i>	<i>Acumulado 12 meses¹</i>
Administração Direta	1.337	19,0	18.015	18,5	1,0	6,6	7,7
Fundação Biblioteca Nacional	1.105	15,7	15.987	16,4	-0,5	-0,4	12,4
Fundação Casa de Rui Barbosa	565	8,0	6.747	6,9	-5,0	13,4	1,7
Fundação Cultural Palmares	130	1,9	1.822	1,9	0,1	7,0	15,3
Fundação Nacional de Arte	996	14,2	13.839	14,2	2,0	5,2	5,9
Inst. Br. do Patr. Hist. Art. Nac.	2.892	41,2	40.985	42,1	-0,7	2,4	6,9
Total	7.024	100,0	97.394	100,0	-0,3	4,0	7,5

Fonte: SRH/MP. Os dados foram calculados pelo regime de competência.

1 - Variação do acumulado de set-99/ago-2000 contra o acumulado de set-98/ago-99.

1.20 - Despesa de Pessoal Civil do Executivo

Ministério da Defesa

Valores Nominais - Ago/2000

R\$ mil

	<i>Composição</i>				<i>Variação % s/</i>		
	<i>Total</i>	<i>%</i>	<i>Acum.12 Últ.Meses</i>	<i>%</i>	<i>Ano Anterior</i>		
					<i>Mês anterior</i>	<i>Mês Mesmo</i>	<i>Acumulado 12 meses¹</i>
Administração Direta	1.971	1,9	26.713	2,0	-24,4	3,2	6,7
Comando da Aeronáutica	37.747	36,5	467.441	34,2	7,7	17,6	6,4
Comando da Exército	36.285	35,1	500.844	36,6	-1,0	4,1	7,0
Comando da Marinha	27.478	26,6	373.094	27,3	4,6	5,9	4,9
Total	103.482	100,0	1.368.092	100,0	3,5	9,1	6,3

Fonte: SRH/MP. Os dados foram calculados pelo regime de competência;

1 - Variação do acumulado de set-99/ago-2000 contra o acumulado de set-98/ago-99.

Nota: A partir do Boletim nº 53, o EMFA foi extinto, sendo criado o Ministério da Defesa, com a vinculação dos Comandos da Aeronáutica, Marinha e Exército.

DESPESAS

1.21 - Despesa de Pessoal Civil do Executivo

Ministério do Desenvolvimento, Indústria e Comércio Exterior

Valores Nominais - Ago/2000

R\$ mil

	Composição				Variação % s/		
	Total	%	Acum.12 Últ.Meses	%	Mês anterior	Ano Anterior	
						Mês	Acumulado 12 meses ¹
Administração Direta	1.499	18,6	21.526	21,9	-4,1	-6,5	0,1
INMETRO	2.757	34,3	32.999	33,6	-3,1	26,7	8,5
INPI	2.729	34,0	28.763	29,3	9,8	39,2	6,8
SUFRAMA	1.053	13,1	14.835	15,1	2,7	1,1	0,0
Total	8.038	100,0	98.123	100,0	1,5	18,6	6,9

Fonte : SRH/MP. Os dados foram calculados pelo regime de competência;

1 - Variação do acumulado de set-99/ago-2000 contra o acumulado de set-98/ago-99.

Nota: A partir do Boletim nº 53, a SUFRAMA deixa de ser vinculada ao Ministério do Planejamento e passa a ser vinculada a este Ministério.

A EMBRATUR deixa de ser vinculada a este Ministério e passa a ser vinculada ao Ministério do Esporte e Turismo.

1.22 - Despesa de Pessoal Civil do Executivo

Ministério da Educação

Valores Nominais - Ago/2000

R\$ mil

	Composição				Variação % s/		
	Total	%	Acum.12 Últ.Meses	%	Mês anterior	Ano Anterior	
						Mês	Acumulado 12 meses ¹
Administração Direta	10.426	2,0	131.136	2,0	14,0	13,9	-26,6
Inst. de Ensino de 2º Grau ²	23.110	4,5	313.689	4,8	-0,4	7,9	9,8
Inst. de Ensino de 3º Grau ³	442.952	86,1	5.612.627	85,5	6,6	11,8	5,7
Centros Fed. de Educação Tecnológica	30.899	6,0	416.072	6,3	-1,6	9,2	10,8
CAPE S	630	0,1	7.534	0,1	-6,2	21,5	9,3
Fundo Nacional de Desenv. da Educação	2.062	0,4	27.276	0,4	10,4	11,6	10,6
Fund. Joaquim Nabuco	1.925	0,4	22.995	0,4	-1,8	21,8	5,7
Instituto Nacional de Educ. de Surdos	1.278	0,2	16.008	0,2	7,6	13,4	6,0
Instituto Benjamin Constant	843	0,2	11.315	0,2	3,3	6,8	5,7
Inst.Nac. de Estudos Pesq. Educacionais	265	0,1	3.833	0,1	0,2	-0,5	11,2
Total	514.389	100,0	6.562.485	100,0	5,9	11,6	5,3

Fonte : SRH/MP. Os dados foram calculados pelo regime de competência;

1 - Variação do acumulado de set-99/ago-2000 contra o acumulado de set-98/ago-99.

2- Inclui colégios, escolas técnicas e escolas agrotécnicas;

3- Inclui faculdades, fundações e universidades federais.

1.23 - Despesa de Pessoal Civil do Executivo

Ministério do Esporte e Turismo

Valores Nominais - Ago/2000

R\$ mil

	<i>Composição</i>				<i>Variação % s/</i>		
	<i>Total</i>	<i>%</i>	<i>Acum.12</i> <i>Últ.Meses</i>	<i>%</i>	<i>Ano Anterior</i>		
					<i>Mês</i> <i>anterior</i>	<i>Mês</i> <i>Mesmo</i>	<i>Acumulado</i> <i>12 meses¹</i>
Administração Direta	143	9,4	1.629	8,0	22,0	4,6	-
EMBRATUR	965	63,2	14.828	72,9	1,0	2,6	23,7
INDESP	418	27,4	3.882	19,1	36,4	60,1	19,2
Total	1.525	100,0	20.340	100,0	10,7	14,0	23,1

Fonte : SRH/MP. Os dados foram calculados pelo regime de competência;

1 - Variação do acumulado de set-99/ago-2000 contra o acumulado de set-98/ago-99.

Nota: A partir do Boletim nº 53, A EMBRATUR deixa de ser vinculada ao MDICT e passa a ser vinculada a este Ministério.

1.24 - Despesa de Pessoal Civil do Executivo

Ministério da Fazenda

Valores Nominais - Ago/2000

R\$ mil

	<i>Composição</i>				<i>Variação % s/</i>		
	<i>Total</i>	<i>%</i>	<i>Acum.12</i> <i>Últ.Meses</i>	<i>%</i>	<i>Ano Anterior</i>		
					<i>Mês</i> <i>anterior</i>	<i>Mês</i> <i>Mesmo</i>	<i>Acumulado</i> <i>12 meses¹</i>
Administração Direta	315.264	98,5	3.517.971	98,3	18,2	34,1	24,7
Comissão de Valores Mobiliários	2.077	0,6	25.191	0,7	3,2	20,6	5,1
Superintendência de Seg. Privados	2.711	0,8	34.107	1,0	-5,2	9,4	5,1
Total	320.052	100,0	3.577.269	100,0	17,8	33,7	24,3

Fonte : SRH/MP. Os dados foram calculados pelo regime de competência;

1 - Variação do acumulado de set-99/ago-2000 contra o acumulado de set-98/ago-99.

1.25- Despesa de Pessoal Civil do Executivo

Governo dos Ex-Territórios Federais

Valores Nominais - Ago/2000

R\$ mil

	<i>Composição</i>				<i>Variação % s/</i>		
	<i>Total</i>	<i>%</i>	<i>Acum.12</i> <i>Últ.Meses</i>	<i>%</i>	<i>Ano Anterior</i>		
					<i>Mês</i> <i>anterior</i>	<i>Mês</i> <i>Mesmo</i>	<i>Acumulado</i> <i>12 meses¹</i>
Acre	4.965	9,8	65.916	9,7	3,3	2,9	3,2
Amapá	18.983	37,3	245.653	36,0	2,5	10,4	7,6
Rondônia	16.370	32,2	227.408	33,3	-5,1	5,0	-0,1
Roraima	10.537	20,7	143.368	21,0	-1,2	5,3	0,1
Total	50.855	100,0	682.345	100,0	-0,7	6,8	2,9

Fonte : SRH/MP. Os dados foram calculados pelo regime de competência.

1 - Variação do acumulado de set-99/ago-2000 contra o acumulado de set-98/ago-99.

DESPESAS

1.26 - Despesa de Pessoal Civil do Executivo

Ministério da Integração Nacional

Valores Nominais - Ago/2000

R\$ mil

	Composição				Variação % s/		
	Total	%	Acum.12		Mês anterior	Ano Anterior	
			Últ.Meses			Mês	Acumulado 12 meses ¹
Administração Direta	367	1,6	4.313	1,4	-3,5		
DNOCS	15.201	65,2	208.713	66,4	0,3	2,5	6,9
SUDAM	1.808	7,8	24.017	7,6	-5,3	10,7	8,9
SUDENE	5.929	25,4	77.388	24,6	0,5	4,5	4,7
Total	23.304	100,0	314.431	100,0	-0,1	5,3	8,0

Fonte : SRH/MP. Os dados foram calculados pelo regime de competência;

1 - Variação do acumulado de set-99/ago-2000 contra o acumulado de set-98/ago-99.

Nota: A partir do Boletim nº 53, o SUDENE e a SUDAM deixam de ser vinculadas ao Ministério do Planejamento e passam a ser vinculadas a este Ministério. O DNOCS deixa de ser vinculado ao Ministério do Meio Ambiente e também passa a ser vinculado a este Ministério.

1.27 - Despesa de Pessoal Civil do Executivo

Ministério da Justiça

Valores Nominais - Ago/2000

R\$ mil

	Composição				Variação % s/		
	Total	%	Acum.12		Mês anterior	Ano Anterior	
			Últ.Meses			Mês	Acumulado 12 meses ¹
Administração Direta	50.595	36,0	717.898	36,5	-3,8	-18,4	-23,5
Cons.Admin.Defesa Econômica	203	0,1	2.429	0,1	-2,2	14,4	6,0
Defensoria Pública da União	315	0,2	5.068	0,3	-47,7	-15,2	4,6
Departamento de Polícia Federal	83.871	59,6	1.146.825	58,4	-2,9	15,6	12,5
Fundação Nacional do Índio	5.630	4,0	93.066	4,7	-1,1	-18,4	2,9
Total	140.614	100,0	1.965.287	100,0	-3,3	-0,9	-4,4

Fonte : SRH/MP. Os dados foram calculados pelo regime de competência;

1 - Variação do acumulado de set-99/ago-2000 contra o acumulado de set-98/ago-99.

1.28 - Despesa de Pessoal Civil do Executivo

Ministério do Meio Ambiente

Valores Nominais - Ago/2000

R\$ mil

	<i>Composição</i>				<i>Variação % s/</i>		
	<i>Total</i>	<i>%</i>	<i>Acum.12</i>		<i>Mês anterior</i>	<i>Ano Anterior</i>	
			<i>Últ. Meses</i>			<i>Mês</i>	<i>Acumulado</i>
					<i>Mês</i>	<i>12 meses¹</i>	
Administração Direta	916	5,0	11.977	4,9	-8,9	-4,3	4,4
IBAMA	17.308	95,0	234.789	95,1	0,0	3,5	4,3
Total	18.224	100,0	246.766	100,0	-0,5	3,1	4,3

Fonte: SRH/MP. Os dados foram calculados pelo regime de competência.

1 - Variação do acumulado de set-99/ago-2000 contra o acumulado de set-98/ago-99.

Nota: A partir do Boletim nº 53, o DNOCS deixa de ser vinculado a este Ministério e passa a ser vinculado ao Ministério da Integração Nacional.

1.29 - Despesa de Pessoal Civil do Executivo

Ministério de Minas e Energia

Valores Nominais - Ago/2000

R\$ mil

	<i>Composição</i>				<i>Variação % s/</i>		
	<i>Total</i>	<i>%</i>	<i>Acum.12</i>		<i>Mês anterior</i>	<i>Ano Anterior</i>	
			<i>Últ. Meses</i>			<i>Mês</i>	<i>Acumulado</i>
					<i>Mês</i>	<i>12 meses¹</i>	
Administração Direta	4.031	60,5	52.354	61,6	6,4	5,9	-2,1
Agência Nac. de Energia Elétrica ²	417	6,3	3.386	4,0	54,5	18,4	-24,4
Agência Nacional de Petróleo ³	452	6,8	4.188	4,9	40,1	18,5	0,0
Depart. Nac. de Prod. Mineral	1.757	26,4	25.044	29,5	0,2	5,0	10,8
Total	6.657	100,0	84.972	100,0	8,5	7,1	2,6

Fonte: SRH/MP. Os dados foram calculados pelo regime de competência;

1 - Variação do acumulado de set-99/ago-2000 contra o acumulado de set-98/ago-99.

2 - Criada pelo Decreto 9.427, de 26/12/96.

3 - Criada pelo Decreto 2.455, de 14/01/98.

DESPESAS

1.30 - Despesa de Pessoal Civil do Executivo

Ministério do Planejamento, Orçamento e Gestão

Valores Nominais - Ago/2000

R\$ mil

	Composição				Variação % s/		
	Total	%	Acum.12 Últ.Meses	%	Ano Anterior		
					Mês anterior	Mês Mesmo	Acumulado 12 meses ¹
Administração Direta	17.788	33,0	187.332	30,5	7,7	55,7	63,4
ENAP	374	0,7	5.706	0,9	1,6	-4,9	6,2
IBGE	30.260	56,2	360.214	58,6	-2,2	17,1	10,3
IPEA	5.438	10,1	61.585	10,0	-2,0	28,7	8,2
Total	53.859	100,0	614.838	100,0	0,9	28,6	22,1

Fonte : SRH/MP. Os dados foram calculados pelo regime de competência.

1 - Variação do acumulado de set-99/ago-2000 contra o acumulado de set-98/ago-99.

Nota: A partir do Boletim nº 53, a SUDAM e a SUDENE deixam de ser vinculadas a este Ministério e passam a ser vinculadas ao Ministério da Integração Nacional. A SUFRAMA também é desvinculada deste Ministério e passa a ter vínculo com o MDICE

1.31 - Despesa de Pessoal Civil do Executivo

Ministério da Previdência e Assistência Social

Valores Nominais - Ago/2000

R\$ mil

	Composição				Variação % s/		
	Total	%	Acum.12 Últ.Meses	%	Ano Anterior		
					Mês anterior	Mês Mesmo	Acumulado 12 meses ¹
Administração Direta	6.637	2,6	88.737	2,8	3,4	-1,4	0,3
INSS	246.151	97,4	3.063.475	97,2	9,4	8,4	11,0
Total	252.788	100,0	3.152.212	100,0	9,2	8,2	10,6

Fonte : SRH/MP. Os dados foram calculados pelo regime de competência;

1 - Variação do acumulado de set-99/ago-2000 contra o acumulado de set-98/ago-99.

1.32 - Despesa de Pessoal Civil do Executivo

Ministério das Relações Exteriores ¹

Valores Nominais - Ago/2000

R\$ mil

	Composição				Variação % s/		
	Total	%	Acum.12 Últ.Meses	%	Ano Anterior		
					Mês anterior	Mês Mesmo	Acumulado 12 meses ²
Administração Direta	11.341	99,4	156.626	99,3	1,1	-2,2	0,0
Fund. Alexandre de Gusmão	72	0,6	1.127	0,7	0,1	-3,6	15,9
Total	11.413	100,0	157.753	100,0	1,1	-2,2	0,1

Fonte : SRH/MP. Os dados foram calculados pelo regime de competência.

1 - Exclui despesa de pessoal lotado no exterior;

1 - Variação do acumulado de set-99/ago-2000 contra o acumulado de set-98/ago-99.

1.33 - Despesa de Pessoal Civil do Executivo

Ministério da Saúde

Valores Nominais - Ago/2000

R\$ mil

	Composição				Variação % s/		
	Total	%	Acum.12 Últ.Meses	%	Mês anterior	Ano Anterior	
						Mês Mesmo Mês	Acumulado 12 meses ¹
Administração Direta	231.865	71,8	3.202.178	71,2	-0,3	4,2	6,3
Ag. Nac. de Saúde Suplementar	276	0,1	1.077	0,0	71,0		
Ag. Nac. de Vigilância Sanitária	790	0,2	4.897	0,1	14,2		
Fundação Nacional de Saúde	76.258	23,6	1.137.423	25,3	-0,4	-8,5	2,3
Fundação Oswaldo Cruz	13.864	4,3	153.952	3,4	-4,8	34,3	11,1
Total	323.054	100,0	4.499.526	100,0	-0,4	2,1	5,5

Fonte : SRH/MP. Os dados foram calculados pelo regime de competência.

1 - Variação do acumulado de set-99/ago-2000 contra o acumulado de set-98/ago-99.

1.34 - Despesa de Pessoal Civil do Executivo

Ministério do Trabalho e Emprego

Valores Nominais - Ago/2000

R\$ mil

	Composição				Variação % s/		
	Total	%	Acum.12 Últ.Meses	%	Mês anterior	Ano Anterior	
						Mês Mesmo Mês	Acumulado 12 meses ¹
Administração Direta	70.684	98,3	867.349	98,4	-7,1	22,9	27,5
Fund. Jorge Duprat Figueiredo	1.199	1,7	14.323	1,6	-5,4	32,8	5,4
Total	71.883	100,0	881.672	100,0	-7,1	23,0	27,0

Fonte : SRH/MP. Os dados foram calculados pelo regime de competência.

1 - Variação do acumulado de set-99/ago-2000 contra o acumulado de set-98/ago-99.

1.35 - Despesa de Pessoal Civil do Executivo

Ministério dos Transportes

Valores Nominais - Ago/2000

R\$ mil

	Composição				Variação % s/		
	Total	%	Acum.12 Últ.Meses	%	Mês anterior	Ano Anterior	
						Mês Mesmo Mês	Acumulado 12 meses ¹
Administração Direta	53.934	56,7	673.292	54,7	8,0	15,0	6,1
DNER	41.178	43,3	557.104	45,3	1,7	6,4	6,1
Total	95.112	100,0	1.230.396	100,0	5,2	11,1	6,1

Fonte: SRH/MP. Os dados foram calculados pelo regime de competência.

1 - Variação do acumulado de set-99/ago-2000 contra o acumulado de set-98/ago-99.

DESPESAS

1.36 - Despesa de Pessoal Civil do Executivo Instituições de Ensino Superior

Valores Nominais - ago/2000

R\$ mil

	Composição				Variação % s/		
	Total	Acum.		Mês anterior	ano anterior		
		%	12 últ. meses		%	Mês	Acumulado 12 meses ¹
Fac. e Esc. Federais	9.238	2,1	124.636	2,2	-0,7	1,6	3,1
Agric. de Mossoró	1.529	0,4	20.381	0,4	4,9	9,8	8,3
C. Agrárias do Pará	1.486	0,3	20.470	0,4	-4,0	2,8	5,5
C. Médic. de P. Alegre	620	0,1	8.293	0,1	3,7	-21,5	-18,9
Eng. de Itajubá	1.354	0,3	19.345	0,3	-4,7	0,2	6,6
Far. e Od. de Alfenas	881	0,2	11.900	0,2	-2,5	3,8	5,4
Med. do Tr. Mineiro	3.034	0,7	39.624	0,7	0,1	3,3	2,1
Odontol. de Diamantina	333	0,1	4.623	0,1	-1,8	4,3	9,4
Fund. Universitárias	122.697	28,4	1.379.634	24,6	24,9	30,4	6,3
Amapá	589	0,1	6.780	0,1	20,5	28,1	24,2
Amazonas	5.714	1,3	77.925	1,4	1,5	5,1	6,9
Brasília	38.608	8,9	232.819	4,1	179,7	164,9	3,4
Maranhão	6.985	1,6	94.074	1,7	-3,2	1,0	0,9
Mato Grosso	8.271	1,9	109.230	1,9	4,1	2,7	9,2
Mato Grosso do Sul	8.425	1,9	122.352	2,2	0,5	5,4	13,9
Ouro Preto	2.660	0,6	37.903	0,7	-5,6	3,6	5,3
Pelotas	6.317	1,5	82.918	1,5	-0,1	6,3	5,0
Piauí	5.861	1,4	84.138	1,5	-0,8	14,3	14,6
Rio de Janeiro (UNIRIO)	3.897	0,9	53.430	1,0	0,3	5,2	-0,1
Rio Grande	4.877	1,1	64.767	1,2	-0,6	2,2	4,2
Rondônia	1.545	0,4	21.195	0,4	2,9	8,7	20,3
Roraima	954	0,2	12.841	0,2	-0,5	7,8	11,4
São Carlos	4.250	1,0	57.540	1,0	-2,0	3,7	1,8
São João Del Rei	1.061	0,2	14.947	0,3	-4,1	8,6	8,9
Sergipe	4.576	1,1	59.715	1,1	2,6	7,0	5,3
Uberlândia	10.069	2,3	141.132	2,5	-5,3	5,0	5,1
Viçosa	8.038	1,9	105.924	1,9	1,6	10,0	6,5
Univ. Federais	311.018	72,0	4.108.358	73,2	-0,7	1,6	3,1
Acre	2.738	0,6	38.225	0,7	0,9	5,8	10,7
Alagoas	7.642	1,8	101.514	1,8	0,6	5,1	5,3
Bahia	16.920	3,9	224.917	4,0	1,1	5,7	5,4
Ceará	16.960	3,9	228.615	4,1	-0,6	2,7	3,7
Espírito Santo	8.268	1,9	111.434	2,0	0,7	5,2	7,2
Fluminense	22.235	5,1	279.749	5,0	7,1	13,5	7,6
Goiás	12.123	2,8	140.135	2,5	14,6	1,2	8,2
Juiz de Fora	6.581	1,5	87.719	1,6	-1,1	8,2	8,2
Lavras	2.510	0,6	32.603	0,6	-0,7	13,7	9,7
Minas Gerais	23.116	5,3	311.142	5,5	-0,4	4,9	4,9
Pará	12.432	2,9	169.172	3,0	0,6	5,1	4,6
Paraíba	22.055	5,1	298.680	5,3	-0,1	5,9	6,0
Paraná	16.823	3,9	224.005	4,0	0,3	5,9	6,2
Pernambuco	15.526	3,6	202.418	3,6	2,1	7,1	5,3
Rio de Janeiro	41.949	9,7	562.703	10,0	-2,2	3,6	3,1
Rural de Pernambuco	4.543	1,1	59.205	1,1	1,4	8,3	6,2
Rural do Rio de Janeiro	6.822	1,6	80.227	1,4	0,3	28,5	12,2
Rio Grande do Norte	14.250	3,3	194.546	3,5	-0,2	4,7	7,1
Rio Grande do Sul	20.541	4,8	268.234	4,8	1,3	7,0	5,6
Santa Catarina	16.907	3,9	227.072	4,0	-0,1	6,3	6,6
Santa Maria	12.319	2,9	160.800	2,9	3,1	8,6	5,5
São Paulo	7.759	1,8	105.244	1,9	-1,4	0,9	1,1
Total	432.229	100,0	5.612.627	100,0	6,6	11,8	5,7

Fonte: SRH/MP. Os dados foram calculados pelo regime de competência.

1 - Variação do acumulado de set-99/ago-2000 contra o acumulado de set-98/ago-99.

**1.37 - Relação entre Despesa de Pessoal e
Quantitativo(força de trabalho) de Servidores
por Ministério/Entidade**

Posição: ago/2000

	Acumulado 12 meses ⁴ em %		
	Despesas ¹	Quantitativo ¹	Índice
	(a)	(b)	(a)/(b)
Presidência da República ²	0,24	0,54	0,45
AGU	0,27	0,52	0,52
Agricultura e do Abastecimento	1,85	2,33	0,79
Ciência e Tecnologia	1,92	1,49	1,29
Comunicações	0,26	0,36	0,72
Cultura	0,49	0,56	0,87
Defesa ³	0,31	0,57	0,54
Desenvolvimento Agrário ⁴	0,19	0,10	1,84
Desen., Ind. e Comércio Exterior	0,58	0,55	1,06
Educação	33,63	35,99	0,93
Esporte e Turismo	0,04	0,04	0,91
Fazenda	10,20	5,65	1,80
Governos dos Ex-Territórios	3,41	5,14	0,66
Integração Nacional	0,05	0,03	1,78
Justiça	8,45	4,92	1,72
Meio Ambiente	1,53	1,74	0,88
Minas e Energia	0,41	0,41	1,00
Planejamento, Orçamento e Gestão	2,71	3,05	0,89
Previdência e Assistência Social	9,84	8,99	1,09
Relações Exteriores ⁵	0,51	0,39	1,31
Saúde	18,89	23,94	0,79
Trabalho e Emprego	3,34	1,70	1,96
Transportes	0,89	0,99	0,90
Total	100,0	100,0	1,00

Fonte: SRH/MP. Os dados referentes à despesa foram calculados pelo regime de competência.

Força de Trabalho = quantidade de vínculo (-) exercício descentralizado (-) lotação provisória (-) cedido.

Inclui contrato temporário.

1 - Inclui somente servidores ativos do Poder Executivo, base SIAPE

2 - Inclui os gastos da Vice-Presidência.

3 - Inclui administração direta, Comando da Aeronáutica, Exército e Marinha.

4 - Inclui o INCRA.

5 - Não inclui, neste cálculo, gastos e quantitativo com pessoal lotado no exterior.

6 - Média no período entre set/99 e ago/2000

DESPESAS

1.38 - Relação entre Despesa com Pessoal¹ e Receita Corrente Líquida da União²

	Valores Nominais			R\$ milhões	
	Despesa de Pessoal	Receita Corrente Líquida	% de Dep. Pes. / Rec. Cor. LÍq. ³	Receita Corrente da União	% de Dep. Pes. / Rec. Cor. União
Acum. em 1995	37.825	67.298	56,2	127.094	29,8
Acum. em 1996	40.567	89.353	45,4	152.515	26,6
Acum. em 1997	44.530	97.041	45,9	175.271	25,4
Jan-98	3.748	12.299	30,5	16.781	22,3
Fev	3.660	7.477	48,9	15.888	23,0
Mar	3.577	12.585	28,4	19.335	18,5
Abr	3.434	9.275	37,0	17.356	19,8
Mai	3.405	6.856	49,7	14.218	24,0
Jun	4.832	10.004	48,3	17.653	27,4
Jul	3.511	8.141	43,1	15.702	22,4
Ago	3.745	6.049	61,9	13.976	26,8
Set	3.623	14.115	25,7	22.114	16,4
Out	3.698	6.262	59,1	13.889	26,6
Nov	5.073	5.891	86,1	13.458	37,7
Dez	5.638	5.538	101,8	19.989	28,2
Acum. em 1998	47.945	104.491	45,9	200.359	23,9
Jan-99	4.241	12.307	34,5	18.054	23,5
Fev	3.783	9.721	38,9	15.364	24,6
Mar	4.036	8.693	46,4	18.703	21,6
Abr	3.664	13.795	26,6	17.514	20,9
Mai	3.800	4.942	76,9	15.056	25,2
Jun ⁴	4.936	9.730	50,7	16.558	29,8
Jul	4.182	12.931	32,3	19.638	21,3
Ago	3.949	11.544	34,2	18.476	21,4
Set	3.785	11.840	32,0	18.677	20,3
Out	3.891	10.681	36,4	17.839	21,8
Nov	5.531	12.299	45,0	18.079	30,6
Dez	5.774	11.372	50,8	24.063	24,0
Acum. em 1999	51.571	129.854	39,7	218.022	23,7
Jan-2000	5.859	14.676	39,9	21.389	27,4
Fev	4.045	11.387	35,5	18.559	21,8
Mar	4.151	12.708	32,7	21.070	19,7
Abr	4.455	13.145	33,9	19.952	22,3
Mai ⁵	3.894	10.959	35,5	20.533	19,0
Jun	4.340	11.378	38,1	19.192	22,6
Jul	3.536	11.330	31,2	19.929	17,7
Ago	3.931	13.890	28,3	22.519	17,5

Elaboração: SRH/MP.

Fonte: STN/MP

1- Inclui administração direta (executivo civil e militar, legislativo e judiciário) e administração indireta (autarquias, fundações, empresas públicas e sociedade de economia mista).

2- Valores apurados pelo critério de competência.

3- O limite de participação das Despesas de Pessoal X Receita Corrente Líquida definido na L.C. n° 82/95 (Lei Camata), não poderá exceder a 60% em cada exercício financeiro.

- A Receita Corrente Líquida corresponde à Receita Corrente da União menos:

- transferências constitucionais e legais;
- contribuição para o PIS/PASEP;
- benefícios previdenciários.

- Das Receitas Correntes estão deduzidos os val. relativos aos incentivos e restituições fiscais.

Das Receitas Correntes da União já estão deduzidos os valores relativos aos incentivos e às restituições fiscais.

Obs.: Os crescimentos da despesa de pessoal nos meses de dezembro ocorrem pelo aumento das contas:

- Precatórios dos Ativos
- Férias - Abono Constitucional e Pagamento Antecipado
- Exercícios Anteriores
- Restos a pagar

4- a partir de junho, o limite da participação das Despesas com Pessoal X Receita Corrente Líquida da União, definido na Lei Complementar n° 96, de 31 de maio de 1999 não poderá exceder a 50%.

5- a partir de maio de 2000, os valores utilizados estarão atendendo ao critério da LRF - Lei de Responsabilidade Fiscal, definida na Lei Complementar n° 101, de 04 de maio de 2000.

% de Despesa de Pessoal / Receita Corrente Líquida

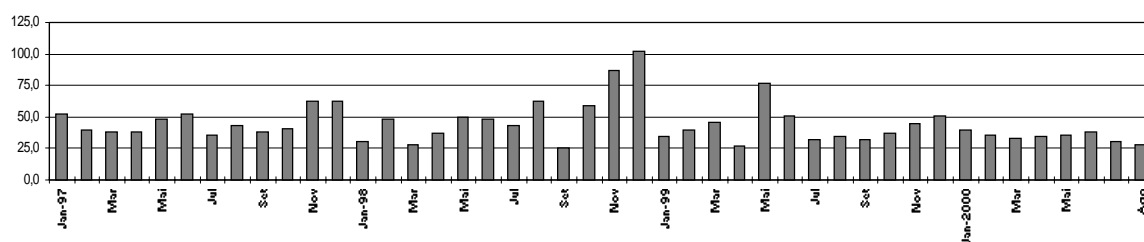

**1.39 - % de Participação da Despesa com Pessoal e
Receita Corrente Líquida da União**

	% de Despesa de Pessoal / Receita Corrente Líquida			
	Executivo	Legislativo	Judiciário	Total
Acum. em 1995	50,6	1,8	3,8	56,2
Acum. em 1996	40,2	1,6	3,6	45,4
Acum. em 1997	39,7	1,8	4,4	45,9
Jan-98	23,7	1,3	5,5	30,5
Fev	37,8	2,1	9,0	48,9
Mar	23,2	1,3	3,9	28,4
Abr	31,2	1,5	4,3	37,0
Mai	42,3	1,8	5,6	49,7
Jun	43,3	1,3	3,8	48,3
Jul	35,1	2,2	5,8	43,1
Ago	54,0	2,1	5,8	61,9
Set	22,1	0,9	2,7	25,7
Out	51,5	1,6	5,9	59,1
Nov	77,6	2,0	6,5	86,1
Dez	84,6	6,0	11,2	101,8
Acum. em 1998	38,8	1,8	5,3	45,9
Jan-99	27,9	1,5	5,0	34,5
Fev	30,7	1,9	6,4	38,9
Mar	39,0	2,2	5,2	46,4
Abr	22,3	1,2	3,1	26,6
Mai	66,0	2,8	8,2	76,9
Jun	45,1	1,5	4,1	50,7
Jul	27,1	1,3	3,9	32,3
Ago	29,6	1,1	3,5	34,2
Set	27,5	1,1	3,4	32,0
Out	31,4	1,2	3,9	36,4
Nov	40,5	1,0	3,4	45,0
Dez	40,8	2,4	7,5	50,8
Acum. em 1999	33,6	1,5	4,6	39,7
Jan-2000	33,3	1,3	5,3	39,9
Fev	29,4	1,8	4,3	35,5
Mar	27,5	1,1	4,1	32,7
Abr	28,7	1,0	4,2	33,9
Mai	34,5	1,4	4,3	40,2
Jun	38,8	1,6	5,1	45,4
Jul	30,2	1,3	4,2	35,7
Ago	27,9	1,0	3,4	32,2

Elaborado: SRH/MP.

Fonte: STN/MF

Tabela construída com base na tabela 1.38

2.1 - Quantitativo de Servidores da União por Situação Funcional

Posição - ago/2000

	<i>ATIVOS</i>	<i>APOSENTADOS</i>	<i>INST. PENSÃO</i>	<i>TOTAL</i>
Executivo ¹	494.570	391.543	205.427	1.091.540
- Administ. Direta	205.944	222.981	151.410	580.335
- Autarquias	195.328	135.489	43.232	374.049
- Fundações	93.298	33.073	10.785	137.156
BACEN	4.413	2.973	258	7.644
MPU	7.299	1.484	693	9.476
Emp. Públicas	29.868	-	-	29.868
Soc. Economia Mista	7.488	-	-	7.488
Militares	323.472	128.392	168.456	620.320
Legislativo	19.545	7.435	3.438	30.418
Judiciário	80.938	15.421	5.158	101.517
Total	967.593	547.248	383.430	1.898.271
Transf. Intergovernamentais ²	105.697	35.160	21.310	162.167

Elaborado: SRH/MP.

Fonte: SRH/MP e STN/MF

1- Inclui contrato temporário

2 - Nº de Empregados de outras esferas de Governo pagos com recursos das transferências Intergovernamentais .

2.2 - Participação do Quantitativo de Servidores da União por Situação Funcional em %

Posição - ago/2000

	<i>ATIVOS</i>	<i>APOSENTADOS</i>	<i>INST. PENSÃO</i>	<i>TOTAL</i>
Executivo	45,3	35,9	18,8	100,0
- Administ. Direta	35,5	38,4	26,1	100,0
- Autarquias	52,2	36,2	11,6	100,0
- Fundações	68,0	24,1	7,9	100,0
BACEN	57,7	38,9	3,4	100,0
MPU	77,0	15,7	7,3	100,0
Emp. Públicas	100,0	-	-	100,0
Soc. Economia Mista	100,0	-	-	100,0
Militares	52,1	20,7	27,2	100,0
Legislativo	64,3	24,4	11,3	100,0
Judiciário	79,7	15,2	5,1	100,0
Total	51,0	28,8	20,2	100,0
Transf. Intergovernamentais	65,2	21,7	13,1	100,0

Elaborado: SRH/MP.

Fonte: SRH/MP e STN/MF

2.3 - Quantitativo (força de trabalho) de Servidores Civis Ativos do Poder Executivo por Ministérios/Entidade

Posição - ago/2000

	<i>Quantitativo</i> ¹	<i>Participação %</i>
Presidência da República ²	2.368	0,5
Advocacia Geral da União	2.518	0,5
Agricultura e do Abastecimento	10.653	2,2
Ciência e Tecnologia	6.906	1,4
Comunicações	1.740	0,4
Cultura	2.549	0,5
Defesa ³	31.388	6,3
Desenvolvimento Agrário ⁴	5.718	1,2
Desen., Ind.. e Comércio Exterior	2.487	0,5
Educação	165.975	33,6
Esporte e Turismo	191	0,0
Fazenda	25.334	5,1
Governos dos Ex-Territórios	23.999	4,9
Integração Nacional	1.691	0,3
Justiça	22.300	4,5
Meio Ambiente	7.941	1,6
Minas e Energia	1.906	0,4
Planejamento, Orçamento e Gestão	14.008	2,8
Previdência e Assistência Social	40.869	8,3
Relações Exteriores	3.015	0,6
Saúde	108.390	21,9
Trabalho e Emprego	7.799	1,6
Transportes	4.825	1,0
Total	494.570	100,0

Fonte: SRH/MP.

1 - Inclui os servidores civis da administração direta, autarquias e fundações do Poder Executivo (inclusive contratos temporários).

2 - Inclui Vice-Presidência e SAE.

3 - Inclui administração direta, Comando da Aeronáutica, Exército e Marinha.

4 - Inclui o INCRA.

Força de trabalho = quantidade de vínculo (-) exercício descentralizado (-) lotação provisória (-) cedido.

Distribuição de Servidores Civis Ativos por Ministérios - %

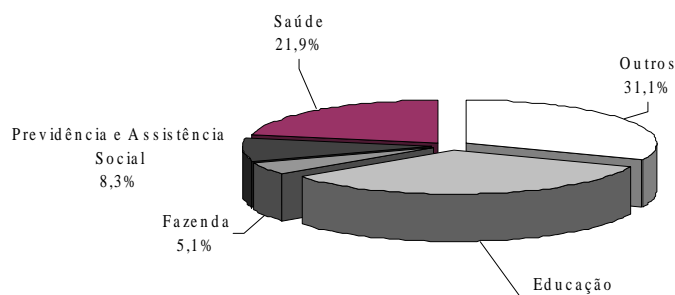

2.4 - Quantitativo de Servidores das Empresas Públicas e Sociedades de Economia Mista da União por Nível de Escolaridade do Cargo

Posição: Ago/2000

<i>EMPRESAS PÚBLICAS</i>	<i>Ministério Responsável</i>	<i>NS</i>	<i>NI</i>	<i>NA</i>	<i>S/I¹</i>	<i>Total</i>
RADIOBRÁS - Empresa Brasileira de Comunicação	PR	142	632	22	328	1.124
CONAB - Companhia Nacional de Abastecimento	MAA	668	1.269	2.398	40	4.375
EMBRAPA - Empresa Brasileira de Pesquisa Agropecuária	MAA	2.050	6.513	0	47	8.610
SERPRO - Serviço Federal de Processamento de Dados	MF	2.414	2.264	4.743	59	9.480
H CPA - Hospital de Clínicas de Porto Alegre	MEC	965	1.859	1.114	322	4.260
GEIPOP - Empresa Brasileira de Planejamento de Transportes	MT	123	88	0	11	222
CODEBAR - Companhia de Desenvolvimento de Barcarena	MMA	12	5	3	3	23
CODEVASF - Companhia de Desenvolvimento do Vale do São Francisco	MIN	457	438	561	318	1.774
	sub-total	6.831	13.068	8.841	1.128	29.868

<i>SOCIEDADES DE ECONOMIA MISTA</i>	<i>Ministério Responsável</i>	<i>NS</i>	<i>NI</i>	<i>NA</i>	<i>S/I¹</i>	<i>Total</i>
NUCLEP - Equipamentos Pesados	PR	56	444	45	25	570
INB - Indústrias Nucleares do Brasil	PR	283	295	225	23	826
COLONE - Companhia de Colonização do Nordeste	MAA	1	0	0	1	2
CPRM - Companhia de Pesquisas de Recursos Minerais	MME	724	908	0	32	1.664
FRANAVE - Companhia de Navegação do São Francisco S/A	MT	0	99	0	14	113
TRENSURB - Empresa de Trens de Urbanos de Porto Alegre S/A	MT	80	1.003	0	23	1.106
VALEC - Engenharia, Construção, e Ferrovias S/A	MT	27	24	9	9	69
CBTU - Companhia Brasileira de Trens Urbanos	MT	198	2.298	526	116	3.138
	sub-total	1.369	5.071	805	243	7.488

Total Geral - Empresas Públicas + Sociedades de Economia Mista		8.200	18.139	9.646	1.371	37.356
---	--	--------------	---------------	--------------	--------------	---------------

Elaborado: SRH/MP.

Fonte: SIAPE.

1 - sem informações no cadastro do SIAPE

2.5 - Quantitativo de Servidores das Empresas Públicas e Sociedades de Economia Mista da União de 1997 a 1999

<i>EMPRESAS PÚBLICAS</i>	<i>Ministério Responsável</i>	<i>97</i>	<i>98</i>	<i>99</i>
RADIOBRÁS - Empresa Brasileira de Comunicação	<i>PR</i>	0	1.092	1.069
CONAB - Companhia Nacional de Abastecimento	<i>MAA</i>	0	4.384	4.341
EMBRAPA - Empresa Brasileira de Pesquisa Agropecuária	<i>MAA</i>	493	8.677	8.660
SERPRO - Serviço Federal de Processamento de Dados	<i>MF</i>	11.747	11.472	9.463
HCPA - Hospital de Clínicas de Porto Alegre	<i>MEC</i>	3.382	4.204	4.222
GEIPOT - Empresa Brasileira de Planejamento de Transportes	<i>MT</i>	351	334	303
CODEBAR - Companhia de Desenvolvimento de Barcarena	<i>MMA</i>	23	23	23
CODEVASF - Companhia de Desenvolvimento do Vale do São Francisco	<i>MMA</i>	76	1.708	1.713
	sub-total	16.072	31.894	29.794

<i>SOCIEDADES DE ECONOMIA MISTA</i>	<i>Ministério Responsável</i>	<i>97</i>	<i>98</i>	<i>99</i>
NUCLEP - Equipamentos Pesados	<i>PR</i>	664	629	592
INB - Indústrias Nucleares do Brasil	<i>PR</i>	856	916	866
COLONE - Companhia de Colonização do Nordeste	<i>MAA</i>	63	3	3
CPRM - Companhia de Pesquisas de Recursos Minerais	<i>MME</i>	1.772	1.800	1.709
ENASA - Empresa de Navegação da Amazônia	<i>MT</i>	183	167	165
FRANA VE - Companhia de Navegação do São Francisco S/A	<i>MT</i>	126	126	115
TRENSURB - Empresas de Trens de Urbanos de Porto Alegre S/A	<i>MT</i>	1.070	1.115	1.102
VALEC - Engenharia, Construção, e Ferrovias S/A	<i>MT</i>	72	72	72
CBTU - Companhia Brasileira de Trens Urbanos	<i>MT</i>	350	3.199	3.162
	sub-total	5.156	8.027	7.786

Total Geral - Empresas Públicas + Sociedades de Economia Mista		21.228	39.921	37.580
---	--	---------------	---------------	---------------

Elaborado: SRH/MP.

Fonte: SIAPE.

No ano de 1997, 1998 e 1999 os dados são posição de dezembro.

3.1 - Distribuição de Servidores Civis do Poder Executivo por Faixa de Remuneração - em %

Posição - ago/2000

R\$	Ativos (A)		Aposentados (B)		Total (A)+(B)	
	Mês	Média	Mês	Média	Mês	Média
	12 ult.meses		12 ult.meses		12 ult.meses	
Até 500	2,0	2,3	6,6	7,1	4,0	4,4
De 501 a 750	8,9	9,1	9,0	8,7	9,0	8,9
De 751 a 1000	12,0	12,7	16,6	16,9	14,0	14,5
De 1001 a 1250	23,3	23,3	21,0	21,1	22,3	22,4
De 1251 a 1500	12,8	13,5	14,7	14,5	13,6	14,0
De 1501 a 2500	21,1	20,7	14,9	14,7	18,4	18,1
De 2501 a 3500	8,5	8,0	7,1	7,0	7,9	7,6
De 3501 a 4500	5,1	4,6	2,7	2,8	4,1	3,9
De 4501 a 5500	2,1	2,6	1,8	2,0	2,0	2,3
De 5501 a 6500	1,5	1,2	1,5	1,5	1,5	1,3
De 6501 a 7500	0,8	1,1	1,8	1,6	1,2	1,4
De 7501 a 8500	1,2	0,6	1,5	1,3	1,3	0,9
Acima de 8.500	0,6	0,3	1,0	0,7	0,7	0,5
Total	100,0	100,0	100,0	100,0	100,0	100,0

Fonte: SRH/MP.

A variação de % entre: mês e média dos 12 últimos meses, decorre da aplicação do % de integralização dos 28,86%, pagas a partir de ago/98.

**Distribuição % por Faixa de Remuneração
média dos últimos 12 meses**

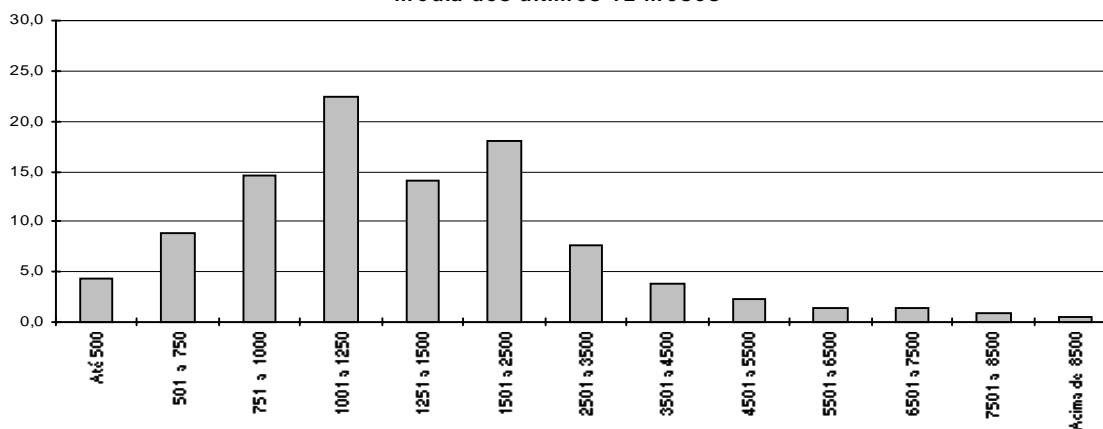

3.2 - Remuneração Média* de Servidores da União por Situação Funcional
Posição - ago/2000

	<i>ATIVOS</i>	<i>APOSENTADOS</i>	<i>INST. PENSÃO</i>	<i>TOTAL</i>
Executivo ^{1,2}	2.447	1.846	1.529	2.063
- Administ. Direta	4.621	2.725	1.830	3.170
- Autarquias	2.293	2.305	2.126	2.278
- Fundações	2.198	1.846	1.279	2.043
Emp. Públicas	3.058	-	-	3.058
Soc. Economia Mista	2.957	-	-	2.957
Militares	1.189	2.515	1.546	1.560
Legislativo	4.879	5.044	2.577	4.659
Judiciário	4.691	5.996	3.364	4.823
Transf. Intergovernamentais	-	-	-	1.173

Elaborado: SRH/MP.

Fonte: SRH/MP. e STN/MF

1- Inclui na administração direta o MPU

2- Inclui nas autarquias o BACEN

Média dos últimos 12 meses

* Corresponde à despesa total dividido pelo nº servidores

Remuneração Média Total dos Servidores da União (R\$)

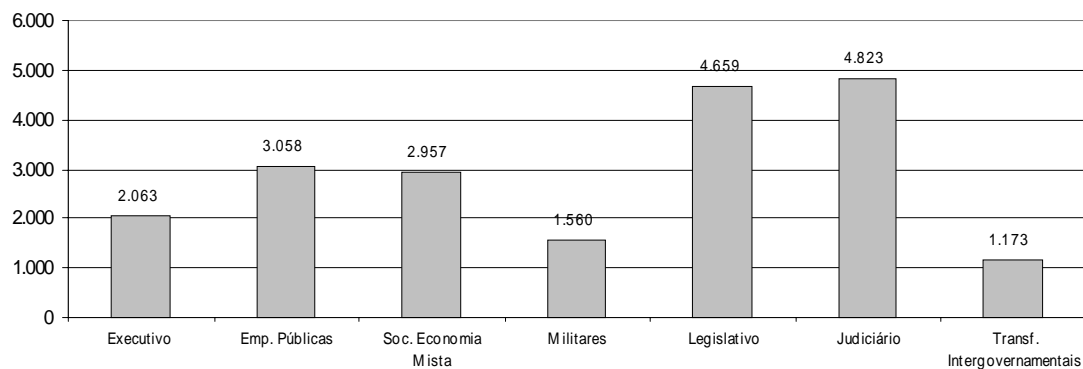

Informações Anuais e Analíticas

1.1 - Despesas com Pessoal da União - Acumulado no Ano

Valores Reais (base-dez/97)

	<i>R\$ bilhões</i> ¹	<i>Índice (1987=100)</i>	<i>em % do PIB</i>
87	19,7	100,0	3,46
88	24,2	122,7	4,26
89	29,9	151,6	6,68
90	34,4	174,7	6,42
91	28,2	143,3	4,83
92	23,0	116,7	4,58
93	31,1	157,7	4,89
94	35,9	181,9	5,06
95	46,6	236,5	5,76
96	45,3	229,8	5,43
97	45,7	231,7	5,74
98	47,4	240,5	5,31
99	45,7	231,9	5,11
2000 ²	45,1	228,6	

Elaborado: SRH/MP.

Fonte : SRH/MP.

1- Corrigidos pelo IGP-DI/FGV. Valores apurados pelo critério de competência.

2- Acumulado de set/99 a ago/2000.

**Índice de despesa com Pessoal - acumulado no ano
1987=100**

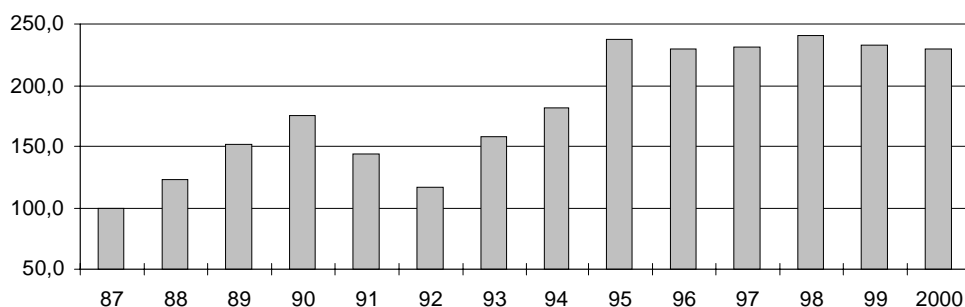

Despesa com Pessoal - em % do PIB

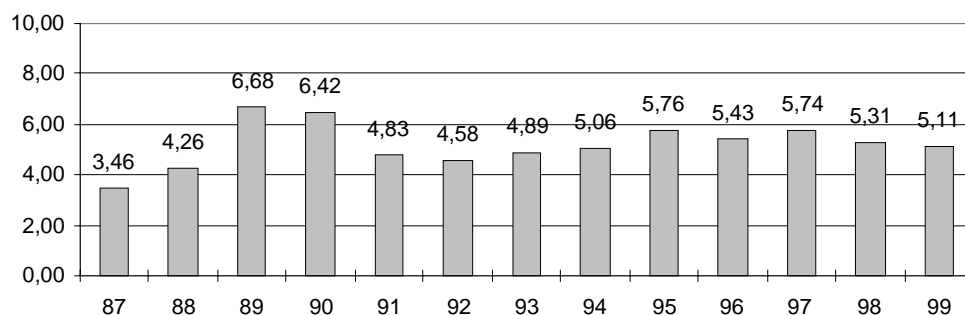

1.2 - Relação da Despesa com Pessoal da União e à Receita Disponível ^{1,2}

	<i>Despesas Pessoal</i> % var no ano	<i>Receita Disponível</i> % var no ano ³	<i>% da Desp. Pessoal em</i> <i>relação à Rec. Disponível</i> ⁴
Média 82/84			38,3%
Média 85/86			38,8%
87	12,2%	-6,1%	44,0%
88	13,4%	-10,7%	55,8%
89	-9,9%	9,3%	46,0%
90	33,5%	2,2%	60,1%
91	-33,7%	-31,2%	57,9%
92	-6,7%	-5,5%	57,2%
93	27,4%	20,8%	60,4%
94	43,2%	53,8%	56,2%
95	22,8%	10,2%	62,6%
96	-1,7%	-0,9%	62,1%
97	0,5%	12,5%	55,5%
98	6,5%	124,8%	26,3%
99	1,2%	-42,8%	46,5%
2000 ⁵	3,5%	5,3%	45,7%

Elaborado: SRH/MP.

Fonte: Exec. Financeira do Tesouro Nacional; dados levantados pelo critério de caixa (liberação), que difere do utilizado na tabela 1.1; portanto, as variações no gasto com pessoal apresentam alguma diferença em relação ao mesmo cálculo baseado em valores da Tabela 1.1.

1- O objetivo desta tabela é mostrar:

- a estreita correlação entre as variações anuais nas despesas de pessoal e na receita disponível nos últimos anos e;
- a evolução da parcela da receita disponível destinada ao pagamento de pessoal.

2- Os valores são de dez/96 e foram deflacionados pelo INPC/IBGE.

3- Receita disponível = Rec. trib. líquida (-) liberações vinculadas

Receita trib. líquida = Rec. trib. bruta (-) incentivos fiscais

Liberações vinculadas = transferências legais e constitucionais

4- Esse cálculo não corresponde ao critério estabelecido pela L. C. 82/95 (Lei Camata), que

considera também, entre outros, as receitas e despesas da Previdência Social não incluídas aqui.

5- Acumulado de set/99 a ago/2000.

Despesa de Pessoal em relação à Receita Disponível - %

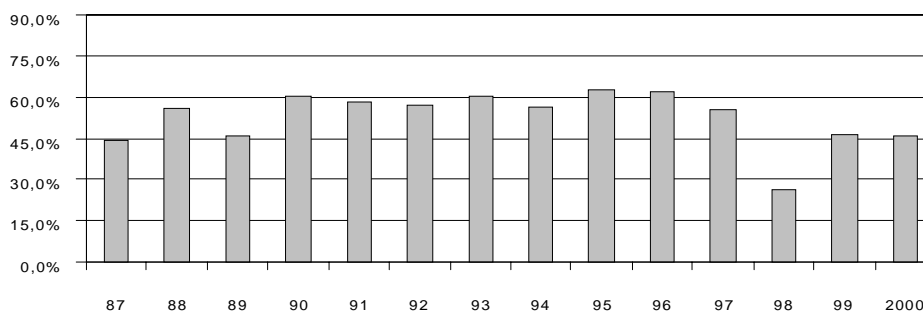

1.3 - Despesa com Pessoal da União - por Poder

	Valores Reais (base-dez/97) ¹				R\$ milhões
	<i>Executivo</i>	<i>Legislativo</i>	<i>Judiciário</i>	<i>Transferências Intergovern.</i>	<i>Total</i>
1987	17.057	629	716	1.313	19.715
1988	21.236	844	834	1.275	24.189
1989	25.578	1.000	1.510	1.796	29.884
1990	28.891	1.106	2.085	2.365	34.448
1991	23.599	975	1.872	1.797	28.243
1992	19.162	777	1.700	1.360	22.999
1993	25.812	862	2.461	1.948	31.083
1994	30.013	977	2.624	2.251	35.865
1995	38.933	1.493	3.410	2.800	46.635
1996	37.902	1.601	3.521	2.289	45.314
1997	37.450	1.752	4.367	2.123	45.691
1998	37.949	1.835	5.517	2.118	47.418
1999	36.683	1.757	5.268	2.021	45.729
2000 ²	36.237	1.573	5.216	2.052	45.078

Elaborado: SRH/MP.

Fonte: Tesouro Nacional; os dados foram apurados pelo critério de competência.

1- Corrigidos pelo IGP-D/FGV.

2- Acumulado de set/99 a ago/2000.

1.4 - Despesas com Pessoal da União - por Poder

Índice 1987 = 100¹

	<i>Transferências Intergovern.</i>				<i>Total</i>
	<i>Executivo</i>	<i>Legislativo</i>	<i>Judiciário</i>	<i>Intergovern.</i>	
1987	100,0	100,0	100,0	100,0	100,0
1988	124,5	134,0	116,5	97,1	122,7
1989	150,0	158,9	210,9	136,8	151,6
1990	169,4	175,8	291,1	180,2	174,7
1991	138,4	154,9	261,4	136,9	143,3
1992	112,3	123,5	237,4	103,6	116,7
1993	151,3	137,0	343,6	148,4	157,7
1994	176,0	155,2	366,4	171,4	181,9
1995	228,3	237,1	476,3	213,2	236,5
1996	222,2	254,4	491,7	174,3	229,8
1997	219,6	278,4	609,8	161,7	231,8
1998	222,5	291,5	770,4	161,3	240,5
1999	215,1	279,2	735,7	153,9	231,9
2000	212,4	249,9	728,5	156,3	228,6

Elaborado: SRH/MP.

Fonte: Tesouro Nacional; os dados foram apurados pelo critério de competência.

1- Tabela feita com base na Tabela 1.3.

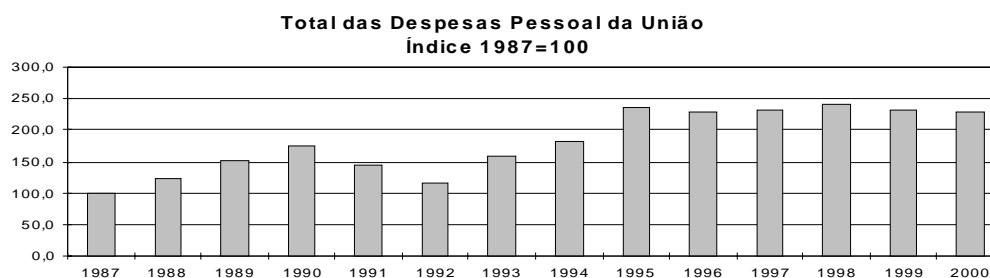

DESPESAS

1.5 - Despesa com Pessoal da União - Ativos e Aposentados

Valores Reais (base-dez/97) ¹

R \$ milhões

	Ativos	Aposentados	Benefícios		Total
			Globais e Ajustes	Transferências Intergover.	
1987	12.533	4.576	1.294	1.313	19.715
1988	15.965	5.746	1.203	1.275	24.189
1989	19.649	6.850	1.588	1.796	29.883
1990	23.177	8.878	27	2.365	34.448
1991	19.673	6.773	0	1.797	28.243
1992	15.438	6.201	0	1.360	22.999
1993	17.362	11.773	0	1.948	31.083
1994	19.348	14.701	(432)	2.251	35.865
1995	25.648	18.188	0	2.800	46.635
1996	24.678	18.350	0	2.286	45.314
1997	24.729	18.837	0	2.123	45.689
1998	24.774	20.526	0	2.118	47.418
1999	23.242	20.466	0	2.021	45.729
2000 ²	23.619	19.408	0	2.052	45.078

Elaborado: SRH/MP.

Fonte : Tesouro Nacional; os dados foram apurados pelo critério de competência.

1- Corrigidos pelo IGP-DI/FGV.

2- Acumulado de ago/99 a jul/2000.

1.6 - Despesa com Pessoal da União - Ativos e Aposentados

Índice 1987 = 100 ¹

	Ativos	Aposentados	Benefícios		Total
			Globais e Ajustes	Transferências Intergover.	
1987	100,0	100,0	100,0	100,0	100,0
1988	127,3	125,5	93,0	97,1	122,7
1989	156,7	149,7	122,7	136,8	151,5
1990	184,9	194,0	2,1	180,2	174,7
1991	156,9	148,0	0,0	136,9	143,2
1992	123,1	135,5	0,0	103,6	116,6
1993	138,5	257,2	0,0	148,4	157,6
1994	154,3	321,2	-33,6	171,4	181,9
1995	204,6	397,3	0,0	213,2	236,5
1996	196,8	400,9	0,0	174,2	229,8
1997	197,3	411,6	0,0	161,7	231,7
1998	197,6	448,5	0,0	161,3	240,5
1999	185,4	447,3	0,0	154,0	232,0
2000	188,5	424,1	0,0	156,3	228,6

Elaborado: SRH/MP.

Fonte : Tesouro Nacional; os dados foram apurados pelo critério de competência.

1- Tabela construída com base na Tabela 1.5.

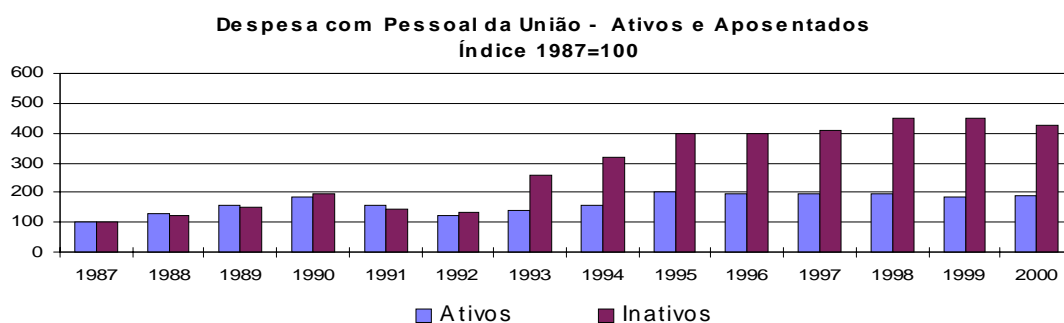

**1.7 - Composição da Despesa com Pessoal da União
Ativos e Aposentados - em %**

	Ativos	Aposentados	Benefícios		Total
			Globais e Ajustes	Transferências Intergover.	
1987	63,6	23,2	6,6	6,7	100,0
1988	66,0	23,8	5,0	5,3	100,0
1989	65,8	22,9	5,3	6,0	100,0
1990	67,3	25,8	0,1	6,9	100,0
1991	69,7	24,0	0,0	6,4	100,0
1992	67,1	27,0	0,0	5,9	100,0
1993	55,9	37,9	0,0	6,3	100,0
1994	53,9	41,0	1,2	6,3	100,0
1995	55,0	39,0	0,0	6,0	100,0
1996	54,5	40,5	0,0	5,0	100,0
1997	54,1	41,2	0,0	4,6	100,0
1998	52,2	43,3	0,0	4,5	100,0
1999	50,8	44,8	0,0	4,4	100,0
2000 ¹	52,4	43,1	0,0	4,6	100,0

Elaborado: SRH/MP.

Fonte : Tesouro Nacional; os dados foram apurados pelo critério de competência.

1- Acumulado de set/99 a ago/2000.

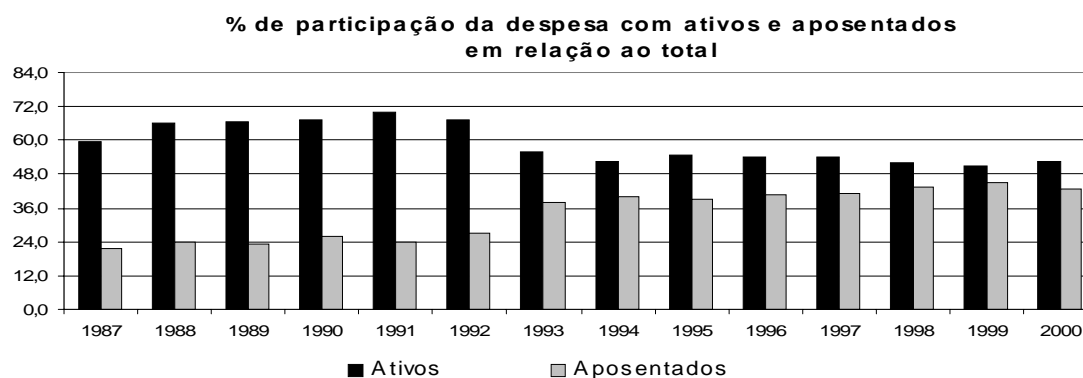

DESPESAS

1.8 - Variação Anual Acumulada da Despesa do Pessoal Civil do Poder Executivo

GRUPOS DE DESPESA	R\$ mil		
	2000 jan a ago	% var. em rel. ao mesmo per. ano ant.	Contribuição % s/ variação total
ATIVOS	7.475.564	5,4	30,3
Vencimento Básico	2.148.136	29,3	38,5
Grat. de Cargos - GAE/GDP/etc	3.298.870	-5,9	-16,3
Peric.-Insal.-Especiais-Expostas	107.962	12,4	0,9
Grat. de Função - DAS/FG/etc	263.797	2,0	0,4
Anuênios	251.930	79,7	8,8
Décimos	256.825	12,7	2,3
Hora Extra	6.486	23,1	0,1
Outras despesas variáveis	63.228	-54,1	-5,9
Desp. Variáveis- Pes. Militar	4.536	3,3	0,0
Obrigações Patronais	758.338	5,9	3,4
Férias	70.981	-19,5	-1,4
13º Salário	244.475	-3,1	-0,6
APOSENTADOS E PENSIONISTAS	8.100.672	6,2	37,4
Aposentados	5.233.946	3,5	14,1
Pensionistas	2.367.551	12,1	20,3
13º Salário - Apos. e Pens.	499.175	8,3	3,0
Despesas de Exercícios Anteriores	31.910	503,6	2,1
28,86% - parcela	374.234		5,4
Folha Suplem entar	106.615	33,8	2,1
Sentenças Judiciárias	1.165.429	-1,6	-1,5
SUBTOTAL	17.254.424	7,9	100,0
Empresas Estatais	836.942		
T O T A L	18.091.366		

Elaborado: SRH/MP

Fonte: SRH/MP

**1.9 - Despesa dos Servidores Federais da União por Poder
Acumulado Ano**

Valores Reais - (base-dez/97)		R\$ milhões					
		1995	1996	1997	1998	1999	2000
PODER EXECUTIVO	Ativos	21.935	20.799	20.071	19.132	17.976	18.720
	Inativos	11.541	11.663	11.646	12.477	12.320	11.403
	Inst.Pensão	5.456	5.443	5.731	6.340	6.386	6.113
	TOTAL	38.932	37.905	37.449	37.949	36.682	36.236
- Cíveis ¹	Ativos	15.868	14.669	14.282	12.514	13.001	13.457
	Inativos	8.369	8.414	8.490	8.803	8.663	7.941
	Inst.Pensão	3.097	3.191	3.215	3.453	3.471	3.355
	TOTAL	27.334	26.274	25.987	24.770	25.125	24.754
- Empresas Públicas	Ativos	1.115	1.294	1.171	1.123	1.026	958
- Soc.Economista Mista	Ativos	291	284	273	285	252	245
- Militares	Ativos	4.662	4.552	4.345	5.211	3.697	4.060
	Inativos	3.172	3.249	3.156	3.674	3.658	3.462
	Inst.Pensão	2.359	2.252	2.516	2.886	2.914	2.757
	TOTAL	10.193	10.053	10.018	11.771	10.269	10.279
PODER LEGISLATIVO	Ativos	1.112	1.165	1.271	1.289	1.200	1.055
	Inativos	315	357	391	453	455	420
	Inst.Pensão	66	80	89	93	103	98
	TOTAL	1.492	1.602	1.751	1.835	1.757	1.573
PODER JUDICIÁRIO	Ativos	2.600	2.712	3.385	4.353	4.066	4.039
	Inativos	662	665	819	979	1.014	993
	Inst.Pensão	147	141	164	184	189	184
	TOTAL	3.409	3.518	4.368	5.517	5.268	5.216
SUB-TOTAL	Ativos	25.647	24.677	24.727	24.774	23.241	23.815
	Inativos	12.517	12.685	12.856	13.910	13.789	12.816
	Inst.Pensão	5.669	5.663	5.984	6.617	6.677	6.395
	TOTAL	43.833	43.025	43.567	45.301	43.708	43.026
TRANSFERÊNCIAS INTERGOVERNAMENTAIS		2.800	2.289	2123	2.118	2.021	2.052
TOTAL		46.633	45.314	45.689	47.418	45.729	45.078

Elaborado: SRH/MP.

Fonte: SRH/MP e STN/MF

1- Inclui Administração Direta, Autarquias Fundações, Bacen e MPU e EPU - em cargos previdenciários da união e servidores do MRE lotados no exterior.

No ano de 2000 foram considerados os últimos 12 meses.

Corrigidos pelo IGP-DI/FGV.

SERVIDORES

2.1 - Quantitativo de Servidores Civis Federais da União por Poderes de 1991 a 1999

		1991	1992	1993	1994	1995	1996	1997	1998	1999
PODER EXECUTIVO	Ativos	986.034	991.888	962.945	957.631	940.155	917.974	888.710	830.180	855.292
	Inativos	348.630	411.919	422.514	433.433	482.401	500.411	497.423	514.188	522.903
	InstPensão	132.750	149.737	232.916	283.944	294.945	335.620	348.956	365.303	365.174
	TOTAL	1.467.414	1.553.544	1.618.375	1.675.008	1.717.501	1.754.005	1.735.089	1.709.671	1.743.369
- Cíveis										
- Administração Direta	Ativos	154.958	173.891	178.225	181.494	244.961	238.228	225.685	218.397	207.830
	Inativos	160.361	202.891	206.666	209.733	219.325	223.000	212.427	227.626	225.548
	InstPensão	-	5.829	62.821	104.185	104.744	135.867	144.114	146.636	148.606
	TOTAL	315.319	382.611	447.712	495.412	569.030	597.095	582.226	592.659	581.984
- Autarquias	Ativos	321.738	324.125	301.844	279.383	208.994	211.063	203.854	198.452	195.153
	Inativos	72.500	87.697	90.086	94.502	120.777	126.553	129.518	135.354	136.131
	InstPensão	-	4.676	21.786	25.688	33.766	37.202	38.767	40.402	41.817
	TOTAL	394.238	416.498	413.716	399.573	363.537	374.818	372.139	374.208	373.101
- Fundações	Ativos	121.679	122.854	112.829	122.143	113.734	105.445	102.186	96.871	94.142
	Inativos	12.014	15.448	16.982	19.070	24.790	28.346	30.677	32.195	32.972
	InstPensão	-	757	5.969	7.187	6.012	8.846	9.439	9.894	10.353
	TOTAL	133.693	139.059	135.780	148.400	144.536	142.637	142.302	138.960	137.467
- Empresas Públicas	Ativos	37.106	36.688	36.280	36.042	35.932	32.086	30.420	30.955	28.953
	TOTAL	37.106	36.688	36.280	36.042	35.932	32.086	30.420	30.955	28.953
- Soc. Economista Mista	Ativos	20.553	19.927	19.394	16.101	15.712	8.729	5.117	7.974	7.748
	TOTAL	20.553	19.927	19.394	16.101	15.712	8.729	5.117	7.974	7.748
- Militares										
PODER LEGISLATIVO	Ativos	330.000	314.403	314.373	322.468	320.822	322.423	321.448	277.531	321.466
	Inativos	103.755	105.883	108.780	110.128	117.509	122.512	124.801	119.013	128.252
	InstPensão	132.750	138.475	142.340	146.884	150.423	153.705	156.636	168.371	164.398
	TOTAL	566.505	558.761	565.493	579.480	588.754	598.640	602.885	564.915	614.116
PODER JUDICIÁRIO	Ativos	15.016	-	17.043	-	17.402	17.623	19.155	18.787	21.343
	Inativos	8.050	-	3.439	-	4.221	4.078	4.771	4.798	8.685
	InstPensão	1.433	-	-	-	1.992	2.087	2.192	2.339	3.776
	TOTAL	24.499	-	20.482	-	23.615	23.788	26.118	25.924	33.804
TOTAL GERAL	Ativos	-	-	-	65.132	64.561	69.646	74.504	76.207	79.677
	Inativos	-	-	-	13.712	14.831	11.518	13.680	15.225	15.353
	InstPensão	-	-	-	-	3.122	3.917	4.373	4.775	5.052
	TOTAL	-	-	-	78.844	82.514	85.081	92.557	96.207	100.082
TOTAL GERAL	Ativos	-	-	-	-	1.022.118	1.005.243	982.369	925.174	956.312
	Inativos	-	-	-	-	501.453	516.007	515.874	534.211	546.941
	InstPensão	-	-	-	-	300.059	341.624	355.521	372.417	374.002
	TOTAL	-	-	-	-	1.823.630	1.862.874	1.853.764	1.831.802	1.877.255

Elaborado: SRH/MP.

Fonte: SRH/MP, SOF/MP e STN/MP

1. Pessoal Civil, Administração Direta, Autarquias e Fundações, não inclui BACEN e MPU.

Fonte: 1991, 1992, 1993, 1994, 1995, 1996, 1997, 1998 e 1999 SIAPE-MARE;

Em 1993 e 1994, a abertura para a administração Direta, Autarquias e Fundações está estimada a partir da distribuição percentual disponível de meses e específicos de cada um destes anos;

Os dados de 1995, 1996, 1997, 1998 e 1999 referem-se ao mês de dezembro dos respectivos anos;

A conversão dos instituidores de pensão dos sistemas DATAPREV/INSS e APSIS/MF para o SIAPE com efeito no ano de 1992 e foi gradativa ao longo do tempo, por isso há uma grande evolução em alguns períodos.

Em 1994 e 1995, os servidores do antigo INAMSP (Autarquia) passaram para o Ministério da Saúde, por isso há uma mudança significativa do quantitativo na Administração Direta e nas Autarquias em 1995.

A partir de 1996 foi considerado o critério de Força de Trabalho=quantidade de vínculos (-) exercício descentralizado (-) lotação provisória (-) cedidos.

2. Empresas Públicas e sociedade de economia mista. Mês referência = dezembro.

Fonte: 1991/1994 - SEST/MPQ;

Fonte: 1995 - SOF/MPQ;

Fonte: 1996, 1997, 1998 e 1999 - STN/MP. Mês referência de Empresa Pública-novembro e de Sociedade de Economia Mista-dezembro.

Os aposentados e Instituidores de Pensão são pagos pela Previdência Social (DATAPREV/INSS);

Os quantitativos de funcionários referem-se somente aqueles pagos pelo Tesouro Nacional.

3. Pessoal Militar. Mês referência = novembro.

Fonte: 1991/1995 - EMFA

Fonte: 1996, 1997, 1998 e 1999 - SIAFI/MF

4. Poder Legislativo. Mês referência = novembro.

Fonte: 1991-REL. CPI PREV; 1993- Documentos internos relativos à prestação de contas do TCU; 1994- LDO e 1995- Planárias DOU, LDO/95 e ADM P(STN);

Fonte: 1996, 1997, 1998 e 1999 - SIAFI/MF

Os dados relativos a 1992 não foram fornecidos;

Incluem cargos comissionados de livre provimento.

5. Poder Judiciário. Mês referência = dezembro.

Fonte: 1991/1995 - SOF/MPQ e ADM P(STN)

Fonte: 1996, 1997, 1998 e 1999 - SIAFI/MF. Mês referência dezembro e novembro, respectivamente.

Obs.: Não consta BACEN e MPU

2.2 - Quantitativo (força de trabalho) de Servidores Civis do Poder Executivo dos Ex-Territórios¹ por Situação de Vínculo

	1996	%	1997	%	1998	%	1999	%	2000 ²	%
<i>Ativos</i>	27.109	71,6	25.247	70,0	24.573	68,0	23.248	65,6	23.999	67,7
<i>Aposentados</i>	7.388	19,5	7.159	19,9	7.729	21,4	8.180	23,1	8.268	23,3
<i>Inst. de Pensão</i>	3.383	8,9	3.644	10,1	3.815	10,6	4.014	11,3	4.125	11,6
<i>Total</i>	37.880	100,0	36.050	100,0	36.117	100,0	35.442	100,0	36.392	102,7

Fonte: SRH/MP.

1- Inclui Acre, Amapá, Rondônia e Roraima

2- Posição de ago/2000

Inclui Servidores Civis da administração direta, fundações e autarquias do Poder Executivo

Em 1996, 1997, 1998 e 1999, foi considerado o quantitativo do mês de dezembro de cada ano.

Força de Trabalho= quantidade de vínculo (-) exercício descentralizado (-) lotação provisória (-) cedido

2.3 - Evolução do Quantitativo de Servidores Civis

	<i>Civis do Poder Executivo¹</i>	<i>Civis do Poder Executivo + Empregados das Estatais²</i>
1988	705.548	
1989	712.740	1.488.608
1990	628.305	1.312.682
1991 ³	598.375	1.238.817
1992 ⁴	620.870	1.261.037
1993	592.898	1.236.538
1994	583.020	1.216.058
1995	567.689	1.140.711
1996	554.736	1.068.063
1997 ⁵	531.725	994.805
1998	513.720	919.732
1999	497.125	871.918
2000 ⁶	494.570	

Elaborado: SRH/MP.

Fonte: SRH-SEST/MP.

1 - Número de servidores civis ativos do Poder Executivo (adm. direta, autarquias e fundações).

- Até 1991, uma parcela significativa destes servidores eram celetistas.

2 - Inclui servidores civis ativos do Poder Executivo e empregados das estatais.

3 - Em 1991 => ocorreu desligamento de servidores - Gov. Collor.

4 - Em 1992 => ocorreu a reintegração dos servidores - Gov. Collor.

5 - A partir de jun/97 considerado o critério de Força de Trabalho

Força de Trabalho= quantidade de vínculo (-) exercício descentralizado (-) lotação provisória (-) cedido.

6 - Posição de ago/2000.

Inclui contrato temporário.

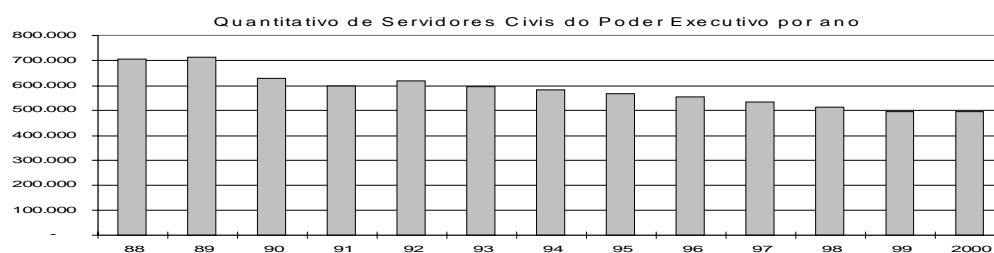

2.4 - Idade Média dos Servidores Civis do Poder Executivo por Situação de Vínculo ¹

Posição: ago/2000

	Masculino	Feminino	Total
Ativos	44	43	44
Aposentados	67	62	65
Inst. de Pensão ²	60	58	60
Total	57	54	56

Fonte: SRH/MP.

1 - Inclui Servidores Civis da administração direta, fundações e autarquias do Poder Executivo (inclusive contratos temporários).

2- No caso do Inst. de Pensão a idade média se refere idade do servidor quando do falecimento.

2.5 - Distribuição dos Servidores Civis Ativos do Poder Executivo por Sexo e Faixa Etária

Posição - ago/2000

Faixa Etária	Masculino		Feminino		Total	
	Quantid.	Part.%	Quantid.	Part.%	Quantid.	Part.%
Até 20	394	0,1	275	0,1	669	0,1
21 a 25	3.172	1,1	3.005	1,4	6.177	1,2
26 a 30	12.786	4,6	10.758	5,0	23.544	4,8
31 a 35	27.545	9,9	21.613	10,0	49.158	9,9
36 a 40	50.646	18,2	44.548	20,6	95.194	19,2
41 a 45	60.661	21,8	55.956	25,9	116.617	23,6
46 a 50	57.228	20,6	42.840	19,8	100.068	20,2
51 a 55	37.448	13,5	21.541	10,0	58.989	11,9
56 a 60	17.139	6,2	10.308	4,8	27.447	5,5
61 a 65	7.976	2,9	4.224	2,0	12.200	2,5
66 a 70	2.897	1,0	1.224	0,6	4.121	0,8
mais de 70	298	0,1	77	0,0	375	0,1
Não classificada ¹	3	0,0	8	0,0	11	0,0
Total	278.193	100,0	216.377	100,0	494.570	100,0

Fonte: SRH/MP.

1 - Não constam informações s/ sexo e idade no cadastro SIAPE.

Inclui contrato temporário

Distribuição dos Servidores por Faixa Etária

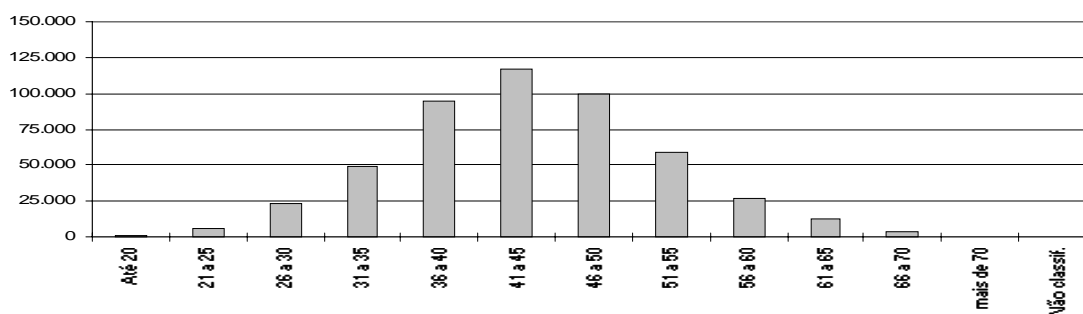

2.6 - Quantitativo (força de trabalho) de Servidores Civis Ativos do Poder Executivo por Nível de Escolaridade¹ do Cargo

Nível	1996	%	1997	%	1998	%	1999	%	2000 ³	%
Superior	185.579	33,5	182.303	34,3	177.694	34,6	180.873	36,4	180.960	36,6
Intermediário	321.408	57,9	302.503	56,9	289.797	56,4	270.534	54,4	267.273	54,0
Auxiliar	31.845	5,7	29.554	5,6	28.306	5,5	26.981	5,4	26.399	5,3
Sem Informação ²	15.934	2,9	17.365	3,3	17.923	3,5	18.733	3,8	19.938	4,0
TOTAL	554.767	100,0	531.732	100,0	513.722	100,0	497.125	100,0	494.570	100,0

Fonte: SRH/MP.

1- Não inclui aposentados e instituidores de pensão, sendo considerados só cargo ocupados.

Não inclui BACEN e MPU.

2- Funções - DAS (não tem informações de escolaridade para função) e sem informação no cadastro.

3 - posição ago/2000

Inclui contrato temporário.

No ano de 1996, 1997, 1998 e 1999 os dados são posição de dezembro

Força de Trabalho= quantidade de vínculo (-) exercício descentralizado (-) lotação provisória (-) cedido.

Quantitativo de Serv. Cívicos Ativos Federais por Nível de Escolaridade do Cargo

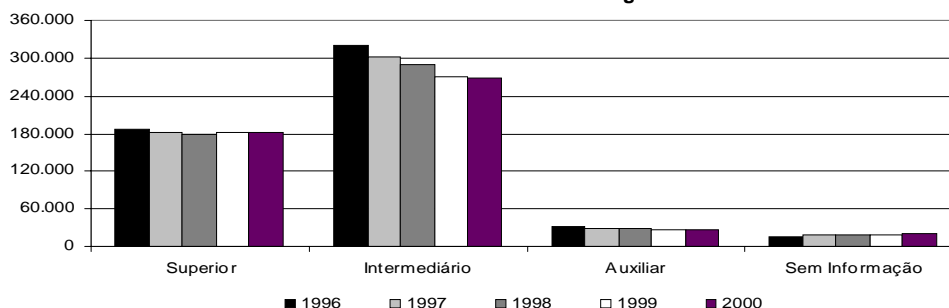

2.7 - Distribuição dos Servidores Civis Ativos do Poder Executivo por Nível de Escolaridade do Servidor

Posição - ago/2000

Nível Escolaridade	Distribuição
Analfabeto	0,2%
Alfabetizado sem cursos regulares	2,4%
Primeiro grau incompleto	9,1%
Primeiro grau	10,8%
Segundo grau incompleto	0,0%
Segundo grau ou técnico	28,5%
Superior incompleto	0,0%
Superior	31,4%
Apurificação / Espec. / Pós-Graduação	8,2%
Mestrado	5,1%
Doutorado ¹	3,9%
Não Classificada	0,3%
Total	100,0%

Fonte: SRH/MP.

1 - Inclui Phd, Livre docência e Pós-doutorado.

Informação é solicitada quando o servidor ingressa no serviço público, significa que pode não estar atualizada em decorrência da reduzida periodicidade da atualização desta informação.

2.8 - Distribuição dos Servidores Civis Ativos do Poder Executivo e dos Trabalhadores do Set. Privado por Nível de Escolaridade

<i>Escolaridade</i>	<i>% Privado</i> ¹	<i>% Serv.Público</i> ²
Analfabeto	4,5	0,2
1º grau incompleto	39,8	11,5
1º grau completo	12,6	10,8
2º grau incompleto	6,2	0,0
2º grau completo	20,3	28,5
Superior incompleto	4,4	0,0
Superior completo	12,2	48,9
Total	100,0	100,0

Elaborado: SRH/MP.

1 - Anuário Estatístico do IBGE, posição de 1998 das Regiões Metropolitanas de Recife, Salvador, Belo Horizonte, Rio de Janeiro, São Paulo e Porto Alegre.

2 - SRH/MP, posição de ago/2000.

Distribuição dos servidores do Poder Executivo e do Setor Privado por Nível de Escolaridade - %

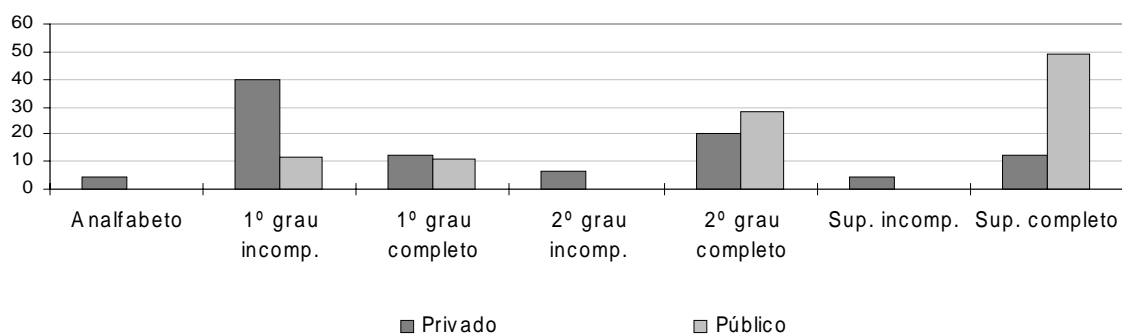

**2.9 - Quantitativo (força de trabalho) de Servidores Civis do Poder Executivo
por Nível de Escolaridade do Cargo e por Ministério ¹**

Posição - ago/2000

	<i>Superior</i>		<i>Intermediário</i>		<i>Auxiliar</i>		<i>Sem Informação</i> ²		<i>Total</i>	
	<i>Qtde</i>	<i>%</i>	<i>Qtde</i>	<i>%</i>	<i>Qtde</i>	<i>%</i>	<i>Qtde</i>	<i>%</i>	<i>Qtde</i>	<i>%</i>
Presidência da República ³	27	1,1	64	2,7	0	0,0	2.277	96,2	2.368	100,0
Advocacia Geral da União	370	14,7	7	0,3	0	0,0	2.141	85,0	2.518	100,0
Agricultura e do Abastecimento	2.827	26,5	5.972	56,1	1.546	14,5	308	2,9	10.653	100,0
Ciência e Tecnologia	3.204	46,4	3.208	46,5	158	2,3	336	4,9	6.906	100,0
Comunicações	91	5,2	628	36,1	4	0,2	1.017	58,4	1.740	100,0
Cultura	1.127	44,2	1.130	44,3	82	3,2	210	8,2	2.549	100,0
Defesa ⁴	4.719	15,0	20.257	64,5	4.236	13,5	2.176	6,9	31.388	100,0
Desenvolvimento Agrário ⁵	1.362	23,8	4.084	71,4	3	0,1	269	4,7	5.718	100,0
Desen., Ind. e Comércio Exterior	721	29,0	1.407	56,6	46	1,8	313	12,6	2.487	100,0
Educação	86.621	52,2	59.388	35,8	15.534	9,4	4.432	2,7	165.975	100,0
Esporte e Turismo	22	11,5	58	30,4	1	0,5	110	57,6	191	100,0
Fazenda	16.309	64,4	7.889	31,1	552	2,2	584	2,3	25.334	100,0
Governos dos Ex-Territórios	8.321	34,7	13.627	56,8	2.049	8,5	2	0,0	23.999	100,0
Integração Nacional	531	31,4	883	52,2	21	1,2	256	15,1	1.691	100,0
Justiça	1.998	9,0	19.211	86,1	444	2,0	647	2,9	22.300	100,0
Meio Ambiente	2.167	27,3	5.294	66,7	174	2,2	306	3,9	7.941	100,0
Minas e Energia	361	18,9	822	43,1	31	1,6	692	36,3	1.906	100,0
Planejamento, Orçamento e Gestão	2.787	19,9	10.146	72,4	164	1,2	911	6,5	14.008	100,0
Previdência e Assistência Social	10.263	25,1	30.157	73,8	164	0,4	285	0,7	40.869	100,0
Relações Exteriores	1.797	59,6	1.185	39,3	5	0,2	28	0,9	3.015	100,0
Saúde	30.647	28,3	74.655	68,9	1.095	1,0	1.993	1,8	108.390	100,0
Trabalho e Emprego	3.630	46,5	3.800	48,7	55	0,7	314	4,0	7.799	100,0
Transportes	1.058	21,9	3.401	70,5	35	0,7	331	6,9	4.825	100,0
Total	180.960	36,6	267.273	54,0	26.399	5,3	19.938	4,0	494.570	100,0

Fonte: SRH/MP.

1 - Não inclui aposentados e instituidores de pensão, sendo considerado só cargos ocupados.

2 - Não possui informação de escolaridade no cadastro SIAPE

3 - Inclui a Vice-Presidência.

4 - Inclui administração direta, Comando da Aeronáutica, Exército e Marinha.

5 - Inclui o INCRA.

6 - Força de trabalho = quantidade de vínculo (-) exercício descentralizado (-) lotação provisória (-) cedido (inclusive contratos temporários).

SERVIDORES

2.10 - Quantitativo (força de trabalho) dos Servidores Públicos Civis do Poder Executivo por Órgão e Situação de Vínculo¹

Posição - ago/2000

	Ativos	%	Aposentados	%	Inst. Pensão	%	Total	%
Presidência da República ²	2.368	98,1	35	1,4	12	0,5	2.415	100,0
Advocacia Geral da União	2.518	99,3	14	0,6	3	0,1	2.535	100,0
Agricultura e do Abastecimento	10.653	29,6	13.327	37,0	12.025	33,4	36.005	100,0
Ciência e Tecnologia	6.906	69,2	2.710	27,2	362	3,6	9.978	100,0
Comunicações	1.740	4,2	20.449	49,2	19.345	46,6	41.534	100,0
Cultura	2.549	63,5	1.277	31,8	188	4,7	4.014	100,0
Defesa ³	31.388	31,8	37.484	38,0	29.825	30,2	98.697	100,0
Desenvolvimento Agrário ⁴	5.718	52,1	4.347	39,6	911	8,3	10.976	100,0
Desen., Ind. e Comércio Exterior	2.487	68,1	961	26,3	202	5,5	3.650	100,0
Educação	165.975	64,6	72.633	28,3	18.137	7,1	256.745	100,0
Esporte e Turismo	191	95,0	10	5,0	0	0,0	201	100,0
Fazenda	25.334	37,6	25.148	37,3	16.946	25,1	67.428	100,0
Governos dos Ex-Territórios	23.999	65,9	8.268	22,7	4.125	11,3	36.392	100,0
Integração Nacional	1.691	40,2	2.208	52,5	304	7,2	4.203	40,2
Justiça	22.300	57,4	10.817	27,9	5.717	14,7	38.834	100,0
Meio Ambiente	7.941	33,2	10.568	44,2	5.421	22,7	23.930	100,0
Minas e Energia	1.906	49,5	1.320	34,3	628	16,3	3.854	100,0
Planejamento, Orçamento e Gestão	14.008	54,9	9.399	36,8	2.130	8,3	25.537	100,0
Previdência e Assistência Social	40.869	43,9	42.214	45,4	9.918	10,7	93.001	100,0
Relações Exteriores	3.015	59,5	1.370	27,0	684	13,5	5.069	100,0
Saúde	108.390	48,5	84.338	37,8	30.671	13,7	223.399	100,0
Trabalho e Emprego	7.799	39,7	8.206	41,8	3.622	18,5	19.627	100,0
Transportes	4.825	5,8	34.440	41,2	44.251	53,0	83.516	100,0
Total	494.570	45,3	391.543	35,9	205.427	18,8	1.091.540	100,0

Elaborado: SRH/MP.

1 - Inclui os servidores civis da administração direta, autarquias e fundações do Poder Executivo (inclusive contratos temporários).

2 - Inclui Vice-Presidência.

3 - Inclui administração direta, Comando da Aeronáutica, Exército e Marinha.

4 - Inclui o INCR A.

5 - Força de trabalho = quantidade de vínculo (-) exercício descentralizado (-) lotação provisória (-) cedido.

2.11 - Idade Média dos Servidores Públicos do Poder Executivo por Órgão e Situação de Vínculo¹

Posição - ago/2000

	Ativos	Aposentados	Inst. Pensão ³	Total
Presidência da República ²	43	67	66	58
Advocacia Geral da União	41	57	55	51
Agricultura e do Abastecimento	47	68	58	58
Ciência e Tecnologia	44	57	49	50
Comunicações	40	72	59	57
Cultura	45	60	58	54
Defesa ³	46	65	50	54
Desenvolvimento Agrário ⁴	43	62	61	55
Desen., Ind.. e Comércio Exterior	44	57	56	53
Educação	43	62	61	55
Esporte e Turismo	41	53		47
Fazenda	42	68	56	55
Governos dos Ex-Territórios	49	65	59	58
Integração Nacional	44	61	58	55
Justiça	41	62	60	54
Meio Ambiente	45	67	65	59
Minas e Energia	44	65	64	58
Planejamento, Orçamento e Gestão	44	59	46	50
Previdência e Assistência Social	44	62	62	56
Relações Exteriores	47	69	61	59
Saúde	46	64	61	57
Trabalho e Emprego	43	67	61	57
Transportes	47	71	62	60
Total	44	65	60	56

Elaborado: SRH/MP.

1 - Inclui os servidores civis da administração direta, autarquias e fundações do Poder Executivo (inclusive contratos temporários).

2 - Inclui Vice-Presidência.

3 - Inclui administração direta, Comando da Aeronáutica, Exército e Marinha.

4 - Inclui o INCRA.

5 - Força de trabalho = quantidade de vínculo (-) exercício descentralizado (-) lotação provisória (-) cedido.

2.12 - Quantitativo dos Servidores Públicos Civis Ativos do Poder Executivo por Órgão, segundo o Sexo¹

Posição - ago/2000

	Masculino		Feminino		Total	
	Qtde	Part. %	Qtde	Part. %	Qtde	Part. %
Presidência da República ²	1.692	71,5	676	28,5	2.368	100,0
Advocacia Geral da União	1.210	48,1	1.308	51,9	2.518	100,0
Agricultura e do Abastecimento	8.195	76,9	2.458	23,1	10.653	100,0
Ciência e Tecnologia	4.554	65,9	2.352	34,1	6.906	100,0
Comunicações	1.015	58,3	725	41,7	1.740	100,0
Cultura	1.340	52,6	1.209	47,4	2.549	100,0
Defesa ³	18.953	60,4	12.435	39,6	31.388	100,0
Desenvolvimento Agrário ⁴	3.742	65,4	1.976	34,6	5.718	100,0
Desen., Ind. e Comércio Exterior	1.474	59,3	1.013	40,7	2.487	100,0
Educação	87.797	52,9	78.178	47,1	165.975	100,0
Esporte e Turismo	92	48,2	99	51,8	191	100,0
Fazenda	14.992	59,2	10.342	40,8	25.334	100,0
Governos dos Ex-Territórios	10.004	41,7	13.995	58,3	23.999	100,0
Integração Nacional	1.067	63,1	624	36,9	1.691	100,0
Justiça	18.276	82,0	4.024	18,0	22.300	100,0
Meio Ambiente	5.576	70,2	2.365	29,8	7.941	100,0
Minas e Energia	1.204	63,2	702	36,8	1.906	100,0
Planejamento, Orçamento e Gestão	8.393	59,9	5.615	40,1	14.008	100,0
Previdência e Assistência Social	17.145	42,0	23.724	58,0	40.869	100,0
Relações Exteriores	1.801	59,7	1.214	40,3	3.015	100,0
Saúde	62.119	57,3	46.271	42,7	108.390	100,0
Trabalho e Emprego	4.213	54,0	3.586	46,0	7.799	100,0
Transportes	3.339	69,2	1.486	30,8	4.825	100,0
Total	278.193	56,2	216.377	43,8	494.570	100,0

Elaborado: SRH/MP.

1 - Inclui os servidores civis da administração direta, autarquias e fundações do Poder Executivo (inclusive contratos temporários).

2 - Inclui a Vice-Presidência.

3 - Inclui administração direta, Comando da Aeronáutica, Exército e Marinha.

4 - Inclui o INCRA.

5 - Força de trabalho = quantidade de vínculo (-) exercício descentralizado (-) lotação provisória (-) cedido.

2.13 - Idade dos Servidores Públicos Civis Ativos do Poder Executivo por Órgão, segundo o Sexo¹**Posição - ago/2000**

	Masculino	Feminino	Total
Presidência da República ²	43	42	43
Advocacia Geral da União	41	41	41
Agricultura e do Abastecimento	47	45	47
Ciência e Tecnologia	45	42	44
Comunicações	42	37	40
Cultura	45	44	45
Defesa ³	48	43	46
Desenvolvimento Agrário ⁴	45	41	43
Desen., Ind. e Comércio Exterior	45	43	44
Educação	42	43	43
Esporte e Turismo	44	38	41
Fazenda	42	42	42
Governos dos Ex-Territórios	49	48	49
Integração Nacional	46	42	44
Justiça	41	41	41
Meio Ambiente	46	44	45
Minas e Energia	45	42	44
Planejamento, Orçamento e Gestão	45	43	44
Previdência e Assistência Social	45	43	44
Relações Exteriores	47	46	47
Saúde	46	45	46
Trabalho e Emprego	44	43	43
Transportes	48	45	47
Total	44	43	44

Elaborado: SRH/MP.

1 - Inclui os servidores civis da administração direta, autarquias e fundações do Poder Executivo (inclusive contratos temporários).

2 - Inclui a Vice-Presidência.

3 - Inclui administração direta, Comando da Aeronáutica, Exército e Marinha.

4 - Inclui o INCRA.

5 - Força de trabalho = quantidade de vínculo (-) exercício descentralizado (-) lotação provisória (-) cedido.

SERVIDORES

2.14 - Quantitativo de Servidores das Carreiras da Administração Pública Federal

Posição - ago/2000

Cargo / Carreira	Quantitativo de Servidores							
	Ativo		Aposentado		Instituidor de Pensão		Total Geral	
	Total	Feminino	Total	Feminino	Total	Feminino	Total	Feminino
- Analista de Comércio Exterior - NS	69	21,7%	-	0,0%	-	0,0%	69	21,7%
- Analista de Planejamento e Orçamento - NS	343	30,6%	192	40,1%	14	35,7%	549	34,1%
- Analista de Finanças e Controle - NS	899	32,5%	1.268	55,0%	252	19,4%	2.419	43,0%
- Especialista Políticas Pub Gestão Governamental	394	25,6%	1	0,0%	1	100,0%	396	25,8%
- Técnico de Planejamento - TP 1500 - NS	43	34,9%	87	54,0%	6	33,3%	136	47,1%
- Técnico de Planejamento e Pesquisa - IPEA - NS	218	26,6%	263	25,9%	17	11,8%	498	25,7%
- Técnico de Planejamento e Orçamento - NI	210	56,2%	77	68,8%	6	33,3%	293	59,0%
- Técnico de Finanças e Controle - NI	1.415	50,8%	1.012	64,1%	147	22,4%	2.574	54,4%
- Cargos de Nível Superior do IPEA	64	31,3%	101	56,4%	2	50,0%	167	46,7%
- Cargos de Nível Intermediário do IPEA	267	38,2%	169	66,3%	11	27,3%	447	48,5%
Auditoria								
- Auditor-Fiscal da Receita Federal	7.412	26,0%	6.284	29,2%	5.958	4,4%	19.654	20,5%
- Técnico da Receita Federal	6.288	42,9%	5.334	68,9%	1.714	22,5%	13.336	50,7%
Diplomacia								
- 3º Secretário a Ministro 1ª Classe	1.048	18,1%	221	8,1%	230	1,7%	1.499	14,1%
- Oficial de Chancelaria - NS	716	63,5%	324	76,2%	60	23,3%	1.100	65,1%
- Assistente de Chancelaria - NI	633	57,3%	267	66,7%	55	21,8%	955	57,9%
Jurídica								
- Procurador Federal ¹	2.418	40,3%	3.529	37,0%	1.029	6,5%	6.976	33,6%
- Procurador da Fazenda Nacional	325	35,7%	211	25,1%	70	2,9%	606	28,2%
- Advogado/Assistente Jurídico AGU	340	52,6%	307	52,1%	68	5,9%	715	48,0%
- Defensor Público	24	0,0%	17	0,0%	17	0,0%	58	36,2%
Polícia Federal								
- Delegado - NS	747	11,6%	663	12,2%	230	0,4%	1.640	10,3%
- Censor - NS ²	-	-	-	-	20	-	20	15,0%
- Perito - NS	283	27,6%	156	33,3%	46	6,5%	485	27,4%
- Escrivão - NI	1.063	25,9%	109	28,4%	58	5,2%	1.230	25,1%
- Agente - NI	4.787	6,8%	1.937	3,2%	2.881	1,3%	9.605	4,4%
- Papiloscopista - NI	193	24,4%	115	20,9%	53	9,4%	361	21,1%
Pesquisa em C & T								
- Analista - NS	1.889	52,0%	1.286	51,5%	82	20,7%	3.257	51,0%
- Tecnologista - NS	3.950	40,9%	1.668	43,9%	114	16,7%	5.732	41,3%
- Pesquisador - NS	2.063	41,3%	647	45,1%	69	23,2%	2.779	41,7%
- Assistente - NI	6.825	41,2%	3.011	44,0%	409	15,9%	10.245	41,0%
- Técnico - NI	8.698	35,5%	3.784	44,7%	311	12,9%	12.793	37,7%
- Auxiliar Técnico - NA	70	35,7%	8	12,5%	2	0,0%	80	32,5%
- Auxiliar - NA	617	29,7%	214	28,5%	52	7,7%	883	28,1%
Tecnol. Militar								
- Engenheiro - NS	259	13,9%	50	12,0%	6	0,0%	315	13,3%
Reforma Agrária								
- Engenheiro Agrônomo - NS	469	13,9%	239	7,1%	40	0,0%	748	11,0%
- Fiscal de Cadastro e Tributação Rural - NS	119	52,1%	15	53,3%	1	100,0%	135	52,6%
- Orientador de Assentamentos - NS	84	54,8%	14	42,9%	1	0,0%	99	52,5%
Auditoria-Fiscal								
- Auditor-Fiscal da Previdência Social	3.827	46,2%	5.600	34,9%	2.699	4,2%	12.126	31,7%
- Auditor-Fiscal do Trabalho - Legislação do Trabalho	2.451	40,7%	2.181	42,3%	703	7,8%	5.335	37,0%
- Auditor-Fiscal do Trabalho - Segurança no Trabalho	393	26,7%	75	10,7%	24	4,2%	492	23,2%
- Auditor-Fiscal do Trabalho - Medicina do Trabalho	291	27,8%	97	21,6%	22	9,1%	410	25,4%
Fiscalização								
- Médico do Trabalho - 40 horas - Mtb ³	17	11,8%	-	0,0%	1	0,0%	18	11,1%
- Supervisor Médico Pericial - NS	180	35,6%	-	0,0%	-	0,0%	180	35,6%
- Fiscal Federal Agropecuário ⁴	1.843	16,3%	1.469	10,2%	935	1,5%	4.247	10,9%
Docente								
- Professor Superior (Auxiliar a Titular)	50.229	40,1%	23.634	40,3%	5.098	7,3%	78.961	38,0%
- Professor de 1º e 2º graus (A a E)	22.271	54,1%	9.830	63,9%	1.946	23,3%	34.047	55,1%
CVM								
- Analista - NS	93	16,1%	49	28,6%	4	25,0%	146	20,5%
- Inspetor - NS	50	12,0%	18	22,2%	6	0,0%	74	13,5%
- Cargos de Nível Intermediário	130	45,4%	71	76,1%	4	75,0%	205	56,6%
- Analista Técnico - NS	134	35,1%	100	47,0%	17	5,9%	251	37,8%
- Assistente Social - NS	1	100,0%	-	0,0%	-	0,0%	1	100,0%
SUSEP								
- Médico - NS	2	50,0%	-	0,0%	-	0,0%	2	50,0%
- Cargos de Nível Intermediário	100	52,0%	177	49,7%	36	8,3%	313	45,7%
PCC								
- Cargos de Nível Superior	71.504	48,0%	61.148	46,9%	19.338	7,8%	151.990	42,4%
- Cargos de Nível Intermediário	239.420	46,8%	227.646	40,9%	135.754	6,9%	602.820	35,6%
- Cargos de Nível Auxiliar	25.879	40,5%	21.600	16,1%	23.627	3,6%	71.106	20,8%
DACTA								
- Cargos de Nível Superior	19	5,3%	6	0,0%	-	0,0%	25	4,0%
- Cargos de Nível Intermediário	182	18,7%	46	28,3%	7	14,3%	235	20,4%
PC ⁵								
- Cargos de Nível Superior	85	17,6%	25	8,0%	28	7,1%	138	13,8%
- Cargos de Nível Intermediário	954	26,4%	754	1,3%	963	1,7%	2.671	10,4%
Min. da Justiça								
- Policial Rodoviário Federal - NI	8.160	5,9%	3.044	0,4%	155	1,9%	11.359	4,4%
- Não Classificado ⁶	4	75,0%	2	0,0%	22	0,0%	28	10,7%
- Sem Cargo ⁷	11.109	36,1%	391	38,4%	6	0,0%	11.506	36,2%
Total	494.570	43,8%	391.543	40,6%	205.427	6,8%	1.091.540	35,7%

Fonte: SRH/MP

NS - Nível Superior

NI - Nível Intermediário

NA - Nível Auxiliar

Inclui contratos temporários

¹ Os cargos efetivos de Procurador Autárquico, Procurador, Advogado, Assistente Jurídico de autarquias e Fundações Públicas, Procurador e Advogado da Superintendência de Seguros Privados e da Comissão Valores Mobiliários. (observado o art. 40 da MP 2048-26/2000) são transformados em cargos de Procurador Federal (Medida Provisória 2048-26 de 29.06.2000 e Medida Provisória 2048-27 de 28.07.2000)

² Extinção, conforme Lei n° 9.688, de 06/07/98.

³ Extinção, conforme art. 10 § 2º da Medida Provisória n° 1.915-1, de 29 de julho de 1999.

⁴ Os cargos de Farmacêutico-NS 908, Zootecnista - NS 911, Engenheiro Agrônomo - NS 912 e Químico - NS 921 do quadro permanente do Ministério da Agricultura e do Abastecimento foram transformados em cargos de Fiscal de Defesa Agropecuária, conforme Portaria n° 1.766 de 24.11.99. Os atuais cargos efetivos da Carreira de Fiscal de Defesa Agropecuária e de Médico Veterinário - NS 910, cujos ocupantes estejam em efetivo exercício nas atividades de controle, inspeção, fiscalização e defesa agropecuária, do Quadro de Pessoal do Ministério da Agricultura e do Abastecimento, são transformados em cargos de Fiscal Federal Agropecuário, conforme art. 28.81º e §2º da MP 2048-26/2000 e MP2048-27 de 28.07.2000

⁵ Polícia Civil do Ex-Território.

⁶ Código de cargo não compatível no cadastro SIAPE.

⁷ Servidores sem vínculo e requisitados de outros órgãos da administração direta, autarquias, fundações, empresas e outras esferas.

2.15 - Distribuição % dos Servidores das Carreiras Ativos por Faixa Etária da Administração Pública Federal Posição - ago/2000

Cargo / Carreira	Faixa Etária					Não Classificado
	Até 30	31 a 40	41 a 50	51 a 60	Mais de 60	
- Analista de Comércio Exterior - NS	37,7%	42,0%	18,8%	1,4%	0,0%	0,0%
- Analista de Planejamento e Orçamento - NS	25,4%	35,0%	31,8%	7,3%	0,6%	0,0%
- Analista de Finanças e Controle - NS	15,1%	42,9%	31,8%	9,2%	0,9%	0,0%
- Especialista Políticas Pub Gestão Governamental	33,2%	44,9%	18,3%	3,3%	0,3%	0,0%
Gestão						
- Técnico de Planejamento - TP 1500 - NS	0,0%	0,0%	48,8%	46,5%	4,7%	0,0%
- Técnico de Planejamento e Pesquisa - IPEA - NS	16,1%	23,4%	36,7%	22,5%	1,4%	0,0%
- Técnico de Planejamento e Orçamento - NI	0,0%	48,1%	43,8%	6,7%	1,4%	0,0%
- Técnico de Finanças e Controle - NI	19,4%	36,5%	36,5%	6,8%	0,7%	0,0%
- Cargos de Nível Superior do IPEA	0,0%	18,8%	73,4%	7,8%	0,0%	0,0%
- Cargos de Nível Intermediário do IPEA	1,1%	39,0%	54,3%	4,5%	1,1%	0,0%
Auditoria						
- Auditor-Fiscal da Receita Federal	6,5%	32,8%	38,9%	18,7%	3,1%	0,0%
- Técnico da Receita Federal	14,8%	42,1%	35,3%	6,4%	1,5%	0,0%
Diplomacia						
- 3º Secretário a Ministro 1ª Classe	10,8%	27,0%	28,9%	24,0%	9,4%	0,0%
- Oficial de Chancelaria - NS	4,1%	31,4%	26,5%	28,5%	9,5%	0,0%
- Assistente de Chancelaria - NI	0,0%	17,2%	54,2%	21,2%	7,4%	0,0%
Jurídica						
- Procurador Federal ¹	18,0%	28,8%	35,2%	16,6%	1,4%	0,0%
- Procurador da Fazenda Nacional	12,0%	51,7%	21,5%	8,0%	6,8%	0,0%
- Advogado/Assistente Jurídico AGU	0,3%	14,4%	44,1%	29,7%	11,5%	0,0%
- Defensor Público	0,0%	4,2%	54,2%	29,2%	12,5%	0,0%
Polícia Federal						
- Delegado - NS	7,9%	37,8%	41,6%	12,3%	0,4%	0,0%
- Perito - NS	11,3%	36,4%	40,6%	11,7%	0,0%	0,0%
- Escrivão - NI	20,7%	43,0%	35,8%	0,5%	0,0%	0,0%
- Agente - NI	12,7%	37,4%	47,9%	1,9%	0,1%	0,0%
- Papiloscopista - NI	7,3%	54,9%	33,7%	4,1%	0,0%	0,0%
Pesquisa em C & T						
- Analista - NS	2,5%	25,6%	56,3%	13,8%	1,9%	0,0%
- Tecnologista - NS	2,0%	26,3%	57,7%	12,5%	1,4%	0,0%
- Pesquisador - NS	0,1%	2,8%	93,9%	2,7%	0,5%	0,0%
- Assistente - NI	2,4%	34,7%	46,2%	13,7%	3,0%	0,0%
- Técnico - NI	2,7%	29,5%	53,9%	12,1%	1,8%	0,0%
- Auxiliar Técnico - NA	7,1%	34,3%	34,3%	22,9%	1,4%	0,0%
- Auxiliar - NA	6,2%	30,3%	33,9%	23,2%	6,5%	0,0%
Tecnologia Militar						
- Engenheiro - NS	0,0%	25,5%	63,7%	9,7%	1,2%	0,0%
Reforma Agrária						
- Engenheiro Agrônomo - NS	4,1%	14,1%	56,5%	23,7%	1,7%	0,0%
- Fiscal de Cadastro e Tributação Rural - NS	0,0%	28,6%	54,6%	16,0%	0,8%	0,0%
- Orientador de Assentamentos - NS	0,0%	33,3%	48,8%	17,9%	0,0%	0,0%
Auditoria-Fiscal						
- Auditor-Fiscal da Previdência Social	4,9%	21,1%	62,9%	9,8%	1,4%	0,0%
- Auditor-Fiscal do Trabalho - Legislação do Trabalho	6,9%	31,9%	33,1%	22,6%	5,5%	0,0%
- Auditor-Fiscal do Trabalho - Segurança no Trabalho	2,8%	18,3%	70,5%	7,6%	0,8%	0,0%
- Auditor-Fiscal do Trabalho - Medicina do Trabalho	1,4%	12,4%	62,2%	23,7%	0,3%	0,0%
Fiscalização						
- Médico do Trabalho - 40 horas - Mtb ²	0,0%	11,8%	70,6%	17,6%	0,0%	0,0%
- Supervisor Médico Pericial - NS	3,3%	38,9%	46,1%	10,0%	1,7%	0,0%
- Fiscal Federal Agropecuário ³	0,1%	4,7%	51,1%	40,5%	3,6%	0,0%
Docente						
- Professor Superior (Auxiliar a Titular)	7,6%	28,8%	38,7%	21,0%	3,9%	0,0%
- Professor de 1º e 2º graus (A a E)	7,7%	35,9%	42,6%	12,1%	1,7%	0,0%
CVM						
- Analista - NS	8,6%	25,8%	50,5%	14,0%	1,1%	0,0%
- Inspetor - NS	12,0%	44,0%	28,0%	16,0%	0,0%	0,0%
- Cargos de Nível Intermediário	6,9%	36,9%	49,2%	6,2%	0,8%	0,0%
SUSEP						
- Analista Técnico - NS	10,4%	42,5%	35,8%	9,0%	2,2%	0,0%
- Assistente Social - NS	0,0%	0,0%	100,0%	0,0%	0,0%	0,0%
- Médico - NS	0,0%	50,0%	50,0%	0,0%	0,0%	0,0%
- Cargos de Nível Intermediário	11,0%	33,0%	46,0%	8,0%	2,0%	0,0%
PCC						
- Cargos de Nível Superior	2,4%	21,6%	40,3%	31,1%	4,6%	0,0%
- Cargos de Nível Intermediário	4,0%	32,0%	45,0%	15,7%	3,3%	0,0%
- Cargos de Nível Auxiliar	5,0%	29,3%	36,9%	22,2%	6,5%	0,0%
DACTA						
- Cargos de Nível Superior	0,0%	10,5%	68,4%	21,1%	0,0%	0,0%
- Cargos de Nível Intermediário	0,0%	15,9%	79,7%	3,8%	0,5%	0,0%
PC⁴						
- Cargos de Nível Superior	0,0%	4,7%	61,2%	32,9%	1,2%	0,0%
- Cargos de Nível Intermediário	0,3%	41,1%	46,8%	9,9%	2,0%	0,0%
Min. da Justiça						
- Policial Rodoviário Federal - NI	24,4%	33,6%	27,7%	13,7%	0,5%	0,0%
- Não Classificado ⁵	0,0%	0,0%	50,0%	25,0%	25,0%	0,0%
- Sem Cargo ⁶	52,1%	15,4%	11,7%	15,1%	5,6%	0,0%
Total	6,1%	29,2%	43,8%	17,5%	3,4%	0,0%

Fonte: SRH/MP

NS - Nível Superior

NI - Nível Intermediário

NA - Nível Auxiliar

Inclui contratos temporários

¹ Os cargos efetivos de Procurador Autárquico, Procurador, Advogado, Assistente Jurídico de autarquias e Fundações Públicas, Procurador e Advogado da Superintendência de Seguros Privados e da Comissão Valores Mobiliários. (observado o art. 40 da MP 2048-26/2000) são transformados em cargos de Procurador Federal (Medida Provisória 2048-26 de 29.06.2000 e Medida Provisória 2048-27 de 28.07.2000)

² Extinção, conforme art. 10 § 2º da Medida Provisória nº 1.915-1, de 29 de julho de 1999.

³ Os cargos de Farmacêutico - NS 908, Zootecnista - NS 911, Engenheiro Agrônomo - NS 912 e Químico - NS 921 do quadro permanente do Ministério da Agricultura e do Abastecimento foram transformados em cargos de Fiscal de Defesa Agropecuária, conforme Portaria nº 1.766 de 24.11.99. Os atuais cargos efetivos da Carreira de Fiscal de Defesa Agropecuária e de Médico Veterinário - NS 910, cujos ocupantes estejam em efetivo exercício nas atividades de controle, inspeção, fiscalização e defesa agropecuária, do Quadro de Pessoal do Ministério da Agricultura e do Abastecimento, são transformados em cargos de Fiscal Federal Agropecuário, conforme art. 28 § 1º e § 2º da MP 2048-26/2000 e MP 2048-27 de 28.07.2000

⁴ Polícia Civil do Ex-Território

⁵ Código de cargo não compatível no cadastro SLAPE

⁶ Servidores sem vínculo e requisitados de outros órgãos da administração direta, autarquias, fundações, empresas e outras esferas

2.16 - Quantitativo dos Servidores Públicos Civis do Poder Executivo por UF e Situação de Vínculo¹**Posição - ago/2000**

Estado	Ativos	%	Aposentados	%	Inst. Pensão	%	Total	%
Acre	2.566	37,5	2.871	42,0	1.404	20,5	6.841	100,0
Alagoas	7.068	49,2	5.205	36,2	2.101	14,6	14.374	100,0
Amapá	9.565	69,1	2.937	21,2	1.336	9,7	13.838	100,0
Amazonas	8.690	63,0	3.786	27,5	1.312	9,5	13.788	100,0
Bahia	22.982	45,8	19.043	37,9	8.168	16,3	50.193	100,0
Ceará	16.739	38,7	18.520	42,8	8.050	18,6	43.309	100,0
Distrito Federal	43.852	42,3	26.927	25,9	33.000	31,8	103.779	100,0
Espírito Santo	8.375	52,1	5.766	35,9	1.925	12,0	16.066	100,0
Goias	10.753	56,3	6.596	34,6	1.740	9,1	19.089	100,0
Maranhão	11.351	58,2	6.149	31,5	1.998	10,2	19.498	100,0
Mato Grosso	7.430	68,2	2.563	23,5	896	8,2	10.889	100,0
Mato Grosso do Sul	6.949	62,5	2.839	25,5	1.330	12,0	11.118	100,0
Minas Gerais	41.960	45,8	33.342	36,4	16.224	17,7	91.526	100,0
Pará	17.658	51,5	11.019	32,1	5.622	16,4	34.299	100,0
Paraíba	14.778	50,4	10.602	36,2	3.940	13,4	29.320	100,0
Paraná	15.508	48,9	11.609	36,6	4.588	14,5	31.705	100,0
Pernambuco	21.742	40,0	22.175	40,8	10.422	19,2	54.339	100,0
Piauí	6.502	44,1	5.788	39,3	2.454	16,6	14.744	100,0
Rio de Janeiro	102.963	36,1	115.475	40,5	66.730	23,4	285.168	100,0
Rio Grande do Norte	10.735	47,0	8.902	39,0	3.186	14,0	22.823	100,0
Rio Grande do Sul	26.376	48,2	20.965	38,3	7.416	13,5	54.757	100,0
Rondônia	13.423	80,6	1.949	11,7	1.277	7,7	16.649	100,0
Roraima	10.965	84,9	1.283	9,9	665	5,1	12.913	100,0
Santa Catarina	12.279	48,4	9.162	36,1	3.924	15,5	25.365	100,0
São Paulo	36.445	44,3	31.715	38,5	14.172	17,2	82.332	100,0
Sergipe	4.902	46,8	4.083	39,0	1.496	14,3	10.481	100,0
Tocantins	2.012	86,2	272	11,6	51	2,2	2.335	100,0
Sem informações ²	2	100,0	0	0,0	0	0,0	2	100,0
Total	494.570	45,3	391.543	35,9	205.427	18,8	1.091.540	100,0

Elaborado: SRH/MP.

¹ - Inclui os servidores civis da administração direta, autarquias e fundações do Poder Executivo (inclusive contratos temporários).² - Não consta informação no cadastro SIAPE.

2.17 - Idade Média dos Servidores Públicos do Poder Executivo por UF e Situação de Vínculo¹**Posição - ago/2000**

Estado	Ativos	Aposentados	Inst. Pensão	Total
Acre	44	66	62	57
Alagoas	43	64	63	57
Amapá	44	64	60	56
Amazonas	43	63	61	56
Bahia	45	66	60	57
Ceará	44	66	64	58
Distrito Federal	43	63	60	55
Espírito Santo	43	64	61	56
Goiás	44	62	60	55
Maranhão	44	63	61	56
Mato Grosso	43	62	60	55
Mato Grosso do Sul	42	64	61	56
Minas Gerais	43	65	61	56
Pará	44	65	61	57
Paraíba	44	65	64	58
Paraná	42	63	62	55
Pernambuco	44	65	61	57
Piauí	44	65	60	57
Rio de Janeiro	45	67	60	57
Rio Grande do Norte	44	65	64	58
Rio Grande do Sul	43	63	57	55
Rondônia	46	62	56	55
Roraima	42	63	56	54
Santa Catarina	43	63	62	56
São Paulo	44	65	57	55
Sergipe	42	64	64	57
Tocantins	43	60	56	53
Total	44	65	60	56

Fonte: SRH/MP.

1 - Inclui Servidores Cívicos da administração direta, fundações e autarquias do Poder Executivo (inclusive contratos temporários).

2 - No caso do Inst. de Pensão a idade média se refere idade do servidor quando do falecimento.

SERVIDORES

2.18 - Quantitativo (força de trabalho) dos Servidores Públicos Civis do Poder Executivo por UF, segundo o Sexo¹

Posição - ago/2000

	Masculino		Feminino		TOTAL	
	Q tde	Part.%	Q tde	Part.%	Q tde	Part.%
Acre	1.806	70,4	760	29,6	2.566	100,0
Alagoas	4.036	57,1	3.032	42,9	7.068	100,0
Amapá	4.477	46,8	5.088	53,2	9.565	100,0
Amazonas	5.059	58,2	3.631	41,8	8.690	100,0
Bahia	13.964	60,8	9.018	39,2	22.982	100,0
Ceará	9.959	59,5	6.780	40,5	16.739	100,0
Distrito Federal	23.419	53,4	20.433	46,6	43.852	100,0
Espírito Santo	4.796	57,3	3.579	42,7	8.375	100,0
Goiás	6.312	58,7	4.441	41,3	10.753	100,0
Maranhão	6.985	61,5	4.366	38,5	11.351	100,0
Mato Grosso	4.690	63,1	2.740	36,9	7.430	100,0
Mato Grosso do Sul	4.255	61,2	2.694	38,8	6.949	100,0
Minas Gerais	24.398	58,1	17.562	41,9	41.960	100,0
Pará	11.140	63,1	6.518	36,9	17.658	100,0
Paraíba	8.585	58,1	6.193	41,9	14.778	100,0
Paraná	8.685	56,0	6.823	44,0	15.508	100,0
Pernambuco	12.384	57,0	9.358	43,0	21.742	100,0
Piauí	4.421	68,0	2.081	32,0	6.502	100,0
Rio de Janeiro	54.686	53,1	48.277	46,9	102.963	100,0
Rio Grande do Norte	6.556	61,1	4.179	38,9	10.735	100,0
Rio Grande do Sul	15.008	56,9	11.368	43,1	26.376	100,0
Rondônia	6.373	47,5	7.050	52,5	13.423	100,0
Roraima	5.152	47,0	5.813	53,0	10.965	100,0
Santa Catarina	7.231	58,9	5.048	41,1	12.279	100,0
São Paulo	19.436	53,3	17.009	46,7	36.445	100,0
Sergipe	2.970	60,6	1.932	39,4	4.902	100,0
Tocantins	1.410	70,1	602	29,9	2.012	100,0
Sem informações ²	0	0,0	2	100,0	2	100,0
Total	278.193	56,2	216.377	43,8	494.570	100,0

Elaborado: SRH/MP.

1 - Inclui os servidores civis da administração direta, autarquias e fundações do Poder Executivo (inclusive contratos tem porários).

2 - Não consta informação no cadastro SIAPE.

Força de trabalho = quantidade de vínculo (-) exercício descentralizado (-) lotação provisória (-) cedido.

2.19 - Idade dos Servidores Públicos Civis Ativos do Poder Executivo por UF, segundo o Sexo¹**Posição - ago/2000**

	Masculino	Feminino	Total
Acre	44	42	44
Alagoas	43	43	43
Amapá	45	44	44
Amazonas	44	42	43
Bahia	45	44	45
Ceará	45	44	45
Distrito Federal	43	42	44
Espírito Santo	43	41	43
Goiás	44	43	44
Maranhão	45	44	44
Mato Grosso	44	42	43
Mato Grosso do Sul	43	41	42
Minas Gerais	44	42	43
Pará	45	43	44
Paraíba	44	44	44
Paraná	42	41	42
Pernambuco	44	44	44
Piauí	45	43	44
Rio de Janeiro	45	44	45
Rio Grande do Norte	44	43	44
Rio Grande do Sul	44	43	43
Rondônia	45	46	46
Roraima	42	42	42
Santa Catarina	43	42	43
São Paulo	44	43	44
Sergipe	42	42	42
Tocantins	43	41	43
Total	44	43	44

Elaborado: SRH/MP.

1 - Inclui os servidores civis da administração direta, autarquias e fundações do Poder Executivo (inclusive contratos temporários).

2.20 - Relação entre o Quantitativo (força de trabalho) dos Servidores Públicos Civis Ativos do Poder Executivo e a População dos Estados

Posição - ago/2000

Estado	Quantidade ¹	% Part. s/ total de serv. públicos	% Part. s/ popul. do estado*
Rio de Janeiro	102.963	20,8	0,7
Distrito Federal	43.852	8,9	2,2
Minas Gerais	41.960	8,5	0,2
São Paulo	36.445	7,4	0,1
Rio Grande do Sul	26.376	5,3	0,3
Bahia	22.982	4,6	0,2
Pernambuco	21.742	4,4	0,3
Pará	17.658	3,6	0,3
Ceará	16.739	3,4	0,2
Paraná	15.508	3,1	0,2
Paraíba	14.778	3,0	0,4
Rondônia	13.423	2,7	1,0
Santa Catarina	12.279	2,5	0,2
Maranhão	11.351	2,3	0,2
Roraima	10.965	2,2	4,0
Goiás	10.753	2,2	0,2
Rio Grande do Norte	10.735	2,2	0,4
Amapá	9.565	1,9	2,1
Amazonas	8.690	1,8	0,3
Espírito Santo	8.375	1,7	0,3
Mato Grosso	7.430	1,5	0,3
Alagoas	7.068	1,4	0,3
Mato Grosso do Sul	6.949	1,4	0,3
Piauí	6.502	1,3	0,2
Sergipe	4.902	1,0	0,3
Acre	2.566	0,5	0,5
Tocantins	2.012	0,4	0,2
Sem informações ²	2	0,0	-
Total	494.570	100,0	0,3 ³

Elaborado: SRH/MP.

1 - Inclui os servidores civis da administração direta, autarquias e fundações do Poder Executivo (inclusive contratos temporários).

2 - Não consta informação no cadastro SIAPE.

3 - % do total de Servidores Públicos Federais Civis Ativos do Poder Executivo sobre a população do País.

* IBGE-censo de 1998.

Força de Trabalho = quantidade de vínculo (-) exercício descentralizado (-) lotação provisória (-) cedido.

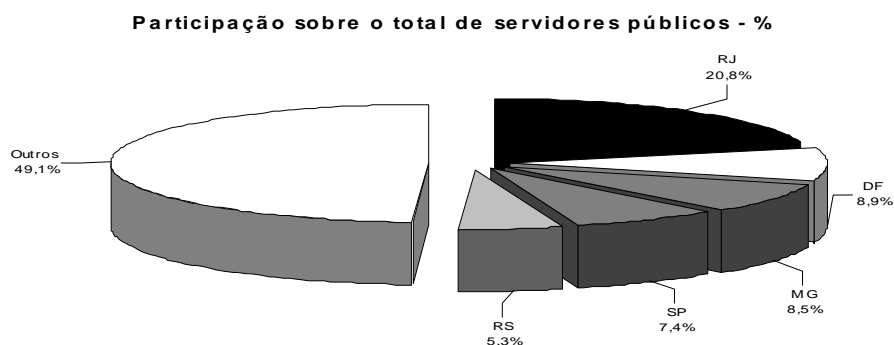

2.21 - Quantitativo de Servidores Públicos Civis Ativos do Poder Executivo ¹ por Região

Posição - ago/2000

	<i>Quantidade</i>	<i>% Part. s/ total de serv. publicos</i>	<i>% Part. s/ popul. da região²</i>
Norte	64.649	13,1	0,6
Nordeste	116.910	23,6	1,0
Sudeste	189.743	38,4	1,7
Sul	54.163	11,0	0,5
Centro-oeste	69.103	14,0	0,6
Sem Informações ³	2	0,0	
Total	494.570	100,0	0,3

Fonte: SRH/MP.

1 - Inclui os servidores civis da administração direta, autarquias e fundações do Poder Executivo (inclusive contratos temporários)

2 - % do total de Servidores Públicos Federais Civis Ativos do Poder Executivo sobre a população da Região.

* IBGE-censo de 1998.

3 - Não consta informação no cadastro SIAPE.

Força de Trabalho = quantidade de vínculo (-) exercício descentralizado (-) lotação provisória (-) cedido.

Participação sobre o total de servidores públicos nas regiões - %

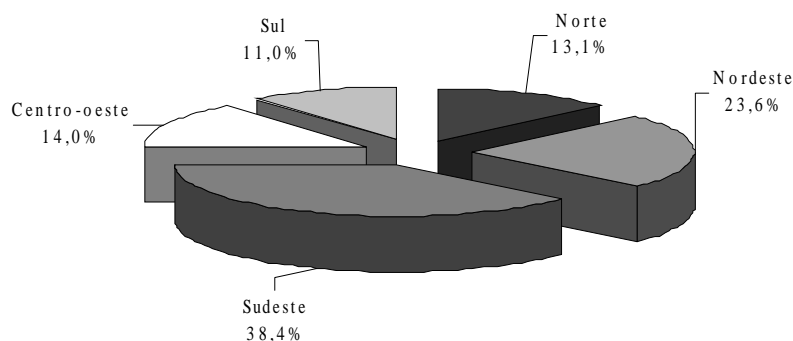

2.22 - Idade Média dos Servidores Públicos do Poder Executivo ¹ por Situação de Vínculo e Região

Posição - ago/2000

	Ativos	Aposentados	Inst. de Pensão ²	Total
Norte	44	64	60	56
Nordeste	44	65	62	57
Sudeste	44	66	60	57
Sul	42	63	60	55
Centro-oeste	43	63	60	55
Total	44	65	60	56

Fonte: SRH/MP.

1 - Inclui os servidores civis da administração direta, autarquias e fundações do Poder Executivo (inclusive contratos temporários).

2 - No caso do Inst. de Pensão a idade média se refere idade do servidor quando do falecimento.

2.23 - Quantidade de Servidores Civis Ativos Municipais, Estaduais e Federais

Regiões Brasileiras	Servidores			TOTAL a+b+c	% de Part. do Total sobre PEA	% de Part. do Total sobre População
	Municipais ¹	Estaduais ¹	Federais ²			
	a	b	c			
Norte	89.027	258.100	69.127	416.254	13,0%	3,4%
- Acre	6.660	26.464	2.789	35.913	26,5%	6,6%
- Amapá	2.024	16.030	9.768	27.822	23,6%	6,1%
- Amazonas	6.979	55.613	10.091	72.683	9,6%	2,8%
- Pará	46.627	97.884	18.921	163.432	12,8%	2,7%
- Rondônia	15.487	32.439	14.358	62.284	17,1%	4,7%
- Roraima	187	1.608	11.080	12.875	15,9%	4,7%
- Tocantins	11.063	28.062	2.120	41.245	8,7%	3,5%
Nordeste	591.011	606.432	128.609	1.326.052	6,3%	2,8%
- Alagoas	42.531	21.290	7.977	71.798	6,3%	2,6%
- Bahia	122.976	183.612	25.570	332.158	5,5%	2,5%
- Ceará	101.629	16.456	17.934	136.019	4,2%	1,9%
- Maranhão	43.209	68.605	12.126	123.940	4,8%	2,3%
- Paraíba	70.121	62.915	16.363	149.399	9,8%	4,4%
- Pernambuco	110.085	99.527	24.070	233.682	7,0%	3,1%
- Piauí	27.973	56.449	7.154	91.576	6,9%	3,3%
- Rio Grande do Norte	46.157	57.225	11.897	115.279	9,8%	4,3%
- Sergipe	26.330	40.353	5.518	72.201	9,7%	4,1%
Centro-Oeste	126.575	251.843	97.509	475.927	9,3%	4,2%
- Distrito Federal		95.685	69.592	165.277	20,1%	8,2%
- Goiás	71.708	77.109	11.967	160.784	7,3%	3,2%
- Mato Grosso	26.029	37.142	8.197	71.368	6,2%	2,9%
- Mato Grosso do Sul	28.838	41.907	7.753	78.498	8,2%	3,8%
Sudeste	1.068.853	1.211.509	211.926	2.492.288	7,7%	3,5%
- Espírito Santo	44.534	33.298	9.372	87.204	6,3%	2,9%
- Minas Gerais	274.434	238.906	45.873	559.213	6,8%	3,2%
- Rio de Janeiro	217.058	215.678	109.318	542.054	8,8%	3,9%
- São Paulo	532.827	723.627	47.363	1.303.817	7,9%	3,6%
Sul	419.538	364.678	63.484	847.700	6,8%	3,4%
- Paraná	176.552	137.735	17.596	331.883	7,2%	3,5%
- Rio Grande do Sul	162.155	167.203	30.903	360.261	6,8%	3,6%
- Santa Catarina	80.831	59.740	14.985	155.556	5,9%	3,0%
- Ignorado ³	17	3	2	-	-	-
Total Brasil	2.295.021	2.692.565	570.657	5.558.243	7,5%	3,3%

Elaborado: SRH/MP.

Fonte: Mtb/RAIS/97, PNAD/IBGE, IPEA e SEAP/MOG - considerado servidores ativos

Exclui: Empresas Públicas e Sociedade de Economia Mista.

1 - Inclui Poder Executivo, Autarquias, Fundações, Legislativo e Judiciário- Dados extraídos da RAIS/97

2 - Inclui Poder Executivo, Autarquias, Fundações, Legislativo e Judiciário- Dados extraídos da RAIS/97 e do SIAPE-ago/2000 (inclui contratos temporários).

3 - Não consta informação no cadastro SIAPE.

3.1 - Ingressos no Serviço Público Federal - Por Concurso Público

Cargo / Carreira	Ingresso por Concurso Público							
	1995	1996	1997	1998	1999	2000 ¹	Total	
<i>Gestão</i>	- Analista de Comércio Exterior - NS	0	0	0	0	87	0	87
	- Analista de Planejamento Orçamento - NS	0	39	28	92	0	0	159
	- Analista de Finanças e Controle - NS	45	83	92	176	0	0	396
	- Especialista Políticas Pub Gestão Governamental	0	52	84	0	0	0	136
	- Técnico de Planejamento e Pesquisa - IPEA - NS	0	33	25	36	0	0	94
	- Técnico de Finanças e Controle - NI	114	163	104	155	0	0	536
	- Cargos de Nível Superior do IPEA	0	0	1	0	0	0	1
- Cargos de Nível Intermediário do IPEA	4	0	0	0	0	0	4	
<i>Auditoria</i> ²	- Auditor-Fiscal da Receita Federal	271	1	1.174	133	0	0	1.579
	- Técnico da Receita Federal	1.304	135	200	503	0	0	2.142
<i>Diplomacia</i>	- 3º Secretário a Ministro 1ª Classe	12	43	33	28	20	25	161
	- Oficial de Chancelaria - NS	5	41	0	131	2	0	179
	- Assistente de Chancelaria - NI	1	0	0	0	0	0	1
<i>Jurídica</i>	- Procurador Autárquico do INSS	2	3	180	121	1	201	508
	- Procurador da Fazenda Nacional	7	0	0	73	0	0	80
	- Advogado/Assistente Jurídico AGU	0	33	1	0	0	372	406
	- Advogado/Procurador de Autarquias e Fundações	128	112	182	103	21	6	552
<i>Polícia Federal</i>	- Delegado -NS	46	132	17	14	170	14	393
	- Perito - NS	21	76	12	5	29	0	143
	- Papiloscopista - NI	0	0	0	0	28	0	28
	- Escrivão - NI	64	40	399	29	3	60	595
- Agente - NI	0	264	585	63	446	19	1.377	
<i>Pesquisa em C&T</i>	- Analista - NS	29	85	48	71	9	8	250
	- Tecnologista - NS	88	140	106	90	11	1	436
	- Pesquisador - NS	61	60	57	60	1	39	278
	- Assistente - NI	168	161	21	43	12	0	405
	- Técnico - NI	134	218	34	62	33	1	482
	- Auxiliar Técnico - NA	5	2	0	0	0	0	7
- Auxiliar - NA	112	0	0	1	0	0	113	
<i>Reforma Agrária</i>	- Engenheiro Agrônomo - NS	0	0	71	0	0	0	71
	- Orientador de Projetos de Assentamentos - NS	0	0	0	0	1	0	1
<i>Auditoria-Fiscal</i>	- Auditor-Fiscal da Previdência Social ³	400	5	179	421	0	0	1.005
	- Auditor-Fiscal do Trabalho - Segurança no Trabalho ³	0	0	0	40	19	0	59
	- Auditor-Fiscal do Trabalho - Legislação do Trabalho ³	532	483	16	3	85	0	1.119
<i>Fiscalização</i>	- Médico do Trabalho - 40 horas Mtb	0	0	0	47	15	0	62
	- Supervisor Médico Pericial - NS	0	0	0	170	1	0	171
	- Engenheiro Agrônomo - MAARA	0	1	1	0	0	0	2
<i>Docente</i>	- Professor Superior	1.509	1.950	2.411	2.140	537	488	9.035
	- Professor de 1º e 2º graus	1.095	1.181	976	984	83	71	4.390
<i>CVM</i>	- Advogado - NS	1	0	6	6	0	0	13
	- Analista - NS	7	10	8	12	0	0	37
	- Inspetor - NS	3	8	12	5	0	0	28
	- Cargos de Nível Intermediário	16	0	0	0	0	0	16
<i>SUSEP</i>	- Analista Técnico - NS	0	34	0	0	12	0	46
	- Procurador Autárquico - NS	0	9	0	0	3	0	12
	- Cargos de Nível Intermediário	0	0	1	0	0	0	1
<i>PCC</i>	- Cargos de Nível Superior	3.447	1.695	854	794	32	16	6.838
	- Cargos de Nível Intermediário	8.059	1.328	1.041	1.024	83	36	11.571
	- Cargos de Nível Auxiliar	1.752	365	94	74	2	0	2.287
<i>Min. da Justiça</i>	- Policial Rodoviário Federal - NI	233	942	2	0	383	28	1.588
TOTAL		19.675	9.927	9.055	7.709	2.129	1.385	49.880

Fonte: SRH/MP

NS - Nível Superior

NI - Nível Intermediário

NA - Nível Auxiliar

¹ Posição agosto/2000.

² Reestruturação, conforme Medida Provisória nº 1.915, de 29 de junho de 1999.

³ Organização, conforme Medida Provisória nº 1.915-1, de 29 de julho de 1999.

3.2 - Ingressos no Serviço Público Federal no Plano de Classificação de Cargos - PCC Por Concurso Público

Cargo	Ingresso por Concurso Público						Total
	1995	1996	1997	1998	1999	2000 ¹	
- Nível Superior	3.447	1.695	854	794	32	16	6.838
- Administrador	241	58	20	15	0	0	334
- Assistente Social	72	36	44	42	1	0	195
- Bibliotecário / Bibliotecário-documentalista	65	123	48	33	1	1	271
- Cirurgião-Dentista / Odontólogo	57	7	12	10	0	0	86
- Contador	45	32	44	17	2	1	141
- Enfermeiro	911	257	190	154	19	6	1.537
- Engenheiro	156	56	94	55	0	0	361
- Farmacêutico / Farmacêutico-bioquímico	133	87	13	40	2	0	275
- Fisioterapeuta	62	23	6	5	0	0	96
- Fonoaudiólogo	17	2	1	4	1	0	25
- Médico	1.100	823	275	283	4	4	2.489
- Nutricionista	79	21	12	4	0	1	117
- Psicólogo	65	29	19	18	0	0	131
- Tec. Ass. Educacionais / Tec. Ens. Orientação	113	28	26	84	0	0	251
- Outros	331	113	50	30	2	3	529
- Nível Intermediário	8.059	1.328	1.041	1.024	83	36	11.571
- Agente Administrativo	2.241	168	45	141	0	2	2.597
- Agente de Serviços de Engenharia	41	2	1	1	0	0	45
- Assistente Administração / Aux. Administrativo	750	39	43	87	1	1	921
- Auxiliar Biblioteca	49	2	0	1	0	0	52
- Auxiliar de Enfermagem	2.586	495	463	213	45	2	3.804
- Técnico Agropecuária / Oper. Máquinas Agrícolas	55	44	56	9	0	0	164
- Técnico de Contabilidade	144	74	42	18	0	0	278
- Técnico de Farmácia	42	6	14	3	0	0	65
- Técnico de Laboratório/Laboratorista-área	271	197	132	196	9	11	816
- Técnico em Enfermagem	400	77	73	147	19	0	716
- Técnico em Radiologia	114	55	13	6	0	16	204
- Outros	1.366	169	159	202	9	4	1.909
- Nível Auxiliar	1.752	365	94	74	2	0	2.287
- Auxiliar Agropecuária	15	78	19	6	0	0	118
- Auxiliar de Farmácia	40	18	2	3	0	0	63
- Auxiliar de Laboratório	138	41	26	14	1	0	220
- Auxiliar de Nutrição	77	39	4	1	0	0	121
- Auxiliar OpServ Diversos / Auxiliar Operacional	685	0	0	4	0	0	689
- Auxiliar Rural	2	18	12	0	0	0	32
- Cozinheiro / Copeiro / Auxiliar Cozinha	175	91	16	20	0	0	302
- Encanador / Marceneiro / Auxiliar Eletricista	86	1	0	1	0	0	88
- Operador de Máquina e Lavanderia	145	3	3	2	0	0	153
- Outros	389	76	12	23	1	0	501
TOTAL	13.258	3.388	1.989	1.892	117	52	20.696

Fonte: SRH/MP

¹ Posição agosto/2000.

**3.3 - Ingressos no Serviço Público Federal por Nível de Escolaridade
Por Concurso Público**

Nível	Ingresso por Concurso Público						Total
	1995	1996	1997	1998	1999	2000 ¹	
Superior	7.709	6.309	6.574	5.755	1.139	1.241	28.727
- Professor	2.604	3.131	3.387	3.124	620	559	13.425
- Outros	5.105	3.178	3.187	2.631	519	682	15.302
Intermediário	10.097	3.251	2.387	1.879	988	144	18.746
Auxiliar	1.869	367	94	75	2	0	2.407
TOTAL	19.675	9.927	9.055	7.709	2.129	1.385	49.880

Fonte: SRH/MP

¹ Posição agosto/2000.

**Ingressos no Serviço Público Federal
Nível de Escolaridade - Por Concurso Público**

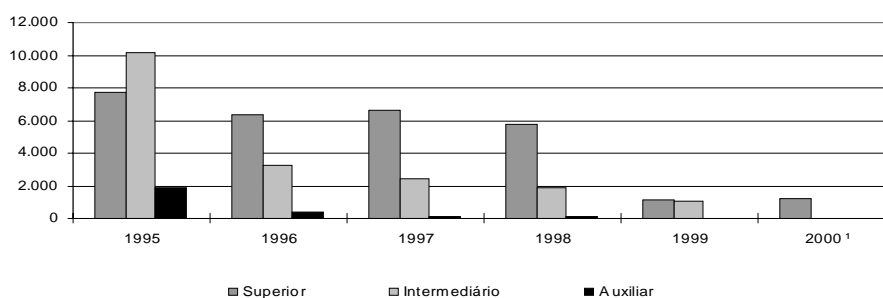

**3.4 - Ingressos no Serviço Público Federal por Nível de Escolaridade
Por Concurso Público - %**

Nível	% de Participação de Ingresso por Concurso Público						Total
	1995	1996	1997	1998	1999	2000 ¹	
Superior	39,2	63,6	72,6	74,7	53,5	89,6	57,6
- Professor	13,2	31,5	37,4	40,5	29,1	40,4	26,9
- Outros	25,9	32,0	35,2	34,1	24,4	49,2	30,7
Intermediário	51,3	32,7	26,4	24,4	46,4	10,4	37,6
Auxiliar	9,5	3,7	1,0	1,0	0,1	0,0	4,8
TOTAL	100,0	100,0	100,0	100,0	100,0	100,0	100,0

Fonte: SRH/MP

¹ Posição agosto/2000.

3.5 - Idade Média dos Ingressos no Serviço Público Federal - Por Concurso Público

Cargo / Carreira	Idade Média - Ingresso por Concurso Público						
	1995	1996	1997	1998	1999	2000 ¹	
<i>Gestão</i>	- Analista de Comércio Exterior - NS	0	0	0	0	33	0
	- Analista de Orçamento - NS	0	36	32	33	0	0
	- Analista de Finanças e Controle - NS	31	34	33	32	0	0
	- Especialista Políticas Pub Gestão Governamental	0	34	31	0	0	0
	- Supervisor Médico Pericial - NS	0	0	0	39	30	0
	- Técnico de Planejamento e Pesquisa - IPEA - NS	0	29	29	31	0	0
	- Técnico de Finanças e Controle - NI	23	28	29	28	0	0
<i>Auditoria</i> ²	- Auditor-Fiscal da Receita Federal	32	53	35	36	0	0
	- Técnico da Receita Federal	30	32	29	30	0	0
<i>Diplomacia</i>	- 3º Secretário a Ministro 1ª Classe	28	28	33	27	27	27
	- Oficial de Chancelaria - NS	51	37	0	36	31	0
	- Assistente de Chancelaria - NI	32	0	0	0	0	0
<i>Jurídica</i>	- Procurador Autárquico do INSS	32	43	31	29	23	30
	- Procurador da Fazenda Nacional	38	0	0	30	0	0
	- Advogado/Assistente Jurídico AGU	0	37	47	0	0	33
	- Advogado/Procurador de Autarquias e Fundações	34	34	30	30	30	32
<i>Polícia Federal</i>	- Delegado -NS	32	33	36	32	34	41
	- Perito - NS	32	31	35	33	32	0
	- Papiloscopista - NI	0	0	0	0	30	0
	- Escrivão - NI	29	29	30	32	31	29
	- Agente - NI	0	28	29	30	31	34
<i>Pesquisa em C&T</i>	- Analista - NS	31	35	33	34	35	39
	- Tecnologista - NS	32	33	32	33	32	25
	- Pesquisador - NS	34	38	36	36	35	40
	- Assistente - NI	32	30	28	29	28	0
	- Técnico - NI	28	28	29	28	28	44
	- Auxiliar Técnico - NA	26	31	0	0	0	0
	- Auxiliar - NA	29	0	0	39	0	0
<i>Reforma Agrária</i>	- Engenheiro Agrônomo - NS	0	0	32	0	0	0
	- Orientador de Projetos de Assentamentos - NS	0	0	0	0	46	0
<i>Auditoria-Fiscal</i>	- Auditor-Fiscal da Previdência Social ³	41	40	32	33	0	0
	- Auditor-Fiscal do Trabalho - Segurança no Trabalho ³	0	0	0	36	32	0
	- Auditor-Fiscal do Trabalho - Legislação do Trabalho ³	33	34	41	31	32	0
<i>Fiscalização</i>	- Médico do Trabalho - 40 horas Mtb	0	0	0	38	38	0
	- Engenheiro Agrônomo - MAARA	0	36	37	0	0	0
<i>Docente</i>	- Professor Superior	35	36	36	35	38	39
	- Professor de 1º e 2º graus	34	34	34	33	35	36
<i>CVM</i>	- Advogado - NS	25	0	27	27	0	0
	- Analista - NS	31	38	31	32	0	0
	- Inspetor - NS	27	39	32	34	0	0
	- Cargos de Nível Intermediário	29	0	0	0	0	0
<i>SUSEP</i>	- Analista Técnico - NS	0	37	0	0	32	0
	- Procurador Autárquico - NS	0	33	0	0	28	0
	- Cargos de Nível Intermediário	0	0	30	0	0	0
<i>PCC</i>	- Cargos de Nível Superior	34	34	35	34	35	35
	- Cargos de Nível Intermediário	30	31	31	29	30	31
	- Cargos de Nível Auxiliar	32	32	31	30	41	0
<i>IPEA</i>	- Cargos de Nível Superior	0	0	24	0	0	0
	(demais cargos) - Cargos de Nível Intermediário	30	0	0	0	0	0
<i>Min. da Justiça</i>	- Policial Rodoviário Federal - NI	29	31	33	0	28	27
TOTAL		31	33	34	33	33	35

Fonte: SRH/MP

NS - Nível Superior

NI - Nível Intermediário

NA - Nível Auxiliar

¹ Posição agosto/2000.

² Reestruturação, conforme Medida Provisória nº 1.915, de 29 de junho de 1999.

³ Organização, conforme Medida Provisória nº 1.915-1, de 29 de julho de 1999.

**3.6 - Ingressos no Serviço Público Federal por Nível de Escolaridade
- Contratação por Tempo Determinado**

Nível	Contratação por Tempo Determinado					
	1995	1996	1997	1998	1999	2000 ¹
Superior	5.351	7.687	7.248	5.821	5.056	5.859
- Professor	4.724	6.749	5.872	4.588	3.792	4.023
- Médico Residente	622	938	1.375	1.233	1.261	1.836
- Outros	5	0	1	0	3	0
Intermediário	1	118	1.416	1.508	932	1.679
- Agente Credenciado	0	0	1.413	1.504	916	1.679
- Artífice	0	117	3	4	16	0
- Outros	1	1	0	0	0	0
Auxiliar	9	102	0	3	0	0
Demais Cargos ²	107	866	844	345	637	499
TOTAL	5.468	8.773	9.508	7.677	6.625	8.037

Fonte: SR H/MP

¹ Posição agosto/2000.

² Não constam informações de cargo/nível de cargo no cadastro SIAPE.

Agente Credenciado: refere-se ao recenseador do IBGE

**Ingressos no Serviço Público Federal
Nível de Escolaridade - Contratação por Tempo Determinado**

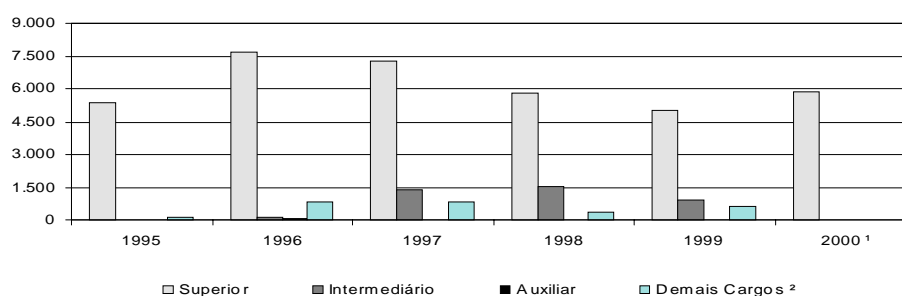

REMUNERAÇÃO

4.1 - Remuneração Média dos Servidores Federais da União por Poder Média Anual

Valores Reais - (base-dez/97)		R\$					
		1995	1996	1997	1998	1999	2000
PODER EXECUTIVO							
- <i>Civis</i> ¹	Ativos	2.031	1.925	1.944	1.764	2.233	1.985
	Inativos	1.693	1.694	1.659	1.675	1.775	1.497
	Inst.Pensão	1.650	1.430	1.281	1.287	1.441	1.240
	TOTAL	1.868	1.772	1.735	1.646	1.929	1.674
- <i>Empresas Públicas</i>	Ativos	2.568	2.927	2.779	2.719	2.892	2.480
- <i>Soc.Economista Mista</i>	Ativos	1.702	2.420	2.485	2.673	2.772	2.392
- <i>Militares</i>	Ativos	1.126	1.145	1.114	1.407	966	964
	Inativos	2.078	1.931	1.912	2.182	2.432	2.041
	Inst.Pensão	1.184	1.169	1.215	1.366	1.487	1.254
	TOTAL	1.323	1.235	1.250	1.569	1.414	1.265
PODER LEGISLATIVO							
	Ativos	4.855	4.967	5.161	5.111	5.131	3.954
	Inativos	5.784	6.181	6.258	6.799	6.803	4.091
	Inst.Pensão	2.537	2.956	3.126	3.088	2.990	2.091
	TOTAL	4.824	5.012	5.192	5.242	5.236	3.777
PODER JUDICIÁRIO							
	Ativos	3.390	3.029	3.479	4.384	4.023	3.802
	Inativos	5.058	4.364	4.752	5.163	5.619	4.860
	Inst.Pensão	3.315	2.501	2.813	3.037	3.193	2.726
	TOTAL	3.620	3.187	3.626	4.442	4.230	3.909
TRANSFERÊNCIAS							
INTERGOVERNAMENTAIS		1.395	1.115	979	1.124	1.077	951

Elaborado: SRH/MP.

Fontes: Elaborado: SRH/MP e STN/MF

1. Inclui Administração Direta, Autarquias, Fundação, Bacen e MPU.

No ano de 2000 foram considerados os últimos 12 meses.

Remuneração média corresponde à despesa total dividida pelo nº de servidores.

Dados corrigidos pelo IGP-DI/FGV.

4.2 - Estrutura Salarial das Carreiras da Administração Pública Federal Posição - Ago/2000

	Cargo / Carreira	Vencimentos		
		Piso	Teto	% de Amplitude ¹
Gestão	- Analista Planej.Orçamento / Finanças e Controle / Gestor - NS	2.861,46	6.726,23	135
	- Analista de Comércio Exterior - NS	2.861,46	6.726,23	135
	- Técnico de Planejamento - TP 1500 - NS	2.861,46	6.726,23	135
	- Técnico de Planejamento e Pesquisa do IPEA - NS	2.861,46	6.726,23	135
	- Demais Cargos de Nível Superior do IPEA	2.861,46	6.726,23	135
	- Demais Cargos de Nível Intermediário do IPEA	1.174,10	2.200,01	87
	- Técnico PlanejamentoOrçamento / Finanças e Controle - NI	1.174,10	2.200,01	87
Auditoria	- Auditor-Fiscal da Receita Federal	3.132,56	7.080,24	126
	- Técnico da Receita Federal	1.285,34	2.905,14	126
Diplomacia	- 3º Secretário a Ministro 1ª Classe	3.538,11	5.427,52	53
	- Oficial de Chancelaria - NS	1.450,02	2.999,95	107
	- Assistente de Chancelaria - NI	392,60	1.112,78	183
Jurídica	- Procurador Federal ²	3.446,15	7.080,24	105
	- Procurador da Fazenda Nacional ³	3.446,15	7.080,24	105
	- Advogado/Assistente Jurídico AGU	3.446,15	7.080,24	105
	- Defensor Público da União	3.446,15	7.080,24	105
Polícia Federal ⁵	- Delegado -NS	7.563,17	8.967,71	19
	- Censor - NS ⁴	7.563,17	8.967,71	19
	- Perito - NS	7.563,17	8.967,71	19
	- Escrivão - NI	3.960,26	5.807,48	47
	- Agente - NI	3.960,26	5.807,48	47
	- Papiloscopista - NI	3.960,26	5.807,48	47
Pesquisa em C & T	- Analista - NS	1.396,49	4.895,32	251
	- Tecnologista - NS	1.396,49	4.895,32	251
	- Pesquisador - NS	2.112,36	4.895,32	132
	- Assistente - NI	722,69	1.591,37	120
	- Técnico - NI	722,69	1.591,37	120
	- Auxiliar Técnico - NA	402,42	652,29	62
	- Auxiliar - NA	402,42	652,29	62
Tecnologia Militar	- Analista	1.480,82	3.240,59	119
	- Engenheiro	1.480,82	3.240,59	119
Grupo	- Nível Superior	2.313,48	3.855,26	67
Informações	- Nível Intermediário	955,32	1.758,33	84
Reforma Agrária	- Engenheiro Agrônomo - NS	2.072,31	3.307,20	60
	- Fiscal de Cadastro e Tributação Rural - NS	2.013,60	3.199,99	59
	- Orientador de Assentamentos - NS	2.013,60	3.199,99	59
Auditoria-Fiscal	- Auditor-Fiscal da Previdência Social	3.132,56	7.080,24	126
	- Fiscal do Trabalho - Legislação do Trabalho	3.132,56	7.080,24	126
	- Fiscal do Trabalho - Medicina do Trabalho	3.132,56	7.080,24	126
	- Fiscal do Trabalho - Segurança no Trabalho	3.132,56	7.080,24	126
Fiscalização	- Médico do Trabalho - 40 horas -Mtb ⁶	4.683,62	5.243,00	12
	- Fiscal Federal Agropecuário ⁷	2.123,65	5.100,83	140
	- Supervisor Médico Pericial	2.237,65	3.498,74	56
Docente	- Professor Superior (Auxiliar a Titular)	1.176,94	4.860,17	313
	- Professor de 1º e 2º graus (A a E)	907,28	3.377,39	272
CVM	- Inspetor e Analista - NS	2.861,46	6.726,23	135
	- Agente Executivo - NI	1.459,61	2.238,81	53
SUSEP	- Analista Técnico - NS	2.861,46	6.726,23	135
	- Cargos de Nível Intermediário	1.660,98	2.238,81	35
	- Médico	1.271,97	2.726,36	114
Saúde	- Médico de Saúde Pública	1.271,97	2.726,36	114
	- Fundação Nacional de Saúde	733,83	1.572,90	114
	- Cargos de Nível Superior	635,99	1.363,18	114
PCC	- Cargos de Nível Intermediário	392,60	933,30	138
	- Cargos de Nível Auxiliar	392,60	534,90	36
DACTA	- Cargos de Nível Superior	2.013,60	3.199,99	59
	- Cargos de Nível Intermediário	924,34	1.685,23	82
Min. da Justiça	- Policial Rodoviário Federal - NI	1.135,68	2.921,92	157
Banco Central	- Analista - NS	3.513,62	7.118,08	103
	- Procurador - NS	3.513,62	7.118,08	103
	- Técnico - NI	1.126,32	2.330,02	107
Militares	- Seg. Tenente a Almirante de Esquadra	2.102,91	5.893,25	180

Fonte: SRH/MP.

NS - Nível Superior

NI - Nível Intermediário

NA - Nível Auxiliar

¹ A amplitude corresponde à diferença percentual entre a menor e a maior remuneração de uma carreira

² Os cargos efetivos de Procurador Autárquico, Procurador, Advogado, Assistente Jurídico de autarquias e Fundações Públicas, Procurador e Advogado da

Superintendência de Seguros Privados e da Comissão Valores Mobiliários. (observado o art. 40 da MP 2048-26/2000) são transformados em cargos de Procurador Federal (Medida Provisória 2048-26 de 29.06.2000 e Medida Provisória 2048-27 de 28.07.2000)

³ Alteração Piso/Teto conforme Medida Provisória 2048-26 de 29.06.2000 e Medida Provisória 2048-27 de 28.07.2000

⁴ Extinção, conforme Lei nº 9.688, de 06/07/98.

⁵ Alteração Piso/Teto conforme Medida Provisória nº 2.009, de 24 de dezembro de 1999.

⁶ Extinção, conforme art. 10 § 2º da Medida Provisória nº 1.915-1, de 29 de julho de 1999.

⁷ Os cargos de Farmacêutico -NS 908, Zootecnista - NS 911, Engenheiro Agrônomo - NS 912 e Químico - NS 921 do quadro permanente do Ministério da Agricultura e do Abastecimento foram transformados em cargos de Fiscal de Defesa Agropecuária, conforme Portaria nº 1.766 de 24.11.99. Os atuais cargos efetivos da Carreira de Fiscal de Defesa Agropecuária e de Médico Veterinário - NS 910, cujos ocupantes estejam em efetivo exercício nas atividades de controle, inspeção, fiscalização e defesa agropecuária, do Quadro de Pessoal do Ministério da Agricultura e do Abastecimento, são transformados em cargos de Fiscal Federal Agropecuário, conforme art. 28 §1º e §2º da MP 2048-26/2000 e MP 2048-27 de 28.07.2000

REMUNERAÇÃO

4.3 - Remuneração dos Servidores do Poder Executivo Média Anual

	Valores Reais - (base-dez/97) ¹							R\$
	Procurador Fazenda Nacional	Auditor Fiscal	Analista SOF/Tesouro Gestor	Diplomata (Ministro 1ª Classe)	PCC Nível Superior	PCC Nível Intermed.	PCC Nível Auxiliar	
1989	7.285	4.375	5.922	3.370	1.452	724	491	
1990	8.258	8.260	4.031	3.819	1.536	821	556	
1991	5.016	5.017	3.014	3.132	1.018	548	371	
1992	5.007	4.777	2.105	2.438	896	489	335	
1993	5.196	4.553	1.855	2.284	1.192	587	414	
1994	4.733	4.109	1.746	2.111	1.435	722	495	
1995	6.484	5.834	3.740	3.556	1.695	1.002	593	
1996	5.639	5.077	3.739	4.147	1.466	867	513	
1997	5.375	4.790	3.641	3.913	1.384	818	485	
1998	5.525	4.835	3.915	4.683	1.358	839	472	
1999	5.456	4.825	3.873	5.064	1.320	849	461	
2000 ²	5.236	4.617	3.706	4.846	1.217	833	448	

Fonte: SRH/MP.

Obs: foi utilizada a estrutura de remuneração das carreiras para o cálculo do salário médio.

1- Corrigido pelo INPC/IBGE.

2- Média de set/99 a ago/2000.

4.4 - Índice de Remuneração Média Real dos Servidores do Poder Executivo - Média Anual

	PCC - Nível Superior		Índice - Ponderado ¹	
	Índice	Variação %	Índice	Variação %
1989	100		100	
1990	106	5,8	121	20,9
1991	70	-33,8	79	-34,6
1992	62	-11,9	71	-10,0
1993	82	33,1	83	16,7
1994	99	20,4	96	15,6
1995	117	18,1	128	33,8
1996	101	-13,5	111	-13,1
1997	97	-4,1	106	-5,2
1998	95	-1,8	107	1,3
1999	92	-2,8	107	-0,1
2000 ²	84	-9,2	103	-4,0

Fonte: SRH/MP.

1 - Com base nas carreiras da tabela 4.3

2- Média de set/99 a ago/2000.

Índice ponderado da remuneração média real do servidor

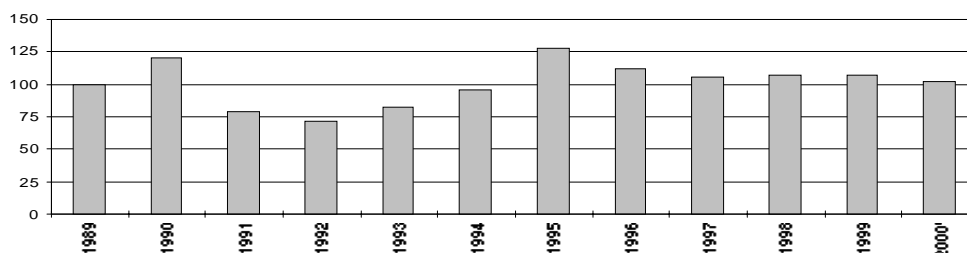

4.5 - Comparação Salarial entre o Setor Público e o Privado

Posição - ago/2000

	Salário Médio		Diferença Públ. / Priv.
	S. Privado ¹	S. Público ²	
Cargos Executivos	6.974	6.846	-1,8%
Cargos de Nível Superior	2.389	2.653	11,0%
Cargos de Nível Técnico / Médio	1.430	1.239	-13,4%
Cargos Operacionais	467	631	35,0%

Fonte: SRH/MP

Inicialmente, foram levantados os cargos com atribuições semelhantes no setor público (civil do executivo) e no privado. Para calcular a remuneração média de cada cargo, foi utilizado, no setor privado, o salário médio, independentemente do porte e da localidade das empresas; para o setor público, foi considerada a estrutura de remuneração e a distribuição de frequência dos servidores na escala salarial de cada cargo. Para os cargos de nível executivo, foi levantada uma amostra do valor da remuneração dos ocupantes de DAS de diversos níveis, considerando o diretor-presidente como DAS de Natureza Especial, Diretores como DAS-6 e Gerentes com o DAS-5, exceto para os cargos da área jurídica, que têm uma estrutura hierárquica um pouco distinta. Não estão incluídos benefícios indiretos dos cargos.

1- posição: Agosto/2000

2- média dos últimos 12 meses.

valores nominais.

Comparação Salarial entre o Setor Público e Privado

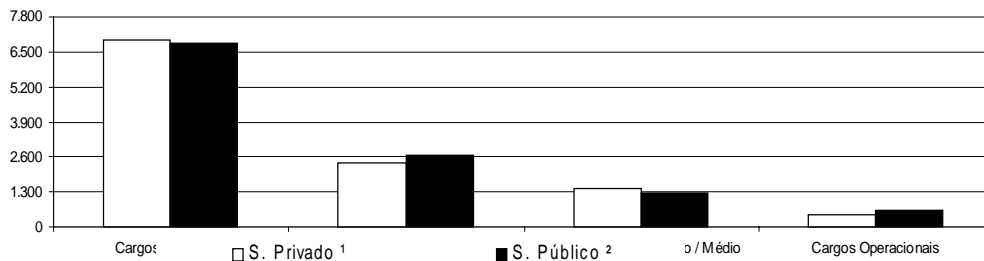

5.1 - Quantidade, Idade e Remuneração Média dos ocupantes de DAS

Posição - ago/2000

	<i>Qtde.</i> <i>Servidores</i>	<i>Idade</i> <i>Média</i>	<i>Remuneração</i> <i>Média</i> ¹	<i>Nível</i> <i>Superior</i>	<i>Sexo</i> <i>Fem.</i>	<i>Serv. Efetivo</i> <i>+ Requisitado</i> ²
DAS-1	6.624	43	3.635	67,8%	48,6%	77,2%
DAS-2	5.419	43	4.124	73,7%	40,7%	73,5%
DAS-3	2.740	45	4.351	84,4%	40,5%	73,4%
DAS-4	1.846	47	5.662	92,5%	33,1%	58,0%
DAS-5	627	49	6.494	96,3%	19,3%	56,5%
DAS-6	147	53	8.180	98,0%	14,3%	47,6%
Total	17.403	44	4.274	76,2%	41,9%	72,4%

Fonte: SRH/MP.

1 - Considerado a remuneração do cargo e da função; estão incluídos no cálculo dos valores somente os servidores efetivos + requisitados (Administração Pública Federal Direta, Autarquias e Fundações)

2 - Servidor Efetivo e Requisitado (Adm. Pública Federal Direta, Autarquias, Fundações, Estados, Municípios, DF, Empresas Públicas, Sociedade de Economia Mista, Tribunais, Câmara, Senado e Ministério Público.

5.2 - Perfil dos ocupantes de DAS, segundo o Nível de Escolaridade em %

Posição - ago/2000

	<i>1º Grau</i>	<i>2º Grau</i>	<i>3º Grau</i>	<i>Especialização</i>	<i>Pós-Graduação</i> ¹
DAS-1	3,4	28,8	54,5	5,2	8,1
DAS-2	4,9	21,4	61,5	4,6	7,7
DAS-3	1,6	14,1	69,9	5,7	8,8
DAS-4	0,8	6,7	78,8	4,9	8,9
DAS-5	0,2	3,5	82,0	4,1	10,2
DAS-6	0,7	1,4	81,6	4,1	12,2
Total	3,1	20,7	62,9	5,0	8,3

Fonte: SRH/MP.

1 - Incluído: Aperfeiçoamento, Mestrado, Doutorado, Phd, Livre Docência.

5.3 - Perfil dos ocupantes de DAS, segundo o Vínculo com a União

Posição - Ago/2000

<i>DAS</i>	<i>Servidor Efetivo</i> <i>+ Requisitado</i> ¹	<i>Requisitado de outros</i> <i>Órgãos e Esfera</i> ²	<i>Sem</i> <i>Vínculo</i> ³	<i>Aposentado</i>	<i>Total</i>
DAS-1	75,1%	2,1%	16,3%	6,5%	100,0%
DAS-2	69,5%	4,0%	18,4%	8,1%	100,0%
DAS-3	67,1%	6,2%	16,0%	10,7%	100,0%
DAS-4	49,5%	8,5%	29,1%	12,9%	100,0%
DAS-5	45,1%	11,3%	30,6%	12,9%	100,0%
DAS-6	38,8%	8,8%	39,5%	12,9%	100,0%
Total	68,0%	4,4%	19,0%	8,6%	100,0%

Fonte: SRH/MP.

1- Servidor Efetivo e Requisitado (Administração Pública Federal Direta, Autarquias e Fundações).

2- Requisitado dos Estados, Municípios, DF, Empresas Públicas, Sociedade de Economia Mista, Tribunais, Câmara, Senado e Ministério Público.

3- Sem cargo Público

5.4 - Perfil dos ocupantes de DAS, segundo o Sexo em %

Posição - AGO/2000

<i>DAS</i>	<i>Masculino</i>	<i>Feminino</i>
DAS-1	51,4	48,6
DAS-2	59,3	40,7
DAS-3	59,5	40,5
DAS-4	66,9	33,1
DAS-5	80,7	19,3
DAS-6	85,7	14,3
Total	58,1	41,9

Fonte: SRH/MP.

Perfil dos DAS segundo o sexo dos ocupantes em %

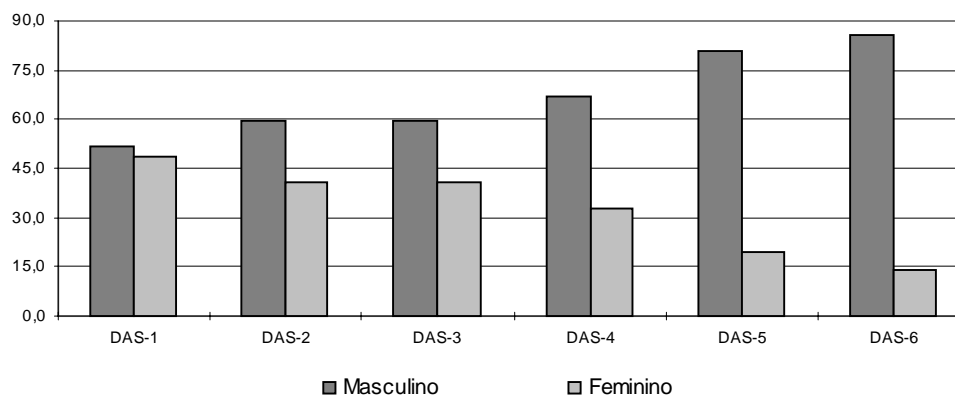

5.5 - Remuneração Média por Nível de DAS

Posição - ago/2000

R\$

	<i>Parcela Rem. Média Referente ao Cargo</i>	<i>Parcela Rem. Média Referente à Função</i>	<i>Remuneração Média Global ¹</i>
NES	6.910	2.122	9.032
DAS-6	5.952	2.228	8.180
DAS-5	4.792	1.702	6.494
DAS-4	4.395	1.266	5.662
DAS-3	3.523	829	4.351
DAS-2	3.391	733	4.124
DAS-1	2.988	647	3.635
Média Global	3.448	826	4.274

Fonte: SRH/MP.

1 - Engloba a remuneração referente ao cargo e à função; o universo considerado no cálculo corresponde somente aos servidores efetivos.

6.1 - Evolução do Quantitativo de Aposentadorias Civas da União

	Total Ano	Média Mensal	% Participação s/ Total			
			Integrais	Proporc.	Compulsória	Invalidez
1991	46.196	3.850				
1992	21.190	1.766				
1993	14.199	1.183				
1994	17.601	1.467				
1995	34.253	2.854				
1996	27.546	2.296	43,4	47,9	1,0	7,8
1997	24.659	2.055	32,3	57,4	1,2	9,2
1998	19.755	1.646	28,0	60,9	1,7	9,4
1999	8.783	732	26,2	49,2	3,5	21,1
2000*	3.940	985	23,7	41,2	6,6	28,5

Elaborado: SRH/MP.

Fonte: 1991 a 1998 - Diário Oficial da União.e SIAFI.

1999 e 2000 - SRH/MP (SIAPE)

1991 a 1998 - O levantamento inclui somente as aposentadorias publicadas no Diário Oficial.

- Em 1995, o número refere-se aos civis estatutários do Poder Executivo e entre 1991 e 1994, refere-se, além destes, também a uma parcela reduzida de servidores do Legislativo e do Judiciário.

1999 e 2000 - O levantamento inclui somente as aposentadorias do Poder Executivo lançadas no Sistema SIAPE.

* Acumulado de janeiro/2000 a agosto/2000.

Participação das ocorrências s/total - aposentadorias - %

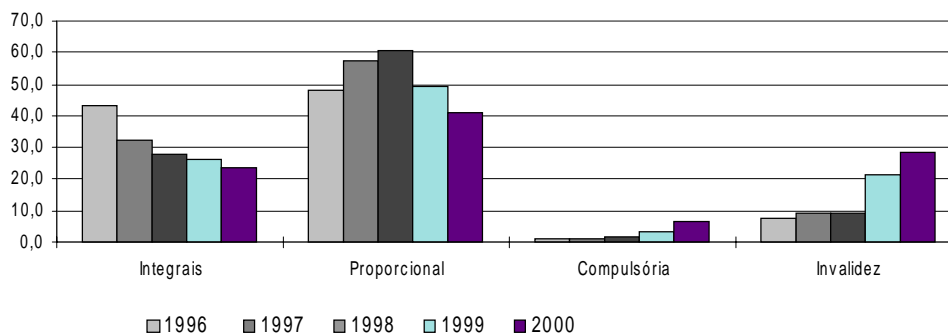

6.2 - Aposentadorias dos Civis do Executivo - Perfil segundo o sexo e idade média de aposentadoria Posição - ago/2000

	Masculino		Feminino		Ambos	
	Idade Média	Distribuição	Idade Média	Distribuição	Idade Média	Distribuição
Integrais	58	65,3%	54	34,7%	56	100,0%
Proporcionais	58	41,3%	53	58,7%	55	100,0%
Total	58	52,0%	53	48,0%	56	100,0%

Fonte: SRH/MP.

A amostra utilizada no cálculo corresponde à parcela dos servidores que possuem, em seu cadastro, a informação referente à data de sua aposentadoria.

6.3 - Idade Média de Aposentadoria dos Servidores Civis do Poder Executivo - Distribuição % segundo a faixa etária Aposentadorias - Integrais**Posição - ago/2000**

<i>Faixa Etária</i>	<i>Masculino</i>	<i>Feminino</i>	<i>Ambos</i>
Até 40	3,8	3,6	3,8
41 a 45	3,8	8,4	5,4
46 a 50	7,1	20,5	11,7
51 a 55	23,7	28,9	25,5
56 a 60	26,9	18,1	23,8
61 a 65	17,3	9,6	14,6
66 a 70	11,5	8,4	10,5
acima de 70	5,8	2,4	4,6
Total	100,0	100,0	100,0

Fonte: SRH/MP.

- A amostra utilizada no cálculo corresponde à parcela dos servidores que possuem, em seu cadastro, a informação referente à data de sua aposentadoria.
- A existência de aposentadorias em idade inferior a 40 anos deve-se à imperfeições nas informações cadastrais.

6.4 - Idade Média de Aposentadoria dos Servidores Civis do Poder Executivo - Distribuição % segundo a faixa etária Aposentadorias - Proporcionais**Posição - ago/2000**

<i>Faixa Etária</i>	<i>Masculino</i>	<i>Feminino</i>	<i>Ambos</i>
Até 40	0,8	2,3	1,7
41 a 45	5,7	9,1	7,7
46 a 50	15,4	28,6	23,2
51 a 55	26,8	32,0	29,9
56 a 60	13,0	12,0	12,4
61 a 65	15,4	12,0	13,4
66 a 70	18,7	3,4	9,7
acima de 70	4,1	0,6	2,0
Total	100,0	100,0	100,0

Fonte: SRH/MP.

- A amostra utilizada no cálculo corresponde à parcela dos servidores que possuem, em seu cadastro, a informação referente à data de sua aposentadoria.
- A existência de aposentadorias em idade inferior a 40 anos deve-se à imperfeições nas informações cadastrais.

6.5 - Idade Média de Aposentadoria dos Servidores Civis do Poder Executivo - Distribuição % segundo a faixa etária Aposentadorias - Total

Posição - ago/2000

Faixa Etária	Masculino	Feminino	Ambos
Até 40	2,5	2,7	2,6
41 a 45	4,7	8,9	6,7
46 a 50	10,8	26,0	18,1
51 a 55	25,1	31,0	27,9
56 a 60	20,8	14,0	17,5
61 a 65	16,5	11,2	14,0
66 a 70	14,7	5,0	10,1
acima de 70	5,0	1,2	3,2
Total	100,0	100,0	100,0

Fonte: SRH/MP.

- A amostra utilizada no cálculo corresponde à parcela dos servidores que possuem, em seu cadastro, a informação referente à data de sua aposentadoria.
- A existência de aposentadorias em idade inferior a 40 anos deve-se à imperfeições nas informações cadastrais.

Aposentadoria Total - Distribuição % por Faixa Etária

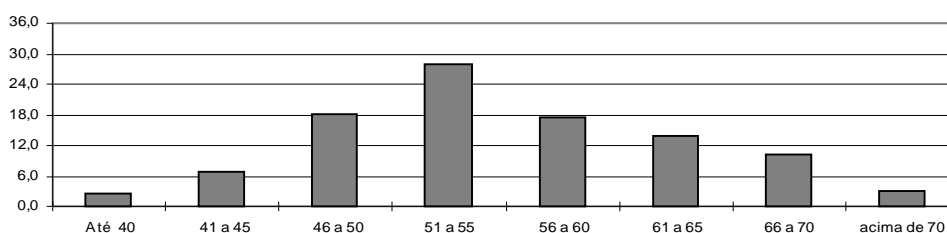

6.6 - Previdência no Serviço Público

Valores Nominais

R\$ bilhões

		Previdência dos Servidores Públicos				INSS	Total Geral
		União	Estados	Municípios	Total		
1997	Contribuição	2,6	3,6	0,4	6,6	44,3	50,9
	Despesas ¹	18,4	15,8	2,7	36,9	47,1	84,0
	Resultado	(15,8)	(12,2)	(2,3)	(30,3)	(2,8)	(33,1)
1998	Contribuição	2,5	3,9	0,4	6,8	46,6	53,4
	Despesas ¹	19,4	16,7	2,9	39,0	53,8	92,8
	Resultado	(16,9)	(12,8)	(2,4)	(32,2)	(7,2)	(39,4)
1999	Contribuição	4,8	4,7	0,4	9,9	48,7	58,6
	Despesas ¹	23,3	17,9	3,0	44,1	59,6	103,7
	Resultado	(18,5)	(13,2)	(2,5)	(34,2)	(10,9)	(45,1)

Elaborado: SRH/MP.

Fonte: SRH/MP, MPAS, MF e INSS.

Para os dados de Estados e Municípios referentes ao ano de 1997 = MPAS/MF.

As estimativas das contribuições e despesas previdenciárias para Estados e Municípios, referentes a 1998 e 1999, foram calculadas supondo as taxas de crescimento utilizadas para o cálculo da União.

A contrapartida do empregador, que no caso é o governo, não está sendo considerada no cômputo do déficit.

1 - Para União, Estados e Municípios considerado os aposentados e pensionistas e para o INSS os Benefícios Previdenciários.

6.7 - Comparação entre Receita e Despesas dos Segurados do INSS e da União

Valores Anuais

		Receita	Despesa c/ Benefício	Segurados	Beneficiários	Contribuição	Benefício
		em R\$ milhões		Mil		Média em R\$	
1995	INSS	39.446	40.527	50.627	15.728	779	2.577
	UNIÃO	2.588	19.821	991	844	2.612	23.481
	TOTAL	42.034	60.348	51.618	16.572	814	3.642
1996	INSS	44.626	45.777	54.421	16.518	820	2.771
	UNIÃO	2.861	18.350	981	855	2.918	21.462
	TOTAL	47.487	64.127	55.402	17.373	857	3.691
1997	INSS	45.308	48.403	54.291	17.474	835	2.770
	UNIÃO	2.654	18.837	948	900	2.801	20.924
	TOTAL	47.962	67.240	55.239	18.374	868	3.660

Elaborado: SRH/MP.

Fonte: SRH/MP, SIAFI/MF e MPAS

Valores corrigidos pelo IGP-DI-FGV para dez/97.

INSS=> Receita: Receita Líquida da Previdência (arrecadação bancária), em 1997 inclui receita decorrente do "Simples";

Despesa: Despesa apenas com benefícios, exclusive LOAS e despesa com servidores federais aposentados e MPAS

UNIÃO=> Despesa: inclui aposentados e pensionistas.

Contribuição média: Receita/Segurados

Benefício médio: Despesa/Beneficiários

6.8 - Comparação entre Aposentadorias

Valores mensais, em salários mínimos - Média

Posição - ago/2000

	1995	1996	1997	1998	1999	2000 ⁴
INSS ¹	1,8	1,8	1,8	1,8	1,8	1,8
Executivo (civis) ^{2,3}	14,6	14,1	13,6	13,3	13,7	13,0
Militares ³	19,5	16,2	15,9	17,4	18,2	17,7
Legislativo ³	54,2	51,7	51,9	54,3	42,6	35,6
Judiciário ³	47,5	36,5	39,4	41,3	41,6	42,2

Elaborado: SRH/MP.

Fonte: SRH/MP, INSS/MPAS E STN/MF

1- Posição: nos meses de dezembro.

2- Não inclui Emp. Públicas e Soc. Economia Mista

3- Nos anos de 1995, 1996, 1997, 1998 e 2000, considerado a média anual.

4- Para o INSS, Executivo, Militares, Legislativo e Judiciário a média do acumulado dos últimos 12 meses.

Comparação entre Aposentadorias 1995 a 2000
valores mensais em salário mínimos - média

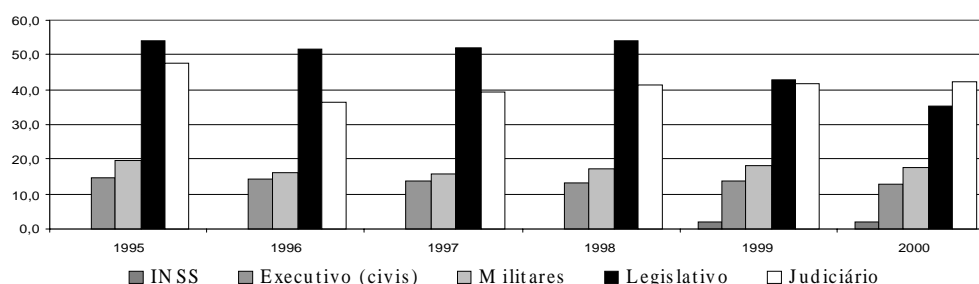

7.1- Contribuição Previdenciária nos Estados em %

Posição: abr/99

<i>ESTADOS</i>	<i>ATIVOS</i>	<i>APOSENTADOS</i>
Acre	8 e 10	4 e 5
Amapá	0	0
Amazonas ¹	11 a 20	11 a 20
Alagoas	11	22
Bahia	5 a 12	5 a 12
Ceará	11 a 25	11 a 25
Distrito Federal ²	11 a 25	11 a 25
Espirito Santo ³	11 a 25	10
Goías	6	6
Maranhão ⁴	9 a 12	9 a 12
Minas Gerais ⁵	11,5	11,5
Mato Grosso ⁶	8 a 9,5	0,0
Mato Grosso do Sul	0	0
Pará ⁷	8	8
Paraná	10 e 14	10 e 14
Paraíba ⁸	8	0
Pernambuco ⁹	12 a 20	12 a 20
Piauí	8 a 16	8 a 16
Rondônia ¹⁰	8	8
Roraima	3,84	3,84
Rio de Janeiro	11	11
Rio Grande do Norte ¹¹	11 a 25	5 a 20
Rio Grande do Sul	0	0
São Paulo ⁷	6	6
Santa Catarina	8 a 12	8 a 12
Sergipe	11 a 13,5	10
Tocantins	11	11

Elaborado: SRH/MP.

Fonte: Informações prestadas pelos Secretários de Administração em 07.04.99

Inclui os Três Poderes (Executivo, Legislativo e Judiciário)

1- A partir de jul/99 o percentual será de 11% a 25% para o ativo e 4% a 25% para o aposentado.

2- Lei depende de regulamentação, vigência mai/99.

3- Criado o fundo para custear somente aposentadoias de quem adquirir o seu benefício a partir de sua contribuição .

4- Inclui Assistência Saúde. Para os aposentados a contribuição será a partir de jul/99.

5- Inclui 3,2% de Assistência Saúde.

6- A partir de mai/99 será estendida a cobrança aos inativos.

7- Só pensões.

8- Pensão e Assistência Saúde.

9- A partir de mai/99 as contribuições para aposentadoria irão para o Fundo.

10- Inclui Assistência Saúde.

11- A partir de mai/99.

7.2 - Relação entre Despesas de Aposentados e Pensionistas e o Total da Folha de Pessoal dos Estados - ano 1997

	<i>Despesas com Aposentados e Pensionistas (em R\$ milhões)</i>	<i>% em relação ao total da folha</i>
Acre	28,2	9,5
Amapá	1,8	0,8
Amazonas	190,5	29,3
Alagoas	178,6	29,3
Bahia	380,1	19,0
Ceará	203,8	18,0
Distrito Federal	829,7	28,0
Espirito Santo	238,5	21,4
Goias	407,3	38,1
Maranhão	191,5	25,5
Minas Gerais	1.817,1	34,6
Mato Grosso	175,5	23,1
Mato Grosso do Sul	54,1	10,5
Pará	224,5	19,7
Paraná	1.053,8	36,4
Paraíba	98,1	24,0
Pernambuco	489,2	30,5
Piauí	121,3	22,7
Rondônia	32,0	6,9
Roraima	0,1	0,1
Rio de Janeiro	1.781,8	37,4
Rio Grande do Norte	151,8	24,6
Rio Grande do Sul	1.517,0	38,9
São Paulo	5.024,3	34,8
Santa Catarina	481,5	32,0
Sergipe	100,5	20,2
Tocantins	15,4	5,5

Elaborado: SRH/MP.

Considere apenas despesas com aposentados dos Três Poderes

7.3 - Gastos com Pessoal e Número de Servidores Estaduais

	<i>Número de Servidores</i>		<i>Relação entre Gasto com Pessoal e Receita Corrente Líquida - %</i>			
	<i>Ativos e Aposentados</i>	<i>Ano97</i>	<i>95</i>	<i>96</i>	<i>97</i>	<i>Mai/99</i>
		<i>Mês Ref.</i>				
Acre	32.500	Jul	73,0	69,0	66,1	
Amapá	10.600	Set	83,2	58,8	75,3	56,3
Amazonas	61.930	Set	34,8	49,3	42,5	61,0
Alagoas	45.498	Set	114,4	105,6	74,3	80,0
Bahia	187.597	Set	57,0	56,0	52,5	53,0
Ceará	115.000	Set	53,0	51,0	61,2	53,6
Distrito Federal	112.884	Out	79,5	82,1	77,3	66,0
Espirito Santo	70.610	Ano 96	68,6	67,3	65,4	90,0
Goiás	142.874	Set	78,0	71,0	61,7	78,0
Maranhão	97.291	Out	55,0	59,0	66,5	58,0
Minas Gerais	476.000	Set	75,3	75,1	80,0	77,0
Mato Grosso	45.063	Out	82,5	79,4	60,7	67,0
Mato Grosso do Sul	51.000	Set	61,4	55,4	65,2	67,0
Pará	116.768	Set	61,5	67,7	69,5	61,4
Paraná	199.453	Out	74,9	76,8	68,8	71,0
Paraíba	96.719	Set	63,0	59,0	45,7	58,0*
Pernambuco	164.345	Set	84,0	79,0	70,9	73,1
Piau í	75.000	Set	87,0	69,0	69,7	67,5
Rondônia	44.000	Set	72,0	65,0	83,0	82,0
Roraim a	21.000	Out	12,5	33,1	23,2	25,5
Rio de Janeiro	406.594	Jul	92,6	87,5	79,7	77,0
Rio Grande do Norte	93.000	Out	80,0	73,0	66,6	52,4
Rio Grande do Sul	183.812	Set	86,4	86,8	84,9	80,0
São Paulo	1.020.962	Set	63,3	65,8	62,3	69,5*
Santa Catarina	120.081	Set	76,6	72,0	67,0	78,6*
Sergipe	49.959	Ago	80,0	68,0	65,3	56,3
Tocantins	34.133	Set	46,1	48,7	43,8	37,0
Média	-	-	70,2	67,8	67,5	55,2
Total	4.074.673					

Elaborado: SRH/MP.

Fonte: Fórum Nacional de Secretários de Estado da Administração e

STN/MF - dados orçamentários e balancetes mensais dos estados.

Dados de Mai/99 - informações das Secretarias de Estado da Administração.

7.4 - Gastos com Pessoal e Número de Servidores das Capitais

Posição - abr/95

	% Gasto Ativos / Folha Pgto.	% Núm. Ativos / Qtde. Servidores	% Gastos Pessoal / Receita
Belém	79,0	76,4	
Belo Horizonte	88,4	81,6	64,0
Campo Grande	92,4	90,0	61,2
Cuiabá	95,9	97,3	65,0
Curitiba	84,1	86,1	44,6
Fortaleza	81,4	80,7	50,0
Manaus	93,7	93,2	29,7
Palmas de Tocantins	100,0	100,0	0,2
Rio Branco	98,3	99,2	82,5
Rio de Janeiro	74,1	73,7	62,1
São Paulo	79,8	82,9	41,4
Salvador	68,2	69,5	50,4
Vitória	88,3	90,6	58,0
Total	79,7	80,1	

Elaborado: SRH/MP.

Fonte: Secretaria de Administração da Prefeitura de Belo Horizonte

- A relação ativos/folha corresponde ao percentual da folha alocado para o pagamento de ativos.
- O restante é destinado aos aposentados e pensionistas. A relação ativos/quantidade de servidores corresponde à participação do número de ativos no total de servidores (que inclui ativos, aposentados e pensionistas).
- A relação entre gastos com pessoal (ativos, aposentados e pensionistas) e receita é calculada para os últimos doze meses

7.5 - Relação entre Gastos com Pessoal e Receita Líquida nos Estados

Regiões	Média 84 / 88	Média 89 / 94
Norte	61,5	55,1
Nordeste	52,2	49,5
Centro-Oeste	43,4	46,6
Sudeste	52,0	52,4
Sul	61,2	56,9
Média	54,1	52,1

Elaborado: SRH/MP

Fonte: Tesouro Nacional, Relatório "Execução Orçamentária dos Estados e Municípios das Capitais - 1984/1993, 1985/1994 e 1986/1995"

- Os dados originais foram levantados nos balanços anuais dos estados e municípios, e estão corrigidos pela inflação.

7.6 - Relação entre Gastos com Pessoal e Receita Líquida nas Capitais

<i>Regiões</i>	<i>Média</i>	<i>Média</i>	<i>Ano</i>
	84 / 88	89 / 94	95
Norte	66,9	53,7	43,4
Nordeste	47,9	38,3	43,0
Centro-Oeste	59,3	44,2	46,3
Sudeste	56,3	44,1	33,0
Sul	54,8	52,9	43,8
Média	57,1	46,7	41,9

Elaborado: SRH/MP.

Fonte: Tesouro Nacional, Relatório "Execução Orçamentária dos Estados e Municípios das Capitais - 1984/1993, 1985/1994 e 1986/1995"

- Os dados originais foram levantados nos balanços anuais dos estados e municípios, e estão corrigidos pela inflação.

7.7 - Execução Orçamentária dos Municípios por Regiões

<i>Regiões</i>	<i>Receita</i>	<i>Despesa</i>	<i>% part. Desp. Pessoal</i>
	<i>Corrente¹</i>	<i>c/Pessoal</i>	<i>Receita Corrente¹</i>
			R\$ milhões
Norte	1.439	553	38,4
Nordeste	5.641	2.165	38,4
Sudeste	21.110	7.703	36,5
Sul	5.508	2.494	45,3
Centro-Oeste	1.776	674	38,0
BRASIL	35.474	13.589	38,3

Elaborado: SRH/MP.

Fonte: MF/STN - Finanças do Brasil (Receita e Despesa dos Municípios - Ano 1995)

1 - Receita Corrente= Receita Tributária + Transf. Correntes

7.8 - Relação Despesas de Pessoal / Receita Corrente- Nº de Municípios por Estados (em 1995)

Regiões/Estados	Total	% de Desp. Pessoal s/ Receita Corrente ¹	
		Até 60%	Acima de 60%
Norte	307	92,2	7,8
- Acre	22	59,1	40,9
- Amapá	14	78,6	21,4
- Amazonas	32	96,9	3,1
- Pará	108	99,1	0,9
- Rondônia	21	52,4	47,6
- Roraima	1	100,0	0,0
- Tocantins	109	100,0	0,0
Nordeste	1.463	95,0	5,0
- Alagoas	98	100,0	0,0
- Bahia	412	95,9	4,1
- Ceará	178	98,3	1,7
- Maranhão	119	98,3	1,7
- Paraíba	171	96,5	3,5
- Pernambuco	121	66,9	33,1
- Piauí	141	99,3	0,7
- Rio Grande do Norte	150	98,7	1,3
- Sergipe	73	97,3	2,7
Centro-Oeste	422	98,8	1,2
- Distrito Federal	0	0,0	0,0
- Goiás	231	99,6	0,4
- Mato Grosso	117	98,3	1,7
- Mato Grosso do Sul	74	97,3	2,7
Sudeste	1.501	93,4	6,6
- Espírito Santo	67	80,6	19,4
- Minas Gerais	729	97,3	2,7
- Rio de Janeiro	80	57,5	42,5
- São Paulo	625	94,9	5,1
Sul	1.020	88,4	11,6
- Paraná	369	92,7	7,3
- Rio Grande do Sul	391	81,8	18,2
- Santa Catarina	260	92,3	7,7
Total BRASIL	4.713	93,2	6,8

Elaborado: SRH/MP.

Fonte: STN/MF - Finanças do Brasil (Receita e Despesa dos Municípios - Ano 1995)

1- Receita Corrente= Receita Tributária + Transf. Correntes.

7.9 - Execução Orçamentária dos Estados e Capitais

							R\$ milhões
		1986	1988	1990	1994	1995	95/88 Var. %
RECEITA	Tributária	42.722	31.726	44.324	47.135	57.409	81,0
	Fundos Partic.	4.208	3.119	5.727	6.244	8.067	158,6
	Total	46.930	34.845	50.051	53.379	65.476	87,9
DESPESA	Pessoal (Global)	23.259	18.826	25.103	23.410	30.558	62,3
	Poder Legislativo ¹	1.166	1.186	1.617	2.072	2.856	140,8
	Poder Judiciário ¹	3.062	2.568	3.934	5.118	7.053	174,6

Elaborado: SRH/MP.

Fonte: Tesouro Nacional, Relatório "Execução Orçamentária dos Estados e Municípios das Capitais - 1986/1995"

1- Consideradas as despesas totais destes poderes; entretanto, a maior parte de suas despesas corresponde a gastos com pessoal.

7.10 - Relação entre Despesas com Pessoal e Receita Corrente - %

	1986	1988	1990	1994	1995
Pessoal Total / Receita Corrente	55,1	53,6	54,8	50,9	47,9
Legislativo / Receita Corrente ¹	2,1	2,5	2,5	3,1	3,3
Judiciário / Receita Corrente ¹	5,4	5,4	6,1	7,5	8,2

Elaborado: SRH/MP.

Fonte: Tesouro Nacional, Relatório "Execução Orçamentária dos Estados e Municípios das Capitais - 1986/1995"

1- Consideradas as despesas totais destes poderes; entretanto, a maior parte de suas despesas corresponde a gastos com pessoal.

ENAP
Escola Nacional de
Administração Pública

1.1 - Número de Turmas e Alunos Treinados

<i>Ano</i>	<i>Número de Turmas</i>	<i>Alunos Treinados</i>
1981	13	429
1982	25	767
1983	35	1.269
1984	31	1.477
1985	150	3.358
1986	162	3.821
1987	89	2.882
1988	97	3.019
1989	55	1.185
1990	10	340
1991	13	747
1992	62	1.929
1993	102	3.251
1994	134	3.105
SOMA	978	27.579
1995	141	1.964
1996 ¹	388	8.279
1997 ¹	1.001	18.966
1998	1.235	21.167
1999	1.033	21.644
SOMA	3.798	72.020

Fonte: ENAP/MP.

1- Alunos Treinados:

30% - Curso de Informática Básica;

70% - R.H., Leg e Orçamento, Desenvolvimento Gerencial, Gestão Estratégica no Setor Público.

Quantitativo de alunos treinados pela ENAP

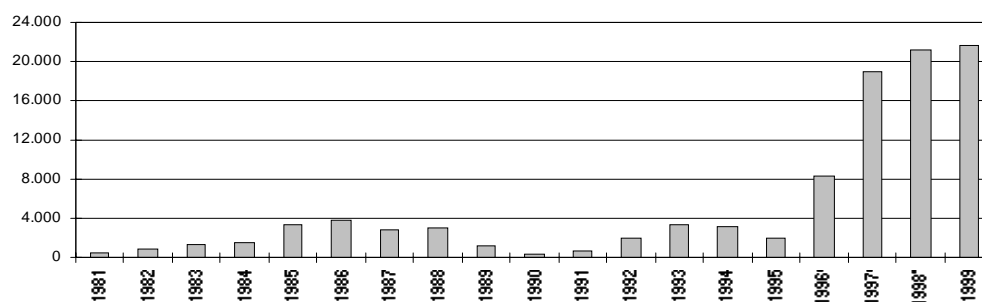

1.2 - MAIORES CLIENTES DA ENAP

Instituição	Número de Treinamentos	
	1999	1998
Ministério do Planejamento e Orçamento	1.570	605
Ministério do Exército	1.376	1.467
Ministério da Aeronáutica	888	1.528
Presidência da República	644	2.068
EMBRAPA	593	0
Ministério da Marinha	557	812
Ministério da Previdência e Assistência Social	490	276
Ministério dos Transportes	490	196
CONAB	481	0
Ministério da Fazenda	426	588
UFPA	421	0
Imprensa Nacional	381	0
HFA	335	0
Ministério da Saúde	332	668
Fundação Nacional de Saúde	292	298
Ministério do Trabalho	267	428
TSE	261	120
INSS	219	209
SERPRO	193	0
Governo do Acre	192	0
Ministério de Minas e Energia	180	258
INCRA	172	0
CTA	170	0
Governo do Estado de Goiás	157	1
Ministério da Agricultura e Abastecimento	156	1.994
Ministério da Educação e Desporto	155	1.261
Governo do Distrito Federal	142	304
Advocacia Geral da União	138	234
Ministério das Comunicações	125	106
Departamento de Polícia Federal	124	0
Ministério do Desenvolvimento Indústria e Comércio	123	181
Ministério da Justiça	122	914
TOTAL	12.172	14.516

Fonte: ENAP/MP

1.3 - CURSOS COM MAIOR NÚMERO DE CONCLUINTES

	1999	1998
	<i>Alunos Treinados</i>	
CURSOS GERENCIAIS		
Elaboração e Monitoramento de Projetos	493	237
Melhoria na Gerência Pública/ Gerência Pública com Qualidade	280	395
Gestão da Informação	414	208
Gerenciamento de Compras e Serviços	356	305
Gerenciamento de Custos no Setor Público	266	138
A Mulher como Gerente no Setor Público	235	137
Análise e Melhoria de Processos	577	661
Melhorando a Comunicação no Setor Público	450	361
Elaboração de Indicadores e Desempenho Institucional	755	260
Gerenciamento de Programas	342	0
Elaboração de Programas - PPA - 2000 - 2003	631	0
TOTAL	4.799	2.702
CURSOS TÉCNICOS OU DE ATUALIZAÇÃO		
	1999	1998
Estruturação de Textos Administrativos	1.059	1.211
Administração Pública para Servidores	407	628
Secretariar com Eficiência	614	766
A Busca da Excelência no Atendimento ao Cidadão	2.295	1.140
Direitos Humanos para Servidores	238	0
Didática para Instrutores/ Formação de Formadores	245	156
Qualidade e Participação na Administração Pública	287	575
TOTAL	5.145	4.476
MODERNIZAÇÃO ADMINISTRATIVA		
	1999	1998
Programação de Gestão Financeira e Orçamentária	308	287
Regime Jurídico Único	536	531
Como se Atualizar em Legislação de Pessoal	277	360
Licitações e Contratos na Administração Pública	567	681
Estratégias de Capacitação para o Setor Público	296	82
TOTAL	1.984	1.941
INFORMÁTICA		
	1999	1998
Introdução ao Windows	806	1.861
Out Look 97	467	0
Access 97	651	464
Word 97	2.285	3.505
Excel 97	1.564	2.901
TOTAL	5.773	8.731
FORMAÇÃO PARA CARREIRAS		
	1999	1998
Especialista em Políticas Públicas e Gestão Governamental	131	0
Formação de Analista Orçamento	94	0
TOTAL	225	0

Fonte: ENAP/MP

1.4- Comparativo dos Resultados de Capacitação

	1994 (a)	1999 (b)	(b)/(a) - %
Total de Alunos	3.105	21.644	697%
Total Hora-Aula	8.219	25.662	312%
Total Hora-Aula - Aluno	269.004	674.135	251%
Servidores/Dias Treinados ¹	33.625	84.267	251%

Fonte: ENAP/MP.

1- Total Hora-Aula - Aluno dividido por 8

1.5 - Recursos Orçamentários X Treinamentos realizados entre 1995 e 1999

	Orçamento Realizado (R\$ mil)	Convênio FAT Realizado (R\$ mil)	Convênios Realizados (R\$ mil)	Total em (R\$ mil)	(A)	Treinamentos Realizados	(B)
1995	9.039	0	0	9.039	100%	1.964	100%
1996	10.276	879 ²	0	11.155	123%	8.279	422%
1997	9.877	2.071	99	12.047	133%	19.349	985%
1998	8.243	1.362	457	10.062	111%	21.364	1.088%
1999	9.164	946	623	10.733	119%	21.644	1.102%

1- ENAP/MP em reestruturação

2- Convênio FAT à partir de Set/96

MP | Ministério do Planejamento, Orçamento e Gestão
Secretaria de Recursos Humanos

O **Boletim Estatístico de Pessoal** é uma publicação mensal da Secretaria de Recursos Humanos do Ministério do Planejamento, Orçamento e Gestão. O Boletim também está disponível na Internet: **www.mp.gov.br**. ou escreva pelo E-mail: **boletim@planejamento.gov.br**.

