

# Boletim Estatístico de Pessoal

Brasília  
Abril de 2000

**Ministro**

Martus Antônio Rodrigues Tavares

**Secretário de Recursos Humanos**

Luiz Carlos de Almeida Capella

**BOLETIM ESTATÍSTICO:**

**Coordenadora-Geral de Estudos e Informações Gerenciais**

Sandra Helena Caresia Gustavo Rodrigues

**48**

**Divisão Técnica**

Cláudia Fabiane Martins Bandeira

Joelina Magalhães Cavalcanti

Maria Vilani Maia de Freitas

Paulo César Caserta da Cunha Vasconcellos

**Edição Gráfica**

Paulo César Caserta da Cunha Vasconcellos

**Montagens Gráfica**

Francisco Nunes Viana

Boletim Estatístico de Pessoal. v. 1 , n.47 , abr. 2000  
Brasília, Ministério do Planejamento, Orçamento e Gestão.  
V. mensal

88 p.

1. Estatística - Periódicos. I. Brasil. Ministério do Planejamento, Orçamento e Gestão  
Secretaria de Recursos Humanos

CDD 318.1

CDD 318.1

## ***I - ESTATÍSTICAS DE PESSOAL***

### ***a) Informações Mensais***

<i>Despesas.....</i>	<i>5</i>
<i>Servidores.....</i>	<i>25</i>
<i>Remuneração.....</i>	<i>27</i>
<i>Aposentados.....</i>	<i>29</i>

### ***b) Informações Anuais e Analíticas***

<i>Despesas .....</i>	<i>33</i>
<i>Servidores - Quantitativo.....</i>	<i>40</i>
<i>Concursos.....</i>	<i>59</i>
<i>Remuneração.....</i>	<i>64</i>
<i>DAS.....</i>	<i>68</i>
<i>Aposentados.....</i>	<i>70</i>
<i>Estados e Municípios.....</i>	<i>74</i>

## ***II - ENAP***

<i>Treinamentos.....</i>	<i>83</i>
--------------------------	-----------

***A partir de janeiro/99 a estrutura regimental de alguns órgãos foi alterada, porém o sistema ainda encontra-se com a estrutura antiga, não causando entretanto mudança no valor total.***



## 1.1 - Despesa de Pessoal do Poder Executivo - SIAPE <sup>1,2,3</sup>

Valores Nominais - mar/2000						R\$ milhões	
Mês	Mensal			Acumulado 12 últimos meses			
	Valor R\$ milhões	Variação % s/		Valor R\$ milhões	Variação % s/		
		Mês Anterior	Mesmo Mês Ano Anterior		Mês Anterior	12 Meses Anteriores <sup>4</sup>	
Mar-99	1.854	-7,5	10,9	24.400	0,7	6,8	
Abr	1.857	0,2	9,7	24.564	0,7	7,5	
Mai <sup>5</sup>	2.170	16,8	26,0	25.012	1,8	9,4	
Jun	2.513	15,8	5,1	25.134	0,5	9,4	
Jul	1.956	-22,2	12,8	25.357	0,9	10,1	
Ago	1.922	-1,7	-2,0	25.317	-0,2	8,6	
Set	1.927	0,3	3,8	25.389	0,3	8,3	
Out <sup>6</sup>	2.149	11,5	15,0	25.670	1,1	9,3	
Nov	2.967	38,1	3,7	25.774	0,4	9,0	
Dez <sup>7</sup>	3.129	5,5	28,6	26.470	2,7	11,5	
Jan-2000	2.070	-33,8	2,5	26.520	0,2	10,9	
Fev	1.925	-7,0	-4,0	26.440	-0,3	9,2	
Mar	1.957	1,7	5,5	26.543	0,4	8,8	

Fonte : SIAPE (Sistema Integrado de Administração de Recursos Humanos do Poder Executivo) - SR/HMP

- 1 - Inclui administração direta, autarquias e fundações do Poder Executivo;
- 2 - Inclui ativos, aposentados, instituidores de pensão;
- 3 - Não inclui militares, BACEN, MPU, e empresas públicas, sociedades de economia mista e EPU - encargos previdenciários da união e servidores do MRE lotados no exterior;
- 4 - Acumulado de abr/99 a mar/2000 contra abr/98 a mar/99.
- 5 - Incluído a 1ª parcela dos 28,86%.
- 6 - Incluído os valores dos 28,86% após a 1ª parcela.
- 7 - Incluído a 2ª parcela dos 28,86%.

Acum. últimos 12 meses  
var. % s/ 12 meses anteriores

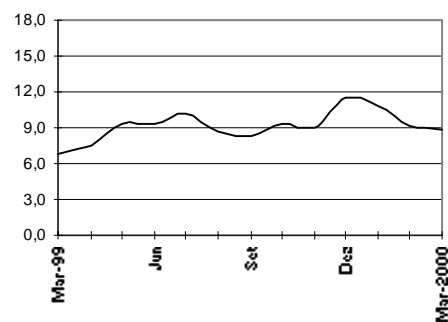

## 1.2 - Despesa de Pessoal do Poder Executivo - SIAPE - Ativo <sup>1,2</sup>

Valores Nominais - mar/2000						R\$ milhões	
Mês	Mensal			Acumulado 12 últimos meses			
	Valor R\$ milhões	Variação % s/		Valor R\$ milhões	Variação % s/		
		Mês Anterior	Mesmo Mês Ano Anterior		Mês Anterior	12 Meses Anteriores <sup>3</sup>	
Mar-99	945	-10,4	9,2	12.815	0,6	1,9	
Abr	931	-1,5	5,7	12.866	0,4	2,7	
Mai <sup>4</sup>	1.103	18,5	21,6	13.062	1,5	4,6	
Jun	1.124	2,0	-2,5	13.032	-0,2	4,0	
Jul	966	-14,1	7,8	13.102	0,5	4,7	
Ago	957	-0,9	-5,1	13.051	-0,4	3,5	
Set	957	0,0	0,2	13.052	0,0	3,1	
Out <sup>5</sup>	1.129	17,9	17,5	13.220	1,3	5,0	
Nov	1.479	31,0	2,1	13.251	0,2	5,7	
Dez <sup>6</sup>	1.714	15,8	14,8	13.472	1,7	7,7	
Jan-2000	1.072	-37,5	-3,5	13.432	-0,3	6,8	
Fev	934	-12,8	-11,4	13.312	-0,9	4,5	
Mar	959	2,6	1,5	13.327	0,1	4,0	

- 1 - Inclui administração direta, autarquias e fundações do Poder Executivo;
- 2 - Não inclui militares, BACEN, MPU, e empresas públicas, sociedades de economia mista e servidores do MRE lotados no exterior;
- 3 - Acumulado de abr/99 a mar/2000 contra abr/98 a mar/99.
- 4 - Incluído a 1ª parcela dos 28,86%.
- 5 - Incluído os valores dos 28,86% após a 1ª parcela.
- 6 - Incluído a 2ª parcela dos 28,86%.

Acum. 12 últimos 12 meses  
var. % s/ 12 meses anteriores

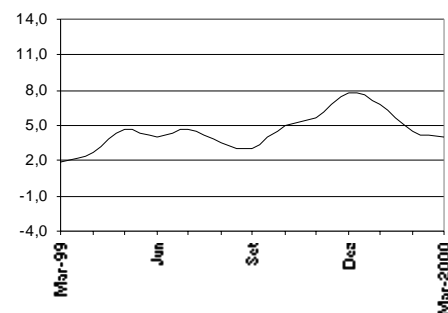

## 1.3 - Despesa de Pessoal do Poder Executivo - SIAPE - Aposentados <sup>1,2,3</sup>

Valores Nominais - mar/2000

R\$ milhões

Mês	Mensual			Acumulado 12 últimos meses		
	Valor R\$ milhões	Variação % s/		Valor R\$ milhões	Variação % s/	
		Mês Anterior	Mesmo Mês Ano Anterior		Mês Anterior	12 Meses Anteriores <sup>4</sup>
Mar-99	909	-4,3	12,6	11.584	0,9	12,9
Abr	926	1,8	14,1	11.699	1,0	13,4
Mai <sup>5</sup>	1.067	15,2	30,9	11.951	2,2	15,2
Jun	1.388	30,1	12,2	12.101	1,3	15,8
Jul	990	-28,7	18,2	12.254	1,3	16,5
Ago	965	-2,5	1,3	12.267	0,1	14,6
Set	970	0,5	7,7	12.336	0,6	14,4
Out <sup>6</sup>	1.020	5,2	12,5	12.449	0,9	14,2
Nov	1.488	45,8	5,2	12.523	0,6	12,7
Dez <sup>7</sup>	1.415	-4,9	50,5	12.998	3,8	15,7
Jan-2000	999	-29,4	9,9	13.088	0,7	15,4
Fev	991	-0,8	4,2	13.128	0,3	14,3
Mar	998	0,8	9,7	13.216	0,7	14,1

Fonte: SIAPE (Sistema Integrado de Administração de Recursos Humanos do Poder Executivo) - SRH/MP.

1 - Inclui administração direta, autarquias e fundações do Poder Executivo;

2 - Inclui aposentados e instituidores de pensão;

3 - Não inclui militares, BACEN, MPU, empresas públicas, sociedades de economia mista e EPU - encargos previdenciários da união;

4 - Acumulado de abr/99 a mar/2000 contra abr/98 a mar/99.

5 - Incluído a 1ª parcela dos 28,86%.

6 - Incluído os valores dos 28,86% após a 1ª parcela.

7 - Incluído a 2ª parcela dos 28,86%.

Acum. últimos 12 meses  
var. % s/ 12 meses anteriores

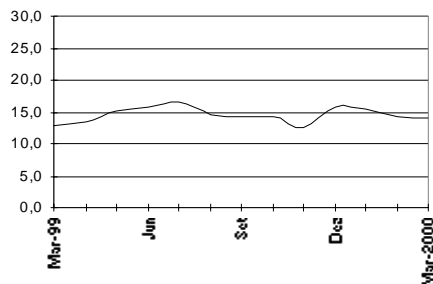

Acum. 12 últimos meses  
var. % s/ 12 meses anteriores

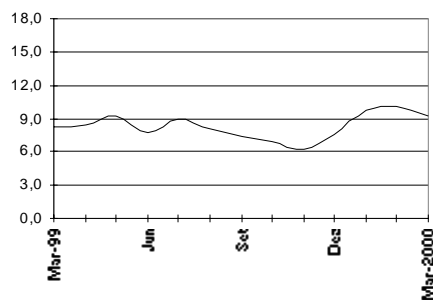

## 1.4 - Despesa de Pessoal da União - Total <sup>1,2</sup>

Valores Nominais - mar/2000

R\$ milhões

Mês	Mensual			Acumulado 12 últimos meses		
	Valor R\$ milhões	Variação % s/		Valor R\$ milhões	Variação % s/	
		Mês Anterior	Mesmo Mês Ano Anterior		Mês Anterior	12 Meses Anteriores <sup>3</sup>
Mar-99	4.036	6,7	17,5	49.019	0,9	8,2
Abr	3.664	-9,2	7,6	49.249	0,5	8,3
Mai	3.800	3,7	-21,4	49.644	0,8	9,2
Jun	4.936	29,9	40,6	49.748	0,2	7,8
Jul	4.182	-15,3	11,7	50.420	1,3	9,0
Ago	3.949	-5,6	9,0	50.623	0,4	8,0
Set	3.785	-4,1	2,3	50.784	0,3	7,4
Out	3.891	2,8	-23,3	50.977	0,4	6,8
Nov	5.531	42,2	-1,9	51.436	0,9	6,2
Dez	5.774	4,4	36,2	51.571	0,3	7,6
Jan-2000	5.859	1,5	54,9	53.189	3,1	9,8
Fev	4.045	-31,0	0,2	53.451	0,5	10,1
Mar	4.151	2,6	13,3	53.567	0,2	9,3

Elaborado: SRH/MP.

Fonte: Secretaria do Tesouro Nacional. Os dados foram apurados pelo critério de competência.

1 - Inclui os poderes executivo civil e militar, legislativo e judiciário, BACEN, MPU, autarquias, fundações, empresas públicas, sociedades de economia mista transferências a Estados, Municípios, DF, EPU - encargos previdenciários da união e servidores do MRE lotados no exterior.

2 - Inclui ativos, aposentados, instituidores de pensão.

3 - Acumulado de abr/99 a mar/2000 contra abr/98 a mar/99.

## 1.5 - Despesa de Pessoal da União - Ativo <sup>1</sup>

Valores Nominais - mar/2000							R\$ milhões
Mês	Mensal			Acumulado 12 últimos meses			
	Valor R\$ milhões	Variação % s/		Valor R\$ milhões	Variação % s/		
		Mês Anterior	Mesmo Mês Ano Anterior		Mês Anterior	12 Meses Anteriores <sup>2</sup>	
Mar-99	2.012	-0,3	16,1	25.369	0,5	3,3	
Abr	1.783	-11,4	6,1	25.418	0,2	3,4	
Mai	1.893	6,2	-17,1	25.632	0,8	4,6	
Jun	2.189	15,6	22,5	25.537	-0,4	3,0	
Jul	2.046	-6,5	6,6	25.796	1,0	4,2	
Ago	1.915	-6,4	0,8	25.793	0,0	2,8	
Set	1.874	-2,2	-5,2	25.766	-0,1	2,0	
Out	1.936	3,3	-27,7	25.725	-0,2	0,9	
Nov	2.540	31,1	-19,6	25.587	-0,5	-1,1	
Dez	3.830	50,8	72,3	26.259	2,6	4,8	
Jan-2000	3.404	-11,1	68,7	27.439	4,5	9,0	
Fev	2.117	-37,8	5,2	27.538	0,4	9,0	
Mar	2.118	0,1	18,8	27.645	0,4	9,0	

Elaborado: SRH/MP.

Fonte: Secretaria do Tesouro Nacional. Os dados foram apurados pelo critério de competência.

1 - Inclui os poderes executivo civil e militar, legislativo e judiciário, B ACEN, MPU, autarquias, fundações, empresas públicas, sociedade de economia mista e servidores do MRE lotados no exterior.

2 - Acumulado de abr/99 a mar/2000 contra abr/98 a mar/99.

Acum. 12 últimos meses  
var. % s/ 12 meses anteriores

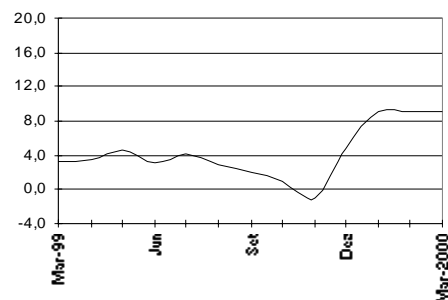

## 1.6 - Despesa de Pessoal da União - Aposentado <sup>1,2</sup>

Valores Nominais - mar/2000							R\$ milhões
Mês	Mensal			Acumulado 12 últimos meses			
	Valor R\$ milhões	Variação % s/		Valor R\$ milhões	Variação % s/		
		Mês Anterior	Mesmo Mês Ano Anterior		Mês Anterior	12 Meses Anteriores <sup>3</sup>	
Mar-99	1.743	0,6	12,2	21.369	1,0	13,7	
Abr	1.719	-1,4	10,1	21.534	0,8	13,7	
Mai	1.741	1,3	-24,7	21.714	0,8	13,5	
Jun	2.484	42,7	58,5	21.886	0,8	12,6	
Jul	1.967	-20,8	18,2	22.286	1,8	13,9	
Ago	1.884	-4,2	21,2	22.506	1,0	13,3	
Set	1.727	-8,3	10,6	22.678	0,8	13,3	
Out	1.775	2,8	-20,5	22.891	0,9	13,4	
Nov	2.765	55,8	25,4	23.424	2,3	14,4	
Dez	1.837	-33,5	9,2	23.056	-1,6	11,1	
Jan-2000	2.077	13,0	19,9	23.451	1,7	11,6	
Fev	1.725	-16,9	-1,0	23.444	0,0	10,8	
Mar	1.845	7,0	7,4	23.547	0,4	10,2	

Elaborado: SRH/MP.

Fonte: Secretaria do Tesouro Nacional. Os dados foram apurados pelo critério de competência.

1 - Inclui os poderes executivo civil e militar, legislativo e judiciário, B ACEN, MPU, autarquias, fundações, empresas públicas, sociedade de economia mista e EPU - encargos previdenciários da União.

2 - Inclui instituidores de pensão.

3 - Acumulado de abr/99 a mar/2000 contra abr/98 a mar/99.

Acum. 12 últimos meses  
var. % s/ 12 meses anteriores <sup>3</sup>

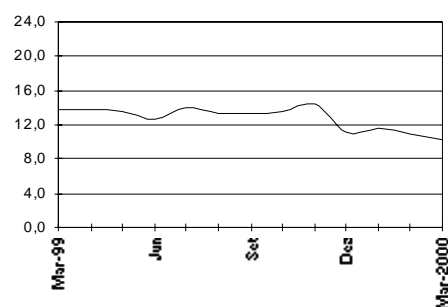

## 1.7 - Despesa de Pessoal da União - Transferências <sup>1</sup>

Valores Nominais - mar/2000

R\$ milhões

Mês	Mensal			Acumulado 12 últimos meses		
	Valor	Variação % s/		Valor	Variação % s/	
	R\$ milhões	Mês Anterior	Mesmo Mês Ano Anterior	R\$ milhões	Mês Anterior	12 Meses Anteriores <sup>2</sup>
Mar-99	281	753,5	88,2	2.282	6,1	16,3
Abr	163	-42,1	9,6	2.296	0,6	18,0
Mai	165	1,7	1,1	2.298	0,1	24,6
Jun	264	59,4	11,5	2.325	1,2	20,5
Jul	169	-35,8	7,7	2.337	0,5	20,9
Ago	149	-11,9	-7,6	2.325	-0,5	19,8
Set	184	23,3	9,5	2.341	0,7	16,1
Out	180	-2,1	13,1	2.362	0,9	15,9
Nov	227	25,9	38,0	2.424	2,6	15,5
Dez	106	-53,1	-61,3	2.256	-6,9	5,3
Jan-2000	378	256,0	12,8	2.299	1,9	1,4
Fev	203	-46,3	517,1	2.469	7,4	14,8
Mar	187	-7,8	-33,4	2.375	-3,8	4,1

Elaborado: SRH/MP.

Fonte: Secretaria do Tesouro Nacional. Os dados foram apurados pelo critério de competência.

1 - Transferências referem-se ao repasse de recursos federais a Estados, Municípios e DF para pagamento de pessoal.

2 - Acumulado de abr/99 a mar/2000 contra abr/98 a mar/99.

Acum. 12 últimos meses  
var. % s/ 12 meses anteriores

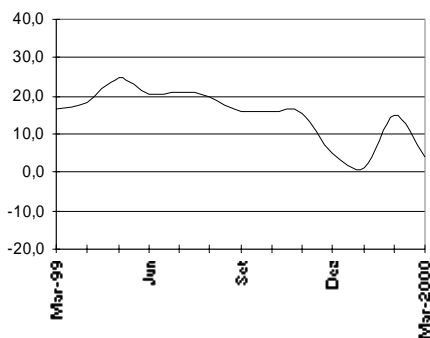

## 1.8 - Despesa de Pessoal da União do Poder Executivo - Cívics <sup>1,2,4</sup> (inclui empresas)

Valores Nominais - mar/2000

R\$ milhões

Mês	Mensal			Acumulado 12 últimos meses		
	Valor	Variação % s/		Valor	Variação % s/	
	R\$ milhões	Mês Anterior	Mesmo Mês Ano Anterior	R\$ milhões	Mês Anterior	12 Meses Anteriores <sup>3</sup>
Mar-99	2.194	8,9	17,8	27.180	1,1	2,8
Abr	1.989	-9,3	7,6	27.307	0,5	3,8
Mai	2.125	6,9	-12,8	27.583	1,0	5,3
Jun	2.824	32,9	54,8	27.969	1,4	6,6
Jul	2.404	-14,9	8,5	28.548	2,1	9,5
Ago	2.499	3,9	22,1	28.832	1,0	9,1
Set	2.123	-15,0	-0,5	28.909	0,3	9,0
Out	2.225	4,8	-28,0	28.999	0,3	8,7
Nov	3.435	54,4	3,7	29.341	1,2	8,6
Dez	3.858	12,3	75,7	29.886	1,9	12,9
Jan-2000	3.013	-21,9	49,6	30.704	2,7	15,1
Fev	2.177	-27,8	-0,8	30.866	0,5	14,8
Mar	2.315	6,3	16,4	30.987	0,4	14,0

Elaborado: SRH/MP.

Fonte: Secretaria do Tesouro Nacional. Os dados foram apurados pelo critério de competência.

1 - Inclui administração direta, BACEN, MPU, autarquias, fundações, empresas públicas e sociedades de economia mista pagas com recursos do Orçamento Fiscal e servidores do MRE lotados no exterior.

2 - Inclui ativo, aposentados e insituidores de pensão.

3 - Acumulado de abr/99 a mar/2000 contra abr/98 a mar/99.

4 - Difere do Quadro 1.1 - Executivo-Siape, porque inclui também BACEN, MPU, em presas públicas e sociedade de economia mista

Acum. 12 últimos meses  
var. % s/ 12 meses anterior

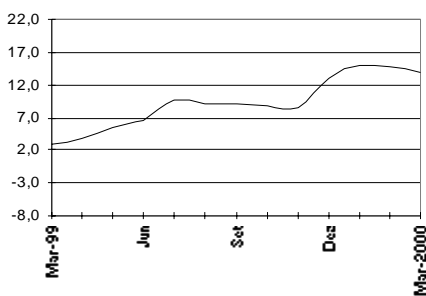



**1.9 - Despesa de Pessoal da União do Poder Executivo - Militares <sup>1,2</sup>**

Valores Nominais - mar/2000							R\$ milhões
Mês	Mensal			Acumulado 12 últimos meses			
	Valor R\$ milhões	Variação % s/		Valor R\$ milhões	Variação % s/		
		Mês Anterior	Mesmo Mês Ano Anterior		Mês Anterior	12 Meses Anteriores <sup>3</sup>	
Mar-99	917	-1,6	3,7	12.194	0,5	22,8	
Abr	922	0,6	4,0	12.232	0,3	21,3	
Mai	969	5,0	-41,4	12.314	0,7	19,9	
Jun	1.297	33,9	47,9	11.958	-2,9	9,6	
Jul	928	-28,5	4,4	12.009	0,4	8,7	
Ago	767	-17,3	-14,8	11.887	-1,0	6,0	
Set	944	23,1	1,2	11.931	0,4	5,1	
Out	945	0,1	-28,2	11.943	0,1	3,4	
Nov	1.325	40,1	20,7	11.952	0,1	2,2	
Dez	678	-48,8	-25,3	11.532	-3,5	-3,1	
Jan-2000	1.494	120,4	60,2	12.119	5,1	0,3	
Fev	965	-35,4	5,2	12.152	0,3	0,1	
Mar	990	2,6	7,3	12.224	0,6	0,2	

Elaborado: SRH/MP.

Fonte: Secretaria do Tesouro Nacional. Os dados foram apurados pelo critério de competência.

1- Inclui somente servidores militares: Aeronáutica, Exército e Marinha

2- Inclui ativos, aposentados e instituidores de pensão.

3- Acumulado de abr/99 a mar/2000 contra abr/98 a mar/99.

**Acum. 12 últimos meses  
var. % s/ 12 meses anteriores**

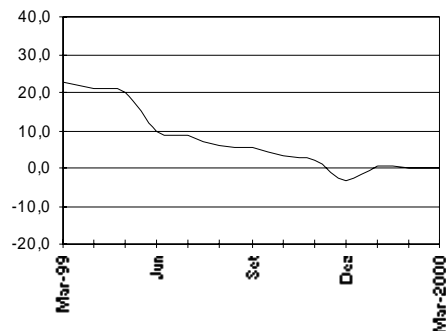

**1.10 - Despesa de Pessoal da União - Legislativo <sup>1</sup>**

Valores Nominais - mar/2000							R\$ milhões
Mês	Mensal			Acumulado 12 últimos meses			
	Valor R\$ milhões	Variação % s/		Valor R\$ milhões	Variação % s/		
		Mês Anterior	Mesmo Mês Ano Anterior		Mês Anterior	12 Meses Anteriores <sup>3</sup>	
Mar-99	193	3,8	18,0	1.944	1,5	10,5	
Abr	163	-15,5	19,1	1.970	1,3	10,7	
Mai	136	-16,1	9,8	1.982	0,6	10,0	
Jun	149	9,2	18,3	2.005	1,2	13,8	
Jul	171	15,0	-6,1	1.994	-0,6	12,4	
Ago	130	-24,3	0,7	1.995	0,0	11,3	
Set	130	0,0	2,3	1.998	0,1	9,9	
Out	129	-0,7	25,7	2.024	1,3	10,8	
Nov	128	-1,0	7,4	2.033	0,4	10,6	
Dez	275	115,7	-17,6	1.974	-2,9	6,4	
Jan-2000	194	-29,6	4,5	1.983	0,4	5,2	
Fev	205	6,0	10,8	2.003	1,0	4,6	
Mar	139	-32,6	-28,1	1.949	-2,7	0,3	

Elaborado: SRH/MP.

Fonte: Secretaria do Tesouro Nacional. Os dados foram apurados pelo critério de competência.

1- Inclui ativos, aposentados e instituidores de pensão.

2- Acumulado de abr/99 a mar/2000 contra abr/98 a mar/99.

**Acum. 12 últimos meses  
var. % s/ 12 meses anteriores**

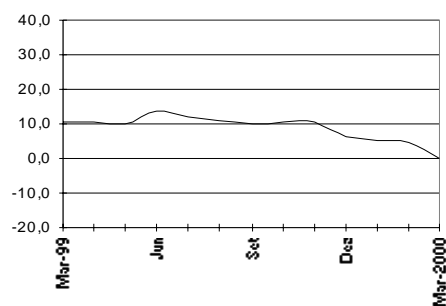

## 1.11- Despesa de Pessoal da União - Judiciário <sup>1</sup>

Valores Nominiais - mar/2000

R\$ milhões

Mês	Mensal			Acumulado 12 últimos meses		
	Valor	Variação % s/		Valor R\$ milhões	Variação % s/	
		Mês Anterior	Mesmo Mês Ano Anterior		Mês Anterior	12 Meses Anteriores <sup>2</sup>
Mar-99	451	-26,9	-8,8	5.419	-0,8	3,7
Abr	427	-5,3	6,2	5.444	0,5	1,9
Mai	404	-5,4	6,0	5.467	0,4	2,1
Jun	402	-0,4	6,5	5.491	0,5	3,7
Jul	509	26,6	8,6	5.532	0,7	1,5
Ago	404	-20,8	15,3	5.585	1,0	1,5
Set	404	0,0	5,5	5.606	0,4	0,4
Out	412	2,0	11,7	5.649	0,8	0,2
Nov	418	1,5	9,5	5.686	0,6	-1,9
Dez	856	104,9	38,2	5.923	4,2	6,2
Jan-2000	780	-8,9	26,3	6.085	2,7	10,2
Fev	495	-36,6	-19,9	5.962	-2,0	9,1
Mar	521	5,3	15,4	6.031	1,2	11,3

Acum. 12 últimos meses  
var.% s/ 12 meses anteriores

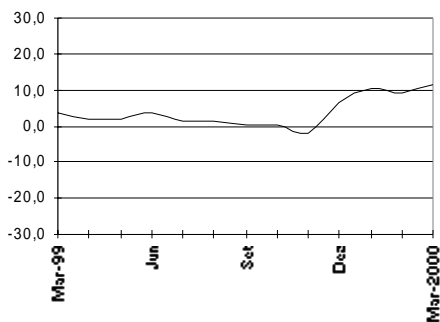

Elaborado: SRH/MP.

Fonte: Secretaria do Tesouro Nacional. Os dados foram apurados pelo critério de competência.

1- Inclui ativos, aposentados e instituidores de pensão.

2 - Acumulado de abr/99 a mar/2000 contra abr/98 a mar/99.

Acum. 12 últimos meses  
var. % s/ 12 meses anteriores  
(valores nominiais)

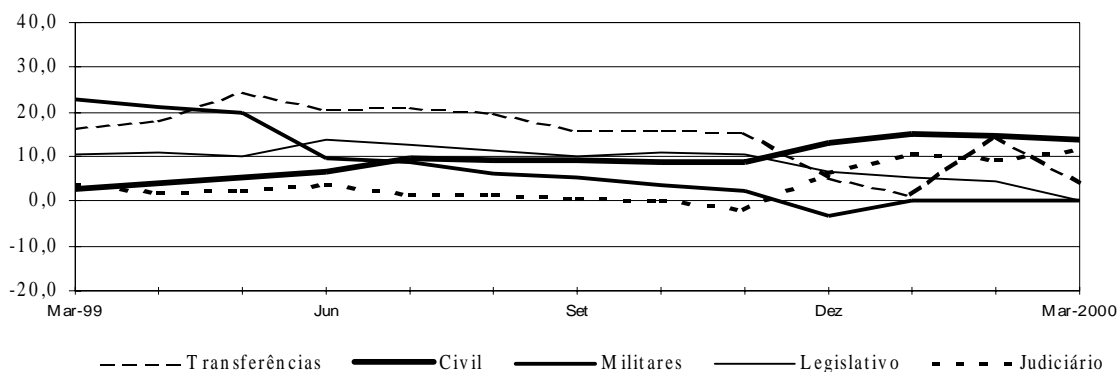

**1.12 - Despesa de Pessoal da União Total - por Poder**

**Valores Nominais - mar/2000**

**R\$ milhões**

	<i>Mensual</i>			<i>Acumulado 12 últimos meses</i>		
	<i>Valor</i>	<i>Variação % s/</i>		<i>Valor</i>	<i>Variação % s/</i>	
		<i>Mês Anterior</i>	<i>Mesmo Mês</i>		<i>Mês Anterior</i>	<i>12 Meses</i>
	<i>R\$ milhões</i>	<i>Ano Anterior</i>		<i>R\$ milhões</i>	<i>Anteriores 3</i>	
<b>EXECUTIVO-CIVIS <sup>1,2</sup></b>	2.315	6,3	16,4	30.987	0,4	14,0
- Administr. Direta	1.150	8,5	18,2	14.787	1,2	19,5
Ativos	551	9,5	29,4	7.225	1,8	32,9
Aposentados	385	10,8	4,8	4.867	0,4	7,1
Inst. de Pensão	214	2,0	19,0	2.694	1,3	12,4
- Autarquias	789	-0,2	-8,7	11.116	-0,7	7,0
Ativos	373	-17,1	-17,4	5.869	-1,3	7,8
Aposentados	314	17,0	-4,9	4.098	-0,4	5,1
Inst. de Pensão	103	40,7	23,3	1.149	1,7	9,7
- Fundações	267	25,3	16,2	3.660	1,0	18,5
Ativos	189	28,7	20,6	2.695	1,2	21,4
Aposentados	64	19,9	7,5	797	0,6	10,6
Inst. de Pensão	13	8,7	3,0	168	0,2	14,2
- Emp. Públicas	87	-4,4	-10,5	1.130	-0,9	-2,9
- Soc. Economia Mista	21	-0,8	-27,4	294	-2,6	2,1
<b>MILITARES</b>	990	2,6	7,3	12.224	0,6	0,2
Ativos	403	5,5	18,4	4.642	1,4	-11,8
Aposentados	328	1,1	1,6	4.211	0,1	8,5
Inst. de Pensão	259	0,1	2,0	3.372	0,2	9,2
<b>LEGISLATIVO</b>	139	-32,6	-28,1	1.949	-2,7	0,3
Ativos	93	-35,6	-38,9	1.314	-4,3	-5,0
Aposentados	36	-25,0	18,5	516	1,1	6,2
Inst. de Pensão	9	-26,3	-3,2	119	-0,2	17,4
<b>JUDICIÁRIO</b>	521	5,3	15,4	6.031	1,2	11,3
Ativos	401	6,2	15,8	4.636	1,2	9,8
Aposentados	101	1,6	12,5	1.175	1,0	14,1
Inst. de Pensão	19	5,4	22,7	221	1,6	15,5
Transf. Intergovernamentais <sup>4</sup>	187	-7,8	-33,4	2.375	-3,8	4,1
<b>Total</b>	<b>4.151</b>	<b>2,6</b>	<b>13,3</b>	<b>53.567</b>	<b>0,2</b>	<b>9,3</b>

Elaborado: SRH/MP.

Fonte: Secretaria do Tesouro Nacional. Os dados foram apurados pelo critério de competência.

1- Inclui os poderes executivo civil, BACEN, MPU, autarquias, fundações, empresas públicas, sociedades de economia mista pagas com recursos do Orçamento Fiscal, EPU - encargos previdenciários da união e servidores do MRE lotados no exterior.

2- Difere do Quadro 1.1 - Executivo-Siape, porque inclui também BACEN, MPU.

3- Acumulado de abr/99 a mar/2000 contra abr/98 a mar/99.

4- Transf. Intergovernamentais referem-se ao repasse de recursos federais a Estados, Municípios e DF para pagamento de pessoal.

## 1.13 - Participação da Despesa de Pessoal da União por Poder em % Valores Nominais - mar/2000

	% de participação no	
	Mês	Acumulado 12 últimos meses <sup>3</sup>
<b>EXECUTIVO-CIVIS<sup>1,2</sup></b>	<b>55,8</b>	<b>57,8</b>
- ADMINIST. DIRETA CIVIS	27,7	27,6
Ativos	13,3	13,5
Aposentados	9,3	9,1
Inst. de Pensão	5,2	5,0
- AUTARQUIAS	19,0	20,8
Ativos	9,0	11,0
Aposentados	7,6	7,6
Inst. de Pensão	2,5	2,1
- FUNDAÇÕES	6,4	6,8
Ativos	4,6	5,0
Aposentados	1,6	1,5
Inst. de Pensão	0,3	0,3
- EMP. PÚBLICAS	2,1	2,1
- SOC. ECONOMIA MISTA	0,5	0,5
<b>MILITARES</b>	<b>23,9</b>	<b>22,8</b>
Ativos	9,7	8,7
Aposentados	7,9	7,9
Inst. de Pensão	6,2	6,3
<b>LEGISLATIVO</b>	<b>3,3</b>	<b>3,6</b>
Ativos	2,3	2,5
Aposentados	0,9	1,0
Inst. de Pensão	0,2	0,2
<b>JUDICIÁRIO</b>	<b>12,5</b>	<b>11,3</b>
Ativos	9,7	8,7
Aposentados	2,4	2,2
Inst. de Pensão	0,5	0,4
Transf. Intergovernamentais <sup>4</sup>	4,5	4,4
<b>Total</b>	<b>100,0</b>	<b>100,0</b>

Elaborado: SRH/MP.

Fonte: Secretaria do Tesouro Nacional. Os dados foram apurados pelo critério de competência.

1- Inclui os poderes executivo civil, BACEN, MPU, autarquias, fundações, empresas públicas, sociedades de economia mista pagas com recursos do Orçamento Fiscal, EPU - encargos previdenciários da união e servidores do MRE lotados no exterior.

2- Difere do Quadro 1.1 - Executivo-Siape, porque inclui também BACEN, MPU.

3- Acumulado de abr/99 a mar/2000 contra abr/98 a mar/99.

4- Transf. Intergovernamentais referem-se ao repasse de recursos federais a Estados, Municípios e DF para pagamento de pessoal.

**1.14 - Despesa de Pessoal Civil do Executivo<sup>1</sup> por Ministérios**

	Valores Nominais - mar/2000				R\$ mil		
	Composição				Variação % s/		
	Mês	%	Acumulado 12 últ.meses	%	Mês Anterior	Mesmo Mês	Acumulado 12 meses <sup>4</sup>
Presidência <sup>2</sup>	2.251	0,1	33.715	0,1	0,0	-10,6	10,9
EMFA	1.883	0,1	26.244	0,1	-2,3	2,7	11,9
Aeronáutica	34.813	1,8	454.970	1,7	8,1	8,9	8,6
Agricultura	45.169	2,3	633.340	2,4	2,1	1,4	7,7
Assuntos Fundiários	20.537	1,0	293.187	1,1	4,5	-0,3	7,6
Ciência e Tecnologia	31.984	1,6	348.374	1,3	35,1	32,0	7,4
Fazenda	259.690	13,3	3.336.934	12,6	3,5	24,4	20,4
Educação	463.277	23,7	6.345.465	23,9	0,8	0,1	5,9
Esportes	409	0,0	5.253	0,0	3,1	13,1	38,8
Exército	34.398	1,8	493.640	1,9	-1,7	-2,0	11,2
Ind. e Comércio	6.600	0,3	95.984	0,4	-0,3	-2,9	11,4
Integração Nacional	349	0,0	2.330	0,0	4,7		
Justiça	142.185	7,3	1.958.043	7,4	0,5	0,2	-3,0
Marinha	25.753	1,3	369.637	1,4	1,6	-2,0	7,4
Minas e Energia	5.913	0,3	85.320	0,3	2,1	-3,6	9,7
Previdência	228.990	11,7	3.044.501	11,5	0,2	8,7	11,2
Relações Exteriores <sup>3</sup>	11.268	0,6	156.689	0,6	0,2	-5,4	7,0
Saúde	318.015	16,2	4.456.496	16,8	1,1	1,5	8,2
Trabalho	63.969	3,3	799.890	3,0	1,0	23,6	17,1
Transportes	86.374	4,4	1.204.453	4,5	0,1	1,5	8,4
Comunicações	34.601	1,8	483.454	1,8	1,6	0,5	3,3
Cultura	6.753	0,3	96.463	0,4	0,3	-0,3	9,6
Meio-Ambiente	32.531	1,7	449.668	1,7	0,6	1,7	7,9
Planejamento	48.823	2,5	671.460	2,5	0,3	9,8	17,3
AGU	3.055	0,2	24.824	0,1	12,6	89,7	19,6
Ex-Territórios	47.541	2,4	672.560	2,5	1,2	-1,7	4,8
<b>Total</b>	<b>1.957.130</b>	<b>100,0</b>	<b>26.542.893</b>	<b>100,0</b>	<b>1,7</b>	<b>5,5</b>	<b>8,8</b>

Fonte : SRH/MP.

1 - Inclui administração direta, fundações e autarquias do Poder Executivo;

2 - Inclui os gastos da Vice-Presidência e da SAE;

3 - Não inclui gastos com pessoal lotado no exterior;

4 - Variação do acumulado de abr-99/mar-2000 contra o acumulado de abr-98/mar-99.

5 - Os dados foram calculados pelo regime de competência.

## 1.15 - Despesa de Pessoal Civil do Executivo

### Presidência

	Composição				Variação % s/		
					Ano Anterior		
	Mês	%	Acum.12 Últ.Meses	%	Mês anterior	Mês Mesmo	Acumulado 12 meses <sup>1</sup>
Presidência	2.127	51,5	31.951	53,3	-0,2	-10,9	11,0
Vice-Presidência	124	3,0	1.764	2,9	2,2	-4,8	9,9
EMFA	1.883	45,6	26.244	43,8	-2,3	2,7	11,9
<b>Total</b>	<b>4.134</b>	<b>100,0</b>	<b>59.959</b>	<b>100,0</b>	<b>-1,1</b>	<b>-5,0</b>	<b>11,3</b>

Fonte : SRH/MP. Os dados foram calculados pelo regime de competência;

1 - Variação do acumulado de abr-99/mar-2000 contra o acumulado de abr-98/mar-99.

## 1.16 - Despesa de Pessoal Civil do Executivo

### Ministério da Ciência e Tecnologia

	Composição				Variação % s/		
					Ano Anterior		
	Mês	%	Acum.12 Últ.Meses	%	Mês anterior	Mês Mesmo	Acumulado 12 meses <sup>1</sup>
Adm. Direta	15.132	47,3	117.374	33,7	97,6	93,9	13,7
CNPq	6.320	19,8	90.761	26,1	-0,6	-5,9	3,8
Comissão Nac.Energia Nuclear	9.242	28,9	130.633	37,5	1,6	1,4	4,0
Centro Tec. para Inform.	1.290	4,0	9.606	2,8	126,4	114,9	18,0
<b>Total</b>	<b>31.984</b>	<b>100,0</b>	<b>348.374</b>	<b>100,0</b>	<b>35,1</b>	<b>32,0</b>	<b>7,4</b>

Fonte : SRH/MP. Os dados foram calculados pelo regime de competência;

1 - Variação do acumulado de abr-99/mar-2000 contra o acumulado de abr-98/mar-99.

## 1.17 - Despesa de Pessoal Civil do Executivo

### Ministério da Fazenda

	Composição				Variação % s/		
					Ano Anterior		
	Mês	%	Acum.12 Últ.Meses	%	Mês anterior	Mês Mesmo	Acumulado 12 meses <sup>1</sup>
Adm. Direta	255.378	98,3	3.278.914	98,3	3,5	24,8	20,7
Com. Val. Mobiliários	1.792	0,7	24.560	0,7	5,5	3,8	4,2
Sup.de Seg. Privados	2.520	1,0	33.460	1,0	1,2	1,0	4,9
<b>Total</b>	<b>259.690</b>	<b>100,0</b>	<b>3.336.934</b>	<b>100,0</b>	<b>3,5</b>	<b>24,4</b>	<b>20,4</b>

Fonte : SRH/MP. Os dados foram calculados pelo regime de competência;

1 - Variação do acumulado de abr-99/mar-2000 contra o acumulado de abr-98/mar-99.

**1.18 - Despesa de Pessoal Civil do Executivo**

**Ministério da Educação e do Desporto**

**Valores Nominais - mar/2000**

**R\$ mil**

	<i>Composição</i>				<i>Varição % s/</i>		
	<i>Mês</i>	<i>%</i>	<i>Acum.12</i>	<i>%</i>	<i>Mês anterior</i>	<i>Ano Anterior</i>	
			<i>Últ.Meses</i>			<i>Mês</i>	<i>Acumulado</i>
					<i>Mês</i>	<i>12 meses<sup>1</sup></i>	
Administração Direta	9.145	2,0	142.416	2,2	-4,0	-35,5	-25,4
Inst. de Ensino de 2º Grau <sup>2</sup>	33.542	7,2	455.707	7,2	4,9	4,2	6,6
Inst. de Ensino de 3º Grau <sup>3</sup>	396.620	85,6	5.424.623	85,5	0,2	0,8	6,8
Centros Fed. de Educação Tecnológica	17.858	3,9	236.524	3,7	9,7	7,7	9,2
CAPES	526	0,1	7.258	0,1	7,0	-4,8	10,6
Fundo Nacional de Desenv. da Educação	1.809	0,4	26.899	0,4	1,4	-6,6	13,4
Fund. Joaquim Nabuco	1.608	0,3	22.063	0,3	-4,9	2,6	7,3
Instituto Nacional de Educ. de Surdos	1.124	0,2	15.360	0,2	0,5	-0,2	4,9
Instituto Benjamim Constant	783	0,2	10.806	0,2	0,3	-1,4	3,8
Inst.Nac. de Estudos Pesq. Educacionais	260	0,1	3.809	0,1	4,6	6,3	19,7
<b>Total</b>	<b>463.277</b>	<b>100,0</b>	<b>6.345.465</b>	<b>100,0</b>	<b>0,8</b>	<b>0,1</b>	<b>5,9</b>

Fonte : SRH/MP. Os dados foram calculados pelo regime de competência;

1 - Variação do acumulado de abr-99/mar-2000 contra o acumulado de abr-98/mar-99.

2- Inclui colégios, escolas técnicas e escolas agrotécnicas;

3- Inclui faculdades, fundações e universidades federais.

**1.19 - Despesa de Pessoal Civil do Executivo**

**Ministério do Exército**

**Valores Nominais - mar/2000**

**R\$ mil**

	<i>Composição</i>				<i>Varição % s/</i>		
	<i>Mês</i>	<i>%</i>	<i>Acum.12</i>	<i>%</i>	<i>Mês anterior</i>	<i>Ano Anterior</i>	
			<i>Últ.Meses</i>			<i>Mês</i>	<i>Acumulado</i>
					<i>Mês</i>	<i>12 meses<sup>1</sup></i>	
Adm. Direta	34.268	99,6	491.959	99,7	-1,8	-2,0	11,1
Fundação Osório	131	0,4	1.680	0,3	4,8	0,3	36,5
<b>Total</b>	<b>34.398</b>	<b>100,0</b>	<b>493.640</b>	<b>100,0</b>	<b>-1,7</b>	<b>-2,0</b>	<b>11,2</b>

Fonte : SRH/MP. Os dados foram calculados pelo regime de competência;

1 - Variação do acumulado de abr-99/mar-2000 contra o acumulado de abr-98/mar-99.

# DESPESAS

## 1.20 - Despesa de Pessoal Civil do Executivo

### Ministério da Indústria, Comércio e Turismo

Valores Nominais - mar/2000

R\$ mil

	Composição				Variação % s/		
					Ano Anterior		
	Mês	%	Acum.12 Últ.Meses	%	Mês anterior	Mês Mesmo	Acumulado 12 meses <sup>1</sup>
Adm. Direta	1.472	22,3	22.315	23,2	3,9	-11,2	13,0
Inst. Brasileiro de Turismo	897	13,6	14.817	15,4	2,7	-2,2	33,6
INMETRO	2.217	33,6	31.492	32,8	-1,8	1,2	9,4
INPI	2.013	30,5	27.359	28,5	-2,8	-0,9	3,2
Total	6.600	100,0	95.984	100,0	-0,3	-2,9	11,4

Fonte: SRH/MP. Os dados foram calculados pelo regime de competência;

1 - Variação do acumulado de abr-99/mar-2000 contra o acumulado de abr-98/mar-99.

## 1.21 - Despesa de Pessoal Civil do Executivo

### Ministério da Justiça

Valores Nominais - mar/2000

R\$ mil

	Composição				Variação % s/		
					Ano Anterior		
	Mês	%	Acum.12 Últ.Meses	%	Mês anterior	Mês Mesmo	Acumulado 12 meses <sup>1</sup>
Adm. Direta	52.107	36,6	770.497	39,4	0,7	-16,8	-18,7
Depart. de Polícia Federal	84.033	59,1	1.081.714	55,2	0,5	16,5	10,3
Fund. Nacional do Índio	5.525	3,9	98.563	5,0	-1,2	-15,7	16,8
Defensoria Pública da União	352	0,2	4.923	0,3	2,5	-7,2	4,6
Cons.Admin.Defesa Econômica	167	0,1	2.346	0,1	9,3	-5,0	7,8
Total	142.185	100,0	1.958.043	100,0	0,5	0,2	-3,0

Fonte: SRH/MP. Os dados foram calculados pelo regime de competência;

1 - Variação do acumulado de abr-99/mar-2000 contra o acumulado de abr-98/mar-99.



**1.22 - Despesa de Pessoal Civil do Executivo**

**Ministério de Minas e Energia**

**Valores Nominais - mar/2000**

**R\$ mil**

	<i>Composição</i>				<i>Variação % s/</i>		
					<i>Ano Anterior</i>		
	<i>Mês</i>	<i>%</i>	<i>Acum.12</i>	<i>%</i>	<i>Mês</i>	<i>Mesmo</i>	<i>Acumulado</i>
		<i>Últ. Meses</i>		<i>anterior</i>	<i>Mês</i>	<i>12 meses<sup>1</sup></i>	
A dm . Direta	3.637	61,5	52.666	61,7	-0,6	-3,9	-0,1
Depart. Nac. de Prod. Mineral	1.703	28,8	24.710	29,0	5,4	-2,7	18,4
Ag. Nac. de Energia Elétrica <sup>2</sup>	238	4,0	3.655	4,3	23,7	-30,5	-7,6
Ag. Nac. de Petróleo <sup>3</sup>	335	5,7	4.289	5,0	3,7	29,6	
<b>Total</b>	<b>5.913</b>	<b>100,0</b>	<b>85.320</b>	<b>100,0</b>	<b>2,1</b>	<b>-3,6</b>	<b>9,7</b>

Fonte : SRH/MP. Os dados foram calculados pelo regime de competência;

1 - Variação do acumulado de abr-99/mar-2000 contra o acumulado de abr-98/mar-99.

2 - Criada pelo Decreto 9.427, de 26/12/96.

3 - Criada pelo Decreto 2.455, de 14/01/98.

**1.23 - Despesa de Pessoal Civil do Executivo**

**Ministério da Previdência e Assistência Social**

**Valores Nominais - mar/2000**

**R\$ mil**

	<i>Composição</i>				<i>Variação % s/</i>		
					<i>Ano Anterior</i>		
	<i>Mês</i>	<i>%</i>	<i>Acum.12</i>	<i>%</i>	<i>Mês</i>	<i>Mesmo</i>	<i>Acumulado</i>
		<i>Últ. Meses</i>		<i>anterior</i>	<i>Mês</i>	<i>12 meses<sup>1</sup></i>	
A dm . Direta	6.216	2,7	89.840	3,0	-2,9	-4,0	6,8
INSS	222.774	97,3	2.954.661	97,0	0,3	9,1	11,4
<b>Total</b>	<b>228.990</b>	<b>100,0</b>	<b>3.044.501</b>	<b>100,0</b>	<b>0,2</b>	<b>8,7</b>	<b>11,2</b>

Fonte : SRH/MP. Os dados foram calculados pelo regime de competência;

1 - Variação do acumulado de abr-99/mar-2000 contra o acumulado de abr-98/mar-99.

**1.24 - Despesa de Pessoal Civil do Executivo**

**Ministério das Relações Exteriores <sup>1</sup>**

**Valores Nominais - mar/2000**

**R\$ mil**

	<i>Composição</i>				<i>Variação % s/</i>		
					<i>Ano Anterior</i>		
	<i>Mês</i>	<i>%</i>	<i>Acum.12</i>	<i>%</i>	<i>Mês</i>	<i>Mesmo</i>	<i>Acumulado</i>
		<i>Últ. Meses</i>		<i>anterior</i>	<i>Mês</i>	<i>12 meses<sup>2</sup></i>	
A dm . Direta	11.193	99,3	155.528	99,3	0,2	-5,4	6,8
Fund. Alexandre de Gusmão	75	0,7	1.161	0,7	0,5	-4,8	34,6
<b>Total</b>	<b>11.268</b>	<b>100,0</b>	<b>156.689</b>	<b>100,0</b>	<b>0,2</b>	<b>-5,4</b>	<b>7,0</b>

Fonte : SRH/MP. Os dados foram calculados pelo regime de competência.

1 - Exclui despesa de pessoal lotado no exterior;

2 - Variação do acumulado de abr-99/mar-2000 contra o acumulado de abr-98/mar-99.

# DESPESAS

## 1.25 - Despesa de Pessoal Civil do Executivo

### Ministério da Saúde

Valores Nominais - mar/2000

R\$ mil

	Composição				Variação % s/		
					Ano Anterior		
	Mês	%	Acum.12 Últ.Meses	%	Mês anterior	Mesmo Mês	Acumulado 12 meses <sup>1</sup>
Adm. Direta	230.491	72,5	3.150.252	70,7	0,1	3,6	7,8
Ag. Nac. de Vigilância Sanitária	278	0,1	2.439	0,1	9,0		
Ag. Nac. de Saúde Suplementar	89	0,0	151	0,0	44,0		
Fund. Oswaldo Cruz	10.392	3,3	145.136	3,3	-2,2	0,0	9,6
Fund. Nacional de Saúde	76.765	24,1	1.158.518	26,0	4,5	-4,7	9,0
Total	318.015	100,0	4.456.496	100,0	1,1	1,5	8,2

Fonte : SRH/MP. Os dados foram calculados pelo regime de competência.

1 - Variação do acumulado de abr-99/mar-2000 contra o acumulado de abr-98/mar-99.

## 1.26 - Despesa de Pessoal Civil do Executivo

### Ministério do Trabalho

Valores Nominais - mar/2000

R\$ mil

	Composição				Variação % s/		
					Ano Anterior		
	Mês	%	Acum.12 Últ.Meses	%	Mês anterior	Mesmo Mês	Acumulado 12 meses <sup>1</sup>
Adm. Direta	63.042	98,6	786.116	98,3	0,8	24,1	17,3
Fund. Jorge Duprat Figueiredo	926	1,4	13.774	1,7	15,1	-1,9	4,3
Total	63.969	100,0	799.890	100,0	1,0	23,6	17,1

Fonte : SRH/MP. Os dados foram calculados pelo regime de competência.

1 - Variação do acumulado de abr-99/mar-2000 contra o acumulado de abr-98/mar-99.

## 1.27 - Despesa de Pessoal Civil do Executivo

### Ministério dos Transportes

Valores Nominais - mar/2000

R\$ mil

	Composição				Variação % s/		
					Ano Anterior		
	Mês	%	Acum.12 Últ.Meses	%	Mês anterior	Mesmo Mês	Acumulado 12 meses <sup>1</sup>
Adm. Direta	47.412	54,9	657.891	54,6	0,1	1,8	7,4
DNER	38.962	45,1	546.562	45,4	0,2	1,1	9,6
Total	86.374	100,0	1.204.453	100,0	0,1	1,5	8,4

Fonte: SRH/MP. Os dados foram calculados pelo regime de competência.

1 - Variação do acumulado de abr-99/mar-2000 contra o acumulado de abr-98/mar-99.

**1.28 - Despesa de Pessoal Civil do Executivo**

**Ministério das Comunicações**

**Valores Nominais - mar/2000**

**R\$ mil**

	<i>Composição</i>				<i>Variação % s/</i>		
	<i>Mês</i>	<i>%</i>	<i>Acum.12</i>	<i>%</i>	<i>Ano Anterior</i>		
					<i>Últ.Meses</i>	<i>Mês anterior</i>	<i>Mês</i>
A dm . Direta	34.197	98,8	477.463	98,8	1,6	0,7	3,1
A g. N ac. de Telecomunicações <sup>2</sup>	404	1,2	5.990	1,2	3,2	-13,6	21,5
<b>Total</b>	<b>34.601</b>	<b>100,0</b>	<b>483.454</b>	<b>100,0</b>	<b>1,6</b>	<b>0,5</b>	<b>3,3</b>

Fonte : SRH/MP. Os dados foram calculados pelo regime de competência.

1 - Variação do acumulado de abr-99/mar-2000 contra o acumulado de abr-98/mar-99.

2 - Criada pelo Decreto 2.338, de 07/10/97.

**1.29 - Despesa de Pessoal Civil do Executivo**

**Ministério da Cultura**

**Valores Nominais - mar/2000**

**R\$ mil**

	<i>Composição</i>				<i>Variação % s/</i>		
	<i>Mês</i>	<i>%</i>	<i>Acum.12</i>	<i>%</i>	<i>Ano Anterior</i>		
					<i>Últ.Meses</i>	<i>Mês anterior</i>	<i>Mês</i>
A dm . Direta	1.248	18,5	17.592	18,2	2,7	-1,6	7,9
Fund. Casa de Rui Barbosa	490	7,3	6.585	6,8	-1,9	-2,3	-2,5
Fund. Biblioteca Nacional	1.085	16,1	15.980	16,6	-0,4	3,3	15,6
Fund. Cultural Palmares	136	2,0	1.752	1,8	5,2	13,6	19,6
Inst. Br. do Patr. Hist. Art. Nac.	2.838	42,0	40.781	42,3	1,2	-1,5	10,6
Inst. Brasil. de Arte e Cultura	956	14,2	13.772	14,3	-4,2	0,4	7,4
<b>Total</b>	<b>6.753</b>	<b>100,0</b>	<b>96.463</b>	<b>100,0</b>	<b>0,3</b>	<b>-0,3</b>	<b>9,6</b>

Fonte: SRH/MP. Os dados foram calculados pelo regime de competência.

1 - Variação do acumulado de abr-99/mar-2000 contra o acumulado de abr-98/mar-99.

**1.30 - Despesa de Pessoal Civil do Executivo**

**Ministério do Meio Ambiente, dos Rec. Hídricos e da Amazônia Legal**

**Valores Nominais - mar/2000**

**R\$ mil**

	<i>Composição</i>				<i>Variação % s/</i>		
	<i>Mês</i>	<i>%</i>	<i>Acum.12</i>	<i>%</i>	<i>Ano Anterior</i>		
					<i>Últ.Meses</i>	<i>Mês anterior</i>	<i>Mês</i>
A dm . Direta	861	2,6	11.876	2,6	-2,5	-2,3	9,1
IBAMA	16.716	51,4	232.882	51,8	1,0	1,0	6,8
DNOCS	14.954	46,0	204.911	45,6	0,3	2,7	9,1
<b>Total</b>	<b>32.531</b>	<b>100,0</b>	<b>449.668</b>	<b>100,0</b>	<b>0,6</b>	<b>1,7</b>	<b>7,9</b>

Fonte: SRH/MP. Os dados foram calculados pelo regime de competência.

1 - Variação do acumulado de abr-99/mar-2000 contra o acumulado de abr-98/mar-99.

# DESPESAS

## 1.31 - Despesa de Pessoal Civil do Executivo

### Ministério do Planejamento, Orçamento e Gestão

Valores Nominais - mar/2000

R\$ mil

	Composição				Variação % s/		
	Mês	%	Acum.12	%	Mês anterior	Ano Anterior	
			Últ. Meses			Mês	Acumulado 12 meses <sup>1</sup>
Adm. Direta	12.369	25,3	148.660	22,1	1,0	55,1	47,2
ENAP	349	0,7	5.583	0,8	1,1	-8,1	8,7
IBGE	23.718	48,6	344.165	51,3	-0,4	0,5	12,4
IPEA	4.144	8,5	58.719	8,7	1,3	-6,4	6,4
SUDENE	5.537	11,3	76.469	11,4	0,5	0,4	7,2
SUDAM	1.721	3,5	23.282	3,5	1,6	3,2	7,7
SUFRAMA	984	2,0	14.583	2,2	0,6	6,2	22,9
Total	48.823	100,0	671.460	100,0	0,3	9,8	17,3

Fonte : SRH/MP. Os dados foram calculados pelo regime de competência.

1 - Variação do acumulado de abr-99/mar-2000 contra o acumulado de abr-98/mar-99.

## 1.32 - Despesa de Pessoal Civil do Executivo

### Ex-Territórios

Valores Nominais - mar/2000

R\$ mil

	Composição				Variação % s/		
	Mês	%	Acum.12	%	Mês anterior	Ano Anterior	
			Últ. Meses			Mês	Acumulado 12 meses <sup>1</sup>
Ex-Territ. Fed. do Acre	4.792	10,1	65.480	9,7	-0,2	0,8	12,8
Ex-Territ. Fed. do Amapá	17.139	36,1	237.440	35,3	-3,2	1,6	6,4
Ex-Territ. Fed. de Rondônia	15.598	32,8	229.001	34,0	9,2	-7,7	6,0
Ex-Territ. Fed. de Roraima	10.012	21,1	140.639	20,9	-1,6	2,0	-2,8
Total	47.541	100,0	672.560	100,0	1,2	-1,7	4,8

Fonte : SRH/MP. Os dados foram calculados pelo regime de competência.

1 - Variação do acumulado de abr-99/mar-2000 contra o acumulado de abr-98/mar-99.

**1.33 - Despesa de Pessoal Civil do Executivo  
Instituições de Ensino Superior**

**Valores Nominais - mar/2000**

**R\$ mil**

	Composição				Variação % s/ ano anterior		
	Mês		Acum. 12 últ. meses		Mês anterior	Mesmo Mês	Acumulado 12 meses <sup>1</sup>
		%		%			
<b>Fac. e Esc. Federais</b>	<b>8.787</b>	<b>2,2</b>	<b>122.940</b>	<b>2,3</b>	<b>2,4</b>	<b>-2,0</b>	<b>5,9</b>
Agric. de Mossoró	1.419	0,4	19.854	0,4	0,9	3,0	10,8
C. Agrárias do Pará	1.411	0,4	19.788	0,4	5,1	1,9	8,2
C. Médic. de P. Alegre	566	0,1	9.110	0,2	4,4	-27,1	-9,1
Eng. de Itajubá	1.360	0,3	18.785	0,3	9,9	5,4	11,3
Far. e Od. de Alfenas	846	0,2	11.561	0,2	4,9	2,0	10,5
Med. do Tr. Mineiro	2.862	0,7	39.364	0,7	-2,5	-3,9	2,4
Odontol. de Diamantina	322	0,1	4.479	0,1	3,5	-2,0	11,4
<b>Fund. Universitárias</b>	<b>94.338</b>	<b>23,8</b>	<b>1.322.586</b>	<b>24,4</b>	<b>2,5</b>	<b>-0,4</b>	<b>7,5</b>
Amapá	467	0,1	6.471	0,1	-3,3	26,3	43,3
Amazonas	5.134	1,3	76.049	1,4	-2,7	-3,4	12,3
Brasília	14.305	3,6	209.058	3,9	-0,5	-9,3	1,3
Maranhão	6.851	1,7	92.342	1,7	4,4	-0,5	0,9
Mato Grosso	7.528	1,9	105.620	1,9	12,2	2,2	11,5
Mato Grosso do Sul	8.036	2,0	119.913	2,2	3,5	1,7	14,4
Ouro Preto	2.786	0,7	36.910	0,7	14,8	14,6	10,5
Pelotas	5.826	1,5	80.611	1,5	-2,1	-0,7	7,9
Piauí	5.920	1,5	79.992	1,5	-7,7	-3,0	11,0
Rio de Janeiro (UNIRIO)	3.705	0,9	51.964	1,0	-1,3	0,8	-8,7
Rio Grande	4.658	1,2	63.159	1,2	3,1	0,7	5,6
Rondônia	1.403	0,4	20.208	0,4	18,8	18,0	20,0
Roraima	874	0,2	12.298	0,2	0,7	7,5	17,4
São Carlos	4.207	1,1	56.395	1,0	6,2	5,6	9,8
São João Del Rei	1.014	0,3	14.369	0,3	5,3	7,0	13,6
Sergipe	4.195	1,1	57.903	1,1	-2,0	-1,6	9,3
Uberlândia	9.858	2,5	137.536	2,5	6,5	0,4	9,1
Viçosa	7.572	1,9	101.787	1,9	3,3	2,5	8,7
<b>Univ. Federais</b>	<b>293.495</b>	<b>74,0</b>	<b>3.979.097</b>	<b>73,4</b>	<b>-0,5</b>	<b>1,3</b>	<b>6,6</b>
Acre	2.714	0,7	37.215	0,7	11,0	10,3	18,4
Alagoas	7.358	1,9	98.499	1,8	2,5	2,8	1,3
Bahia	16.183	4,1	219.039	4,0	1,3	4,3	7,7
Ceará	16.576	4,2	222.101	4,1	2,8	1,5	4,3
Espírito Santo	7.859	2,0	107.706	2,0	-1,5	2,4	9,7
Fluminense	20.091	5,1	269.701	5,0	-2,7	-5,9	9,2
Goiás	10.245	2,6	134.883	2,5	1,0	8,0	11,6
Juiz de Fora	6.266	1,6	83.518	1,5	-6,4	2,1	7,8
Lavras	2.339	0,6	30.736	0,6	5,3	8,7	7,4
Minas Gerais	22.329	5,6	300.876	5,5	0,8	2,0	7,6
Pará	11.882	3,0	164.021	3,0	-0,5	-1,0	6,1
Paraíba	21.082	5,3	289.058	5,3	-3,9	1,8	5,6
Paraná	16.018	4,0	217.871	4,0	1,1	2,3	9,9
Pernambuco	14.476	3,6	196.009	3,6	1,9	2,5	1,2
Rio de Janeiro	40.389	10,2	549.929	10,1	-6,7	-0,2	6,0
Rural de Pernambuco	4.242	1,1	57.041	1,1	-4,1	-2,4	0,2
Rural do Rio de Janeiro	5.375	1,4	74.240	1,4	-2,6	0,9	2,6
Rio Grande do Norte	13.722	3,5	189.263	3,5	3,6	3,6	5,7
Rio Grande do Sul	19.303	4,9	258.642	4,8	-3,4	2,0	7,1
Santa Catarina	15.913	4,0	219.395	4,0	13,8	1,0	8,9
Santa Maria	11.519	2,9	155.675	2,9	1,3	1,0	7,0
São Paulo	7.614	1,9	103.679	1,9	-0,5	-0,6	4,2
<b>Total</b>	<b>396.620</b>	<b>100,00</b>	<b>5.424.623</b>	<b>100,00</b>	<b>0,2</b>	<b>0,8</b>	<b>6,8</b>

Fonte: SRH/M.P. Os dados foram calculados pelo regime de competência.

1 - Variação do acumulado de abr-99/mar-2000 contra o acumulado de abr-98/mar-99.

## 1.34 - Relação entre Despesa de Pessoal e Quantitativo(força de trabalho) de Servidores por Ministério/Entidade

Posição: mar/2000

	Acumulado 12 meses <sup>4</sup> em %		
	Despesas <sup>1</sup>	Quantitativo <sup>1</sup>	Índice
	(a)	(b)	(a)/(b)
Presidência <sup>2</sup>	0,52	0,74	0,70
EMFA	0,17	0,33	0,50
AGU	0,19	0,44	0,42
Ex-Territórios	3,35	4,72	0,71
Aeronautica	1,18	1,75	0,67
Agricultura	1,75	2,18	0,80
Assuntos Fundiários	1,23	1,17	1,05
Ciência e Tecnologia	1,54	1,16	1,32
Comunicações	0,24	0,32	0,74
Cultura	0,48	0,52	0,92
Educação	31,98	33,20	0,96
Esportes	0,03	0,04	0,92
Exército	1,30	2,31	0,56
Fazenda	9,48	5,40	1,76
Ind. e Comércio	0,54	0,49	1,10
Integ. Nacional	0,02	0,02	0,94
Justiça	8,17	4,59	1,78
Marinha	1,17	2,10	0,55
Meio-Ambiente	1,51	1,62	0,93
Minas e Energia	0,40	0,38	1,05
Planejamento	2,54	2,71	0,94
Previdência	9,29	8,42	1,10
Relações Exteriores <sup>3</sup>	0,51	0,39	1,30
Saúde	18,59	22,48	0,83
Trabalho	3,01	1,58	1,91
Transporte	0,82	0,91	0,90
Total	100,0	100,0	1,00

Fonte: SRH/MP. Os dados referentes à despesa foram calculados pelo regime de competência.

Força de Trabalho = quantidade de vínculo (-) exercício descentralizado (-) lotação provisória (-) cedido.

1 - Inclui somente servidores ativos do Poder Executivo, base SIAPE

2 - Inclui os gastos da Vice-Presidência, AEB e SAE.

3 - Não inclui, neste cálculo, gastos e quantitativo com pessoal lotado no exterior.

4- Média no período entre abr/99 e mar/2000

## 1.35 - Relação entre Despesa com Pessoal<sup>1</sup> e Receita Corrente Líquida da União<sup>2</sup>

Valores Nominais		R\$ milhões			
	Despesa de Pessoal	Receita Corrente Líquida	% de Dep. Pes. / Rec. Cor. Líq. <sup>3</sup>	Receita Corrente da União	% de Dep. Pes. / Rec. Cor. União
<b>Acum. em 1995</b>	<b>37.825</b>	<b>67.298</b>	<b>56,2</b>	<b>127.094</b>	<b>29,8</b>
<b>Acum. em 1996</b>	<b>40.567</b>	<b>89.353</b>	<b>45,4</b>	<b>152.515</b>	<b>26,6</b>
Jan-97	4.020	7.738	52,0	13.119	30,6
Fev	3.065	7.644	40,1	13.057	23,5
Mar	3.120	8.194	38,1	13.684	22,8
Abr	3.287	8.680	37,9	15.078	21,8
Mai	3.401	6.983	48,7	13.333	25,5
Jun	4.146	7.900	52,5	12.767	32,5
Jul	3.393	9.613	35,3	15.669	21,7
Ago	3.134	7.156	43,8	14.128	22,2
Set	3.219	8.365	38,5	14.124	22,8
Out	3.255	8.046	40,5	15.450	21,1
Nov	4.347	6.944	62,6	13.941	31,2
Dez	6.142	9.778	62,8	20.923	29,4
<b>Acum. em 1997</b>	<b>44.530</b>	<b>97.041</b>	<b>45,9</b>	<b>175.271</b>	<b>25,4</b>
Jan-98	3.748	12.299	30,5	16.781	22,3
Fev	3.660	7.477	48,9	15.888	23,0
Mar	3.577	12.585	28,4	19.335	18,5
Abr	3.434	9.275	37,0	17.356	19,8
Mai	3.405	6.856	49,7	14.218	24,0
Jun	4.832	10.004	48,3	17.653	27,4
Jul	3.511	8.141	43,1	15.702	22,4
Ago	3.745	6.049	61,9	13.976	26,8
Set	3.623	14.115	25,7	22.114	16,4
Out	3.698	6.262	59,1	13.889	26,6
Nov	5.073	5.891	86,1	13.458	37,7
Dez	5.638	5.538	101,8	19.989	28,2
<b>Acum. em 1998</b>	<b>47.945</b>	<b>104.491</b>	<b>45,9</b>	<b>200.359</b>	<b>23,9</b>
Jan-99	4.241	12.307	34,5	18.054	23,5
Fev	3.783	9.721	38,9	15.364	24,6
Mar	4.036	8.693	46,4	18.703	21,6
Abr	3.664	13.795	26,6	17.514	20,9
Mai	3.800	4.942	76,9	15.056	25,2
Jun <sup>4</sup>	4.936	9.730	50,7	16.558	29,8
Jul	4.182	12.931	32,3	19.638	21,3
Ago	3.949	11.544	34,2	18.476	21,4
Set	3.785	11.840	32,0	18.677	20,3
Out	3.891	10.681	36,4	17.839	21,8
Nov	5.531	12.299	45,0	18.079	30,6
Dez	5.774	11.372	50,8	24.063	24,0
<b>Acum. em 1999</b>	<b>51.571</b>	<b>129.854</b>	<b>39,7</b>	<b>218.022</b>	<b>23,7</b>
Jan-2000	5.859	14.676	39,9	21.389	27,4
Fev	4.045	11.387	35,5	18.559	21,8
Mar	4.151	12.708	32,7	21.070	19,7

Elaborado: SRH/MP.

Fonte: STN/MF

1- Inclui administração direta (executivo civil e militar, legislativo e judiciário) e administração indireta (autarquias, fundações, empresas públicas e sociedade de economia mista).

2- Valores apurados pelo critério de competência.

3- O limite de participação das Despesas de Pessoal X Receita Corrente Líquida definido na L.C. n.º 82/95 (Lei Camata), não poderá exceder a 60% em cada exercício financeiro.

- A Receita Corrente Líquida corresponde à Receita Corrente da União menos:

- . transferências constitucionais e legais;
- . contribuição para o PIS/PASEP;
- . benefícios previdenciários.

- Das Receitas Correntes estão deduzidos os val. relativos aos incentivos e restituições fiscais.

Das Receitas Correntes da União já estão deduzidos os valores relativos aos incentivos e às restituições fiscais.

Obs.: Os crescimentos da despesa de pessoal nos meses de dezembro ocorrem pelo aumento das contas:

- . Precatórios dos Ativos
- . Férias - Abono Constitucional e Pagamento Antecipado
- . Exercícios Anteriores
- . Restos a pagar

4- à partir de junho, o limite da participação das Despesas com Pessoal X Receita Corrente Líquida da União, definido na Lei Complementar n.º 96, de 31 de maio de 1999 não poderá exceder a 50%.

### % de Despesa de Pessoal / Receita Corrente Líquida

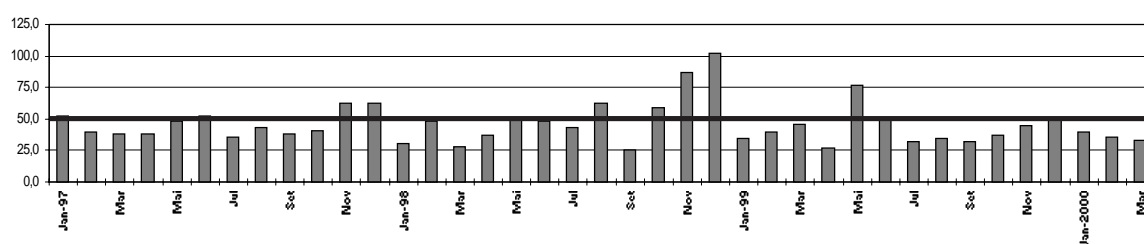

## 1.36 - % de Participação da Despesa com Pessoal e Receita Corrente Líquida da União

	% de Despesa de Pessoal / Receita Corrente Líquida			
	Executivo	Legislativo	Judiciário	Total
<b>Acum. em 1995</b>	<b>50,6</b>	<b>1,8</b>	<b>3,8</b>	<b>56,2</b>
<b>Acum. em 1996</b>	<b>40,2</b>	<b>1,6</b>	<b>3,6</b>	<b>45,4</b>
Jan-97	46,0	2,0	3,9	52,0
Fev	34,4	1,9	3,8	40,1
Mar	33,1	1,5	3,5	38,1
Abr	33,3	1,3	3,3	37,9
Mai	41,9	1,5	5,3	48,7
Jun	44,9	2,1	5,5	52,5
Jul	30,2	1,8	3,3	35,3
Ago	38,1	1,6	4,2	43,8
Set	33,7	1,2	3,5	38,5
Out	35,4	1,2	3,9	40,5
Nov	57,9	1,5	3,2	62,6
Dez	51,0	3,2	8,6	62,8
<b>Acum. em 1997</b>	<b>39,7</b>	<b>1,8</b>	<b>4,4</b>	<b>45,9</b>
Jan-98	23,7	1,3	5,5	30,5
Fev	37,8	2,1	9,0	48,9
Mar	23,2	1,3	3,9	28,4
Abr	31,2	1,5	4,3	37,0
Mai	42,3	1,8	5,6	49,7
Jun	43,3	1,3	3,8	48,3
Jul	35,1	2,2	5,8	43,1
Ago	54,0	2,1	5,8	61,9
Set	22,1	0,9	2,7	25,7
Out	51,5	1,6	5,9	59,1
Nov	77,6	2,0	6,5	86,1
Dez	84,6	6,0	11,2	101,8
<b>Acum. em 1998</b>	<b>38,8</b>	<b>1,8</b>	<b>5,3</b>	<b>45,9</b>
Jan-99	27,9	1,5	5,0	34,5
Fev	30,7	1,9	6,4	38,9
Mar	39,0	2,2	5,2	46,4
Abr	22,3	1,2	3,1	26,6
Mai	66,0	2,8	8,2	76,9
Jun	45,1	1,5	4,1	50,7
Jul	27,1	1,3	3,9	32,3
Ago	29,6	1,1	3,5	34,2
Set	27,5	1,1	3,4	32,0
Out	31,4	1,2	3,9	36,4
Nov	40,5	1,0	3,4	45,0
Dez	40,8	2,4	7,5	50,8
<b>Acum. em 1999</b>	<b>33,6</b>	<b>1,5</b>	<b>4,6</b>	<b>39,7</b>
Jan-2000	33,3	1,3	5,3	39,9
Fev	29,4	1,8	4,3	35,5

Elaborado: SRH/MP.

Fonte: STN/MF

Tabela construída com base na tabela 1.35



**2.1 - Quantitativo de Servidores da União por Situação Funcional**

<b>Posição - mar/2000</b>				
	<i>ATIVOS</i>	<i>APOSENTADOS</i>	<i>INST. PENSÃO</i>	<i>TOTAL</i>
Executivo	<b>494.943</b>	<b>392.505</b>	<b>202.153</b>	<b>1.089.601</b>
- Administr. Direta	205.890	223.565	149.396	578.851
- Autarquias	195.539	135.923	42.261	373.723
- Fundações	93.514	33.017	10.496	137.027
BACEN	4.436	0	0	4.436
MPU	7.116	0	0	7.116
Emp. Públicas	<b>28.956</b>	-	-	<b>28.956</b>
Soc. Economia Mista	<b>7.737</b>	-	-	<b>7.737</b>
Militares	<b>304.127</b>	<b>128.261</b>	<b>164.917</b>	<b>597.305</b>
Legislativo	<b>19.313</b>	<b>7.432</b>	<b>3.419</b>	<b>30.164</b>
Judiciário	<b>79.386</b>	<b>15.337</b>	<b>5.055</b>	<b>99.778</b>
Total	<b>946.014</b>	<b>543.535</b>	<b>375.544</b>	<b>1.865.093</b>
Transf. Intergovernamentais <sup>1</sup>	<b>101.077</b>	<b>34.078</b>	<b>28.334</b>	<b>163.489</b>

Elaborado: SRH/MP.

Fonte: SRH/MP e STN/MF

1 - N° de Empregados de outras esferas de Governo pagos com recursos das transferências Intergovernamentais .

**2.2 - Participação do Quantitativo de Servidores da União por Situação Funcional em %**

<b>Posição - mar/2000</b>				
	<i>ATIVOS</i>	<i>APOSENTADOS</i>	<i>INST. PENSÃO</i>	<i>TOTAL</i>
Executivo	45,4	36,0	18,6	100,0
- Administr. Direta	35,6	38,6	25,8	100,0
- Autarquias	52,3	36,4	11,3	100,0
- Fundações	68,2	24,1	7,7	100,0
BACEN	100,0	0,0	0,0	100,0
MPU	100,0	0,0	0,0	100,0
Emp. Públicas	100,0	-	-	100,0
Soc. Economia Mista	100,0	-	-	100,0
Militares	50,9	21,5	27,6	100,0
Legislativo	64,0	24,6	11,3	100,0
Judiciário	79,6	15,4	5,1	100,0
Total	50,7	29,1	20,1	100,0
Transf. Intergovernamentais	61,8	20,8	17,3	100,0

Elaborado: SRH/MP.

Fonte: SRH/MP e STN/MF

## 2.3 - Quantitativo (força de trabalho) de Servidores Civis Ativos do Poder Executivo por Ministérios/Entidade

Posição - mar/2000

	Quantitativo <sup>1</sup>	Participação %
Presidência <sup>2</sup>	2.506	0,5
EMFA	1.693	0,3
AGU	2.476	0,5
Ex-Territórios	23.221	4,7
Aeronautica	8.626	1,7
Agricultura	10.729	2,2
Assuntos Fundiários	5.754	1,2
Ciência e Tecnologia	6.850	1,4
Comunicações	1.682	0,3
Cultura	2.575	0,5
Educação	165.873	33,5
Esportes	188	0,0
Exército	11.302	2,3
Fazenda	25.214	5,1
Ind. e Comércio	2.547	0,5
Integ. Nacional	198	0,0
Justiça	22.446	4,5
Marinha	10.201	2,1
Meio- Ambiente	7.995	1,6
Minas e Energia	1.902	0,4
Planejamento	13.398	2,7
Previdência	41.544	8,4
Relações Exteriores	3.032	0,6
Saúde	110.678	22,4
Trabalho	7.845	1,6
Transporte	4.468	0,9
<b>Total</b>	<b>494.943</b>	<b>100,0</b>

Fonte: SRH/MP.

Força de Trabalho = quantidade de vínculo (-) exercício descentralizado (-) lotação provisória (-) cedido.

1 - Inclui Administração Direta, Fundações e Autarquias do Poder Executivo.

2 - Inclui os servidores da Vice-Presidência, AEB e SAE.

### Distribuição de Servidores Civis Ativos por Ministérios - %

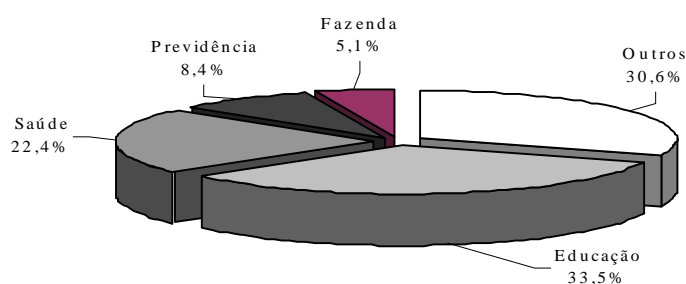

## 3.1 - Distribuição de Servidores Civis do Poder Executivo por Faixa de Remuneração - em %

Posição - mar/2000

R\$	Ativos (A)		Aposentados (B)		Total (A)+(B)	
	Mês	Média	Mês	Média	Mês	Média
	12 ult.meses		12 ult.meses		12 ult.meses	
Até 500	2,4	2,7	7,5	7,6	4,6	4,8
De 501 a 750	8,8	9,3	8,3	8,4	8,6	8,9
De 751 a 1000	12,4	13,6	16,8	17,2	14,3	15,2
De 1001 a 1250	23,6	22,9	21,0	21,2	22,5	22,1
De 1251 a 1500	13,4	14,7	14,7	14,2	14,0	14,5
De 1501 a 2500	21,3	19,6	14,8	14,6	18,5	17,4
De 2501 a 3500	7,9	7,6	6,9	6,8	7,5	7,3
De 3501 a 4500	4,7	4,3	2,9	2,9	3,9	3,7
De 4501 a 5500	2,5	2,8	2,0	2,2	2,3	2,6
De 5501 a 6500	1,1	1,1	1,5	1,7	1,3	1,4
De 6501 a 7500	1,1	0,9	1,6	1,3	1,3	1,1
De 7501 a 8500	0,5	0,4	1,3	1,0	0,9	0,7
Acima de 8.500	0,2	0,2	0,6	0,7	0,4	0,4
<b>Total</b>	<b>100,0</b>	<b>100,0</b>	<b>100,0</b>	<b>100,0</b>	<b>100,0</b>	<b>100,0</b>

Fonte: SRH/MP.

A variação de % entre: mês e média dos 12 últimos meses, decorre da aplicação do % de integralização dos 28,86%, pagas a partir de jul/98.

**Distribuição % por Faixa de Remuneração  
média dos últimos 12 meses**

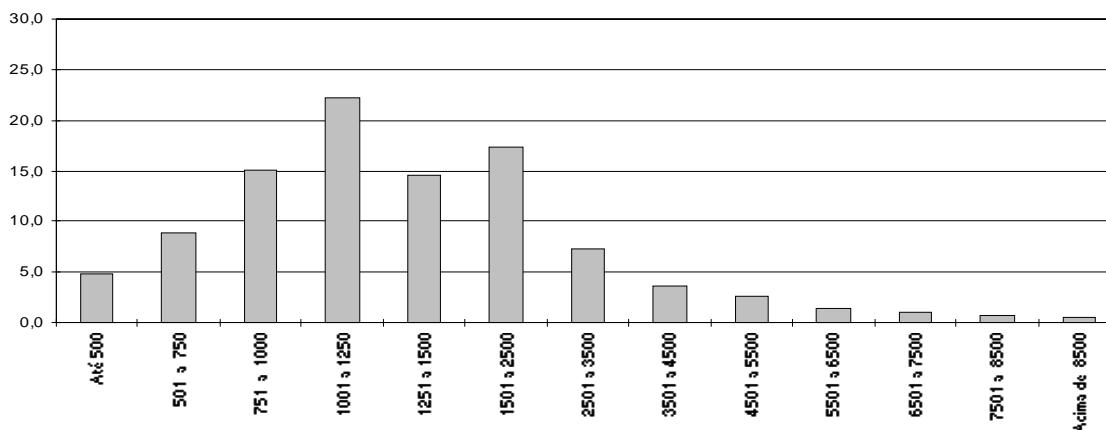

## 3.2 - Remuneração Média\* de Servidores da União por Situação Funcional Posição - mar/2000

	<i>ATIVOS</i>	<i>APOSENTADOS</i>	<i>INST. PENSÃO</i>	<i>TOTAL</i>
<b>Executivo</b> <sup>1,2</sup>	<b>2.312</b>	<b>1.835</b>	<b>1.503</b>	<b>1.994</b>
- Administ. Direta	3.284	1.977	1.523	2.330
- Autarquias	1.950	2.202	2.080	2.056
- Fundações	2.133	1.819	1.233	1.990
<b>Emp. Públicas</b>	<b>2.925</b>	-	-	<b>2.925</b>
<b>Soc. Economia Mista</b>	<b>2.884</b>	-	-	<b>2.884</b>
<b>Militares</b>	<b>1.103</b>	<b>2.492</b>	<b>1.548</b>	<b>1.510</b>
<b>Legislativo</b>	<b>4.994</b>	<b>5.245</b>	<b>2.381</b>	<b>4.726</b>
<b>Judiciário</b>	<b>4.403</b>	<b>5.748</b>	<b>3.325</b>	<b>4.557</b>
<b>Transf. Intergovernamentais</b>	-	-	-	<b>1.111</b>

Elaborado: SRH/MP.

Fonte: SRH/MP. e STN/MF

1- Inclui na administração direta o MPU

2- Inclui nas autarquias o BACEN

Média dos últimos 12 meses

\* Corresponde à despesa total dividido pelo nº servidores

Remuneração Média Total dos Servidores da União (R\$)

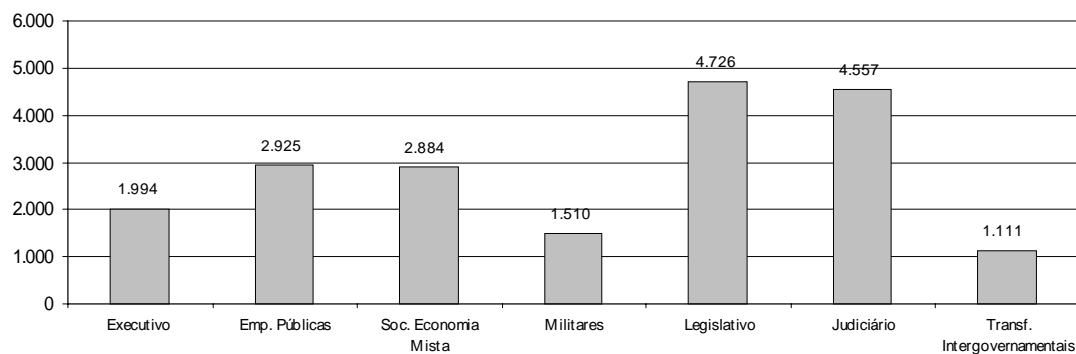

## 4.1 - Quantitativo de Aposentadorias por Poder

Posição - dez/98

	Composição				Variação %	
	Mês	%	Acum.12 últ.meses	%	Mês Anterior	Mês Mesmo Mês Anterior
Executivo	2.318	98,6	23.013	97,5	-8,0	-15,8
Civil	2.096	89,2	19.755	83,7	-8,3	-17,6
Militar	222	9,4	3.258	13,8	-5,0	5,7
Legislativo	14	0,6	399	1,7	35,7	-33,3
Judiciário	18	0,8	188	0,8	-50,0	157,1
<b>Total</b>	<b>2.350</b>	<b>100</b>	<b>23.600</b>	<b>100,0</b>	<b>22,8</b>	<b>-15,5</b>

Elaborado: SRH/MP.

Fonte: SFC/MF.

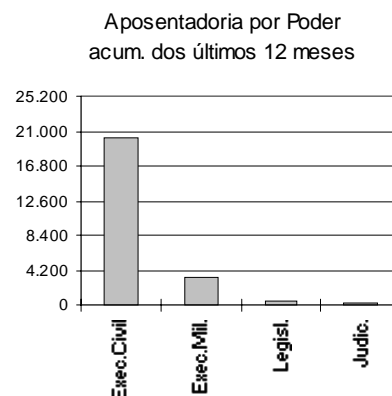

## 4.2 - Quantitativo de Aposentadorias dos Civis do Poder

Executivo

Posição - dez/98

	Composição				Variação %	
	Mês	%	Acum.12 últ.meses	%	Mês Anterior	Mês Mesmo Mês Anterior
Integral	534	25,5	5.540	28,0	11,7	-22,9
Proporcional	1.313	62,6	12.035	60,9	6,2	-19,1
Com p. e Invalidez	249	11,9	2.180	11,0	14,3	5,3
<b>Total</b>	<b>2.096</b>	<b>100,0</b>	<b>19.755</b>	<b>100,0</b>	<b>9,1</b>	<b>-17,6</b>

Elaborado: SRH/MP.

Fonte: SFC/MF

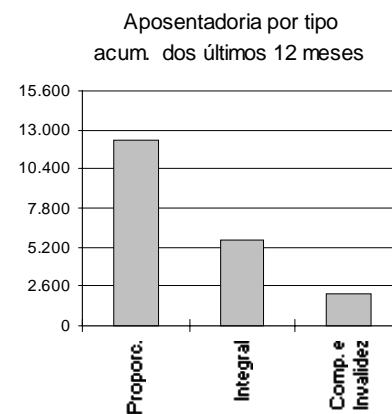

## 4.3 - Quantitativo de Aposentadorias do Poder Executivo Civil por Cargo

Posição - dez/98

	Mês					Acumulado 12 últimos meses				
	Integral	Proporc.	Compuls. <sup>1</sup>	Total		Integral	Proporc.	Compuls. <sup>1</sup>	Total	
	a	b	c	a+b+c	Part.%	a	b	c	a+b+c	Part.%
Ag. Administrativo	58	251	33	342	16,3	573	2.263	253	3.089	15,6
Médico	38	114	13	165	7,9	249	915	144	1.308	6,6
Professor Adj./3º Grau	69	31	4	104	5,0	631	349	65	1.045	5,3
Aux. Enfermagem	32	84	18	134	6,4	244	650	133	1.027	5,2
Aux. Op. Serv. Diversos	17	64	8	89	4,2	238	563	142	943	4,8
Assist. Administração	13	52	9	74	3,5	99	402	91	592	3,0
Ag. Portaria	17	26	11	54	2,6	116	228	89	433	2,2
Ag. Saúde Pública	13	18	7	38	1,8	188	145	65	398	2,0
Assistente Social	5	15	0	20	1,0	50	232	5	287	1,5
Motorista	10	21	6	37	1,8	139	209	65	413	2,1
Patrulheiro Rodoviário	53	1	4	58	2,8	215	3	13	231	1,2
Enfermeiro	4	28	0	32	1,5	46	194	16	256	1,3
Professor 1º/ 2º Grau	23	6	4	33	1,6	488	117	34	639	3,2
Outros	182	602	132	916	43,7	2.264	5.765	1.065	9.094	46,0
<b>Total</b>	<b>534</b>	<b>1.313</b>	<b>249</b>	<b>2.096</b>	<b>100,0</b>	<b>5.540</b>	<b>12.035</b>	<b>2.180</b>	<b>19.755</b>	<b>100,0</b>

Elaborado: SRH/MP.

Fonte: SRH/MP.

1 - Inclui aposentados por invalidez.

# **Informações Anuais e Analíticas**





**1.1 - Despesas com Pessoal da União - Acumulado no Ano**  
**Valores Reais (base-dez/97)**

	<i>R\$ bilhões</i> <sup>1</sup>	<i>Índice (1987=100)</i>	<i>em % do PIB</i>
87	19,7	100,0	3,46
88	24,2	122,7	4,26
89	29,9	151,6	6,68
90	34,4	174,7	6,42
91	28,2	143,3	4,83
92	23,0	116,7	4,58
93	31,1	157,7	4,89
94	35,9	181,9	5,06
95	46,6	236,5	5,76
96	45,3	229,8	5,43
97	45,7	231,7	5,74
98	47,4	240,5	5,31
99	45,7	231,9	5,11
2000 <sup>2</sup>	45,8	232,2	

Elaborado: SRH/MP.

Fonte : SRH/MP.

1- Corrigidos pelo IGP-DI/FGV. Valores apurados pelo critério de competência.

2- Acumulado de abr/99 a mar/2000.

**Índice de despesa com Pessoal - acumulado no ano**  
**1987=100**

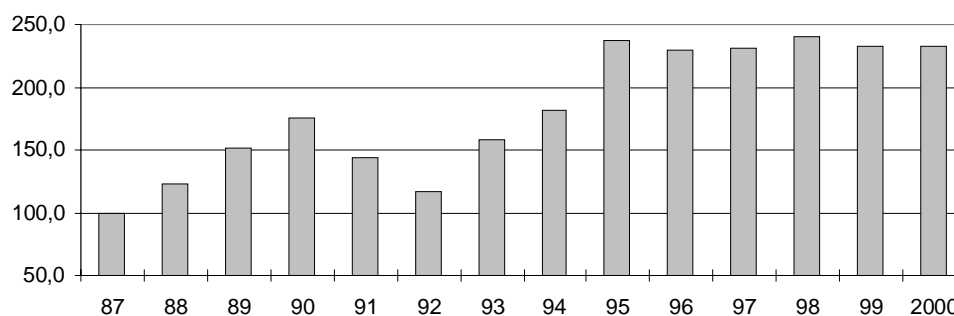

## 1.2 - Relação da Despesa com Pessoal da União e à Receita Disponível <sup>1,2</sup>

	<i>Despesas Pessoal</i>	<i>Receita Disponível</i>	<i>% da Desp. Pessoal em relação à Rec. Disponível<sup>4</sup></i>
	<i>% var no ano</i>	<i>% var no ano<sup>3</sup></i>	
Média 82/84			38,3%
Média 85/86			38,8%
87	12,2%	-6,1%	44,0%
88	13,4%	-10,7%	55,8%
89	-9,9%	9,3%	46,0%
90	33,5%	2,2%	60,1%
91	-33,7%	-31,2%	57,9%
92	-6,7%	-5,5%	57,2%
93	27,4%	20,8%	60,4%
94	43,2%	53,8%	56,2%
95	22,8%	10,2%	62,6%
96	-1,7%	-0,9%	62,1%
97	0,5%	12,5%	55,5%
98	6,5%	124,8%	26,3%
99	1,2%	-42,8%	46,5%
2000 <sup>5</sup>	2,3%	3,5%	46,0%

Elaborado: SRH/MP.

Fonte: Exec. Financeira do Tesouro Nacional; dados levantados pelo critério de caixa (liberação), que difere do utilizado na tabela 1.1; portanto, as variações no gasto com pessoal apresentam alguma diferença em relação ao mesmo cálculo baseado em valores da Tabela 1.1.

1- O objetivo desta tabela é mostrar:

- a estreita correlação entre as variações anuais nas despesas de pessoal e na receita disponível nos últimos anos e;
- a evolução da parcela da receita disponível destinada ao pagamento de pessoal.

2- Os valores são de dez/96 e foram deflacionados pelo INPC/IBGE.

3- Receita disponível = Rec. trib. líquida (-) liberações vinculadas

Receita trib. líquida = Rec. trib. bruta (-) incentivos fiscais

Liberações vinculadas = transferências legais e constitucionais

4- Esse cálculo não corresponde ao critério estabelecido pela L. C. 82/95 (Lei Camata), que

considera também, entre outros, as receitas e despesas da Previdência Social não incluídas aqui.

5- Acumulado de abr/99 a mar/2000.

**Despesa de Pessoal em relação à Receita Disponível - %**

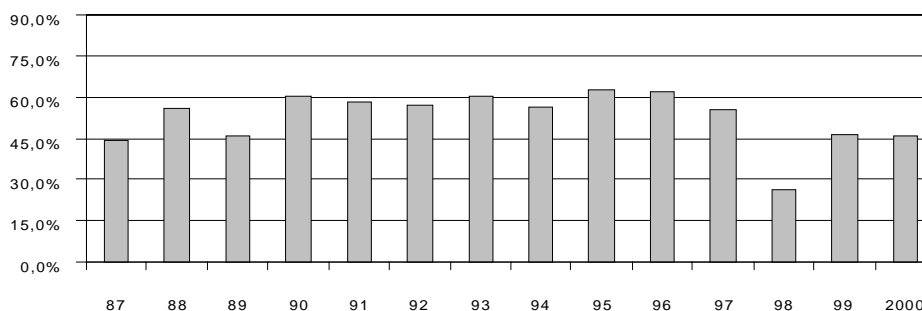

## 1.3 - Despesa com Pessoal da União - por Poder

	Valores Reais (base-dez/97) <sup>1</sup>				R\$ milhões
	<i>Executivo</i>	<i>Legislativo</i>	<i>Judiciário</i>	<i>Transferências Intergovern.</i>	<i>Total</i>
1987	17.057	629	716	1.313	19.715
1988	21.236	844	834	1.275	24.189
1989	25.578	1.000	1.510	1.796	29.884
1990	28.891	1.106	2.085	2.365	34.448
1991	23.599	975	1.872	1.797	28.243
1992	19.162	777	1.700	1.360	22.999
1993	25.812	862	2.461	1.948	31.083
1994	30.013	977	2.624	2.251	35.865
1995	38.933	1.493	3.410	2.800	46.635
1996	37.902	1.601	3.521	2.289	45.314
1997	37.450	1.752	4.367	2.123	45.691
1998	37.949	1.835	5.517	2.118	47.418
1999	36.683	1.757	5.268	2.021	45.729
2000 <sup>2</sup>	36.955	1.664	5.135	2.031	45.785

Elaborado: SRH/MP.

Fonte: Tesouro Nacional; os dados foram apurados pelo critério de competência.

1- Corrigidos pelo IGP-DI/FGV.

2- Acumulado de abr/99 a mar/2000.

## 1.4 - Despesas com Pessoal da União - por Poder

Índice 1987 = 100<sup>1</sup>

	<i>Transferências</i>				<i>Total</i>
	<i>Executivo</i>	<i>Legislativo</i>	<i>Judiciário</i>	<i>Intergovern.</i>	
1987	100,0	100,0	100,0	100,0	100,0
1988	124,5	134,0	116,5	97,1	122,7
1989	150,0	158,9	210,9	136,8	151,6
1990	169,4	175,8	291,1	180,2	174,7
1991	138,4	154,9	261,4	136,9	143,3
1992	112,3	123,5	237,4	103,6	116,7
1993	151,3	137,0	343,6	148,4	157,7
1994	176,0	155,2	366,4	171,4	181,9
1995	228,3	237,1	476,3	213,2	236,5
1996	222,2	254,4	491,7	174,3	229,8
1997	219,6	278,4	609,8	161,7	231,8
1998	222,5	291,5	770,4	161,3	240,5
1999	215,1	279,2	735,7	153,9	231,9
2000	216,7	264,4	717,2	154,7	232,2

Elaborado: SRH/MP.

Fonte: Tesouro Nacional; os dados foram apurados pelo critério de competência.

1- Tabela feita com base na Tabela 1.3.

**Total das Despesas Pessoal da União**  
Índice 1987=100

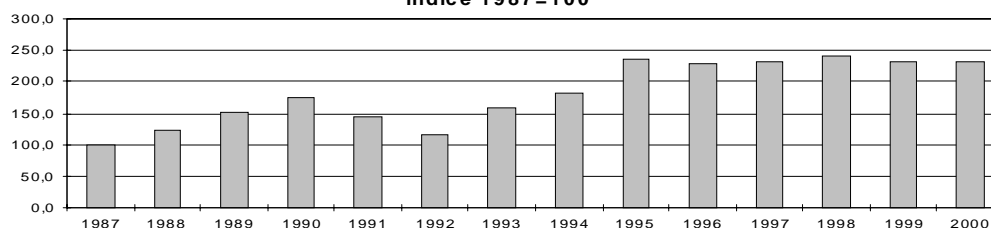

# DESPESAS

## 1.5 - Despesa com Pessoal da União - Ativos e Aposentados

Valores Reais (base-dez/97) <sup>1</sup>

R\$ milhões

	Ativos	Aposentados	Benefícios		Total
			Globais e Ajustes	Transferências Intergover.	
1987	12.533	4.576	1.294	1.313	19.715
1988	15.965	5.746	1.203	1.275	24.189
1989	19.649	6.850	1.588	1.796	29.883
1990	23.177	8.878	27	2.365	34.448
1991	19.673	6.773	0	1.797	28.243
1992	15.438	6.201	0	1.360	22.999
1993	17.362	11.773	0	1.948	31.083
1994	19.348	14.701	(432)	2.251	35.865
1995	25.648	18.188	0	2.800	46.635
1996	24.678	18.350	0	2.286	45.314
1997	24.729	18.837	0	2.123	45.689
1998	24.774	20.526	0	2.118	47.418
1999	23.242	20.466	0	2.021	45.729
2000 <sup>2</sup>	23.553	20.201	0	2.031	45.785

Elaborado: SRH/MP.

Fonte : Tesouro Nacional; os dados foram apurados pelo critério de competência.

1- Corrigidos pelo IGP-DI/FGV.

2- Acumulado de abr/99 a mar/2000.

## 1.6 - Despesa com Pessoal da União - Ativos e Aposentados

Índice 1987 = 100 <sup>1</sup>

	Ativos	Aposentados	Benefícios		Total
			Globais e Ajustes	Transferências Intergover.	
1987	100,0	100,0	100,0	100,0	100,0
1988	127,3	125,5	93,0	97,1	122,7
1989	156,7	149,7	122,7	136,8	151,5
1990	184,9	194,0	2,1	180,2	174,7
1991	156,9	148,0	0,0	136,9	143,2
1992	123,1	135,5	0,0	103,6	116,6
1993	138,5	257,2	0,0	148,4	157,6
1994	154,3	321,2	-33,6	171,4	181,9
1995	204,6	397,3	0,0	213,2	236,5
1996	196,8	400,9	0,0	174,2	229,8
1997	197,3	411,6	0,0	161,7	231,7
1998	197,6	448,5	0,0	161,3	240,5
1999	185,4	447,3	0,0	154,0	232,0
2000	187,9	441,5	0,0	154,6	217,7

Elaborado: SRH/MP.

Fonte : Tesouro Nacional; os dados foram apurados pelo critério de competência.

1- Tabela construída com base na Tabela 1.5.

Despesa com Pessoal da União - Ativos e Aposentados  
Índice 1987=100

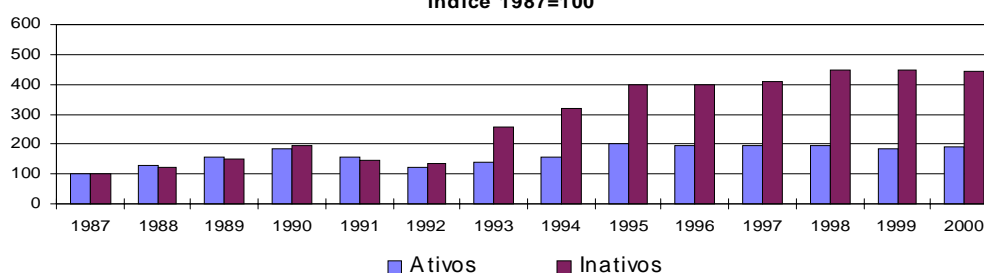

**1.7 - Composição da Despesa com Pessoal da União  
Ativos e Aposentados - em %**

	<i>Ativos</i>	<i>Aposentados</i>	<i>Benefícios</i>		<i>Total</i>
			<i>Globais e Ajustes</i>	<i>Transferências Intergover.</i>	
1987	63,6	23,2	6,6	6,7	100,0
1988	66,0	23,8	5,0	5,3	100,0
1989	65,8	22,9	5,3	6,0	100,0
1990	67,3	25,8	0,1	6,9	100,0
1991	69,7	24,0	0,0	6,4	100,0
1992	67,1	27,0	0,0	5,9	100,0
1993	55,9	37,9	0,0	6,3	100,0
1994	53,9	41,0	1,2	6,3	100,0
1995	55,0	39,0	0,0	6,0	100,0
1996	54,5	40,5	0,0	5,0	100,0
1997	54,1	41,2	0,0	4,6	100,0
1998	52,2	43,3	0,0	4,5	100,0
1999	50,8	44,8	0,0	4,4	100,0
2000 <sup>1</sup>	51,4	44,1	0,0	4,4	100,0

Elaborado o: SRH/MP.

Fonte : Tesouro Nacional; os dados foram apurados pelo critério de competência.

1- Acumulado de abr/99 a mar/2000.

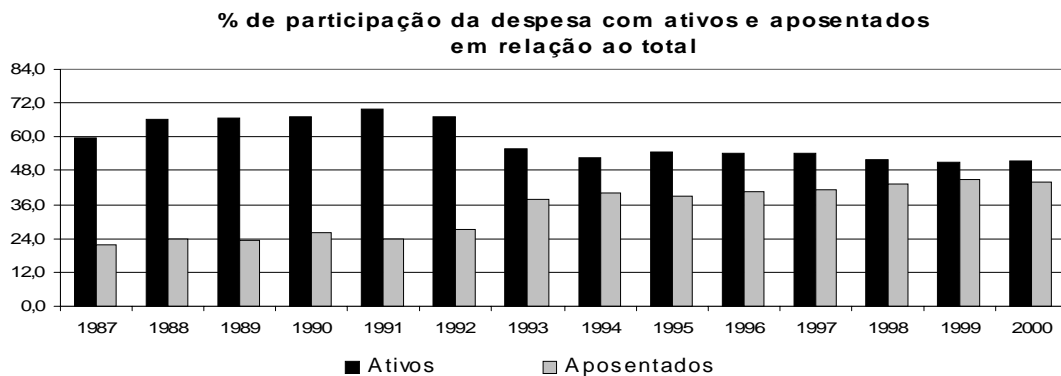

# DESPESAS

## 1.8 - Variação Anual Acumulada da Despesa do Pessoal Civil do Poder Executivo

GRUPOS DE DESPESA	R\$ mil		
	2000 jan a mar	% var. em rel. ao mesmo per. ano ant.	Contribuição p/ variação (%)
<b>ATIVOS</b>	<b>2.676.129</b>	<b>1,2</b>	<b>45,2</b>
Vencimento Básico	770.857	32,1	256,9
Grat. de Cargos - GAE/GDP/etc	1.207.826	-9,7	-177,0
Peric.-Insal.-Especiais-Expostas	37.629	6,4	3,1
Grat. de Função - DAS/FG/etc	97.912	0,1	0,2
Anuênios	90.327	84,5	56,7
Décimos	86.266	0,9	1,1
Hora Extra	1.943	-9,3	-0,3
Outras despesas variáveis	22.011	-56,8	-39,6
Desp. Variáveis - Pes. Militar	1.654	1,0	0,0
Obrigações Patronais	266.028	-0,7	-2,5
Férias	14.300	-63,1	-33,5
13º Salário	79.378	-15,4	-19,9
<b>APOSENTADOS E PENSIONISTAS</b>	<b>2.812.333</b>	<b>5,7</b>	<b>206,7</b>
Aposentados	1.949.252	3,6	93,6
Pensionistas	864.216	10,7	114,8
13º Salário - Apos. e Pens.	-1.134	-1306,6	-1,7
<b>Despesas de Exercícios Anteriores</b>	<b>14.827</b>	<b>675,5</b>	<b>17,7</b>
<b>28,86% - parcela</b>	<b>0</b>		<b>0,0</b>
<b>Folha Suplementar</b>	<b>26.793</b>	<b>-2,7</b>	<b>-1,0</b>
<b>Sentenças Judiciárias</b>	<b>422.338</b>	<b>-22,6</b>	<b>-168,6</b>
<b>SUBTOTAL</b>	<b>5.952.420</b>	<b>1,2</b>	<b>100,0</b>
<b>Empresas Estatais</b>	<b>324.301</b>		
<b>TOTAL</b>	<b>6.276.721</b>		

Elaborado: SRH/MP

Fonte: SRH/MP

**1.9 - Despesa dos Servidores Federais da União por Poder  
Acumulado Ano**

Valores Reais - (base-dez/97)		R\$ milhões					
		1995	1996	1997	1998	1999	2000
<b>PODER EXECUTIVO</b>	Ativos	21.935	20.799	20.071	19.132	17.976	18.624
	Inativos	11.541	11.663	11.646	12.477	12.320	11.997
	Inst.Pensão	5.456	5.443	5.731	6.340	6.386	6.334
	<b>TOTAL</b>	<b>38.932</b>	<b>37.905</b>	<b>37.449</b>	<b>37.949</b>	<b>36.682</b>	<b>36.955</b>
- Civis <sup>1</sup>	Ativos	15.868	14.669	14.282	12.514	13.001	13.445
	Inativos	8.369	8.414	8.490	8.803	8.663	8.379
	Inst.Pensão	3.097	3.191	3.215	3.453	3.471	3.439
	<b>TOTAL</b>	<b>27.334</b>	<b>26.274</b>	<b>25.987</b>	<b>24.770</b>	<b>25.125</b>	<b>25.263</b>
- Empresas Públicas	Ativos	1.115	1.294	1.171	1.123	1.026	966
- Soc.Economista Mista	Ativos	291	284	273	285	252	251
- Militares	Ativos	4.662	4.552	4.345	5.211	3.697	3.963
	Inativos	3.172	3.249	3.156	3.674	3.658	3.618
	Inst.Pensão	2.359	2.252	2.516	2.886	2.914	2.895
	<b>TOTAL</b>	<b>10.193</b>	<b>10.053</b>	<b>10.018</b>	<b>11.771</b>	<b>10.269</b>	<b>10.475</b>
<b>PODER LEGISLATIVO</b>	Ativos	1.112	1.165	1.271	1.289	1.200	1.121
	Inativos	315	357	391	453	455	441
	Inst.Pensão	66	80	89	93	103	102
	<b>TOTAL</b>	<b>1.492</b>	<b>1.602</b>	<b>1.751</b>	<b>1.835</b>	<b>1.757</b>	<b>1.664</b>
<b>PODER JUDICIÁRIO</b>	Ativos	2.600	2.712	3.385	4.353	4.066	3.940
	Inativos	662	665	819	979	1.014	1.006
	Inst.Pensão	147	141	164	184	189	189
	<b>TOTAL</b>	<b>3.409</b>	<b>3.518</b>	<b>4.368</b>	<b>5.517</b>	<b>5.268</b>	<b>5.135</b>
<b>SUB-TOTAL</b>	Ativos	25.647	24.677	24.727	24.774	23.241	23.686
	Inativos	12.517	12.685	12.856	13.910	13.789	13.444
	Inst.Pensão	5.669	5.663	5.984	6.617	6.677	6.624
	<b>TOTAL</b>	<b>43.833</b>	<b>43.025</b>	<b>43.567</b>	<b>45.301</b>	<b>43.708</b>	<b>43.755</b>
<b>TRANSFERÊNCIAS INTERGOVERNAMENTAIS</b>		2.800	2.289	2.123	2.118	2.021	2.031
<b>TOTAL</b>		<b>46.633</b>	<b>45.314</b>	<b>45.689</b>	<b>47.418</b>	<b>45.729</b>	<b>45.785</b>

Elaborado: SRH/MP.

Fonte: SRH/MP e STN/MF

1- Inclui Administração Direta, Autarquias Fundações, Bacen e MPU e EPU - encargos previdenciários da união e servidores do MRE lotados no exterior.

No ano de 2000 foram considerados os últimos 12 meses.

Corrigidos pelo IGP-DI/FGV.

# SERVIDORES

## 2.1 - Quantitativo de Servidores Cíveis Federais da União por Poderes de 1991 a 1999

		1991	1992	1993	1994	1995	1996	1997	1998	1999
<b>PODER EXECUTIVO</b>	Ativos	986.034	991.888	962.945	957.631	940.155	917.974	888.710	830.180	855.292
	Inativos	348.630	411.919	422.514	433.433	482.401	500.411	497.423	514.188	522.903
	Inst.Pensão	132.750	149.737	232.916	283.944	294.945	335.620	348.956	365.303	365.174
	<b>TOTAL</b>	<b>1.467.414</b>	<b>1.553.544</b>	<b>1.618.375</b>	<b>1.675.008</b>	<b>1.717.501</b>	<b>1.754.005</b>	<b>1.735.089</b>	<b>1.709.671</b>	<b>1.743.369</b>
<b>- Cíveis</b>										
- Administração Direta	Ativos	154.958	173.891	178.225	181.494	244.961	238.228	225.685	218.397	207.830
	Inativos	160.361	202.891	206.666	209.733	219.325	223.000	212.427	227.626	225.548
	Inst.Pensão	-	5.829	62.821	104.185	104.744	135.867	144.114	146.636	148.606
	<b>TOTAL</b>	<b>315.319</b>	<b>382.611</b>	<b>447.712</b>	<b>495.412</b>	<b>569.030</b>	<b>597.095</b>	<b>582.226</b>	<b>592.659</b>	<b>581.984</b>
- Autarquias	Ativos	321.738	324.125	301.844	279.383	208.994	211.063	203.854	198.452	195.153
	Inativos	72.500	87.697	90.086	94.502	120.777	126.553	129.518	135.354	136.131
	Inst.Pensão	-	4.676	21.786	25.688	33.766	37.202	38.767	40.402	41.817
	<b>TOTAL</b>	<b>394.238</b>	<b>416.498</b>	<b>413.716</b>	<b>399.573</b>	<b>363.537</b>	<b>374.818</b>	<b>372.139</b>	<b>374.208</b>	<b>373.101</b>
- Fundações	Ativos	121.679	122.854	112.829	122.143	113.734	105.445	102.186	96.871	94.142
	Inativos	12.014	15.448	16.982	19.070	24.790	28.346	30.677	32.195	32.972
	Inst.Pensão	-	757	5.969	7.187	6.012	8.846	9.439	9.894	10.353
	<b>TOTAL</b>	<b>133.693</b>	<b>139.059</b>	<b>135.780</b>	<b>148.400</b>	<b>144.536</b>	<b>142.637</b>	<b>142.302</b>	<b>138.960</b>	<b>137.467</b>
- Empresas Públicas	Ativos	37.106	36.688	36.280	36.042	35.932	32.086	30.420	30.955	28.953
- Soc.Economista Mista	Ativos	20.553	19.927	19.394	16.101	15.712	8.729	5.117	7.974	7.748
<b>- Militares</b>	Ativos	330.000	314.403	314.373	322.468	320.822	322.423	321.448	277.531	321.466
	Inativos	103.755	105.883	108.780	110.128	117.509	122.512	124.801	119.013	128.252
	Inst.Pensão	132.750	138.475	142.340	146.884	150.423	153.705	156.636	168.371	164.398
	<b>TOTAL</b>	<b>566.505</b>	<b>558.761</b>	<b>565.493</b>	<b>579.480</b>	<b>588.754</b>	<b>598.640</b>	<b>602.885</b>	<b>564.915</b>	<b>614.116</b>
<b>PODER LEGISLATIVO</b>	Ativos	15.016	-	17.043	-	17.402	17.623	19.155	18.787	21.343
	Inativos	8.050	-	3.439	-	4.221	4.078	4.771	4.798	8.685
	Inst.Pensão	1.433	-	-	-	1.992	2.087	2.192	2.339	3.776
	<b>TOTAL</b>	<b>24.499</b>	<b>-</b>	<b>20.482</b>	<b>-</b>	<b>23.615</b>	<b>23.788</b>	<b>26.118</b>	<b>25.924</b>	<b>33.804</b>
<b>PODER JUDICIÁRIO</b>	Ativos	-	-	-	65.132	64.561	69.646	74.504	76.207	79.677
	Inativos	-	-	-	13.712	14.831	11.518	13.680	15.225	15.353
	Inst.Pensão	-	-	-	-	3.122	3.917	4.373	4.775	5.052
	<b>TOTAL</b>	<b>-</b>	<b>-</b>	<b>-</b>	<b>78.844</b>	<b>82.514</b>	<b>85.081</b>	<b>92.557</b>	<b>96.207</b>	<b>100.082</b>
<b>TOTAL GERAL</b>	Ativos	-	-	-	-	1.022.118	1.005.243	982.369	925.174	956.312
	Inativos	-	-	-	-	501.453	516.007	515.874	534.211	546.941
	Inst.Pensão	-	-	-	-	300.059	341.624	355.521	372.417	374.002
	<b>TOTAL</b>	<b>-</b>	<b>-</b>	<b>-</b>	<b>-</b>	<b>1.823.630</b>	<b>1.862.874</b>	<b>1.853.764</b>	<b>1.831.802</b>	<b>1.877.255</b>

Elaborado: SRH/MP.

Fonte: SRH/MP, SOf/M P e STN/M F

### 1. Pessoal Cível, Administração Direta, Autarquias e Fundações, não inclui BACEN e MPU.

Fonte: 1991, 1992, 1993, 1994, 1995, 1996, 1997, 1998 e 1999 SIAPE-MARE;

Em 1993 e 1994, a abertura para a administração Direta, Autarquias e Fundações está estimada a partir da distribuição percentual disponível de meses específicos de cada um destes anos;

Os dados de 1995, 1996, 1997, 1998 e 1999 referem-se ao mês de dezembro dos respectivos anos;

A convenção dos instituidores de pensão dos sistemas DA TAPREV/INSS e APSIS/MF para o SIAPE com equo no ano de 1992 e foi gradativa ao longo do tempo, por isso há uma grande evolução em alguns períodos.

Em 1994 e 1995, os servidores do antigo INAMSP (Autarquia) passaram para o Ministério da Saúde, por isso há uma mudança significativa do quantitativo na Administração Direta e nas Autarquias em 1995.

A partir de 1996 foi considerado o critério de Força de Trabalho-quantidade de vínculos (-) exercício descentralizado (+) lotação provisória (-) cedidos.

### 2. Empresas Públicas e sociedade de economia mista. Mês referência = dezembro.

Fonte: 1991/1994 - SEST/MPO;

Fonte: 1995 - SOf/MPO;

Fonte: 1996, 1997, 1998 e 1999 - STN/MF. Mês referência de Empresa Pública-novembro e de Sociedade de Economia Mista-dezembro.

Os aposentados e Instituidores de Pensão são pagos pela Previdência Social (DA TAPREV/INSS);

Os quantitativos de funcionários referem-se somente àqueles pagos pelo Tesouro Nacional.

### 3. Pessoal Militar. Mês referência = novembro.

Fonte: 1991/1995 - EMFA

Fonte: 1996, 1997, 1998 e 1999 - SIAFI/MF

### 4. Poder Legislativo. Mês referência = novembro.

Fonte: 1991-REL, CPI PREV; 1993- Documentos internos relativos à prestação de contas do TCU; 1994- LDO e 1995- Portarias DOU, LDO/95 e ADM PISTN);

Fonte: 1996, 1997, 1998 e 1999 - SIAFI/MF

Os dados relativos a 1992 não foram fornecidos;

Incluem cargos comissionados de livre provimento.

### 5. Poder Judiciário. Mês referência = dezembro.

Fonte: 1991/1995 - SOf/MPO e ADM PISTN)

Fonte: 1996, 1997, 1998 e 1999 - SIAFI/MF. Mês referência dezembro e novembro, respectivamente.

Obs.: Não consta BACEN e MPU



## 2.2 - Quantitativo (força de trabalho) de Servidores Civis do Poder Executivo dos Ex-Territórios<sup>1</sup> por Situação de Vínculo

	1996	%	1997	%	1998	%	1999	%	2000 <sup>2</sup>	%
<i>Ativos</i>	27.109	71,6	25.247	70,0	24.573	68,0	23.248	65,6	23.221	65,5
<i>Aposentados</i>	7.388	19,5	7.159	19,9	7.729	21,4	8.180	23,1	8.183	23,1
<i>Inst. de Pensão</i>	3.383	8,9	3.644	10,1	3.815	10,6	4.014	11,3	4.020	11,3
<i>Total</i>	37.880	100,0	36.050	100,0	36.117	100,0	35.442	100,0	35.424	99,9

Fonte: SRH/MP.

1 - Inclui Acre, Amapá, Rondônia e Roraima

2 - Posição de mar/2000

Inclui Servidores Civis da administração direta, fundações e autarquias do Poder Executivo

Em 1996, 1997, 1998 e 1999, foi considerado o quantitativo do mês de dezembro de cada ano.

Força de Trabalho= quantidade de vínculo (-) exercício descentralizado (-) lotação provisória (-) cedido

## 2.3 - Evolução do Quantitativo de Servidores Civis

	<i>Civis do Poder Executivo<sup>1</sup></i>	<i>Civis do Poder Executivo + Empregados das Estatais<sup>2</sup></i>
1988	705.548	
1989	712.740	1.488.608
1990	628.305	1.312.682
1991 <sup>3</sup>	598.375	1.238.817
1992 <sup>4</sup>	620.870	1.261.037
1993	592.898	1.236.538
1994	583.020	1.216.058
1995	567.689	1.140.711
1996	554.736	1.068.063
1997 <sup>5</sup>	531.725	994.805
1998	513.720	919.732
1999	497.125	871.918
2000 <sup>6</sup>	494.943	

Elaborado: SRH/MP.

Fonte: SRH-SEST/MP.

1 - Número de servidores civis ativos do Poder Executivo (adm. direta, autarquias e fundações).

- Até 1991, uma parcela significativa destes servidores eram celetistas.

2 - Inclui servidores civis ativos do Poder Executivo e empregados das estatais.

3 - Em 1991 => ocorreu desligamento de servidores - Gov. Collor.

4 - Em 1992 => ocorreu a reintegração dos servidores - Gov. Collor.

5 - A partir de jun/97 considerado o critério de Força de Trabalho

Força de Trabalho= quantidade de vínculo (-) exercício descentralizado (-) lotação provisória (-) cedido.

6 - Posição de mar/2000.

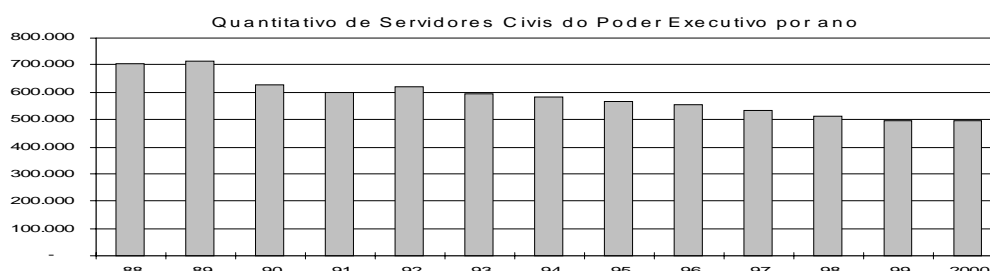

## 2.4 - Idade Média dos Servidores Civis do Poder Executivo por Situação de Vínculo <sup>1</sup>

Posição: mar/2000

	Masculino	Feminino	Total
Ativos	44	43	43
Aposentados	67	62	65
Inst. de Pensão <sup>2</sup>	60	57	60
<b>Total</b>	<b>55</b>	<b>51</b>	<b>56</b>

Fonte: SRH/MP.

1 - Inclui Servidores Civis da administração direta, fundações e autarquias do Poder Executivo

2- No caso do Inst. de Pensão a idade média se refere idade do servidor quando do falecimento.

## 2.5 - Distribuição dos Servidores Civis Ativos do Poder Executivo por Sexo e Faixa Etária

Posição - mar/2000

Faixa Etária	Masculino		Feminino		Total	
	Quantid.	Part. %	Quantid.	Part. %	Quantid.	Part. %
Até 20	189	0,1	137	0,1	326	0,1
21 a 25	3.421	1,2	3.188	1,5	6.609	1,3
26 a 30	13.169	4,7	11.012	5,1	24.181	4,9
31 a 35	29.496	10,6	23.411	10,8	52.907	10,7
36 a 40	51.738	18,6	46.209	21,3	97.947	19,8
41 a 45	61.111	22,0	56.274	26,0	117.385	23,7
46 a 50	56.180	20,2	41.143	19,0	97.323	19,7
51 a 55	35.752	12,9	20.397	9,4	56.149	11,3
56 a 60	16.343	5,9	9.825	4,5	26.168	5,3
61 a 65	7.738	2,8	3.968	1,8	11.706	2,4
66 a 70	2.734	1,0	1.122	0,5	3.856	0,8
mais de 70	300	0,1	77	0,0	377	0,1
Não classificada <sup>1</sup>	3	0,0	6	0,0	9	0,0
<b>Total</b>	<b>278.174</b>	<b>100,0</b>	<b>216.769</b>	<b>100,0</b>	<b>494.943</b>	<b>100,0</b>

Fonte: SRH/MP.

1 - Não constam informações s/ sexo e idade no cadastro SIAPE.

Distribuição dos Servidores por Faixa Etária

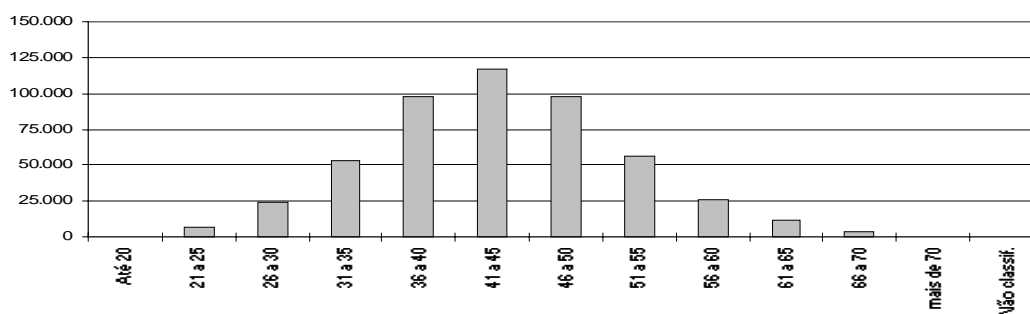

**2.6 - Quantitativo (força de trabalho) de Servidores Civis Ativos do Poder Executivo por Nível de Escolaridade<sup>1</sup> do Cargo**

Nível	1996	%	1997	%	1998	%	1999	%	2000 <sup>3</sup>	%
Superior	185.579	33,5	182.303	34,3	177.694	34,6	180.873	36,4	180.189	36,4
Intermediário	321.408	57,9	302.503	56,9	289.797	56,4	270.534	54,4	268.317	54,2
Auxiliar	31.845	5,7	29.554	5,6	28.306	5,5	26.981	5,4	26.706	5,4
Sem Informação <sup>2</sup>	15.934	2,9	17.365	3,3	17.923	3,5	18.733	3,8	19.731	4,0
<b>TOTAL</b>	<b>554.767</b>	<b>100,0</b>	<b>531.732</b>	<b>100,0</b>	<b>513.722</b>	<b>100,0</b>	<b>497.125</b>	<b>100,0</b>	<b>494.943</b>	<b>100,0</b>

Fonte: SRH/MP.

1- Não inclui aposentados e instituidores de pensão, sendo considerados só cargo ocupados.

2- Funções - DAS (não tem informações de escolaridade para função) e sem informação no cadastro.

3 - posição mar/2000

No ano de 1996, 1997, 1998 e 1999 os dados são posição de dezembro

Força de Trabalho= quantidade de vínculo (-) exercício descentralizado (-) lotação provisória (-) cedido

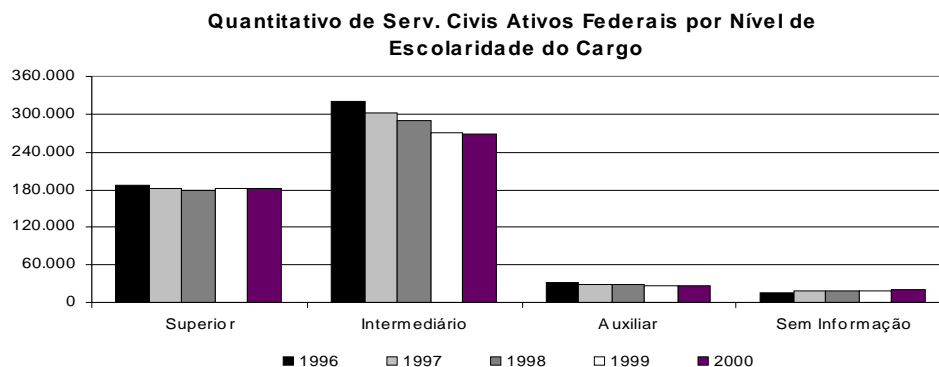

**2.7 - Distribuição dos Servidores Cívicos Ativos do Poder Executivo por Nível de Escolaridade do Servidor**

**Posição - mar/2000**

<i>Nível Escolaridade</i>	<i>Distribuição</i>
Analfabeto	0,3%
Alfabetizado sem cursos regulares	0,5%
Primeiro grau incompleto	11,2%
Primeiro grau	7,4%
Segundo grau incompleto	3,5%
Segundo grau ou técnico	24,3%
Superior incompleto	4,3%
Superior	31,5%
Aperfeiçoamento / Espec. / Pós-Graduação	8,2%
Mestrado	5,1%
Doutorado <sup>1</sup>	3,7%
Não Classificada	0,0%
<b>Total</b>	<b>100,0%</b>

Fonte: SRH/MP.

1 - Inclui Phd, Livre docência e Pós-doutorado.

Informação é solicitada quando o servidor ingressa no serviço público, significa que poderá não estar atualizada em decorrência da reduzida periodicidade da atualização desta informação.

## 2.8 - Distribuição dos Servidores Civis Ativos do Poder Executivo e dos Trabalhadores do Set. Privado por Nível de Escolaridade

<i>Escolaridade</i>	<i>% Privado</i> <sup>1</sup>	<i>% Serv.Público</i> <sup>2</sup>
Analfabeto	4,6	0,8
1º grau incompleto	41,4	11,2
1º grau completo	12,9	7,4
2º grau incompleto	5,7	3,5
2º grau completo	19,6	24,3
Superior incompleto	4,1	4,3
Superior completo	11,7	48,5
<b>Total</b>	<b>100,0</b>	<b>100,0</b>

Elaborado: SRH/MP.

1 - Anuário Estatístico do IBGE - posição do 3º trimestre de 1996 das Regiões Metropolitanas de Recife, Salvador, Belo Horizonte, Rio de Janeiro, São Paulo e Porto Alegre.

2 - SRH/MP, posição de mar/2000.

Distribuição dos servidores do Poder Executivo e do Setor Privado por Nível de Escolaridade - %

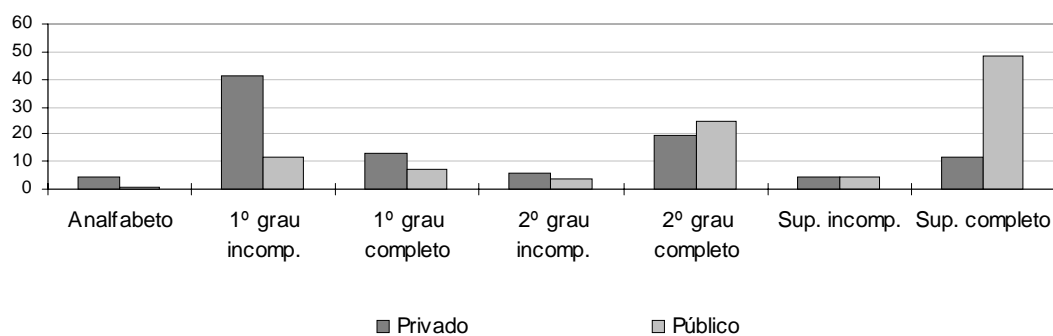

## 2.9 - Quantitativo (força de trabalho) de Servidores Civis do Poder Executivo por Nível de Escolaridade do Cargo e por Ministério <sup>1</sup>

Posição - mar/2000

	Superior		Intermediário		Auxiliar		Sem Informação <sup>2</sup>		Total	
	Qtd	%	Qtd	%	Qtd	%	Qtd	%	Qtd	%
Presidência <sup>3</sup>	30	1,2	76	3,0	0	0,0	2.400	95,8	2.506	100,0
EMFA	121	7,1	509	30,1	119	7,0	944	55,8	1.693	100,0
AGU	337	13,6	7	0,3	0	0,0	2.132	86,1	2.476	100,0
Ex-Territórios	8.358	36,0	12.780	55,0	2.081	9,0	2	0,0	23.221	100,0
Aeronautica	1.445	16,8	5.486	63,6	1.116	12,9	579	6,7	8.626	100,0
Agricultura	2.834	26,4	6.027	56,2	1.569	14,6	299	2,8	10.729	100,0
Assuntos Fundiários	1.368	23,8	4.138	71,9	3	0,1	245	4,3	5.754	100,0
Ciência e Tecnologia	3.209	46,8	3.221	47,0	157	2,3	263	3,8	6.850	100,0
Comunicações	52	3,1	462	27,5	3	0,2	1.165	69,3	1.682	100,0
Cultura	1.145	44,5	1.139	44,2	82	3,2	209	8,1	2.575	100,0
Educação	85.891	51,8	60.104	36,2	15.725	9,5	4.153	2,5	165.873	100,0
Esportes	22	11,7	59	31,4	1	0,5	106	56,4	188	100,0
Exército	1.869	16,5	7.722	68,3	1.644	14,5	67	0,6	11.302	100,0
Fazenda	16.083	63,8	7.978	31,6	553	2,2	600	2,4	25.214	100,0
Ind. e Comércio	741	29,1	1.432	56,2	48	1,9	326	12,8	2.547	100,0
Integ. Nacional	0	0,0	0	0,0	0	0,0	198	100,0	198	100,0
Justiça	2.001	8,9	19.378	86,3	448	2,0	619	2,8	22.446	100,0
Marinha	1.369	13,4	6.798	66,6	1.464	14,4	570	5,6	10.201	100,0
Meio-Ambiente	2.176	27,2	5.334	66,7	179	2,2	306	3,8	7.995	100,0
Minas e Energia	366	19,2	827	43,5	32	1,7	677	35,6	1.902	100,0
Planejamento	2.880	21,5	9.461	70,6	64	0,5	993	7,4	13.398	100,0
Previdência	10.417	25,1	30.680	73,8	164	0,4	283	0,7	41.544	100,0
Relações Exteriores	1.792	59,1	1.204	39,7	5	0,2	31	1,0	3.032	100,0
Saúde	31.169	28,2	76.450	69,1	1.157	1,0	1.902	1,7	110.678	100,0
Trabalho	3.647	46,5	3.815	48,6	55	0,7	328	4,2	7.845	100,0
Transporte	867	19,4	3.230	72,3	37	0,8	334	7,5	4.468	100,0
<b>Total</b>	<b>180.189</b>	<b>36,4</b>	<b>268.317</b>	<b>54,2</b>	<b>26.706</b>	<b>5,4</b>	<b>19.731</b>	<b>4,0</b>	<b>494.943</b>	<b>100,0</b>

Fonte: SRH/MP.

1 - Não inclui aposentados e instituidores de pensão, sendo considerado só cargos ocupados.

2 - Não possui informação de escolaridade no cadastro SIAPE

3 - Inclui a Vice-Presidência, AEB e SAE.

4 - Força de trabalho = quantidade de vínculo (-) exercício descentralizado (-) lotação provisória (-) cedido.

**2.10 - Quantitativo (força de trabalho) dos Servidores Públicos Civis do Poder Executivo por Órgão e Situação de Vínculo<sup>1</sup>**

Posição - mar/2000

	Ativos	%	Aposentados	%	Inst. Pensão	%	Total	%
Presidência <sup>2</sup>	2.506	98,2	35	1,4	11	0,4	2.552	100,0
EMFA	1.693	76,7	422	19,1	92	4,2	2.207	100,0
AGU	2.476	99,3	15	0,6	3	0,1	2.494	100,0
Ex-Territórios	23.221	65,6	8.183	23,1	4.020	11,3	35.424	100,0
Aeronáutica	8.626	27,5	13.111	41,9	9.577	30,6	31.314	100,0
Agricultura	10.729	29,7	13.488	37,3	11.927	33,0	36.144	100,0
Assuntos Fundiários	5.754	52,3	4.365	39,7	875	8,0	10.994	100,0
Ciência e Tecnologia	6.850	69,2	2.699	27,3	347	3,5	9.896	100,0
Comunicações	1.682	4,0	20.826	49,9	19.242	46,1	41.750	100,0
Cultura	2.575	63,7	1.281	31,7	184	4,6	4.040	100,0
Educação	165.873	64,7	72.601	28,3	17.730	6,9	256.204	100,0
Esportes	188	94,9	10	5,1	0	0,0	198	100,0
Exército	11.302	31,3	14.120	39,1	10.720	29,7	36.142	100,0
Fazenda	25.214	37,5	25.356	37,7	16.754	24,9	67.324	100,0
Ind. e Comércio	2.547	69,0	952	25,8	193	5,2	3.692	100,0
Integ. Nacional	198	100,0	0	0,0	0	0,0	198	100,0
Justiça	22.446	57,7	10.790	27,7	5.651	14,5	38.887	100,0
Marinha	10.201	34,5	10.206	34,6	9.120	30,9	29.527	100,0
Meio-Ambiente	7.995	33,3	10.705	44,6	5.282	22,0	23.982	100,0
Minas e Energia	1.902	49,4	1.328	34,5	621	16,1	3.851	100,0
Planejamento	13.398	51,0	10.569	40,3	2.278	8,7	26.245	100,0
Previdência	41.544	44,4	42.313	45,2	9.718	10,4	93.575	100,0
Relações Exteriores	3.032	59,8	1.365	26,9	670	13,2	5.067	100,0
Saúde	110.678	49,2	84.332	37,5	30.053	13,4	225.063	100,0
Trabalho	7.845	39,9	8.264	42,0	3.558	18,1	19.667	100,0
Transporte	4.468	5,4	35.169	42,3	43.527	52,3	83.164	100,0
<b>Total</b>	<b>494.943</b>	<b>45,4</b>	<b>392.505</b>	<b>36,0</b>	<b>202.153</b>	<b>18,6</b>	<b>1.089.601</b>	<b>100,0</b>

Elaborado: SRH/MP.

1 - Inclui os servidores civis da administração direta, autarquias e fundações do Poder Executivo.

2 - Inclui Vice-Presidência, AEB, e SAE

3 - Força de trabalho = quantidade de vínculo (-) exercício descentralizado (-) lotação provisória (-) cedido.

## 2.11 - Idade Média dos Servidores Públicos do Poder Executivo por Orgão e Situação de Vínculo<sup>1</sup>

Posição - mar/2000

	Ativos	Aposentados	Inst. Pensão <sup>3</sup>	Total
Presidência <sup>2</sup>	42	66	66	58
EMFA	42	60	58	53
AGU	41	56	55	51
Ex-Territórios	48	65	58	57
Aeronautica	43	69	62	58
Agricultura	45	68	57	57
Assuntos Fundiários	45	61	61	56
Ciência e Tecnologia	43	58	55	52
Comunicações	40	71	58	57
Cultura	44	60	57	54
Educação	42	62	60	55
Esportes	41	53	0	31
Exército	45	64	49	53
Fazenda	42	67	55	55
Ind. e Comércio	43	57	56	52
Integ. Nacional	45	0	0	45
Justiça	40	62	60	54
Marinha	43	67	62	57
Meio-Ambiente	44	66	64	58
Minas e Energia	43	65	64	57
Planejamento	43	60	57	53
Previdência	44	62	57	54
Relações Exteriores	46	69	61	59
Saúde	45	64	61	57
Trabalho	43	67	60	57
Transporte	45	71	62	59
<b>Total</b>	<b>43</b>	<b>65</b>	<b>60</b>	<b>56</b>

Elaborado: SRH/MP.

1 - Inclui os servidores civis da administração direta, autarquias e fundações do Poder Executivo.

2 - Inclui Vice-Presidência, AEB, e SAE

3- No caso do Inst. de Pensão a idade média se refere idade do servidor quando do falecimento.

**2.12 - Quantitativo dos Servidores Públicos Civis Ativos do Poder Executivo por Órgão, segundo o Sexo<sup>1</sup>****Posição - mar/2000**

	Masculino		Feminino		Total	
	Qtde	Part.%	Qtde	Part.%	Qtde	Part.%
Presidência <sup>2</sup>	1.790	71,4	716	28,6	2.506	100,0
EMFA	928	54,8	765	45,2	1.693	100,0
AGU	1.200	48,5	1.276	51,5	2.476	100,0
Ex-Territórios	9.071	39,1	14.150	60,9	23.221	100,0
Aeronautica	5.557	64,4	3.069	35,6	8.626	100,0
Agricultura	8.263	77,0	2.466	23,0	10.729	100,0
Assuntos Fundiários	3.777	65,6	1.977	34,4	5.754	100,0
Ciência e Tecnologia	4.531	66,1	2.319	33,9	6.850	100,0
Comunicações	981	58,3	701	41,7	1.682	100,0
Cultura	1.349	52,4	1.226	47,6	2.575	100,0
Educação	87.916	53,0	77.957	47,0	165.873	100,0
Esportes	88	46,8	100	53,2	188	100,0
Exército	5.245	46,4	6.057	53,6	11.302	100,0
Fazenda	14.960	59,3	10.254	40,7	25.214	100,0
Ind. e Comércio	1.500	58,9	1.047	41,1	2.547	100,0
Integ. Nacional	94	47,5	104	52,5	198	100,0
Justiça	18.410	82,0	4.036	18,0	22.446	100,0
Marinha	7.485	73,4	2.716	26,6	10.201	100,0
Meio-Ambiente	5.606	70,1	2.389	29,9	7.995	100,0
Minas e Energia	1.201	63,1	701	36,9	1.902	100,0
Planejamento	8.256	61,6	5.142	38,4	13.398	100,0
Previdência	17.409	41,9	24.135	58,1	41.544	100,0
Relações Exteriores	1.810	59,7	1.222	40,3	3.032	100,0
Saúde	63.373	57,3	47.305	42,7	110.678	100,0
Trabalho	4.240	54,0	3.605	46,0	7.845	100,0
Transporte	3.124	69,9	1.344	30,1	4.468	100,0
<b>Total</b>	<b>278.164</b>	<b>56,2</b>	<b>216.779</b>	<b>43,8</b>	<b>494.943</b>	<b>100,0</b>

Elaborado: SRH/MP.

1 - Inclui os servidores civis da administração direta, autarquias e fundações do Poder Executivo.

2 - Inclui a Vice-Presidência, AEB e SAE



**2.13 - Idade dos Servidores Públicos Civis Ativos do Poder Executivo por Orgão, segundo o Sexo<sup>1</sup>****Posição - mar/2000**

	Masculino	Feminino	Total
Presidência <sup>2</sup>	44	41	42
EMFA	42	41	42
AGU	42	40	41
Ex-Territórios	49	48	48
Aeronautica	44	43	43
Agricultura	47	44	45
Assuntos Fundiários	45	44	45
Ciência e Tecnologia	44	42	43
Comunicações	42	39	40
Cultura	45	44	44
Educação	43	42	42
Esportes	44	39	41
Exército	46	44	45
Fazenda	42	42	42
Ind. e Comércio	45	42	43
Integ. Nacional	44	46	45
Justiça	40	41	40
Marinha	44	42	43
Meio-Ambiente	45	43	44
Minas e Energia	45	41	43
Planejamento	44	42	43
Previdência	44	43	44
Relações Exteriores	47	45	46
Saúde	46	45	45
Trabalho	44	42	43
Transporte	48	42	45
<b>Total</b>	<b>44</b>	<b>43</b>	<b>43</b>

Elaborado: SRH/MP.

1 - Inclui os servidores civis da administração direta, autarquias e fundações do Poder Executivo.

2 - Inclui a Vice-Presidência, AEB e SAE

# SERVIDORES

## 2.14 - Quantitativo de Servidores das Carreiras da Administração Pública Federal

Posição - mar/2000

Cargo / Carreira	Quantitativo de Servidores							
	Ativo		Aposentado		Instituidor de Pensão		Total Geral	
	Total	Feminino	Total	Feminino	Total	Feminino	Total	Feminino
- Analista de Comércio Exterior - NS	74	20,3%	-	0,0%	-	0,0%	74	20,3%
- Analista de Orçamento / Finanças e Controle - NS	1.261	32,0%	1.458	53,0%	265	20,4%	2.984	41,2%
- Especialista Políticas Pub Gestão Governamental	406	25,6%	1	0,0%	1	100,0%	408	25,7%
- Supervisor Médico Pericial - NS	180	35,6%	-	0,0%	-	0,0%	180	35,6%
- Técnico de Planejamento - TP 1500 - NS	40	35,0%	87	54,0%	6	33,3%	133	47,4%
- Técnico de Planejamento e Pesquisa - IPEA - NS	219	26,5%	265	25,7%	15	13,3%	499	25,7%
- Técnico de Orçamento / Finanças e Controle - NI	1.668	51,0%	1.093	64,4%	151	23,2%	2.912	54,6%
- Auditor-Fiscal da Receita Federal	7.463	25,9%	6.283	29,3%	5.921	4,4%	19.667	20,5%
- Técnico da Receita Federal	6.348	42,8%	5.363	68,8%	1.692	22,1%	13.403	50,6%
- 3º Secretário a Ministro 1ª Classe	1.028	18,2%	220	8,6%	226	1,8%	1.474	14,2%
- Oficial de Chancelaria - NS	726	63,4%	322	76,1%	59	23,7%	1.107	65,0%
- Assistente de Chancelaria - NI	641	56,9%	262	67,2%	53	22,6%	956	57,8%
- Procurador Autárquico do INSS	1.058	40,3%	1.550	36,8%	587	5,3%	3.195	32,2%
- Procurador da Fazenda Nacional	459	34,0%	212	25,0%	73	1,4%	744	28,2%
- Advogado/Assistente Jurídico AGU	336	44,0%	5	60,0%	-	0,0%	341	44,3%
- Advogado/Procurador de Autarquias e Fundações	2.187	43,3%	2.925	37,9%	631	7,0%	5.743	36,6%
- Defensor Público	23	60,9%	18	38,9%	17	0,0%	58	36,2%
- Delegado - NS	748	11,6%	659	12,0%	233	1,3%	1.640	10,3%
- Censor - NS <sup>1</sup>	-	-	-	-	5	40,0%	5	40,0%
- Perito - NS	287	27,5%	152	34,2%	54	5,6%	493	27,2%
- Escrivão - NI	1.066	25,7%	108	27,8%	57	5,3%	1.231	24,9%
- Agente - NI	4.815	6,7%	1.943	3,1%	2.867	1,3%	9.625	4,4%
- Papiloscopista - NI	194	24,2%	117	20,5%	54	11,1%	365	21,1%
- Analista - NS	1.898	51,9%	1.232	51,7%	54	24,1%	3.184	51,4%
- Tecnologista - NS	3.980	40,7%	1.595	44,9%	95	16,8%	5.670	41,5%
- Pesquisador - NS	2.056	41,1%	619	45,9%	61	23,0%	2.736	41,7%
- Assistente - NI	6.889	41,3%	2.859	43,8%	321	16,2%	10.069	41,2%
- Técnico - NI	8.773	35,5%	3.716	44,5%	283	12,4%	12.772	37,6%
- Auxiliar Técnico - NA	70	35,7%	8	12,5%	1	0,0%	79	32,9%
- Auxiliar - NA	626	30,0%	198	26,8%	50	8,0%	874	28,0%
- Engenheiro - NS	263	13,7%	46	13,0%	6	0,0%	315	13,3%
- Engenheiro Agrônomo - NS	1.323	15,4%	860	7,9%	345	1,2%	2.528	10,9%
- Fiscal de Cadastro e Tributação Rural - NS	122	51,6%	14	50,0%	1	100,0%	137	51,8%
- Orientador de Assentamentos - NS	84	54,8%	14	42,9%	1	0,0%	99	52,5%
- Auditor-Fiscal da Previdência Social	3.838	46,2%	5.647	34,6%	2.667	4,2%	12.152	31,6%
- Auditor-Fiscal do Trabalho - Legislação do Trabalho	2.465	40,7%	2.185	42,3%	697	7,6%	5.347	37,0%
- Auditor-Fiscal do Trabalho - Segurança no Trabalho	397	26,7%	75	10,7%	23	4,3%	495	23,2%
- Auditor-Fiscal do Trabalho - Saúde no Trabalho	289	27,7%	96	21,9%	21	9,5%	406	25,4%
- Médico do Trabalho - 40 horas - Mtb <sup>2</sup>	18	11,1%	2	0,0%	-	0,0%	20	10,0%
- Fiscal de Defesa Agropecuária <sup>3</sup>	845	16,7%	743	9,2%	637	1,3%	2.225	9,8%
- Professor Superior (Auxiliar a Titular)	49.517	39,7%	23.643	40,2%	4.986	7,3%	78.146	37,8%
- Professor de 1ª e 2ª graus (A a E)	22.251	54,1%	9.790	63,6%	1.901	23,2%	33.942	55,1%
- Advogado - NS	19	21,1%	7	85,7%	-	0,0%	26	38,5%
- Analista - NS	95	15,8%	48	29,2%	4	25,0%	147	20,4%
- Inspetor - NS	50	12,0%	18	22,2%	6	0,0%	74	13,5%
- Cargos de Nível Intermediário	131	45,0%	70	77,1%	4	75,0%	205	56,6%
- Analista Técnico - NS	137	35,0%	99	46,5%	16	6,3%	252	37,7%
- Assistente Social - NS	1	100,0%	-	0,0%	-	0,0%	1	100,0%
- Médico - NS	2	50,0%	-	0,0%	-	0,0%	2	50,0%
- Procurador Autárquico - NS	24	25,0%	25	56,0%	2	50,0%	51	41,2%
- Cargos de Nível Intermediário	100	52,0%	180	49,4%	33	6,1%	313	45,7%
- Cargos de Nível Superior	70.370	47,9%	60.218	46,2%	18.783	7,7%	149.371	42,2%
- Cargos de Nível Intermediário	239.230	47,1%	229.120	40,3%	132.984	6,9%	601.334	35,6%
- Cargos de Nível Auxiliar	26.129	40,4%	21.816	15,8%	23.432	3,6%	71.377	20,8%
- Cargos de Nível Superior	19	5,3%	6	0,0%	-	0,0%	25	4,0%
- Cargos de Nível Intermediário	183	19,1%	45	26,7%	7	14,3%	235	20,4%
- Cargos de Nível Superior	66	33,3%	101	56,4%	2	50,0%	169	47,3%
- Cargos de Nível Intermediário	269	37,9%	169	66,3%	11	27,3%	449	48,3%
- Cargos de Nível Superior	85	17,6%	26	7,7%	29	6,9%	140	13,6%
- Cargos de Nível Intermediário	973	26,1%	768	1,3%	953	1,6%	2.694	10,4%
- Policial Rodoviário Federal - NI	8.227	5,9%	3.013	0,4%	759	2,0%	11.999	4,3%
- Não Classificado <sup>5</sup>	4	75,0%	4	25,0%	5	0,0%	13	30,8%
- Sem Cargo <sup>6</sup>	11.898	36,5%	387	38,2%	6	0,0%	12.291	36,5%
<b>Total</b>	<b>494.943</b>	<b>43,8%</b>	<b>392.505</b>	<b>40,1%</b>	<b>202.153</b>	<b>6,7%</b>	<b>1.089.601</b>	<b>35,6%</b>

Fonte: SRH/MP

NS - Nível Superior

NI - Nível Intermediário

NA - Nível Auxiliar

<sup>1</sup> Extinção, conforme Lei nº 9.688, de 06/07/98.

<sup>2</sup> Extinção, conforme art. 10 § 2º da Medida Provisória nº 1.915-1, de 29 de julho de 1999.

<sup>3</sup> Os cargos de Farmacêutico, Zootecnista, Engenheiro Agrônomo e Químico do MAARA, foram transformados conforme Portaria nº 1.766, de 24/11/99.

<sup>4</sup> Polícia Civil do Ex-Território.

<sup>5</sup> Código de cargo não compatível no cadastro SIAPE.

<sup>6</sup> Servidores sem vínculo e requisitos de outros órgãos da administração direta, autarquias, fundações, empresas e outras esferas.

## 2.15 - Distribuição % dos Servidores das Carreiras Ativos por Faixa Etária da Administração Pública Federal Posição - mar/2000

Cargo / Carreira	Faixa Etária					
	Até 30	31 a 40	41 a 50	51 a 60	Mais de 60	Não Classificado
<b>Gestão</b>						
- Analista de Comércio Exterior - NS	41,9%	40,5%	16,2%	1,4%	0,0%	0,0%
- Analista de Orçamento / Finanças e Controle - NS	20,3%	39,4%	31,6%	8,1%	0,6%	0,0%
- Especialista Políticas Pub Gestão Governamental	35,5%	43,6%	17,7%	3,0%	0,2%	0,0%
- Supervisor Médico Pericial - NS	4,4%	38,9%	46,1%	9,4%	1,1%	0,0%
- Técnico de Planejamento - TP 1500 - NS	0,0%	0,0%	47,5%	47,5%	5,0%	0,0%
- Técnico de Planejamento e Pesquisa - IPEA - NS	17,8%	22,4%	37,0%	21,9%	0,9%	0,0%
- Técnico de Orçamento / Finanças e Controle - NI	18,6%	38,2%	36,0%	6,4%	0,7%	0,0%
<b>Auditoria</b>						
- Auditor-Fiscal da Receita Federal	7,3%	33,4%	38,8%	17,3%	3,1%	0,0%
- Técnico da Receita Federal	17,0%	41,7%	34,1%	5,9%	1,3%	0,0%
<b>Diplomacia</b>						
- 3º Secretário a Ministro 1º Classe	10,2%	27,0%	29,8%	23,7%	9,2%	0,0%
- Oficial de Chancelaria - NS	5,6%	29,5%	27,8%	28,4%	8,7%	0,0%
- Assistente de Chancelaria - NI	0,0%	18,6%	53,5%	21,5%	6,4%	0,0%
<b>Jurídica</b>						
- Procurador Autárquico do INSS	29,0%	30,8%	25,3%	12,6%	2,3%	0,0%
- Procurador da Fazenda Nacional	11,1%	45,8%	23,5%	12,2%	7,4%	0,0%
- Advogado/Assistente Jurídico AGU	45,2%	39,3%	11,0%	3,0%	1,5%	0,0%
- Advogado/Procurador de Autarquias e Fundações	8,2%	24,7%	42,0%	19,6%	5,5%	0,0%
- Defensor Público	0,0%	4,3%	56,5%	30,4%	8,7%	0,0%
<b>Polícia Federal</b>						
- Delegado - NS	9,2%	37,6%	41,3%	11,5%	0,4%	0,0%
- Perito - NS	12,5%	35,5%	41,5%	10,5%	0,0%	0,0%
- Escrivão - NI	22,4%	42,9%	34,2%	0,5%	0,0%	0,0%
- Agente - NI	13,7%	38,9%	45,4%	1,9%	0,1%	0,0%
- Papiloscopista - NI	8,2%	56,7%	30,9%	4,1%	0,0%	0,0%
<b>Pesquisa em C &amp; T</b>						
- Analista - NS	2,7%	27,0%	56,0%	12,2%	2,0%	0,0%
- Tecnologista - NS	2,4%	28,7%	56,1%	11,4%	1,4%	0,0%
- Pesquisador - NS	0,8%	22,4%	55,0%	18,8%	3,1%	0,0%
- Assistente - NI	2,9%	36,7%	44,9%	12,7%	2,9%	0,0%
- Técnico - NI	3,0%	31,8%	52,4%	11,1%	1,7%	0,0%
- Auxiliar Técnico - NA	7,1%	38,6%	30,0%	22,9%	1,4%	0,0%
- Auxiliar - NA	6,9%	30,8%	33,4%	22,7%	6,2%	0,0%
<b>Tecnologia Militar</b>						
- Engenheiro - NS	0,0%	28,1%	62,0%	8,7%	1,1%	0,0%
<b>Reforma Agrária</b>						
- Engenheiro Agrônomo - NS	3,1%	16,6%	55,9%	22,1%	2,3%	0,0%
- Fiscal de Cadastro e Tributação Rural - NS	0,0%	32,8%	50,0%	16,4%	0,8%	0,0%
- Orientador de Assentamentos - NS	0,0%	34,5%	48,8%	16,7%	0,0%	0,0%
<b>Auditoria-Fiscal</b>						
- Auditor-Fiscal da Previdência Social	5,2%	23,4%	61,7%	8,5%	1,3%	0,0%
- Auditor-Fiscal do Trabalho - Legislação do Trabalho	8,1%	31,8%	33,2%	21,5%	5,4%	0,0%
- Auditor-Fiscal do Trabalho - Segurança no Trabalho	3,3%	22,4%	66,8%	6,8%	0,8%	0,0%
- Auditor-Fiscal do Trabalho - Medicina do Trabalho	1,0%	13,5%	64,7%	20,8%	0,0%	0,0%
<b>Fiscalização</b>						
- Médico do Trabalho - 40 horas - Mtb <sup>1</sup>	0,0%	11,1%	72,2%	16,7%	0,0%	0,0%
- Fiscal de Defesa Agropecuária <sup>2</sup>	0,0%	9,8%	52,4%	34,3%	3,4%	0,0%
<b>Docente</b>						
- Professor Superior (Auxiliar a Titular)	7,4%	29,2%	39,4%	20,3%	3,7%	0,0%
- Professor de 1º e 2º graus (A a E)	8,3%	36,7%	42,0%	11,3%	1,7%	0,0%
<b>CVM</b>						
- Advogado - NS	42,1%	26,3%	21,1%	10,5%	0,0%	0,0%
- Analista - NS	10,5%	24,2%	52,6%	11,6%	1,1%	0,0%
- Inspetor - NS	12,0%	44,0%	32,0%	12,0%	0,0%	0,0%
- Cargos de Nível Intermediário	9,2%	39,7%	45,0%	5,3%	0,8%	0,0%
<b>SUSEP</b>						
- Analista Técnico - NS	13,9%	40,1%	34,3%	8,8%	2,9%	0,0%
- Assistente Social - NS	0,0%	0,0%	100,0%	0,0%	0,0%	0,0%
- Médico - NS	0,0%	50,0%	50,0%	0,0%	0,0%	0,0%
- Procurador Autárquico - NS	20,8%	54,2%	8,3%	16,7%	0,0%	0,0%
- Cargos de Nível Intermediário	12,0%	34,0%	44,0%	9,0%	1,0%	0,0%
<b>PCC</b>						
- Cargos de Nível Superior	1,8%	18,4%	52,2%	24,2%	3,4%	0,0%
- Cargos de Nível Intermediário	4,1%	33,7%	44,0%	15,1%	3,1%	0,0%
- Cargos de Nível Auxiliar	5,7%	30,3%	36,3%	21,4%	6,3%	0,0%
<b>DACTA</b>						
- Cargos de Nível Superior	0,0%	10,5%	73,7%	15,8%	0,0%	0,0%
- Cargos de Nível Intermediário	0,0%	19,7%	77,0%	2,7%	0,5%	0,0%
<b>IPEA</b>						
- Cargos de Nível Superior	1,5%	18,2%	74,2%	6,1%	0,0%	0,0%
- Cargos de Nível Intermediário	1,5%	39,8%	53,5%	4,1%	1,1%	0,0%
<b>PC<sup>3</sup></b>						
- Cargos de Nível Superior	0,0%	9,4%	58,8%	30,6%	1,2%	0,0%
- Cargos de Nível Intermediário	0,3%	43,7%	44,0%	9,9%	2,2%	0,0%
<b>Min. da Justiça</b>						
- Policial Rodoviário Federal - NI	26,0%	32,4%	28,3%	12,8%	0,5%	0,0%
- Não Classificado <sup>4</sup>	0,0%	0,0%	50,0%	25,0%	25,0%	0,0%
- Sem Cargo <sup>5</sup>	45,8%	17,5%	16,1%	15,2%	5,4%	0,0%
<b>Total</b>	<b>6,3%</b>	<b>30,5%</b>	<b>43,4%</b>	<b>16,6%</b>	<b>3,2%</b>	<b>0,0%</b>

Fonte: SRH/MP.

NS - Nível Superior

NI - Nível Intermediário

NA - Nível Auxiliar

<sup>1</sup> Extinção, conforme art. 10 § 2º da Medida Provisória nº 1.915-1, de 29 de julho de 1999.

<sup>2</sup> Os cargos de Farmacêutico, Zootecnista, Engenheiro Agrônomo e Químico do MAARA, foram transformados conforme Portaria nº 1.766, de 24/11/99.

<sup>3</sup> Polícia Civil do Ex-Território

<sup>4</sup> Código de cargo não compatível no cadastro SIAPE

<sup>5</sup> Servidores sem vínculo e requisitados ou de outros órgãos da administração direta, autarquias, fundações, em presas e ou tras esferas

# SERVIDORES

## 2.16 - Quantitativo dos Servidores Públicos Civis do Poder Executivo por UF e Situação de Vínculo<sup>1</sup>

Posição - mar/2000

Estado	Ativos	%	Aposentados	%	Inst. Pensão	%	Total	%
Acre	2.580	37,6	2.907	42,3	1.379	20,1	6.866	100,0
Alagoas	7.050	49,1	5.235	36,5	2.075	14,4	14.360	100,0
Amapá	9.659	69,7	2.893	20,9	1.298	9,4	13.850	100,0
Amazonas	8.765	63,4	3.799	27,5	1.270	9,2	13.834	100,0
Bahia	22.994	45,9	19.140	38,2	7.969	15,9	50.103	100,0
Ceará	16.645	39,6	17.516	41,7	7.887	18,8	42.048	100,0
Distrito Federal	44.294	42,7	26.913	25,9	32.628	31,4	103.835	100,0
Espírito Santo	8.453	52,4	5.803	36,0	1.885	11,7	16.141	100,0
Goiás	10.746	56,1	6.603	34,5	1.801	9,4	19.150	100,0
Maranhão	10.629	55,9	6.435	33,8	1.961	10,3	19.025	100,0
Mato Grosso	7.495	68,6	2.577	23,6	861	7,9	10.933	100,0
Mato Grosso do Sul	7.000	62,5	2.895	25,9	1.303	11,6	11.198	100,0
Minas Gerais	42.380	46,1	33.552	36,5	15.960	17,4	91.892	100,0
Pará	17.761	51,7	11.087	32,3	5.506	16,0	34.354	100,0
Paraíba	14.793	50,5	10.655	36,4	3.856	13,2	29.304	100,0
Paraná	15.508	48,9	11.658	36,8	4.533	14,3	31.699	100,0
Pernambuco	21.547	39,9	22.332	41,3	10.186	18,8	54.065	100,0
Piauí	6.559	43,7	6.066	40,4	2.389	15,9	15.014	100,0
Rio de Janeiro	103.155	36,2	115.855	40,7	65.746	23,1	284.756	100,0
Rio Grande do Norte	10.854	47,4	8.945	39,1	3.089	13,5	22.888	100,0
Rio Grande do Sul	26.380	48,2	21.046	38,4	7.332	13,4	54.758	100,0
Rondônia	13.740	81,2	1.937	11,5	1.235	7,3	16.912	100,0
Roraima	9.934	84,1	1.232	10,4	642	5,4	11.808	100,0
Santa Catarina	12.335	48,6	9.180	36,2	3.851	15,2	25.366	100,0
São Paulo	36.792	44,5	31.854	38,5	13.992	16,9	82.638	100,0
Sergipe	4.862	46,5	4.119	39,4	1.471	14,1	10.452	100,0
Tocantins	2.031	86,5	271	11,5	47	2,0	2.349	100,0
Sem informações <sup>2</sup>	2	66,7	0	0,0	1	33,3	3	100,0
Total	494.943	45,4	392.505	36,0	202.153	18,6	1.089.601	100,0

Elaborado: SRH/MP.

1 - Inclui os servidores civis da administração direta, autarquias e fundações do Poder Executivo.

2 - Não consta informação no cadastro SIAPE.

**2.17 - Idade Média dos Servidores Públicos do Poder Executivo  
por UF e Situação de Vínculo<sup>1</sup>****Posição - mar/2000**

Estado	Ativos	Aposentados	Inst. Pensão	Total
Acre	43	65	61	56
Alagoas	43	64	62	56
Amapá	44	64	60	56
Amazonas	43	62	61	55
Bahia	44	66	58	56
Ceará	43	65	64	58
Distrito Federal	42	63	60	55
Espírito Santo	42	63	61	56
Goiás	43	61	59	55
Maranhão	44	63	60	56
Mato Grosso	43	62	60	55
Mato Grosso do Sul	42	64	60	55
Minas Gerais	43	65	59	56
Pará	44	65	60	56
Paraíba	44	64	64	57
Paraná	41	63	62	55
Pernambuco	43	65	61	56
Piauí	44	65	60	56
Rio de Janeiro	45	67	59	57
Rio Grande do Norte	44	64	64	57
Rio Grande do Sul	42	63	57	54
Rondônia	45	61	56	54
Roraima	42	63	56	54
Santa Catarina	42	63	62	56
São Paulo	43	65	56	55
Sergipe	42	64	63	56
Tocantins	41	60	55	52
Total	43	65	60	56

Fonte: SRH/MP.

<sup>1</sup> - Inclui Servidores Civis da administração direta, fundações e autarquias do Poder Executivo<sup>2</sup> - No caso do Inst. de Pensão a idade média se refere idade do servidor quando do falecimento.

**2.18 - Quantitativo (força de trabalho) dos Servidores Públicos Civis do Poder Executivo por UF, segundo o Sexo<sup>1</sup>****Posição - mar/2000**

	Masculino		Feminino		TOTAL	
	Qtde	Part.%	Qtde	Part.%	Qtde	Part.%
Acre	1.828	70,9	752	29,1	2.580	100,0
Alagoas	4.028	57,1	3.022	42,9	7.050	100,0
Amapá	4.529	46,9	5.130	53,1	9.659	100,0
Amazonas	5.111	58,3	3.654	41,7	8.765	100,0
Bahia	13.986	60,8	9.008	39,2	22.994	100,0
Ceará	9.947	59,8	6.698	40,2	16.645	100,0
Distrito Federal	23.668	53,4	20.626	46,6	44.294	100,0
Espírito Santo	4.834	57,2	3.619	42,8	8.453	100,0
Goiás	6.312	58,7	4.434	41,3	10.746	100,0
Maranhão	6.767	63,7	3.862	36,3	10.629	100,0
Mato Grosso	4.745	63,3	2.750	36,7	7.495	100,0
Mato Grosso do Sul	4.307	61,5	2.693	38,5	7.000	100,0
Minas Gerais	24.606	58,1	17.774	41,9	42.380	100,0
Pará	11.220	63,2	6.541	36,8	17.761	100,0
Paraíba	8.593	58,1	6.200	41,9	14.793	100,0
Paraná	8.687	56,0	6.821	44,0	15.508	100,0
Pernambuco	12.305	57,1	9.242	42,9	21.547	100,0
Piauí	4.473	68,2	2.086	31,8	6.559	100,0
Rio de Janeiro	54.773	53,1	48.382	46,9	103.155	100,0
Rio Grande do Norte	6.613	60,9	4.241	39,1	10.854	100,0
Rio Grande do Sul	15.023	56,9	11.357	43,1	26.380	100,0
Rondônia	6.525	47,5	7.215	52,5	13.740	100,0
Roraima	4.085	41,1	5.849	58,9	9.934	100,0
Santa Catarina	7.263	58,9	5.072	41,1	12.335	100,0
São Paulo	19.579	53,2	17.213	46,8	36.792	100,0
Sergipe	2.942	60,5	1.920	39,5	4.862	100,0
Tocantins	1.425	70,2	606	29,8	2.031	100,0
Sem informações <sup>2</sup>	0	0,0	2	100,0	2	100,0
<b>Total</b>	<b>278.174</b>	<b>56,2</b>	<b>216.769</b>	<b>43,8</b>	<b>494.943</b>	<b>100,0</b>

Elaborado: SRH/MP.

1 - Inclui os servidores civis da administração direta, autarquias e fundações do Poder Executivo.

2 - Não consta informação no cadastro SIAPE.

Força de trabalho = quantidade de vínculo (-) exercício descentralizado (-) lotação provisória (-) cedido.

**2.19 - Idade dos Servidores Públicos Civis Ativos do Poder Executivo por UF, segundo o Sexo<sup>1</sup>****Posição - mar/2000**

	Masculino	Feminino	Total
Acre	44	42	43
Alagoas	43	43	43
Amapá	44	43	44
Amazonas	43	42	43
Bahia	45	43	44
Ceará	44	43	43
Distrito Federal	43	41	42
Espírito Santo	43	42	42
Goiás	44	42	43
Maranhão	45	43	44
Mato Grosso	44	42	43
Mato Grosso do Sul	42	41	42
Minas Gerais	44	42	43
Pará	45	43	44
Paraíba	44	44	44
Paraná	42	40	41
Pernambuco	44	43	43
Piauí	45	43	44
Rio de Janeiro	45	44	45
Rio Grande do Norte	44	43	44
Rio Grande do Sul	43	41	42
Rondônia	45	46	45
Roraima	43	42	42
Santa Catarina	43	41	42
São Paulo	44	42	43
Sergipe	42	41	42
Tocantins	43	40	41
<b>Total</b>	<b>44</b>	<b>43</b>	<b>43</b>

Elaborado: SRH/MP.

1 - Inclui os servidores civis da administração direta, autarquias e fundações do Poder Executivo.

2 - Não consta informação no cadastro SIAPE.

## 2.20 - Relação entre o Quantitativo (força de trabalho) dos Servidores Públicos Civis Ativos do Poder Executivo e a População dos Estados

Posição - mar/2000

Estado	Quantidade <sup>1</sup>	% Part. s/ total de serv. publicos	% Part. s/ popul. do estado*
Rio de Janeiro	103.155	20,8	0,8
Distrito Federal	44.294	8,9	2,4
Minas Gerais	42.380	8,6	0,3
São Paulo	36.792	7,4	0,1
Rio Grande do Sul	26.380	5,3	0,3
Bahia	22.994	4,6	0,2
Pernambuco	21.547	4,4	0,3
Pará	17.761	3,6	0,3
Ceará	16.645	3,4	0,2
Paraná	15.508	3,1	0,2
Paraíba	14.793	3,0	0,4
Rondônia	10.854	2,2	0,9
Santa Catarina	12.335	2,5	0,3
Maranhão	10.629	2,1	0,2
Rio Grande do Norte	13.740	2,8	0,5
Goiás	10.746	2,2	0,2
Roraima	9.934	2,0	4,0
Amapá	9.659	2,0	2,5
Amazonas	8.765	1,8	0,4
Espírito Santo	8.453	1,7	0,3
Mato Grosso	7.495	1,5	0,3
Mato Grosso do Sul	7.000	1,4	0,3
Alagoas	7.050	1,4	0,3
Piauí	6.559	1,3	0,2
Sergipe	4.862	1,0	0,3
Acre	2.580	0,5	0,5
Tocantins	2.031	0,4	0,2
Sem informações <sup>2</sup>	2	0,0	-
<b>Total</b>	<b>494.943</b>	<b>100,0</b>	<b>0,3</b> <sup>3</sup>

Elaborado: SRH/MP.

1 - Inclui os servidores civis da administração direta, autarquias e fundações do Poder Executivo.

2 - Não consta informação no cadastro SIAPE.

3 - % do total de Servidores Públicos Federais Civis Ativos do Poder Executivo sobre a população do País.

\* IBGE-censo de 1996.

Força de Trabalho = quantidade de vínculo (-) exercício descentralizado (-) lotação provisória (-) cedido.

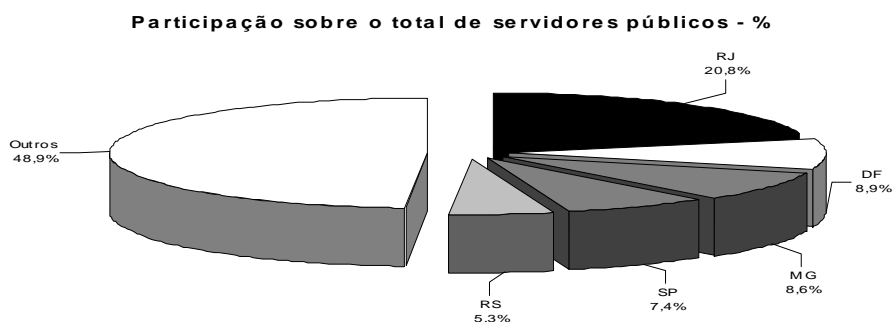



**2.21 - Quantitativo de Servidores Públicos Civis Ativos do Poder Executivo <sup>1</sup> por Região**

Posição - mar/2000

	<i>Quantidade</i>	<i>% Part. s/ total de serv. publicos</i>	<i>% Part. s/ popul. da região</i>
Norte	61.584	12,4	0,5
Nordeste	118.819	24,0	1,1
Sudeste	190.780	38,5	1,7
Sul	54.225	11,0	0,5
Centro-oeste	69.535	14,0	0,6
<b>Total</b>	<b>494.943</b>	<b>100,0</b>	<b>0,3</b>

Fonte: SRH/MP.

1 - Inclui os servidores civis da administração direta, autarquias e fundações do Poder Executivo.

2 - % do total de Servidores Públicos Federais Civis Ativos do Poder Executivo sobre a população da Região.

\* IBGE-censo de 1996.

3 - Não consta informação no cadastro SIAPE.

Força de Trabalho = quantidade de vínculo (-) exercício descentralizado (-) lotação provisória (-) cedido.

**Participação sobre o total de servidores públicos nas regiões - %**

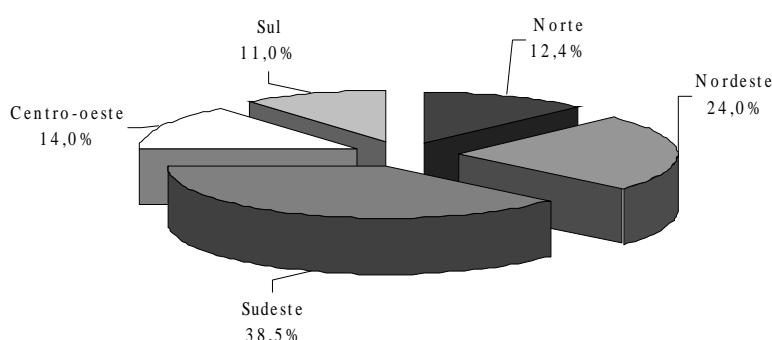

**2.22 - Idade Média dos Servidores Públicos do Poder Executivo <sup>1</sup> por Situação de Vínculo e Região**

Posição - mar/2000

	Ativos	Aposentados	Inst. de Pensão <sup>2</sup>	Total
Norte	44	64	60	50
Nordeste	44	65	61	54
Sudeste	44	66	59	55
Sul	42	63	60	52
Centro-oeste	42	62	60	51
<b>Total</b>	<b>43</b>	<b>65</b>	<b>60</b>	<b>56</b>

Fonte: SRH/MP.

1 - Inclui os servidores civis da administração direta, autarquias e fundações do Poder Executivo.

2 - No caso do Inst. de Pensão a idade média se refere idade do servidor quando do falecimento.

## 2.23 - Quantidade de Servidores Civis Ativos Municipais, Estaduais e Federais

Regiões Brasileiras	Servidores			TOTAL a+b+c	% de Part. do Total sobre PEA	% de Part. do Total sobre População
	Municipais <sup>1</sup>	Estaduais <sup>1</sup>	Federais <sup>2</sup>			
	a	b	c			
<b>Norte</b>	<b>89.027</b>	<b>258.100</b>	<b>65.832</b>	<b>412.959</b>	<b>12,9%</b>	<b>3,7%</b>
- Acre	6.660	26.464	2.803	35.927	26,5%	7,4%
- Amapá	2.024	16.030	9.862	27.916	23,7%	7,4%
- Amazonas	6.979	55.613	10.166	72.758	9,6%	3,0%
- Pará	46.627	97.884	19.024	163.535	12,8%	3,0%
- Rondônia	15.487	32.439	11.789	59.715	16,4%	4,9%
- Roraima	187	1.608	10.049	11.844	14,6%	4,8%
- Tocantins	11.063	28.062	2.139	41.264	8,7%	3,9%
<b>Nordeste</b>	<b>591.011</b>	<b>606.432</b>	<b>130.629</b>	<b>1.328.072</b>	<b>6,3%</b>	<b>3,0%</b>
- Alagoas	42.531	21.290	7.959	71.780	6,3%	2,7%
- Bahia	122.976	183.612	25.582	332.170	5,5%	2,6%
- Ceará	101.629	16.456	17.840	135.925	4,2%	2,0%
- Maranhão	43.209	68.605	11.404	123.218	4,8%	2,4%
- Paraíba	70.121	62.915	16.378	149.414	9,8%	4,5%
- Pernambuco	110.085	99.527	23.875	233.487	7,0%	3,2%
- Piauí	27.973	56.449	7.211	91.633	6,9%	3,4%
- Rio Grande do Norte	46.157	57.225	14.902	118.284	10,0%	4,6%
- Sergipe	26.330	40.353	5.478	72.161	9,7%	4,4%
<b>Centro-Oeste</b>	<b>130.792</b>	<b>251.843</b>	<b>98.060</b>	<b>480.695</b>	<b>9,4%</b>	<b>4,4%</b>
- Distrito Federal	4.217	95.685	70.034	169.936	20,7%	9,3%
- Goiás	71.708	77.109	11.960	160.777	7,3%	3,6%
- Mato Grosso	26.029	37.142	8.262	71.433	6,3%	3,2%
- Mato Grosso do Sul	28.838	41.907	7.804	78.549	8,2%	3,5%
<b>Sudeste</b>	<b>1.068.853</b>	<b>1.211.509</b>	<b>212.963</b>	<b>2.493.325</b>	<b>7,8%</b>	<b>3,7%</b>
- Espírito Santo	44.534	33.298	9.450	87.282	6,3%	3,1%
- Minas Gerais	274.434	238.906	46.293	559.633	6,8%	3,4%
- Rio de Janeiro	217.058	215.678	109.510	542.246	8,8%	4,0%
- São Paulo	532.827	723.627	47.710	1.304.164	7,9%	3,8%
<b>Sul</b>	<b>419.538</b>	<b>364.678</b>	<b>63.544</b>	<b>847.760</b>	<b>6,8%</b>	<b>3,6%</b>
- Paraná	176.552	137.735	17.596	331.883	7,2%	3,7%
- Rio Grande do Sul	162.155	167.203	30.907	360.265	6,8%	3,7%
- Santa Catarina	80.831	59.740	15.041	155.612	5,9%	3,2%
- Ignorado	17	3	2	-	-	-
<b>Total Brasil</b>	<b>2.299.238</b>	<b>2.692.565</b>	<b>571.030</b>	<b>5.562.833</b>	<b>7,5%</b>	<b>3,5%</b>

Elaborado: SRH/MP.

Fonte: Mtb/RAIS97, PNAD/IBGE, IPEA e SEAP/MOG - considerado servidores ativos

Exclui: Empresas Públicas e Sociedade de Economia Mista.

1 - Inclui Poder Executivo, Autarquias, Fundações, Legislativo e Judiciário- Dados extraídos da RAIS/97

2 - Inclui Poder Executivo, Autarquias, Fundações, Legislativo e Judiciário- Dados extraídos da RAIS/97 e do SIAPE-mar/2000

## 3.1 - Ingressos no Serviço Público Federal - Por Concurso Público

Cargo / Carreira	Ingresso por Concurso Público							
	1995	1996	1997	1998	1999	2000 <sup>1</sup>	Total	
<b>Gestão</b>	- Analista de Comércio Exterior - NS	0	0	0	0	87	0	87
	- Analista de Orçamento - NS	0	39	28	92	0	0	159
	- Analista de Finanças e Controle - NS	45	83	92	176	0	0	396
	- Especialista Políticas Pub Gestão Governamental	0	52	84	0	0	0	136
	- Supervisor Médico Pericial - NS	0	0	0	170	1	0	171
	- Técnico de Planejamento e Pesquisa - IPEA - NS	0	33	25	36	0	0	94
	- Técnico de Finanças e Controle - NI	114	163	104	155	0	0	536
<b>Auditoria<sup>2</sup></b>	- Auditor-Fiscal da Receita Federal	271	1	1.174	133	0	0	1.579
	- Técnico da Receita Federal	1.304	135	200	503	0	0	2.142
<b>Diplomacia</b>	- 3º Secretário a Ministro 1ª Classe	12	43	33	28	20	0	136
	- Oficial de Chancelaria - NS	5	41	0	131	2	0	179
	- Assistente de Chancelaria - NI	1	0	0	0	0	0	1
<b>Jurídica</b>	- Procurador Autárquico do INSS	2	3	180	121	1	200	507
	- Procurador da Fazenda Nacional	7	0	0	73	0	0	80
	- Advogado/Assistente Jurídico AGU	0	33	1	0	0	294	328
	- Advogado/Procurador de Autarquias e Fundações	128	112	182	103	21	5	551
<b>Polícia Federal</b>	- Delegado -NS	46	132	17	14	170	4	383
	- Perito - NS	21	76	12	5	29	0	143
	- Papiloscopista - NI	0	0	0	0	28	0	28
	- Escrivão - NI	64	40	399	29	3	57	592
	- Agente - NI	0	264	585	63	446	7	1.365
<b>Pesquisa em C&amp;T</b>	- Analista - NS	29	85	48	71	9	6	248
	- Tecnologista - NS	88	140	106	90	11	1	436
	- Pesquisador - NS	61	60	57	60	1	18	257
	- Assistente - NI	168	161	21	43	12	0	405
	- Técnico - NI	134	218	34	62	33	1	482
	- Auxiliar Técnico - NA	5	2	0	0	0	0	7
	- Auxiliar - NA	112	0	0	1	0	0	113
<b>Reforma Agrária</b>	- Engenheiro Agrônomo - NS	0	0	71	0	0	0	71
	- Orientador de Projetos de Assentamentos - NS	0	0	0	0	1	0	1
<b>Auditoria-Fiscal</b>	- Auditor-Fiscal da Previdência Social <sup>3</sup>	400	5	179	421	0	0	1.005
	- Auditor-Fiscal do Trabalho - Segurança no Trabalho <sup>3</sup>	0	0	0	40	19	0	59
	- Auditor-Fiscal do Trabalho - Legislação do Trabalho <sup>3</sup>	532	483	16	3	85	0	1.119
<b>Fiscalização</b>	- Médico do Trabalho - 40 horas Mtb	0	0	0	47	15	0	62
	- Engenheiro Agrônomo - MAARA	0	1	1	0	0	0	2
<b>Docente</b>	- Professor Superior	1.509	1.950	2.411	2.140	537	420	8.967
	- Professor de 1º e 2º graus	1.095	1.181	976	984	83	47	4.366
<b>CVM</b>	- Advogado - NS	1	0	6	6	0	0	13
	- Analista - NS	7	10	8	12	0	0	37
	- Inspetor - NS	3	8	12	5	0	0	28
	- Cargos de Nível Intermediário	16	0	0	0	0	0	16
<b>SUSEP</b>	- Analista Técnico - NS	0	34	0	0	12	0	46
	- Procurador Autárquico - NS	0	9	0	0	3	0	12
	- Cargos de Nível Intermediário	0	0	1	0	0	0	1
<b>PCC</b>	- Cargos de Nível Superior	3.447	1.695	854	794	32	11	6.833
	- Cargos de Nível Intermediário	8.059	1.328	1.041	1.024	83	16	11.551
	- Cargos de Nível Auxiliar	1.752	365	94	74	2	0	2.287
<b>IPEA</b> (demais cargos)	- Cargos de Nível Superior	0	0	1	0	0	0	1
	- Cargos de Nível Intermediário	4	0	0	0	0	0	4
<b>Min. da Justiça</b>	- Policial Rodoviário Federal - NI	233	942	2	0	383	24	1.584
<b>TOTAL</b>		<b>19.675</b>	<b>9.927</b>	<b>9.055</b>	<b>7.709</b>	<b>2.129</b>	<b>1.111</b>	<b>49.606</b>

Fonte: SRH/MP

NS - Nível Superior

NI - Nível Intemediário

NA - Nível Auxiliar

<sup>1</sup> Posição março/2000.

<sup>2</sup> Reestruturação, conforme Medida Provisória nº 1.915, de 29 de junho de 1999.

<sup>3</sup> Organização, conforme Medida Provisória nº 1.915-1, de 29 de julho de 1999.

## 3.2 - Ingressos no Serviço Público Federal no Plano de Classificação de Cargos - PCC Por Concurso Público

Cargo	Ingresso por Concurso Público						Total
	1995	1996	1997	1998	1999	2000 <sup>1</sup>	
<b>- Nível Superior</b>	<b>3.447</b>	<b>1.695</b>	<b>854</b>	<b>794</b>	<b>32</b>	<b>11</b>	<b>6.833</b>
- Administrador	241	58	20	15	0	0	334
- Assistente Social	72	36	44	42	1	0	195
- Bibliotecário / Bibliotecário-documentalista	65	123	48	33	1	1	271
- Cirurgião-Dentista / Odontólogo	57	7	12	10	0	0	86
- Contador	45	32	44	17	2	0	140
- Enfermeiro	911	257	190	154	19	6	1.537
- Engenheiro	156	56	94	55	0	0	361
- Farmacêutico / Farmacêutico-bioquímico	133	87	13	40	2	0	275
- Fisioterapeuta	62	23	6	5	0	0	96
- Fonoaudiólogo	17	2	1	4	1	0	25
- Médico	1.100	823	275	283	4	2	2.487
- Nutricionista	79	21	12	4	0	1	117
- Psicólogo	65	29	19	18	0	0	131
- Tec. Ass. Educacionais / Tec. Ens. Orientação	113	28	26	84	0	0	251
- Outros	331	113	50	30	2	1	527
<b>- Nível Intermediário</b>	<b>8.059</b>	<b>1.328</b>	<b>1.041</b>	<b>1.024</b>	<b>83</b>	<b>16</b>	<b>11.551</b>
- Agente Administrativo	2.241	168	45	141	0	1	2.596
- Agente de Serviços de Engenharia	41	2	1	1	0	0	45
- Assistente Administração / Aux. Administrativo	750	39	43	87	1	0	920
- Auxiliar Biblioteca	49	2	0	1	0	0	52
- Auxiliar de Enfermagem	2.586	495	463	213	45	2	3.804
- Técnico Agropecuária / Oper. Máquinas Agrícolas	55	44	56	9	0	0	164
- Técnico de Contabilidade	144	74	42	18	0	0	278
- Técnico de Farmácia	42	6	14	3	0	0	65
- Técnico de Laboratório/Laboratorista-área	271	197	132	196	9	11	816
- Técnico em Enfermagem	400	77	73	147	19	0	716
- Técnico em Radiologia	114	55	13	6	0	0	188
- Outros	1.366	169	159	202	9	2	1.907
<b>- Nível Auxiliar</b>	<b>1.752</b>	<b>365</b>	<b>94</b>	<b>74</b>	<b>2</b>	<b>0</b>	<b>2.287</b>
- Auxiliar Agropecuária	15	78	19	6	0	0	118
- Auxiliar de Farmácia	40	18	2	3	0	0	63
- Auxiliar de Laboratório	138	41	26	14	1	0	220
- Auxiliar de Nutrição	77	39	4	1	0	0	121
- Auxiliar OpServ Diversos / Auxiliar Operacional	685	0	0	4	0	0	689
- Auxiliar Rural	2	18	12	0	0	0	32
- Cozinheiro / Copeiro / Auxiliar Cozinha	175	91	16	20	0	0	302
- Encanador / Marceneiro / Auxiliar Eletricista	86	1	0	1	0	0	88
- Operador de Máquina e Lavanderia	145	3	3	2	0	0	153
- Outros	389	76	12	23	1	0	501
<b>TOTAL</b>	<b>13.258</b>	<b>3.388</b>	<b>1.989</b>	<b>1.892</b>	<b>117</b>	<b>27</b>	<b>20.671</b>

Fonte: SRH/MP

<sup>1</sup> Posição março/2000.

**3.3 - Ingressos no Serviço Público Federal por Nível de Escolaridade  
Por Concurso Público**

Nível	Ingresso por Concurso Público						
	1995	1996	1997	1998	1999	2000 <sup>1</sup>	Total
<b>Superior</b>	<b>7.709</b>	<b>6.309</b>	<b>6.574</b>	<b>5.755</b>	<b>1.139</b>	<b>1.006</b>	<b>28.492</b>
- Professor	2.604	3.131	3.387	3.124	620	467	13.333
- Outros	5.105	3.178	3.187	2.631	519	539	15.159
<b>Intermediário</b>	<b>10.097</b>	<b>3.251</b>	<b>2.387</b>	<b>1.879</b>	<b>988</b>	<b>105</b>	<b>18.707</b>
<b>Auxiliar</b>	<b>1.869</b>	<b>367</b>	<b>94</b>	<b>75</b>	<b>2</b>	<b>0</b>	<b>2.407</b>
<b>TOTAL</b>	<b>19.675</b>	<b>9.927</b>	<b>9.055</b>	<b>7.709</b>	<b>2.129</b>	<b>1.111</b>	<b>49.606</b>

Fonte: SRH/MP

<sup>1</sup> Posição março/2000.

**Ingressos no Serviço Público Federal  
Nível de Escolaridade - Por Concurso Público**

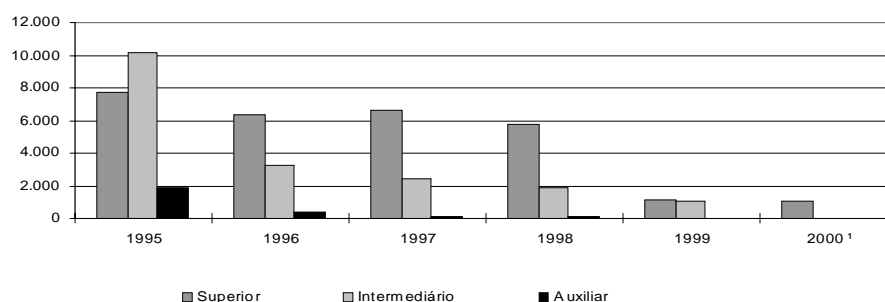

**3.4 - Ingressos no Serviço Público Federal por Nível de Escolaridade  
Por Concurso Público - %**

Nível	% de Participação de Ingresso por Concurso Público						
	1995	1996	1997	1998	1999	2000 <sup>1</sup>	Total
<b>Superior</b>	<b>39,2</b>	<b>63,6</b>	<b>72,6</b>	<b>74,7</b>	<b>53,5</b>	<b>90,5</b>	<b>57,4</b>
- Professor	13,2	31,5	37,4	40,5	29,1	42,0	26,9
- Outros	25,9	32,0	35,2	34,1	24,4	48,5	30,6
<b>Intermediário</b>	<b>51,3</b>	<b>32,7</b>	<b>26,4</b>	<b>24,4</b>	<b>46,4</b>	<b>9,5</b>	<b>37,7</b>
<b>Auxiliar</b>	<b>9,5</b>	<b>3,7</b>	<b>1,0</b>	<b>1,0</b>	<b>0,1</b>	<b>0,0</b>	<b>4,9</b>
<b>TOTAL</b>	<b>100,0</b>	<b>100,0</b>	<b>100,0</b>	<b>100,0</b>	<b>100,0</b>	<b>100,0</b>	<b>100,0</b>

Fonte: SRH/MP

<sup>1</sup> Posição março/2000.

## 3.5 - Idade Média dos Ingressos no Serviço Público Federal - Por Concurso Público

Cargo / Carreira	Idade Média - Ingresso por Concurso Público						
	1995	1996	1997	1998	1999	2000 <sup>1</sup>	
<i>Gestão</i>	- Analista de Comércio Exterior - NS	0	0	0	0	33	0
	- Analista de Orçamento - NS	0	36	32	33	0	0
	- Analista de Finanças e Controle - NS	31	34	33	32	0	0
	- Especialista Políticas Pub Gestão Governamental	0	34	31	0	0	0
	- Supervisor Médico Pericial - NS	0	0	0	39	30	0
	- Técnico de Planejamento e Pesquisa - IPEA - NS	0	29	29	31	0	0
	- Técnico de Finanças e Controle - NI	23	28	29	28	0	0
<i>Auditoria</i> <sup>2</sup>	- Auditor-Fiscal da Receita Federal	32	53	35	36	0	0
	- Técnico da Receita Federal	30	32	29	30	0	0
<i>Diplomacia</i>	- 3º Secretário a Ministro 1ª Classe	28	28	33	27	27	0
	- Oficial de Chancelaria - NS	51	37	0	36	31	0
	- Assistente de Chancelaria - NI	32	0	0	0	0	0
<i>Jurídica</i>	- Procurador Autárquico do INSS	32	43	31	29	23	30
	- Procurador da Fazenda Nacional	38	0	0	30	0	0
	- Advogado/Assistente Jurídico AGU	0	37	47	0	0	33
	- Advogado/Procurador de Autarquias e Fundações	34	34	30	30	30	33
<i>Polícia Federal</i>	- Delegado - NS	32	33	36	32	34	40
	- Perito - NS	32	31	35	33	32	0
	- Papiloscopista - NI	0	0	0	0	30	0
	- Escrivão - NI	29	29	30	32	31	29
	- Agente - NI	0	28	29	30	31	34
<i>Pesquisa em C&amp;T</i>	- Analista - NS	31	35	33	34	35	42
	- Tecnologista - NS	32	33	32	33	32	25
	- Pesquisador - NS	34	38	36	36	35	40
	- Assistente - NI	32	30	28	29	28	0
	- Técnico - NI	28	28	29	28	28	44
	- Auxiliar Técnico - NA	26	31	0	0	0	0
	- Auxiliar - NA	29	0	0	39	0	0
<i>Reforma Agrária</i>	- Engenheiro Agrônomo - NS	0	0	32	0	0	0
	- Orientador de Projetos de Assentamentos - NS	0	0	0	0	46	0
<i>Auditoria-Fiscal</i>	- Auditor-Fiscal da Previdência Social <sup>3</sup>	41	40	32	33	0	0
	- Auditor-Fiscal do Trabalho - Segurança no Trabalho <sup>3</sup>	0	0	0	36	32	0
	- Auditor-Fiscal do Trabalho - Legislação do Trabalho <sup>3</sup>	33	34	41	31	32	0
<i>Fiscalização</i>	- Médico do Trabalho - 40 horas Mtb	0	0	0	38	38	0
	- Engenheiro Agrônomo - MAARA	0	36	37	0	0	0
<i>Docente</i>	- Professor Superior	35	36	36	35	38	40
	- Professor de 1º e 2º graus	34	34	34	33	35	36
<i>CVM</i>	- Advogado - NS	25	0	27	27	0	0
	- Analista - NS	31	38	31	32	0	0
	- Inspetor - NS	27	39	32	34	0	0
	- Cargos de Nível Intermediário	29	0	0	0	0	0
<i>SUSEP</i>	- Analista Técnico - NS	0	37	0	0	32	0
	- Procurador Autárquico - NS	0	33	0	0	28	0
	- Cargos de Nível Intermediário	0	0	30	0	0	0
<i>PCC</i>	- Cargos de Nível Superior	34	34	35	34	35	35
	- Cargos de Nível Intermediário	30	31	31	29	30	30
	- Cargos de Nível Auxiliar	32	32	31	30	41	0
<i>IPEA</i> (demais cargos)	- Cargos de Nível Superior	0	0	24	0	0	0
	- Cargos de Nível Intermediário	30	0	0	0	0	0
<i>Min. da Justiça</i>	- Policial Rodoviário Federal - NI	29	31	33	0	28	27
<b>TOTAL</b>		<b>31</b>	<b>33</b>	<b>34</b>	<b>33</b>	<b>33</b>	<b>35</b>

Fonte: SRH/MP

NS - Nível Superior

NI - Nível Intermediário

NA - Nível Auxiliar

<sup>1</sup> Posição março/2000.

<sup>2</sup> Reestruturação, conforme Medida Provisória nº 1.915, de 29 de junho de 1999.

<sup>3</sup> Organização, conforme Medida Provisória nº 1.915-1, de 29 de julho de 1999.

**3.6 - Ingressos no Serviço Público Federal por Nível de Escolaridade  
- Contratação por Tempo Determinado**

Nível	Contratação por Tempo Determinado					
	1995	1996	1997	1998	1999	2000 <sup>1</sup>
<b>Superior</b>	<b>5.351</b>	<b>7.687</b>	<b>7.248</b>	<b>5.821</b>	<b>5.056</b>	<b>3.539</b>
- Professor	4.724	6.749	5.872	4.588	3.792	1.849
- Médico Residente	622	938	1.375	1.233	1.261	1.690
- Outros	5	0	1	0	3	0
<b>Intermediário</b>	<b>1</b>	<b>118</b>	<b>1.416</b>	<b>1.508</b>	<b>932</b>	<b>14</b>
- Agente Credenciado	0	0	1.413	1.504	916	14
- Artífice	0	117	3	4	16	0
- Outros	1	1	0	0	0	0
<b>Auxiliar</b>	<b>9</b>	<b>102</b>	<b>0</b>	<b>3</b>	<b>0</b>	<b>0</b>
<b>Demais Cargos <sup>2</sup></b>	<b>107</b>	<b>866</b>	<b>844</b>	<b>345</b>	<b>637</b>	<b>168</b>
<b>TOTAL</b>	<b>5.468</b>	<b>8.773</b>	<b>9.508</b>	<b>7.677</b>	<b>6.625</b>	<b>3.721</b>

Fonte: SRH/MP

<sup>1</sup> Posição março/2000.

<sup>2</sup> Não constam informações de cargo/nível de cargo no cadastro SIAPE.

**Ingressos no Serviço Público Federal  
Nível de Escolaridade - Contratação por Tempo Determinado**

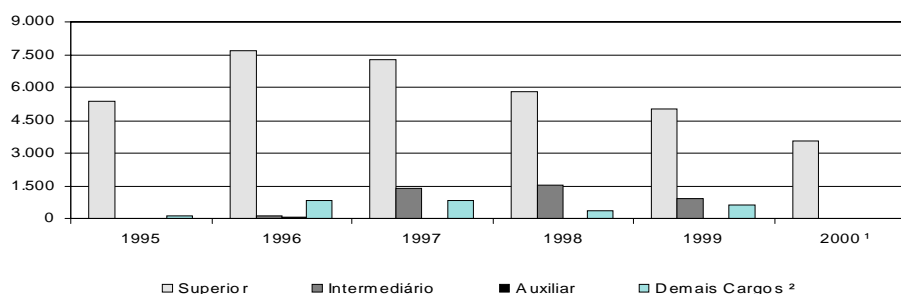

# REMUNERAÇÃO

## 4.1 - Remuneração Média dos Servidores Federais da União por Poder Média Anual

Valores Reais - (base-dez/97)		R\$					
		1995	1996	1997	1998	1999	2000
<b>PODER EXECUTIVO</b>							
- <i>Civis</i> <sup>1</sup>	Ativos	2.031	1.925	1.944	1.764	2.233	1.967
	Inativos	1.693	1.694	1.659	1.675	1.775	1.575
	Inst.Pensão	1.650	1.430	1.281	1.287	1.441	1.289
	<b>TOTAL</b>	<b>1.868</b>	<b>1.772</b>	<b>1.735</b>	<b>1.646</b>	<b>1.929</b>	<b>1.704</b>
- <i>Empresas Públicas</i>	Ativos	2.568	2.927	2.779	2.719	2.892	2.500
- <i>Soc.Economista Mista</i>	Ativos	1.702	2.420	2.485	2.673	2.772	2.461
- <i>Militares</i>	Ativos	1.126	1.145	1.114	1.407	966	940
	Inativos	2.078	1.931	1.912	2.182	2.432	2.141
	Inst.Pensão	1.184	1.169	1.215	1.366	1.487	1.330
	<b>TOTAL</b>	<b>1.323</b>	<b>1.235</b>	<b>1.250</b>	<b>1.569</b>	<b>1.414</b>	<b>1.293</b>
<b>PODER LEGISLATIVO</b>							
	Ativos	4.855	4.967	5.161	5.111	5.131	4.269
	Inativos	5.784	6.181	6.258	6.799	6.803	4.505
	Inst.Pensão	2.537	2.956	3.126	3.088	2.990	2.031
	<b>TOTAL</b>	<b>4.824</b>	<b>5.012</b>	<b>5.192</b>	<b>5.242</b>	<b>5.236</b>	<b>4.044</b>
<b>PODER JUDICIÁRIO</b>							
	Ativos	3.390	3.029	3.479	4.384	4.023	3.744
	Inativos	5.058	4.364	4.752	5.163	5.619	4.922
	Inst.Pensão	3.315	2.501	2.813	3.037	3.193	2.852
	<b>TOTAL</b>	<b>3.620</b>	<b>3.187</b>	<b>3.626</b>	<b>4.442</b>	<b>4.230</b>	<b>3.882</b>
<b>TRANSFERÊNCIAS</b>							
<b>INTERGOVERNAMENTAIS</b>		1.395	1.115	979	1.124	1.077	950

Elaborado: SRH/MP.

Fontes: Elaborado: SRH/MP e STN/MF

1. Inclui Administração Direta, Autarquias, Fundação, Bacen e MPU.

No ano de 2000 foram considerados os últimos 12 meses.

Remuneração média corresponde à despesa total dividida pelo nº de servidores.

Dados corrigidos pelo IGP-DI/FGV.



## 4.2 - Estrutura Salarial das Carreiras da Administração Pública Federal Posição - mar/2000

	Cargo / Carreira	Vencimentos		
		Piso	Teto	% de Amplitude <sup>1</sup>
<b>Gestão</b>	- Analista de Orçamento / Finanças e Controle / Gestor - NS	2.505,19	3.855,45	54
	- Técnico de Planejamento e Pesquisa do IPEA - NS	2.505,19	3.855,45	54
	- Técnico de Orçamento / Finanças e Controle - NI	912,35	1.649,41	81
<b>Auditoria</b>	- Auditor-Fiscal da Receita Federal	3.132,56	7.080,24	126
	- Técnico da Receita Federal	1.285,34	2.905,14	126
<b>Diplomacia</b>	- 3º Secretário a Ministro 1ª Classe	3.538,11	5.427,52	53
	- Oficial de Chancelaria - NS	1.450,02	2.999,95	107
	- Assistente de Chancelaria - NI	360,39	1.112,78	209
<b>Jurídica</b>	- Procurador Autárquico do INSS	4.683,62	5.243,00	12
	- Procurador da Fazenda Nacional	5.193,57	5.452,72	5
	- Advogado/Assistente Jurídico AGU	4.547,31	5.165,30	14
	- Advogado/Procurador de Autarquias e Fundações	2.952,49	5.139,09	74
	- Defensor Público da União	4.535,16	5.139,09	13
<b>Polícia Federal</b> <sup>3</sup>	- Delegado -NS	7.563,17	8.967,71	19
	- Censor - NS <sup>2</sup>	7.563,17	8.967,71	19
	- Perito - NS	7.563,17	8.967,71	19
	- Escrivão - NI	3.960,26	5.807,48	47
	- Agente - NI	3.960,26	5.807,48	47
	- Papiloscopista - NI	3.960,26	5.807,48	47
<b>Pesquisa em C &amp; T</b>	- Analista - NS	1.150,22	3.343,30	191
	- Tecnologista - NS	1.150,22	3.343,30	191
	- Pesquisador - NS	1.754,93	3.343,30	91
	- Assistente - NI	639,99	1.360,94	113
	- Técnico - NI	639,99	1.360,94	113
	- Auxiliar Técnico - NA	353,60	626,45	77
	- Auxiliar - NA	353,60	626,45	77
<b>Tecnologia Militar</b>	- Analista	1.480,82	3.240,59	119
	- Engenheiro	1.480,82	3.240,59	119
<b>Reforma Agrária</b>	- Engenheiro Agrônomo - NS	2.072,31	3.307,20	60
	- Fiscal de Cadastro e Tributação Rural - NS	2.013,60	3.199,99	59
	- Orientador de Assentamentos - NS	2.013,60	3.199,99	59
<b>Auditoria-Fiscal</b>	- Auditor-Fiscal da Previdência Social	3.132,56	7.080,24	126
	- Fiscal do Trabalho - Legislação do Trabalho	3.132,56	7.080,24	126
	- Fiscal do Trabalho - Medicina do Trabalho	3.132,56	7.080,24	126
	- Fiscal do Trabalho - Segurança no Trabalho	3.132,56	7.080,24	126
<b>Fiscalização</b>	- Médico do Trabalho - 40 horas -Mtb <sup>4</sup>	4.683,62	5.243,00	12
	- Fiscal de Defesa Agropecuária <sup>5</sup>	2.072,31	3.307,20	60
<b>Docente</b>	- Professor Superior (Auxiliar a Titular)	1.176,94	4.860,17	313
	- Professor de 1º e 2º graus (A a E)	907,28	3.377,39	272
<b>CVM</b>	- Cargos de Nível Superior	3.152,63	4.718,70	50
	- Agente Executivo - NI	1.447,22	2.238,81	55
<b>SUSEP</b>	- Cargos de Nível Superior	3.600,13	4.718,70	31
	- Cargos de Nível Intermediário	1.648,59	2.238,81	36
<b>PCC</b>	- Cargos de Nível Superior	635,99	1.363,18	114
	- Cargos de Nível Intermediário	360,39	933,30	159
	- Cargos de Nível Auxiliar	353,60	534,90	51
<b>DACTA</b>	- Cargos de Nível Superior	2.013,60	3.199,99	59
	- Cargos de Nível Intermediário	924,34	1.685,23	82
<b>IPEA</b>	- Cargos de Nível Superior	2.505,19	3.855,45	54
	(demais cargos) - Cargos de Nível Intermediário	912,35	1.649,41	81
<b>Min. da Justiça</b>	- Policial Rodoviário Federal - NI	1.135,68	2.921,92	157
	- Analista - NS	2.666,52	7.088,06	166
<b>Banco Central</b>	- Procurador - NS	2.666,52	7.088,06	166
	- Técnico - NI	1.083,00	2.240,40	107
<b>Militares</b>	- Seg. Tenente a Almirante de Esquadra	2.102,91	5.893,25	180

Fonte: SRH/MP.

NS - Nível Superior

NI - Nível Intermediário

NA - Nível Auxiliar

<sup>1</sup> A amplitude corresponde à diferença percentual entre a menor e a maior remuneração de uma carreira

<sup>2</sup> Extinção, conforme Lei nº 9.688, de 06/07/98.

<sup>3</sup> Alteração Piso/Teto conforme Medida Provisória nº 2.009, de 24 de dezembro de 1999.

<sup>4</sup> Extinção, conforme art. 10 § 2º da Medida Provisória nº 1.915-1, de 29 de julho de 1999.

<sup>5</sup> Os cargos de Farmacêutico, Zootecnista, Engenheiro Agrônomo e Químico do MAARA, foram transformados conforme Portaria nº 1.766, de 24/11/99.

# REMUNERAÇÃO

## 4.3 - Remuneração dos Servidores do Poder Executivo Média Anual

	Valores Reais - (base-dez/97) <sup>1</sup>							R\$
	Procurador Fazenda Nacional	Auditor Fiscal	Analista SOF/Tesouro Gestor	Diplomata ( Ministro 1ª Classe )	PCC Nível Superior	PCC Nível Intermed.	PCC Nível Auxiliar	
1989	7.285	4.375	5.922	3.370	1.452	724	491	
1990	8.258	8.260	4.031	3.819	1.536	821	556	
1991	5.016	5.017	3.014	3.132	1.018	548	371	
1992	5.007	4.777	2.105	2.438	896	489	335	
1993	5.196	4.553	1.855	2.284	1.192	587	414	
1994	4.733	4.109	1.746	2.111	1.435	722	495	
1995	6.484	5.834	3.740	3.556	1.695	1.002	593	
1996	5.639	5.077	3.739	4.147	1.466	867	513	
1997	5.375	4.790	3.641	3.913	1.384	818	485	
1998	5.525	4.835	3.915	4.683	1.358	839	472	
1999	5.456	4.825	3.873	5.064	1.320	849	461	
2000 <sup>2</sup>	5.363	4.743	3.807	4.978	1.298	835	455	

Fonte: SRH/MP.

Obs: foi utilizada a estrutura de remuneração das carreiras para o cálculo do salário médio.

1- Corrigido pelo INPC/IBGE.

2-Média de abr/99 a mar/2000.

## 4.4 - Índice de Remuneração Média Real dos Servidores do Poder Executivo - Média Anual

	PCC - Nível Superior		Índice - Ponderado <sup>1</sup>	
	Índice	Variação %	Índice	Variação %
1989	100		100	
1990	106	5,8	121	20,9
1991	70	-33,8	79	-34,6
1992	62	-11,9	71	-10,0
1993	82	33,1	83	16,7
1994	99	20,4	96	15,6
1995	117	18,1	128	33,8
1996	101	-13,5	111	-13,1
1997	97	-4,1	106	-5,2
1998	95	-1,8	107	1,3
1999	92	-2,8	107	-0,1
2000 <sup>2</sup>	91	-1,7	105	-1,7

Fonte: SRH/MP.

1 - Com base nas carreiras da tabela 4.3

2-Média de abr/99 a mar/2000.

Índice ponderado da remuneração média real do servidor

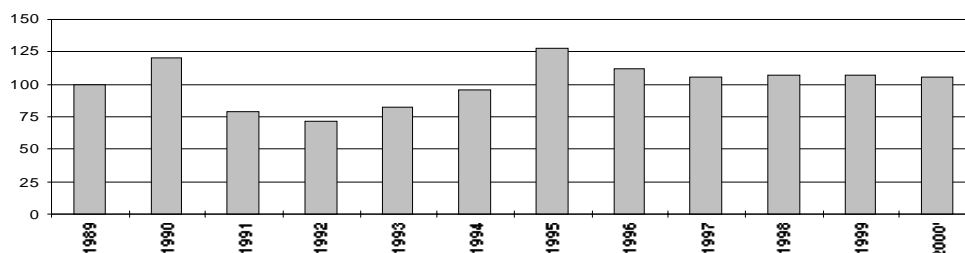

**4.5 - Comparação Salarial entre o Setor Público e o Privado**

**Posição - mai/95**

	Salário Médio		Diferença Públ. / Priv.
	S. Privado	S. Público	
Cargos Executivos	7.080	6.069	-14%
Cargos de Nível Superior	1.899	1.814	-5%
Cargos de Nível Técnico / Médio	926	899	-3%
Cargos Operacionais	437	635	45%

Fonte: SRH/MP e Coopers & Lybrand

Inicialmente, foram levantados os cargos com atribuições semelhantes no setor público (civil do executivo) e no privado. Para calcular a remuneração média de cada cargo, foi utilizado, no setor privado, o salário médio, independentemente do porte e da localidade das empresas; para o setor público, foi considerada a estrutura de remuneração e a distribuição de frequência dos servidores na escala salarial de cada cargo. Para os cargos de nível executivo, foi levantada uma amostra do valor da remuneração dos ocupantes de DAS de diversos níveis, considerando o diretor-presidente como DAS de Natureza Especial, Diretores como DAS-6 e Gerentes como DAS-5, exceto para os cargos da área jurídica, que têm uma estrutura hierárquica um pouco distinta. Não estão incluídos benefícios indiretos dos cargos.

1 - Valores atualizados pela inflação até mai/95.

**Comparação Salarial entre o Setor Público e Privado**

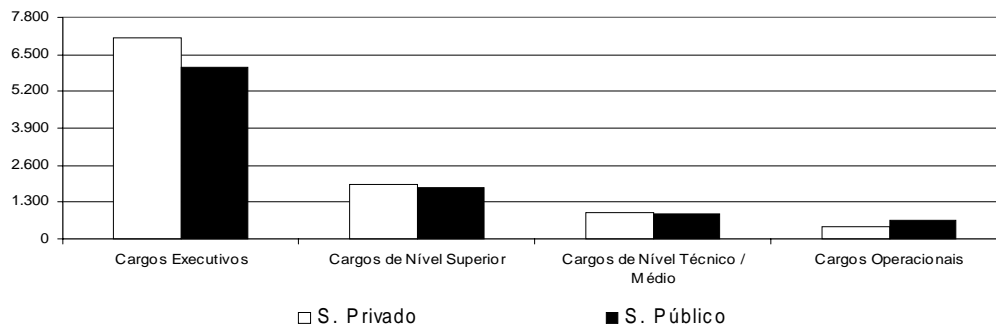

## 5.1 - Quantidade, Idade e Remuneração Média dos ocupantes de DAS

### Posição - mar/2000

	<i>Qtde.</i> <i>Servidores</i>	<i>Idade</i> <i>Média</i>	<i>Remuneração</i> <i>Média</i> <sup>1</sup>	<i>Nível</i> <i>Superior</i>	<i>Sexo</i> <i>Fem.</i>	<i>Serv. Efetivo</i> <i>+ Requisitado</i> <sup>2</sup>
DAS-1	6.376	43	3.495	67,9%	48,3%	76,1%
DAS-2	5.339	43	3.967	73,3%	40,8%	72,2%
DAS-3	2.667	45	4.219	84,6%	39,4%	72,7%
DAS-4	1.857	46	5.576	91,7%	32,7%	58,2%
DAS-5	683	49	7.038	97,2%	18,2%	52,3%
DAS-6	152	52	7.768	96,7%	13,2%	46,1%
<b>Total</b>	<b>17.074</b>	<b>44</b>	<b>4.161</b>	<b>76,2%</b>	<b>41,4%</b>	<b>71,2%</b>

Fonte: SRH/MP.

1 - Considerado a remuneração do cargo e da função; estão incluídos no cálculo dos valores somente os servidores efetivos + requisitados (Administração Pública Federal Direta, Autarquias e Fundações)

2 - Servidor Efetivo e Requisitado (Adm in. Pública Federal Direta, Autarquias, Fundações, Estados, Municípios, DF, Empresas Públicas, Sociedade de Economia Mista, Tribunais, Câmara, Senado e Ministério Público.

## 5.2 - Perfil dos ocupantes de DAS, segundo o Nível de Escolaridade em %

### Posição - mar/2000

	<i>1º Grau</i>	<i>2º Grau</i>	<i>3º Grau</i>	<i>Especialização</i>	<i>Pós-Graduação</i> <sup>1</sup>
DAS-1	3,6	28,5	53,7	5,6	8,5
DAS-2	5,0	21,7	60,9	4,6	7,8
DAS-3	1,7	13,7	69,6	5,8	9,1
DAS-4	1,0	7,3	77,2	5,1	9,4
DAS-5	0,1	2,6	81,0	5,3	11,0
DAS-6	0,7	2,6	81,6	2,6	12,5
<b>Total</b>	<b>3,3</b>	<b>20,5</b>	<b>62,3</b>	<b>5,3</b>	<b>8,6</b>

Fonte: SRH/MP.

1 - Incluído: Aperfeiçoamento, Mestrado, Doutorado, Phd, Livre Docência.

## 5.3 - Perfil dos ocupantes de DAS, segundo o Vínculo com a União

### Posição - mar/2000

<i>DAS</i>	<i>Servidor Efetivo</i> <i>+ Requisitado</i> <sup>1</sup>	<i>Requisitado de outros</i> <i>Órgãos e Esfera</i> <sup>2</sup>	<i>Sem</i> <i>Vínculo</i> <sup>3</sup>	<i>Aposentado</i>	<i>Total</i>
DAS-1	73,8%	2,4%	16,7%	7,2%	100,0%
DAS-2	67,7%	4,5%	18,5%	9,2%	100,0%
DAS-3	66,2%	6,5%	16,5%	10,9%	100,0%
DAS-4	48,2%	10,0%	28,6%	13,1%	100,0%
DAS-5	41,0%	11,3%	35,0%	12,7%	100,0%
DAS-6	36,2%	9,9%	41,4%	12,5%	100,0%
<b>Total</b>	<b>66,3%</b>	<b>4,9%</b>	<b>19,5%</b>	<b>9,3%</b>	<b>100,0%</b>

Fonte: SRH/MP.

1- Servidor Efetivo e Requisitado (Administração Pública Federal Direta, Autarquias e Fundações).

2- Requisitado dos Estados, Municípios, DF, Empresas Públicas, Sociedade de Economia Mista, Tribunais, Câmara, Senado e Ministério Público.

3- Sem cargo Público

### 5.4 - Perfil dos ocupantes de DAS, segundo o Sexo em %

Posição - mar/2000

<i>DAS</i>	<i>Masculino</i>	<i>Feminino</i>
DAS-1	51,7	48,3
DAS-2	59,2	40,8
DAS-3	60,6	39,4
DAS-4	67,3	32,7
DAS-5	81,8	18,2
DAS-6	86,8	13,2
Total	58,6	41,4

Fonte: SRH/MP.

Perfil dos DAS segundo o sexo dos ocupantes em %

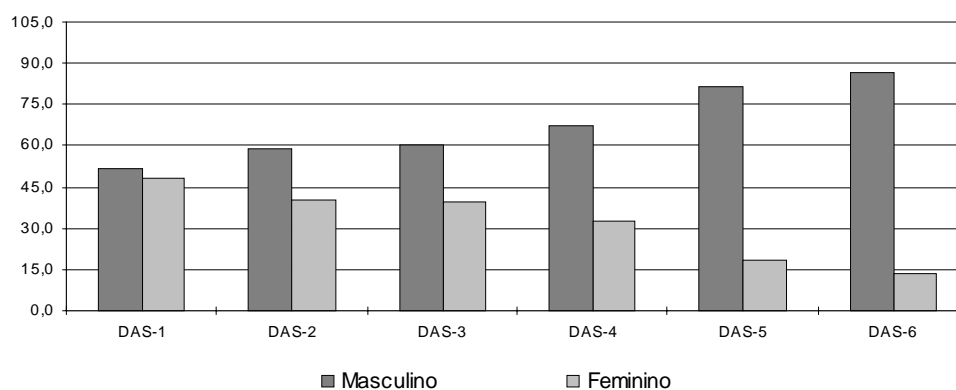

### 5.5 - Remuneração Média por Nível de DAS

Posição - mar/2000

R\$

	<i>Parcela Rem. Média Referente ao Cargo</i>	<i>Parcela Rem. Média Referente à Função</i>	<i>Remuneração Média Global <sup>1</sup></i>
NES	4.896	3.318	8.215
DAS-6	5.518	2.250	7.768
DAS-5	5.405	1.634	7.038
DAS-4	4.352	1.224	5.576
DAS-3	3.391	828	4.219
DAS-2	3.235	732	3.967
DAS-1	2.847	648	3.495
Média Global	3.343	818	4.161

Fonte: SRH/MP.

1 - Engloba a remuneração referente ao cargo e à função; o universo considerado no cálculo corresponde somente aos servidores efetivos.

## 6.1 - Evolução do Quantitativo de Aposentadorias Cíveis da União

	Total Ano	Média Mensal	% Participação s/Total			
			Integrais	Proporc.	Compulsória	Invalidez
1991	46.196	3.850				
1992	21.190	1.766				
1993	14.199	1.183				
1994	17.601	1.467				
1995	34.253	2.854				
1996	27.546	2.296	43,4	47,9	1,0	7,8
1997	24.659	2.055	32,3	57,4	1,2	9,2
1998*	19.755	1.646	28,0	60,9	1,7	9,4

Elaborado: SRH/MP.

Fonte: Diário Oficial da União e SIAFI.

- O levantamento inclui somente as aposentadorias publicadas no Diário Oficial.

- Em 1995, o número refere-se aos civis estatutários do Poder Executivo e entre 1991 e 1994, refere-se, além destes, também a uma parcela reduzida de servidores do Legislativo e do Judiciário.

\* Acumulado de jan/98 a dez/98.

Participação das ocorrências s/total - aposentadorias - %

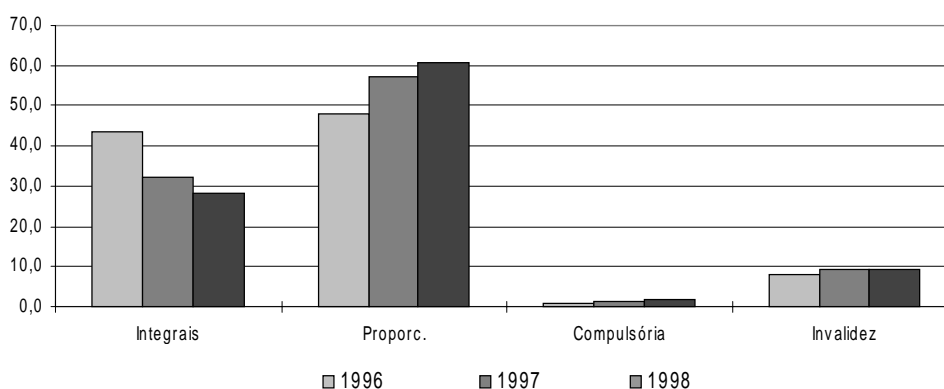

## 6.2 - Aposentadorias dos Civis do Executivo - Perfil segundo o sexo e idade média de aposentadoria Posição - mar/2000

	Masculino		Feminino		Ambos	
	Idade Média	Distribuição	Idade Média	Distribuição	Idade Média	Distribuição
Integrais	57	60,5%	52	39,5%	55	100,0%
Proporcionais	57	48,3%	53	51,7%	55	100,0%
Total	57	53,4%	53	46,6%	55	100,0%

Fonte: SRH/MP.

A amostra utilizada no cálculo corresponde à parcela dos servidores que possuem, em seu cadastro, a informação referente à data de sua aposentadoria.

**6.3 - Idade Média de Aposentadoria dos Servidores Civis do Poder Executivo - Distribuição % segundo a faixa etária Aposentadorias - Integrais**

**Posição - mar/2000**

<i>Faixa Etária</i>	<i>Masculino</i>	<i>Feminino</i>	<i>Ambos</i>
Até 40	2,3	7,1	4,2
41 a 45	4,6	10,6	7,0
46 a 50	16,2	24,7	19,5
51 a 55	20,8	28,2	23,7
56 a 60	25,4	15,3	21,4
61 a 65	10,0	10,6	10,2
66 a 70	16,9	3,5	11,6
acima de 70	3,8	0,0	2,3
<b>Total</b>	<b>100,0</b>	<b>100,0</b>	<b>100,0</b>

Fonte: SRH/MP.

- A amostra utilizada no cálculo corresponde à parcela dos servidores que possuem, em seu cadastro, a informação referente à data de sua aposentadoria.
- A existência de aposentadorias em idade inferior a 40 anos deve-se à imperfeições nas informações cadastrais.

**6.4 - Idade Média de Aposentadoria dos Servidores Civis do Poder Executivo - Distribuição % segundo a faixa etária Aposentadorias - Proporcionais**

**Posição - mar/2000**

<i>Faixa Etária</i>	<i>Masculino</i>	<i>Feminino</i>	<i>Ambos</i>
Até 40	3,4	1,9	2,7
41 a 45	4,1	14,8	9,7
46 a 50	15,2	24,5	20,0
51 a 55	29,7	23,2	26,3
56 a 60	15,9	12,9	14,3
61 a 65	4,8	13,5	9,3
66 a 70	20,0	7,1	13,3
acima de 70	6,9	1,9	4,3
<b>Total</b>	<b>100,0</b>	<b>100,0</b>	<b>100,0</b>

Fonte: SRH/MP.

- A amostra utilizada no cálculo corresponde à parcela dos servidores que possuem, em seu cadastro, a informação referente à data de sua aposentadoria.
- A existência de aposentadorias em idade inferior a 40 anos deve-se à imperfeições nas informações cadastrais.

## 6.5 - Idade Média de Aposentadoria dos Servidores Civis do Poder Executivo - Distribuição % segundo a faixa etária Aposentadorias - Total

Posição - mar/2000

Faixa Etária	Masculino	Feminino	Ambos
Até 40	2,9	3,8	3,3
41 a 45	4,4	13,3	8,5
46 a 50	15,6	24,6	19,8
51 a 55	25,5	25,0	25,2
56 a 60	20,4	13,8	17,3
61 a 65	7,3	12,5	9,7
66 a 70	18,5	5,8	12,6
acima de 70	5,5	1,3	3,5
<b>Total</b>	<b>100,0</b>	<b>100,0</b>	<b>100,0</b>

Fonte: SRH/MP.

- A amostra utilizada no cálculo corresponde à parcela dos servidores que possuem, em seu cadastro, a informação referente à data de sua aposentadoria.

- A existência de aposentadorias em idade inferior a 40 anos deve-se à imperfeições nas informações cadastrais.

Aposentadoria Total - Distribuição % por Faixa Etária

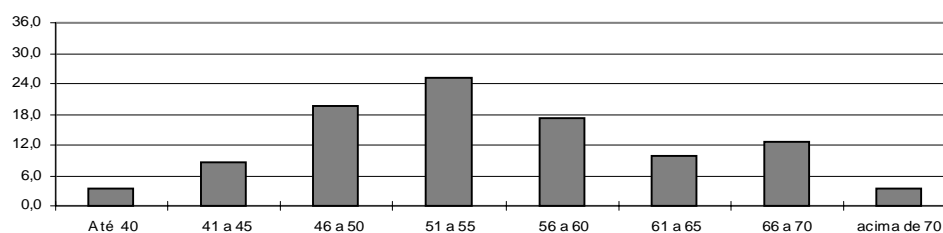

## 6.6 - Previdência no Serviço Público

Valores Nominais

R\$ bilhões

		Previdência dos Servidores Públicos				INSS	Total Geral
		União	Estados	Municípios	Total		
<b>1997</b>	Contribuição	2,6	3,6	0,4	6,6	44,1	50,7
	Despesas <sup>1</sup>	18,4	16,0	2,7	37,1	47,2	84,3
	<b>Resultado</b>	<b>(15,8)</b>	<b>(12,4)</b>	<b>(2,3)</b>	<b>(30,5)</b>	<b>(3,1)</b>	<b>(33,6)</b>
<b>1998</b>	Contribuição	2,5	3,9	0,4	6,8	46,6	53,4
	Despesas <sup>1</sup>	20,8	17,7	2,9	41,4	53,7	95,1
	<b>Resultado</b>	<b>(18,3)</b>	<b>(13,8)</b>	<b>(2,4)</b>	<b>(34,5)</b>	<b>(7,1)</b>	<b>(41,6)</b>
<b>1999</b>	Contribuição	3,1	4,2	0,4	7,8	49,1	56,9
	Despesas <sup>1</sup>	23,1	19,7	3,0	45,7	58,5	104,2
	<b>Resultado</b>	<b>(19,9)</b>	<b>(15,5)</b>	<b>(2,5)</b>	<b>(37,9)</b>	<b>(9,4)</b>	<b>(47,3)</b>

Elaborado: SRH/MP.

Fonte: SRH/MP, MPAS, MF e INSS.

Para os dados de Estados e Municípios referentes ao ano de 1997, 1998 e 1999 = MPAS/MF.

A contrapartida do empregador, que no caso é o governo, não está sendo considerada no cômputo do déficit.

1 - Para União, Estados e Municípios considerado os aposentados e pensionistas e para o INSS os Benefícios Previdenciários.



**6.7 - Comparação entre Receita e Despesas dos Segurados do INSS e da União**

**Valores Anuais**

		Receita	Despesa c/	Segurados	Beneficiários	Contribuição	Benefício
		em R\$ milhões		Mil		Média em R\$	
		Benefício					
1995	INSS	39.446	40.527	50.627	15.728	779	2.577
	UNIÃO	2.588	19.821	991	844	2.612	23.481
	<b>TOTAL</b>	<b>42.034</b>	<b>60.348</b>	<b>51.618</b>	<b>16.572</b>	<b>814</b>	<b>3.642</b>
1996	INSS	44.626	45.777	54.421	16.518	820	2.771
	UNIÃO	2.861	18.350	981	855	2.918	21.462
	<b>TOTAL</b>	<b>47.487</b>	<b>64.127</b>	<b>55.402</b>	<b>17.373</b>	<b>857</b>	<b>3.691</b>
1997	INSS	45.308	48.403	54.291	17.474	835	2.770
	UNIÃO	2.654	18.837	948	900	2.801	20.924
	<b>TOTAL</b>	<b>47.962</b>	<b>67.240</b>	<b>55.239</b>	<b>18.374</b>	<b>868</b>	<b>3.660</b>

Elaborado: SRH/MP.

Fonte: SRH/MP, SIAFI/MF e MPAS

Valores corrigidos pelo IGP-DI-FGV para dez/97.

INSS=> Receita: Receita Líquida da Previdência (arrecadação bancária), em 1997 inclui receita decorrente do "Simples";

Despesa: Despesa apenas com benefícios, exclusive LOAS e despesa com servidores federais aposentados de MPAS

UNIÃO=> Despesa: inclui aposentados e pensionistas.

Contribuição média: Receita/Segurados

Benefício médio: Despesa/Beneficiários

**6.8 - Comparação entre Aposentadorias**

**Valores mensais, em salários mínimos - Média**

**Posição - mar/2000**

	1995	1996	1997	1998	1999	2000 <sup>4</sup>
INSS <sup>1</sup>	1,8	1,8	1,8	1,8	1,8	1,8
Executivo (civis) <sup>2,3</sup>	14,6	14,1	13,6	13,3	13,7	13,5
Militares <sup>3</sup>	19,5	16,2	15,9	17,4	18,2	18,4
Legislativo <sup>3</sup>	54,2	51,7	51,9	54,3	42,6	38,7
Judiciário <sup>3</sup>	47,5	36,5	39,4	41,3	41,6	42,4

Elaborado: SRH/MP.

Fonte: SRH/MP, INSS/MPAS E STN/MF

1- Posição: nos meses de dezembro.

2- Não inclui Emp. Públicas e Soc. Economia Mista

3- Nos anos de 1995, 1996, 1997, 1998 e 2000, considerado a média anual.

4- Em 1999, para o INSS considerado a posição de mar/99 e para o Executivo, Militares, Legislativo e Judiciário a média do acumulado dos últimos 12 meses.

**Comparação entre Aposentadorias 1995 a 2000  
valores mensais em salário mínimos - média**

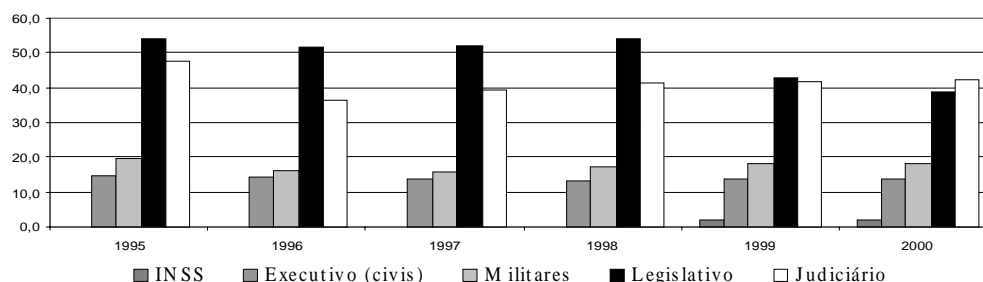

## 7.1- Contribuição Previdenciária nos Estados em %

Posição: abr/99

<i>ESTADOS</i>	<i>ATIVOS</i>	<i>APOSENTADOS</i>
Acre	8 e 10	4 e 5
Amapá	0	0
Amazonas <sup>1</sup>	11 a 20	11 a 20
Alagoas	11	22
Bahia	5 a 12	5 a 12
Ceará	11 a 25	11 a 25
Distrito Federal <sup>2</sup>	11 a 25	11 a 25
Espirito Santo <sup>3</sup>	11 a 25	10
Goías	6	6
Maranhão <sup>4</sup>	9 a 12	9 a 12
Minas Gerais <sup>5</sup>	11,5	11,5
Mato Grosso <sup>6</sup>	8 a 9,5	0,0
Mato Grosso do Sul	0	0
Pará <sup>7</sup>	8	8
Paraná	10 e 14	10 e 14
Paraíba <sup>8</sup>	8	0
Pernambuco <sup>9</sup>	12 a 20	12 a 20
Piauí	8 a 16	8 a 16
Rondônia <sup>10</sup>	8	8
Roraima	3,84	3,84
Rio de Janeiro	11	11
Rio Grande do Norte <sup>11</sup>	11 a 25	5 a 20
Rio Grande do Sul	0	0
São Paulo <sup>7</sup>	6	6
Santa Catarina	8 a 12	8 a 12
Sergipe	11 a 13,5	10
Tocantins	11	11

Elaborado: SRH/MP.

Fonte: Informações prestadas pelos Secretários de Administração em 07.04.99

Inclui os Três Poderes (Executivo, Legislativo e Judiciário)

1- A partir de jul/99 o percentual será de 11% a 25% para o ativo e 4% a 25% para o aposentado.

2- Lei depende de regulamentação, vigência mai/99.

3- Criado o fundo para custear somente aposentadorias de quem adquirir o seu benefício a partir de sua contribuição.

4- Inclui Assistência Saúde. Para os aposentados a contribuição será a partir de jul/99.

5- Inclui 3,2% de Assistência Saúde.

6- A partir de mai/99 será estendida a cobrança aos inativos.

7- Só pensões.

8- Pensão e Assistência Saúde.

9- A partir de mai/99 as contribuições para aposentadoria irão para o Fundo.

10- Inclui Assistência Saúde.

11- A partir de mai/99.

**7.2 - Relação entre Despesas de Aposentados e Pensionistas e o Total da Folha de Pessoal dos Estados - ano 1997**

	<i>Despesas com Aposentados e Pensionistas (em R\$ milhões)</i>	<i>% em relação ao total da folha</i>
Acre	28,2	9,5
Amapá	1,8	0,8
Amazonas	190,5	29,3
Alagoas	178,6	29,3
Bahia	380,1	19,0
Ceará	203,8	18,0
Distrito Federal	829,7	28,0
Espírito Santo	238,5	21,4
Goias	407,3	38,1
Maranhão	191,5	25,5
Minas Gerais	1.817,1	34,6
Mato Grosso	175,5	23,1
Mato Grosso do Sul	54,1	10,5
Pará	224,5	19,7
Paraná	1.053,8	36,4
Paraíba	98,1	24,0
Pernambuco	489,2	30,5
Piauí	121,3	22,7
Rondônia	32,0	6,9
Roraima	0,1	0,1
Rio de Janeiro	1.781,8	37,4
Rio Grande do Norte	151,8	24,6
Rio Grande do Sul	1.517,0	38,9
São Paulo	5.024,3	34,8
Santa Catarina	481,5	32,0
Sergipe	100,5	20,2
Tocantins	15,4	5,5

Elaborado: SRH/MP.

Considere apenas despesas com aposentados dos Três Poderes

7.3 - Gastos com Pessoal e Número de Servidores Estaduais

	Número de Servidores		Relação entre Gasto com Pessoal e Receita Corrente Líquida - %			
	Ativos e Aposentados	Ano 97	95	96	97	Mai/99
		Mês Ref.				
Acre	32.500	Jul	73,0	69,0	66,1	
Amapá	10.600	Set	83,2	58,8	75,3	56,3
Amazonas	61.930	Set	34,8	49,3	42,5	61,0
Alagoas	45.498	Set	114,4	105,6	74,3	80,0
Bahia	187.597	Set	57,0	56,0	52,5	53,0
Ceará	115.000	Set	53,0	51,0	61,2	53,6
Distrito Federal	112.884	Out	79,5	82,1	77,3	66,0
Espirito Santo	70.610	Ano 96	68,6	67,3	65,4	90,0
Goiás	142.874	Set	78,0	71,0	61,7	78,0
Maranhão	97.291	Out	55,0	59,0	66,5	58,0
Minas Gerais	476.000	Set	75,3	75,1	80,0	77,0
Mato Grosso	45.063	Out	82,5	79,4	60,7	67,0
Mato Grosso do Sul	51.000	Set	61,4	55,4	65,2	67,0
Pará	116.768	Set	61,5	67,7	69,5	61,4
Paraná	199.453	Out	74,9	76,8	68,8	71,0
Paraíba	96.719	Set	63,0	59,0	45,7	58,0*
Pernambuco	164.345	Set	84,0	79,0	70,9	73,1
Piauí	75.000	Set	87,0	69,0	69,7	67,5
Rondônia	44.000	Set	72,0	65,0	83,0	82,0
Roraima	21.000	Out	12,5	33,1	23,2	25,5
Rio de Janeiro	406.594	Jul	92,6	87,5	79,7	77,0
Rio Grande do Norte	93.000	Out	80,0	73,0	66,6	52,4
Rio Grande do Sul	183.812	Set	86,4	86,8	84,9	80,0
São Paulo	1.020.962	Set	63,3	65,8	62,3	69,5*
Santa Catarina	120.081	Set	76,6	72,0	67,0	78,6*
Sergipe	49.959	Ago	80,0	68,0	65,3	56,3
Tocantins	34.133	Set	46,1	48,7	43,8	37,0
Média	-	-	70,2	67,8	67,5	55,2
Total	4.074.673					

Elaborado: SRH/MP.

Fonte: Fórum Nacional de Secretários de Estado da Administração e

STN/MF - dados orçamentários e balancetes mensais dos estados.

Dados de Mai/99 - informações das Secretarias de Estado da Administração.

Relação % entre Gasto com Pessoal dos Estados e Receita Corrente Líquida - Fev/99

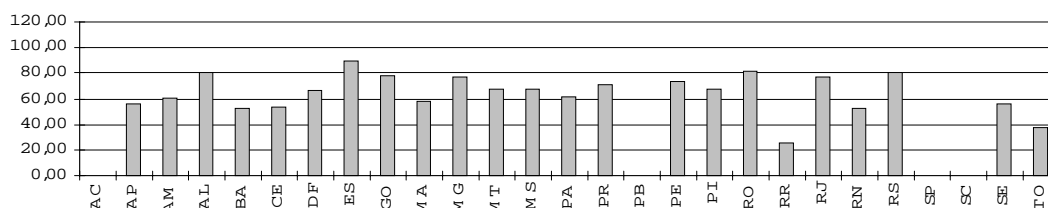

## 7.4 - Gastos com Pessoal e Número de Servidores das Capitais

Posição - abr/95

	% Gasto Ativos / Folha Pgto.	% Núm. Ativos / Qtde. Servidores	% Gastos Pessoal / Receita
Belém	79,0	76,4	
Belo Horizonte	88,4	81,6	64,0
Campo Grande	92,4	90,0	61,2
Cuiabá	95,9	97,3	65,0
Curitiba	84,1	86,1	44,6
Fortaleza	81,4	80,7	50,0
Manaus	93,7	93,2	29,7
Palmas de Tocantins	100,0	100,0	0,2
Rio Branco	98,3	99,2	82,5
Rio de Janeiro	74,1	73,7	62,1
São Paulo	79,8	82,9	41,4
Salvador	68,2	69,5	50,4
Vitória	88,3	90,6	58,0
<b>Total</b>	<b>79,7</b>	<b>80,1</b>	

Elaborado: SRH/MP.

Fonte: Secretaria de Administração da Prefeitura de Belo Horizonte

- A relação ativos/folha corresponde ao percentual da folha alocado para o pagamento de ativos.
- O restante é destinado aos aposentados e pensionistas. A relação ativos/quantidade de servidores corresponde à participação do número de ativos no total de servidores (que inclui ativos, aposentados e pensionistas).
- A relação entre gastos com pessoal (ativos, aposentados e pensionistas) e receita é calculada para os últimos doze meses

## 7.5 - Relação entre Gastos com Pessoal e Receita Líquida nos Estados

Regiões	Média 84 / 88	Média 89 / 94
Norte	61,5	55,1
Nordeste	52,2	49,5
Centro-Oeste	43,4	46,6
Sudeste	52,0	52,4
Sul	61,2	56,9
<b>Média</b>	<b>54,1</b>	<b>52,1</b>

Elaborado: SRH/MP

Fonte: Tesouro Nacional, Relatório "Execução Orçamentária dos Estados e Municípios das Capitais - 1984/1993, 1985/1994 e 1986/1995"

- Os dados originais foram levantados nos balanços anuais dos estados e municípios, e estão corrigidos pela inflação.

## 7.6 - Relação entre Gastos com Pessoal e Receita Líquida nas Capitais

<i>Regiões</i>	<i>Média</i>	<i>Média</i>	<i>Ano</i>
	84 / 88	89 / 94	95
Norte	66,9	53,7	43,4
Nordeste	47,9	38,3	43,0
Centro-Oeste	59,3	44,2	46,3
Sudeste	56,3	44,1	33,0
Sul	54,8	52,9	43,8
<b>Média</b>	<b>57,1</b>	<b>46,7</b>	<b>41,9</b>

Elaborado: SRH/MP.

Fonte: Tesouro Nacional, Relatório "Execução Orçamentária dos Estados e Municípios das Capitais - 1984/1993, 1985/1994 e 1986/1995"

- Os dados originais foram levantados nos balanços anuais dos estados e municípios, e estão corrigidos pela inflação.

## 7.7 - Execução Orçamentária dos Municípios por Regiões

<i>Ano 1995</i>			<i>R\$ milhões</i>
<i>Regiões</i>	<i>Receita</i>	<i>Despesa</i>	<i>% part. Desp. Pessoal</i>
	<i>Corrente<sup>1</sup></i>	<i>c/Pessoal</i>	<i>Receita Corrente<sup>1</sup></i>
Norte	1.439	553	38,4
Nordeste	5.641	2.165	38,4
Sudeste	21.110	7.703	36,5
Sul	5.508	2.494	45,3
Centro-Oeste	1.776	674	38,0
<b>BRASIL</b>	<b>35.474</b>	<b>13.589</b>	<b>38,3</b>

Elaborado: SRH/MP.

Fonte: MF/STN - Finanças do Brasil (Receita e Despesa dos Municípios - Ano 1995)

1 - Receita Corrente= Receita Tributária + Transf. Correntes

### 7.8 - Relação Despesas de Pessoal / Receita Corrente- Nº de Municípios por Estados (em 1995)

Regiões/Estados	Total	% de Desp. Pessoal s/ Receita Corrente <sup>1</sup>	
		Até 60%	Acima de 60%
<b>Norte</b>	<b>307</b>	<b>92,2</b>	<b>7,8</b>
- Acre	22	59,1	40,9
- Amapá	14	78,6	21,4
- Amazonas	32	96,9	3,1
- Pará	108	99,1	0,9
- Rondônia	21	52,4	47,6
- Roraima	1	100,0	0,0
- Tocantins	109	100,0	0,0
<b>Nordeste</b>	<b>1.463</b>	<b>95,0</b>	<b>5,0</b>
- Alagoas	98	100,0	0,0
- Bahia	412	95,9	4,1
- Ceará	178	98,3	1,7
- Maranhão	119	98,3	1,7
- Paraíba	171	96,5	3,5
- Pernambuco	121	66,9	33,1
- Piauí	141	99,3	0,7
- Rio Grande do Norte	150	98,7	1,3
- Sergipe	73	97,3	2,7
<b>Centro-Oeste</b>	<b>422</b>	<b>98,8</b>	<b>1,2</b>
- Distrito Federal	0	0,0	0,0
- Goiás	231	99,6	0,4
- Mato Grosso	117	98,3	1,7
- Mato Grosso do Sul	74	97,3	2,7
<b>Sudeste</b>	<b>1.501</b>	<b>93,4</b>	<b>6,6</b>
- Espírito Santo	67	80,6	19,4
- Minas Gerais	729	97,3	2,7
- Rio de Janeiro	80	57,5	42,5
- São Paulo	625	94,9	5,1
<b>Sul</b>	<b>1.020</b>	<b>88,4</b>	<b>11,6</b>
- Paraná	369	92,7	7,3
- Rio Grande do Sul	391	81,8	18,2
- Santa Catarina	260	92,3	7,7
<b>Total BRASIL</b>	<b>4.713</b>	<b>93,2</b>	<b>6,8</b>

Elaborado: SRH/MP.

Fonte: STN/MF - Finanças do Brasil (Receita e Despesa dos Municípios - Ano 1995)

1- Receita Corrente= Receita Tributária + Transf. Correntes.

### 7.9 - Execução Orçamentária dos Estados e Capitais

							R\$ milhões
		1986	1988	1990	1994	1995	95/88
		Var. %					
RECEITA	Tributária	42.722	31.726	44.324	47.135	57.409	81,0
	Fundos Partic.	4.208	3.119	5.727	6.244	8.067	158,6
	Total	46.930	34.845	50.051	53.379	65.476	87,9
DESPESA	Pessoal (Global)	23.259	18.826	25.103	23.410	30.558	62,3
	Poder Legislativo <sup>1</sup>	1.166	1.186	1.617	2.072	2.856	140,8
	Poder Judiciário <sup>1</sup>	3.062	2.568	3.934	5.118	7.053	174,6

Elaborado: SRH/MP.

Fonte: Tesouro Nacional, Relatório "Execução Orçamentária dos Estados e Municípios das Capitais - 1986/1995"

1- Consideradas as despesas totais destes poderes; entretanto, a maior parte de suas despesas corresponde a gastos com pessoal.

### 7.10 - Relação entre Despesas com Pessoal e Receita Corrente - %

	1986	1988	1990	1994	1995
Pessoal Total / Receita Corrente	55,1	53,6	54,8	50,9	47,9
Legislativo / Receita Corrente <sup>1</sup>	2,1	2,5	2,5	3,1	3,3
Judiciário / Receita Corrente <sup>1</sup>	5,4	5,4	6,1	7,5	8,2

Elaborado: SRH/MP.

Fonte: Tesouro Nacional, Relatório "Execução Orçamentária dos Estados e Municípios das Capitais - 1986/1995"

1- Consideradas as despesas totais destes poderes; entretanto, a maior parte de suas despesas corresponde a gastos com pessoal.



**ENAP**  
**Escola Nacional de**  
**Administração Pública**



**1.1 - Número de Turmas e Alunos Treinados**

<i>Ano</i>	<i>Número de Turmas</i>	<i>Alunos Treinados</i>
1981	13	429
1982	25	767
1983	35	1.269
1984	31	1.477
1985	150	3.358
1986	162	3.821
1987	89	2.882
1988	97	3.019
1989	55	1.185
1990	10	340
1991	13	747
1992	62	1.929
1993	102	3.251
1994	134	3.105
<b>SOMA</b>	<b>978</b>	<b>27.579</b>
1995	141	1.964
1996 <sup>1</sup>	388	8.279
1997 <sup>1</sup>	1.001	18.966
1998	1.235	21.167
1999	1.033	21.644
<b>SOMA</b>	<b>3.798</b>	<b>72.020</b>

Fonte: ENAP/MP.

1- Alunos Treinados:

30% - Curso de Informática Básica;

70% - R.H., Leg e Orçamento, Desenvolvimento Gerencial, Gestão Estratégica no Setor Público.

**Quantitativo de alunos treinados pela ENAP**

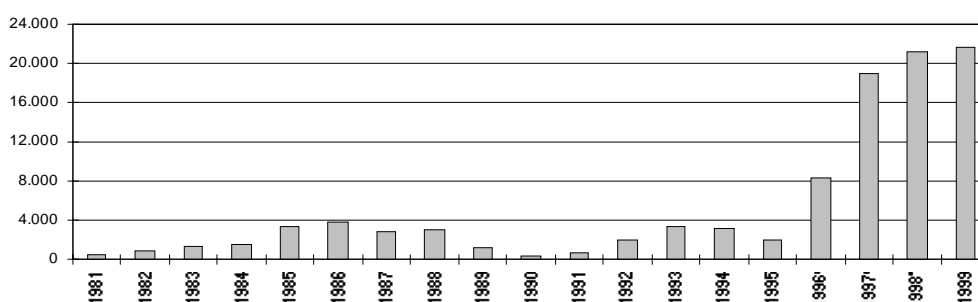

# SERVIDORES

## 1.2 - MAIORES CLIENTES DA ENAP

Instituição	Número de Treinamentos	
	Ano 1998	Ano 1999
Ministério do Exército	1.467	1.581
Ministério do Planejamento e Orçamento	605	1.570
Ministério da Aeronáutica	1.528	888
Presidência da República	2.068	644
EMBRAPA	0	593
Ministério da Marinha	812	557
Ministério da Previdência e Assistência Social	276	490
Ministério dos Transportes	196	490
CONAB	0	481
Ministério da Fazenda	588	426
UFPA	0	421
Imprensa Nacional	0	381
HFA	0	335
Ministério da Saúde	668	332
Fundação Nacional de Saúde	298	292
Ministério do Trabalho	428	267
TSE	120	261
INSS	209	219
SERPRO	0	193
Governo do Acre	0	192
Ministério de Minas e Energia	258	180
INCRA	0	172
CTA	0	170
Governo do Estado de Goiás	1	157
Ministério da Agricultura e Abastecimento	1.994	156
Ministério da Educação e Desporto	1.261	155
Governo do Distrito Federal	304	142
Advocacia Geral da União	234	138
Ministério das Comunicações	106	125
Departamento de Polícia Federal	0	124
Ministério do Desenvolvimento Ind. e Comércio	181	123
Ministério da Justiça	914	122
<b>TOTAL</b>	<b>14.516</b>	<b>12.377</b>

Fonte: ENAP/MP

**1.3 - CURSOS COM MAIOR NÚMERO DE CONCLUINTES EM 1998 E 1999**

<b>Cursos e Turmas</b>	<b>1998</b>	<b>1999</b>
A Busca da Excelência no Atendimento ao Cidadão	1.140	2295
Word 97	3.505	2285
Excel 97	2.901	1564
Estruturação de Textos Administrativos	1.211	1059
Introdução ao Windows	1.861	806
Elaboração de Indicadores e Desempenho Institucional	260	755
Access 97	464	651
Elaboração de Programas - PPA - 2000 - 2003	0	631
Secretariar com Eficiência	766	614
Análise e Melhoria de Processos	661	577
Licitações e Contratos na Administração Pública	681	567
Regime Jurídico Único	531	536
Elaboração e Monitoramento de Projetos	237	493
Out Look 97	0	467
Melhorando a Comunicação no Setor Público	361	450
Gestão da Informação	208	414
Administração Pública para Servidores	628	407
Encontro: apresentação do Programa de Adequação de R.H. do Governo Federal	0	396
Gerenciamento de Compras e Serviços	305	356
Gerenciamento de Programas	0	342
Programa de Gestão Financeira e Orçamentária	287	308
Estratégias de Capacitação para o Setor Público	82	296
Qualidade e Participação na Administração Pública	575	287
Melhoria na Gerência Pública/ Gerência Pública com Qualidade	395	280
Como se atualizar em Legislação de Pessoal	360	277
Gerenciamento de Custos no Setor Público	138	266
Didática para Instrutores/ Formação de Formadores	156	245
Direitos Humanos para Servidores	0	238
A Mulher como Gerente no Setor Público	137	235
<b>Total</b>	<b>17.850</b>	<b>18.097</b>
<b>Curso de Formação para Carreiras</b>	<b>1998</b>	<b>1999</b>
Especialistas em Políticas Públicas e Gestão Governamental	104	131
Analistas de Orçamento	94	94
<b>Total</b>	<b>198</b>	<b>225</b>

Fonte:ENAP/MP

## 1.4- Comparativo dos Resultados de Capacitação

	1994 (a)	1999 (b)	(b)/(a) - %
Total de Alunos	3.105	21.644	697%
Total Hora-Aula	8.219	25.662	312%
Total Hora-Aula - Aluno	269.004	674.135	251%
Servidores/Dias Treinados <sup>1</sup>	33.625	84.267	251%

Fonte: ENAP/MP.

1- Total Hora-Aula - Aluno dividido por 8

## 1.5 - Recursos Orçamentários X Treinamentos realizados entre 1995 e 1999

	Orçamento Realizado (R\$ mil)	Convênio FAT Realizado (R\$ mil)	Convênios Realizados (R\$ mil)	Total em (R\$ mil)	Treinamentos (A) Realizados	(B)
1995	9.039	0	0	9.039	100%	1.964 100%
1996	10.293	977 <sup>2</sup>	0	11.270	125%	8.279 422%
1997	0	0	0	13.430	149%	19.349 985%
1998	0	0	0	10.062	111%	21.364 1088%
1999	9.164	946	622	10.732	119%	21.644 1102%

1- ENAP/MP em reestruturação

2- Convênio FAT à partir de Set/96

**MP** | Ministério do Planejamento, Orçamento e Gestão  
Secretaria de Recursos Humanos

---

O **Boletim Estatístico de Pessoal** é uma publicação mensal da Secretaria de Recursos Humanos do Ministério do Planejamento, Orçamento e Gestão. O Boletim também está disponível na Internet: **[www.mp.gov.br](http://www.mp.gov.br)** ou escreva pelo E-mail: **[boletim@planejamento.gov.br](mailto:boletim@planejamento.gov.br)**.

---

