

Boletim Estatístico de Pessoal

Brasília
Janeiro de 2000

Ministro

Martus Antônio Rodrigues Tavares

Secretário de Recursos Humanos

Luiz Carlos de Almeida Capella

BOLETIM ESTATÍSTICO:

Coordenadora-Geral de Estudos e Informações Gerenciais

Sandra Helena Caresia Gustavo Rodrigues

45

Divisão Técnica

Cláudia Fabiane Martins Bandeira

Joelina Magalhães Cavalcanti

Maria Vilani Maia de Freitas

Paulo César Caserta da Cunha Vasconcellos

Edição Gráfica

Paulo César Caserta da Cunha Vasconcellos

Montagens Gráfica

Francisco Nunes Viana

Boletim Estatístico de Pessoal. v. 1 , n.45 , jan. 1999
Brasília, Ministério do Planejamento, Orçamento e Gestão.
V. mensal

92 p.

1. Estatística - Periódicos. I. Brasil. Ministério do Planejamento, Orçamento e Gestão
Secretaria de Recursos Humanos

CDD 318.1

CDD 318.1

I - ESTATÍSTICAS DE PESSOAL

a) Informações Mensais

<i>Despesas.....</i>	<i>5</i>
<i>Servidores.....</i>	<i>33</i>
<i>Remuneração.....</i>	<i>35</i>
<i>Aposentados.....</i>	<i>37</i>

b) Informações Anuais e Analíticas

<i>Despesas</i>	<i>41</i>
<i>Servidores - Quantitativo.....</i>	<i>48</i>
<i>Concursos.....</i>	<i>62</i>
<i>Remuneração.....</i>	<i>67</i>
<i>DAS.....</i>	<i>71</i>
<i>Aposentados.....</i>	<i>73</i>
<i>Estados e Municípios.....</i>	<i>77</i>

II - ENAP

<i>Treinamentos.....</i>	<i>87</i>
--------------------------	-----------

A partir de janeiro/99 a estrutura regimental de alguns órgãos foi alterada, porém o sistema ainda encontra-se com a estrutura antiga, não causando entretanto mudança no valor total.

1.1 - Despesa de Pessoal do Poder Executivo - SIAPE ^{1,2,3}

Valores Nominais - dez/99						R\$ milhões	
Mês	Mensal			Acumulado 12 últimos meses			
	Valor R\$ milhões	Variação % s/		Valor R\$ milhões	Variação % s/		
		Mês Anterior	Mesmo Mês Ano Anterior		Mês Anterior	12 Meses Anteriores ⁴	
Dez	2.434	-15,0	3,9	23.741	0,4	5,2	
Jan-99	2.020	-17,0	9,2	23.911	0,7	5,6	
Fev	2.005	-0,7	18,1	24.218	1,3	6,4	
Mar	1.854	-7,5	10,9	24.400	0,7	6,8	
Abr	1.857	0,2	9,7	24.564	0,7	7,5	
Mai ⁵	2.170	16,8	26,0	25.012	1,8	9,4	
Jun	2.513	15,8	5,1	25.134	0,5	9,4	
Jul	1.956	-22,2	12,8	25.357	0,9	10,1	
Ago	1.922	-1,7	-2,0	25.317	-0,2	8,6	
Set	1.927	0,3	3,8	25.389	0,3	8,3	
Out ⁶	2.149	11,5	15,0	25.670	1,1	9,3	
Nov	2.967	38,1	3,7	25.774	0,4	9,0	
Dez ⁷	3.129	5,5	28,6	26.470	2,7	11,5	

Fonte : SIAPE (Sistema Integrado de Administração de Recursos Humanos do Poder Executivo) - SRH/MP

1 - Inclui administração direta, autarquias e fundações do Poder Executivo;

2 - Inclui ativos, aposentados, instituidores de pensão;

3 - Não inclui militares, BACEN, MPU, empresas públicas, sociedades de economia mista e EPU - encargos previdenciários da união e servidores do MRE lotados no exterior;

4 - Acumulado de jan/99 a dez/99 contra jan/98 a dez/98.

5 - Incluído a 1ª parcela dos 28,86%.

6 - Incluído os valores dos 28,86% após a 1ª parcela.

7 - Incluído a 2ª parcela dos 28,86%.

Acum. últimos 12 meses
var.%s/ 12 meses anteriores

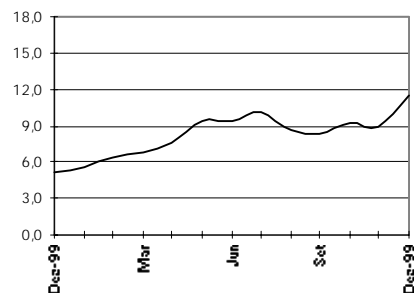

1.2 - Despesa de Pessoal do Poder Executivo - SIAPE ^{1,2,3}

Valores Reais - dez/97						R\$ milhões	
Mês	Mensal			Acumulado 12 últimos meses			
	Valor R\$ milhões	Variação % s/		Valor R\$ milhões	Variação % s/		
		Mês Anterior	Mesmo Mês Ano Anterior		Mês Anterior	12 Meses Anteriores ⁴	
Dez	2.393	-15,8	2,1	23.484	0,2	1,4	
Jan-99	1.963	-17,9	7,0	23.613	0,5	2,1	
Fev	1.866	-5,0	10,9	23.796	0,8	2,9	
Mar	1.692	-9,3	2,3	23.835	0,2	3,1	
Abr	1.694	0,1	1,1	23.853	0,1	3,5	
Mai ⁵	1.986	17,2	16,8	24.138	1,2	5,0	
Jun	2.277	14,6	-3,3	24.060	-0,3	4,5	
Jul	1.745	-23,4	1,8	24.091	0,1	4,7	
Ago	1.690	-3,1	-13,0	23.838	-1,0	2,6	
Set	1.670	-1,2	-9,2	23.670	-0,7	1,6	
Out ⁶	1.828	9,4	-1,3	23.646	-0,1	1,4	
Nov	2.461	34,7	-13,4	23.265	-1,6	-0,7	
Dez ⁷	2.564	4,2	7,2	23.437	0,7	-0,2	

Fonte : SRH/MP.

1 - Inclui administração direta, autarquias e fundações do Poder Executivo;

2 - Inclui ativos, aposentados e instituidores de pensão;

3 - Não inclui militares, BACEN, MPU, empresas públicas, sociedades de economia mista e EPU - encargos previdenciários da união e servidores do MRE lotados no exterior;

4 - Acumulado de jan/99 a dez/99 contra jan/98 a dez/98.

5 - Incluído a 1ª parcela dos 28,86%.

6 - Incluído os valores dos 28,86% após a 1ª parcela.

7 - Incluído a 2ª parcela dos 28,86%.

8 - Valores inflacionados pelo IGP-DI/FGV;

Acum. Últimos 12 meses
var. %s/mesmo mês anterior

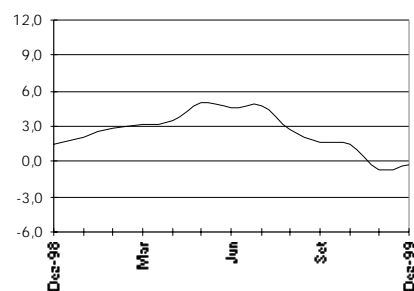

1.3 - Despesa de Pessoal do Poder Executivo - SIAPE - Ativo ^{1,2}

Valores Nominais - dez/99

R\$ milhões

Acum. 12 últimos 12 meses
var.%s/12 meses anteriores

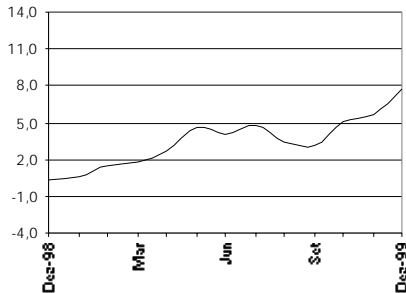

Mês	Mensal			Acumulado 12 últimos meses		
	Valor R\$ milhões	Variação % s/		Valor R\$ milhões	Variação % s/	
		Mês Anterior	Mesmo Mês Ano Anterior		Mês Anterior	12 Meses Anteriores ³
Dez	1.494	3,1	-2,1	12.506	-0,3	0,3
Jan-99	1.111	-25,6	6,3	12.572	0,5	0,6
Fev	1.054	-5,1	18,3	12.736	1,3	1,5
Mar	945	-10,4	9,2	12.815	0,6	1,9
Abr	931	-1,5	5,7	12.866	0,4	2,7
Mai ⁴	1.103	18,5	21,6	13.062	1,5	4,6
Jun	1.124	2,0	-2,5	13.032	-0,2	4,0
Jul	966	-14,1	7,8	13.102	0,5	4,7
Ago	957	-0,9	-5,1	13.051	-0,4	3,5
Set	957	0,0	0,2	13.052	0,0	3,1
Out ⁵	1.129	17,9	17,5	13.220	1,3	5,0
Nov	1.479	31,0	2,1	13.251	0,2	5,7
Dez ⁶	1.714	15,8	14,8	13.472	1,7	7,7

1 - Inclui administração direta, autarquias e fundações do Poder Executivo;

2 - Não inclui militares, BACEN, MPU, em presas públicas, sociedades de economia mista e servidores do MRE lotados no exterior;

3 - Acumulado de jan/99 a dez/99 contra jan/98 a dez/98.

4 - Incluído a 1ª parcela dos 28,86%.

5 - Incluído os valores dos 28,86% após a 1ª parcela.

6 - Incluído a 2ª parcela dos 28,86%.

1.4 - Despesa de Pessoal do Poder Executivo - SIAPE - Ativo ^{1,2,3}

Valores Reais - dez/97

R\$ milhões

Acum. 12 últimos 12 meses
var.%s/12 meses anteriores

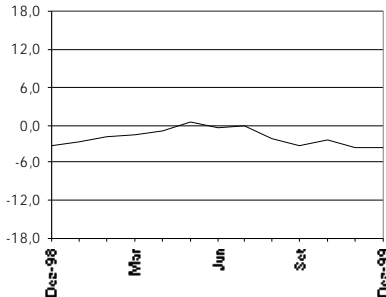

Mês	Mensal			Acumulado 12 últimos meses		
	Valor R\$ milhões	Variação % s/		Valor R\$ milhões	Variação % s/	
		Mês Anterior	Mesmo Mês Ano Anterior		Mês Anterior	12 Meses Anteriores ⁴
Dez	1.468	2,1	-3,8	12.370	-0,5	-3,3
Jan-99	1.080	-26,5	4,2	12.414	0,4	-2,6
Fev	981	-9,1	11,1	12.512	0,8	-1,9
Mar	862	-12,1	0,8	12.519	0,1	-1,7
Abr	849	-1,5	-2,6	12.496	-0,2	-1,1
Mai ⁵	1.010	18,9	12,7	12.610	0,9	0,4
Jun	1.019	0,9	-10,3	12.492	-0,9	-0,5
Jul	862	-15,4	-2,7	12.468	-0,2	-0,3
Ago	842	-2,3	-15,8	12.310	-1,3	-2,1
Set	830	-1,4	-12,4	12.193	-1,0	-3,2
Out ⁶	960	15,8	0,8	12.201	0,1	-2,4
Nov	1.227	27,8	-14,7	11.990	-1,7	-3,5
Dez ⁷	1.404	14,4	-4,4	11.926	-0,5	-3,6

1 - Inclui administração direta, autarquias e fundações do Poder Executivo;

2 - Inclui somente os ativos do poder executivo;

3 - Não inclui militares, BACEN, MPU, em presas públicas, sociedades de economia mista e servidores do MRE lotados no exterior;

4 - Acumulado de jan/99 a dez/99 contra jan/98 a dez/98.

5 - Incluído a 1ª parcela dos 28,86%.

6 - Incluído os valores dos 28,86% após a 1ª parcela.

7 - Incluído a 2ª parcela dos 28,86%.

8 - Valores inflacionados pelo IGP-DI/FGV;

1.5 - Despesa de Pessoal do Poder Executivo - SIAPE - Aposentados^{1,2,3}

Valores Nominais - dez/99				R\$ milhões		
Mês	Mensal		Acumulado 12 últimos meses			
	Valor R\$ milhões	Variação % s/ Mês Anterior Mesmo Mês Ano Anterior		Valor R\$ milhões	Variação % s/ Mês Anterior 12 Meses Anteriores ⁴	
Dez	940	-33,5	15,0	11.235	1,1	11,3
Jan-99	909	-3,3	12,9	11.338	0,9	11,7
Fev	951	4,6	17,9	11.483	1,3	12,5
Mar	909	-4,3	12,6	11.584	0,9	12,9
Abr	926	1,8	14,1	11.699	1,0	13,4
Mai ⁵	1.067	15,2	30,9	11.951	2,2	15,2
Jun	1.388	30,1	12,2	12.101	1,3	15,8
Jul	990	-28,7	18,2	12.254	1,3	16,5
Ago	965	-2,5	1,3	12.267	0,1	14,6
Set	970	0,5	7,7	12.336	0,6	14,4
Out ⁶	1.020	5,2	12,5	12.449	0,9	14,2
Nov	1.488	45,8	5,2	12.523	0,6	12,7
Dez ⁷	1.415	-4,9	50,5	12.998	3,8	15,7

Fonte : SIAPE (Sistema Integrado de Administração de Recursos Humanos do Poder Executivo) - SRH/MP.

1 - Inclui administração direta, autarquias e fundações do Poder Executivo;

2 - Inclui aposentados e instituidores de pensão;

3 - Não inclui militares, BACEN, MPU, em presas públicas, sociedades de economia mista e EPU - encargos previdenciários da união;

4 - Acumulado de jan/99 a dez/99 contra jan/98 a dez/98.

5 - Incluído a 1ª parcela dos 28,86%.

6 - Incluído os valores dos 28,86% após a 1ª parcela.

7 - Incluído a 2ª parcela dos 28,86%.

Acum. últimos 12 meses
var.%s/ 12 meses anteriores

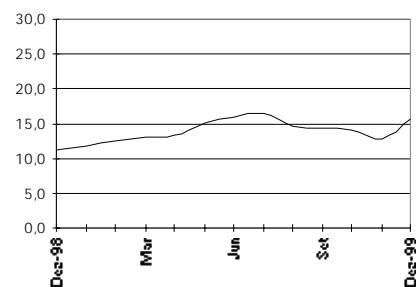

1.6 - Despesa de Pessoal do Poder Executivo - SIAPE - Aposentados^{1,2,3}

Valores Reais - dez/97				R\$ milhões		
Mês	Mensal		Acumulado 12 últimos meses			
	Valor R\$ milhões	Variação % s/ Mês Anterior Mesmo Mês Ano Anterior		Valor R\$ milhões	Variação % s/ Mês Anterior 12 Meses Anteriores ⁴	
Dez	924	-34,2	13,1	11.114	1,0	7,3
Jan-99	884	-4,4	10,7	11.199	0,8	8,0
Fev	885	0,1	10,7	11.285	0,8	8,8
Mar	830	-6,2	3,9	11.316	0,3	8,9
Abr	845	1,8	5,2	11.357	0,4	9,1
Mai ⁵	977	15,6	21,3	11.529	1,5	10,5
Jun	1.258	28,8	3,2	11.568	0,3	10,6
Jul	883	-29,8	6,7	11.623	0,5	10,6
Ago	848	-3,9	-10,1	11.528	-0,8	8,2
Set	840	-0,9	-5,8	11.476	-0,4	7,1
Out ⁶	867	3,2	-3,5	11.445	-0,3	5,8
Nov	1.234	42,2	-12,1	11.275	-1,5	2,4
Dez ⁷	1.160	-6,0	25,5	11.511	2,1	3,6

Fonte : SRH/MP.

1 - Inclui administração direta, autarquias e fundações do Poder Executivo;

2 - Inclui aposentados e instituidores de pensão;

3 - Não inclui militares, BACEN, MPU, em presas públicas, sociedades de economia mista e EPU - encargos previdenciários da união;

4 - Acumulado de jan/99 a dez/99 contra jan/98 a dez/98.

5 - Incluído a 1ª parcela dos 28,86%.

6 - Incluído os valores dos 28,86% após a 1ª parcela.

7 - Incluído a 2ª parcela dos 28,86%.

8 - Valores inflacionados pelo IGP-DI/FGV;

Acum. últimos 12 meses
var.%s/ 12 meses anteriores

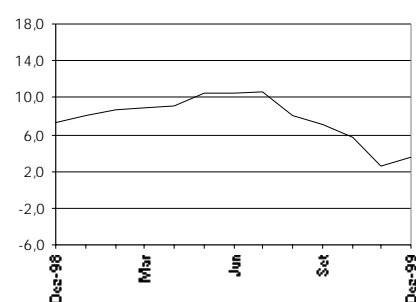

1.7 - Despesa de Pessoal da União - Total ^{1,2}

Valores Nominais - dez/99

R\$ milhões

Mês	Mensal			Acumulado 12 últimos meses		
	Valor R\$ milhões	Variação % s/		Valor R\$ milhões	Variação % s/	
		Mês Anterior	Mesmo Mês Ano Anterior		Mês Anterior	12 Meses Anteriores ³
Dez	5.638	11,1	50,4	47.945	-1,0	7,7
Jan-99	4.241	-24,8	15,9	48.437	1,0	9,4
Fev	3.783	-10,8	5,8	48.560	0,3	8,3
Mar	4.036	6,7	17,5	49.019	0,9	8,2
Abr	3.664	-9,2	7,6	49.249	0,5	8,3
Mai	3.800	3,7	-21,4	49.644	0,8	9,2
Jun	4.936	29,9	40,6	49.748	0,2	7,8
Jul	4.182	-15,3	11,7	50.420	1,3	9,0
Ago	3.949	-5,6	9,0	50.623	0,4	8,0
Set	3.785	-4,1	2,3	50.784	0,3	7,4
Out	3.891	2,8	-23,3	50.977	0,4	6,8
Nov	5.531	42,2	-1,9	51.436	0,9	6,2
Dez	5.774	4,4	36,2	51.571	0,3	7,6

Elaborado: SRH/MP.

Fonte: Secretaria do Tesouro Nacional. Os dados foram apurados pelo critério de competência.

1 - Inclui os poderes executivo civil e militar, legislativo e judiciário, BACEN, MPU, autarquias, fundações, em presas públicas, sociedades de economia mista transferências a Estados, Municípios, DF, EPU- encargos previdenciários da união e servidores do MRE lotados no exterior.

2 - Inclui ativos, aposentados, instituídos em pensão.

3 - Acumulado de jan/99 a dez/99 contra jan/98 a dez/98.

Acum. 12 últimos meses
var. %s/ 12 meses anteriores

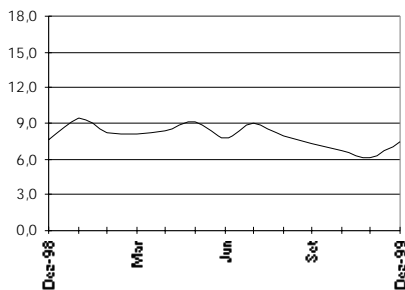

1.8 - Despesa de Pessoal da União - Total ^{1,2}

Valores Reais³ - dez/97

R\$ milhões

Mês	Mensal			Acumulado 12 últimos meses		
	Valor R\$ milhões	Variação % s/		Valor R\$ milhões	Variação % s/	
		Mês Anterior	Mesmo Mês Ano Anterior		Mês Anterior	12 Meses Anteriores ⁴
Dez	5.543	10,1	49,2	47.418	-1,2	3,8
Jan-99	4.122	-25,6	13,6	47.825	0,9	5,9
Fev	3.520	-14,6	-0,5	47.718	-0,2	4,8
Mar	3.683	4,6	8,3	47.864	0,3	4,4
Abr	3.343	-9,2	-0,6	47.807	-0,1	4,3
Mai	3.479	4,1	-26,9	47.921	0,2	4,9
Jun	4.473	28,6	28,9	47.635	-0,6	3,1
Jul	3.730	-16,6	0,6	47.894	0,5	3,7
Ago	3.472	-6,9	-3,3	47.656	-0,5	2,1
Set	3.280	-5,5	-10,5	47.346	-0,7	0,7
Out	3.309	0,9	-34,3	46.990	-0,8	-0,8
Nov	4.588	38,6	-17,2	46.542	-1,0	-3,1
Dez	4.731	3,1	14,8	45.729	-1,7	-3,6

Elaborado: SRH/MP.

Fonte: Secretaria do Tesouro Nacional. Os dados foram apurados pelo critério de competência.

1 - Inclui os poderes executivo civil e militar, legislativo e judiciário, BACEN, MPU, autarquias, fundações, em presas públicas, sociedades de economia mista transferências a Estados, Municípios, DF, EPU- encargos previdenciários da união e servidores do MRE lotados no exterior.

2 - Inclui ativos, aposentados, instituídos em pensão.

3 - Valores inflacionados pelo IGP-DI/FGV.

4 - Acumulado de jan/99 a dez/99 contra jan/98 a dez/98.

Acum. 12 últimos meses
var. %s/ 12 meses anteriores

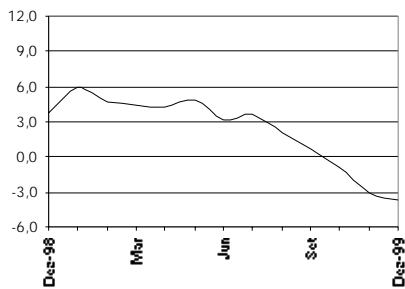

1.9 - Despesa de Pessoal da União - Ativo ¹

Valores Nominais - dez/99						R\$ milhões	
Mês	Mensal			Acumulado 12 últimos meses			
	Valor R\$ milhões	Variação % s/		Valor R\$ milhões	Variação % s/		
		Mês Anterior	Mesmo Mês Ano Anterior		Mês Anterior	12 Meses Anteriores ²	
Dez	3.159	18,0	49,7	25.049	-3,2	3,9	
Jan-99	2.223	-29,6	15,4	25.162	0,5	5,0	
Fev	2.018	-9,3	6,4	25.253	0,4	4,0	
Mar	2.012	-0,3	16,1	25.369	0,5	3,3	
Abr	1.783	-11,4	6,1	25.418	0,2	3,4	
Mai	1.893	6,2	-17,1	25.632	0,8	4,6	
Jun	2.189	15,6	22,5	25.537	-0,4	3,0	
Jul	2.046	-6,5	6,6	25.796	1,0	4,2	
Ago	1.915	-6,4	0,8	25.793	0,0	2,8	
Set	1.874	-2,2	-5,2	25.766	-0,1	2,0	
Out	1.936	3,3	-27,7	25.725	-0,2	0,9	
Nov	2.540	31,1	-19,6	25.587	-0,5	-1,1	
Dez	3.830	50,8	72,3	26.259	2,6	4,8	

Elaborado: SRH/MP.

Fonte: Secretaria do Tesouro Nacional. Os dados foram apurados pelo critério de competência.

1 - Inclui os poderes executivo civil e militar, legislativo e judiciário, BACEN, MPU, autarquias, fundações, empresas públicas, sociedade de economia mista e servidores do MRE lotados no exterior.

2 - Acumulado de jan/99 a dez/99 contra jan/98 a dez/98.

Acum. 12 últimos meses
var. %s/ 12 meses anteriores

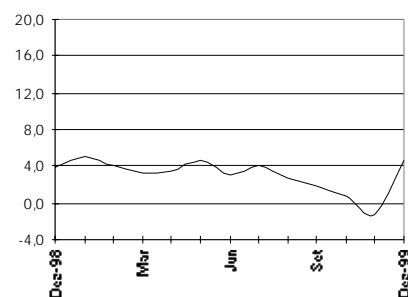

1.10 - Despesa de Pessoal da União - Ativo ¹

Valores Reais ² - dez/97						R\$ milhões	
Mês	Mensal			Acumulado 12 últimos meses			
	Valor R\$ milhões	Variação % s/		Valor R\$ milhões	Variação % s/		
		Mês Anterior	Mesmo Mês Ano Anterior		Mês Anterior	12 Meses Anteriores ³	
Dez	3.105	16,8	48,5	24.774	-3,4	0,2	
Jan-99	2.161	-30,4	13,2	24.844	0,3	1,7	
Fev	1.878	-13,1	0,1	24.812	-0,1	0,7	
Mar	1.836	-2,2	7,0	24.773	-0,2	-0,2	
Abr	1.626	-11,4	-2,0	24.683	-0,4	-0,3	
Mai	1.733	6,6	-22,9	24.757	0,3	0,6	
Jun	1.983	14,4	12,3	24.491	-1,1	-1,3	
Jul	1.825	-8,0	-4,0	24.549	0,2	-0,7	
Ago	1.684	-7,7	-10,6	24.332	-0,9	-2,6	
Set	1.624	-3,6	-17,1	24.073	-1,1	-4,1	
Out	1.647	1,4	-38,0	23.761	-1,3	-6,1	
Nov	2.106	27,9	-32,2	23.209	-2,3	-9,5	
Dez	3.138	49,0	45,2	23.242	0,1	-6,2	

Elaborado: SRH/MP.

Fonte: Secretaria do Tesouro Nacional. Os dados foram apurados pelo critério de competência.

1 - Inclui os poderes executivo civil e militar, legislativo e judiciário, BACEN, MPU, autarquias, fundações, empresas públicas, sociedades de economia mista e servidores do MRE lotados no exterior.

2 - Valores inflacionados pelo IGP-DI/FGV.

3 - Acumulado de jan/99 a dez/99 contra jan/98 a dez/98.

Acum. 12 últimos meses
var. %s/ 12 meses anteriores

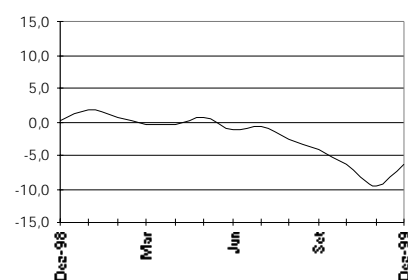

1.11- Despesa de Pessoal da União - Aposentado ^{1,2}

Valores Nominais - dez/99 R\$ milhões

Mês	Mensal			Acumulado 12 últimos meses		
	Valor R\$ milhões	Variação % s/		Valor R\$ milhões	Variação % s/	
		Mês Anterior	Mesmo Mês Ano Anterior		Mês Anterior	12 Meses Anteriores ³
Dez	2.205	-1,2	54,5	20.754	1,3	13,1
Jan-99	1.682	-23,7	6,2	21.008	1,2	14,5
Fev	1.732	3,0	13,1	21.157	0,7	13,9
Mar	1.743	0,6	12,2	21.369	1,0	13,7
Abr	1.719	-1,4	10,1	21.534	0,8	13,7
Mai	1.741	1,3	-24,7	21.714	0,8	13,5
Jun	2.484	42,7	58,5	21.886	0,8	12,6
Jul	1.967	-20,8	18,2	22.286	1,8	13,9
Ago	1.884	-4,2	21,2	22.506	1,0	13,3
Set	1.727	-8,3	10,6	22.678	0,8	13,3
Out	1.775	2,8	-20,5	22.891	0,9	13,4
Nov	2.765	55,8	25,4	23.424	2,3	14,4
Dez	1.837	-33,5	9,2	23.056	-1,6	11,1

Elaborado: SRH/MP.

Fonte: Secretaria do Tesouro Nacional. Os dados foram apurados pelo critério de competência.

1 - Inclui os poderes executivo civil e militar, legislativo e judiciário, BACEN, MPU, autarquias, fundações, em presas públicas, sociedade de economia mista e EPU - em cargos previdenciários da união.

2 - Inclui instituidores de pensão.

3 - Acumulado de jan/99 a dez/99 contra jan/98 a dez/98.

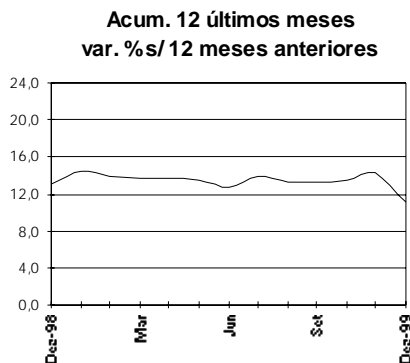

1.12 - Despesa de Pessoal da União - Aposentado ^{1,2}

Valores Reais ³ - dez/97 R\$ milhões

Mês	Mensal			Acumulado 12 últimos meses		
	Valor R\$ milhões	Variação % s/		Valor R\$ milhões	Variação % s/	
		Mês Anterior	Mesmo Mês Ano Anterior		Mês Anterior	12 Meses Anteriores ⁴
Dez	2.168	-2,1	53,2	20.526	1,2	9,0
Jan-99	1.635	-24,6	4,2	20.746	1,1	10,7
Fev	1.612	-1,4	6,5	20.789	0,2	10,1
Mar	1.590	-1,3	3,4	20.865	0,4	9,7
Abr	1.568	-1,4	1,6	20.895	0,1	9,4
Mai	1.594	1,7	-30,0	20.947	0,2	9,0
Jun	2.251	41,2	45,3	20.920	-0,1	7,6
Jul	1.755	-22,0	6,4	21.126	1,0	8,1
Ago	1.656	-5,6	7,5	21.133	0,0	6,9
Set	1.496	-9,7	-3,3	21.090	-0,2	6,0
Out	1.509	0,9	-31,9	21.051	-0,2	5,1
Nov	2.293	52,0	5,8	21.129	0,4	4,1
Dez-99	1.506	-34,4	-7,9	20.466	-3,1	-0,3

Elaborado: SRH/MP.

Fonte: Secretaria do Tesouro Nacional. Os dados foram apurados pelo critério de competência.

1 - Inclui os poderes executivo civil e militar, legislativo e judiciário, autarquias, fundações, em presas públicas, sociedades de economia mista e EPU - em cargos previdenciários da união.

2 - Inclui instituidores de pensão.

3 - Valores inflacionados pelo IGP-DI/FGV.

4 - Acumulado de jan/99 a dez/99 contra jan/98 a dez/98.

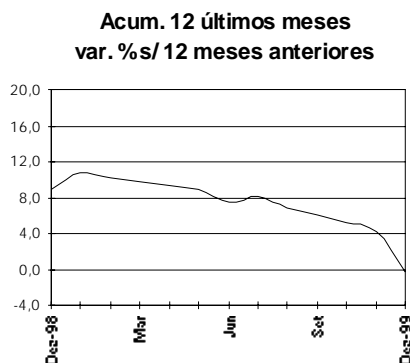

1.13 - Despesa de Pessoal da União - Transferências ¹

Valores Nominais - dez/99							R\$ milhões
Mês	Mensual			Acumulado 12 últimos meses			
	Valor	Variação % s/		Valor	Variação % s/		
	R\$ milhões	Mês Anterior	Mesmo Mês Ano Anterior	R\$ milhões	Mês Anterior	12 Meses Anteriores ²	
Dez	274	67,1	18,7	2.142	2,1	3,9	
Jan-99	335	22,2	59,4	2.267	5,8	17,4	
Fev	33	-90,2	-78,0	2.150	-5,1	7,8	
Mar	281	753,5	88,2	2.282	6,1	16,3	
Abr	163	-42,1	9,6	2.296	0,6	18,0	
Mai	165	1,7	1,1	2.298	0,1	24,6	
Jun	264	59,4	11,5	2.325	1,2	20,5	
Jul	169	-35,8	7,7	2.337	0,5	20,9	
Ago	149	-11,9	-7,6	2.325	-0,5	19,8	
Set	184	23,3	9,5	2.341	0,7	16,1	
Out	180	-2,1	13,1	2.362	0,9	15,9	
Nov	227	25,9	38,0	2.424	2,6	15,5	
Dez	106	-53,1	-61,3	2.256	-6,9	5,3	

Elaborado: SRH/MP.

Fonte: Secretaria do Tesouro Nacional. Os dados foram apurados pelo critério de competência.

1- Transferências referem-se ao repasse de recursos federais a Estados, Municípios e DF para pagamento de pessoal.

2 - Acumulado de jan/99 a dez/99 contra jan/98 a dez/98.

Acum. 12 últimos meses
var.%s/ 12 meses anteriores

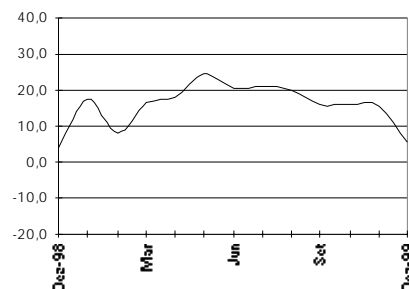

1.14 - Despesa de Pessoal da União - Transferências ¹

Valores Reais ² - dez/97							R\$ milhões
Mês	Mensual			Acumulado 12 últimos meses			
	Valor	Variação % s/		Valor	Variação % s/		
	R\$ milhões	Mês Anterior	Mesmo Mês Ano Anterior	R\$ milhões	Mês Anterior	12 Meses Anteriores ³	
Dez	270	71,1	16,7	2.118	1,9	-0,2	
Jan-99	326	100,0	56,3	2.235	5,5	13,4	
Fev	31	-88,7	-79,3	2.118	-5,3	4,3	
Mar	256	-21,4	73,7	2.226	5,1	12,1	
Abr	148	384,5	1,0	2.228	0,1	13,4	
Mai	151	-40,9	-6,3	2.218	-0,5	19,8	
Jun	239	61,0	2,5	2.224	0,3	15,3	
Jul	151	-0,2	-2,9	2.219	-0,2	15,2	
Ago	131	-45,1	-18,0	2.190	-1,3	13,5	
Set	159	5,6	-4,2	2.183	-0,3	9,1	
Out	153	16,7	-2,9	2.179	-0,2	7,9	
Nov	188	17,9	15,3	2.204	1,1	6,0	
Dez	87	-43,1	-67,7	2.021	-8,3	-4,6	

Elaborado: SRH/MP.

Fonte: Secretaria do Tesouro Nacional. Os dados foram apurados pelo critério de competência.

1- Transferências referem-se ao repasse de recursos federais a Estados, Municípios e DF para pagamento de pessoal.

2- Valores inflacionados pelo IGP-DI/FGV.

3- Acumulado de jan/99 a dez/99 contra jan/98 a dez/98.

Acum. 12 últimos meses
var.%s/ 12 meses anteriores

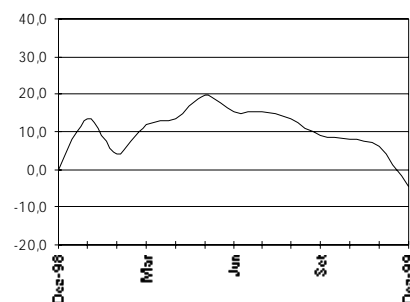

1.15 - Despesa de Pessoal da União do Poder Executivo - Cívics^{1,2,4} (inclui empresas)

Valores Nominais - dez/99 R\$ milhões

Mês	Mensal			Acumulado 12 últimos meses		
	Valor R\$ milhões	Variação % s/		Valor R\$ milhões	Variação % s/	
		Mês Anterior	Mesmo Mês Ano Anterior		Mês Anterior	12 Meses Anteriores ³
Dez	3.313	7,1	67,1	26.468	-2,1	-0,9
Jan-99	2.196	-33,7	22,0	26.680	0,8	1,2
Fev	2.014	-8,3	5,5	26.895	0,8	2,1
Mar	2.194	8,9	17,8	27.180	1,1	2,8
Abr	1.989	-9,3	7,6	27.307	0,5	3,8
Mai	2.125	6,9	-12,8	27.583	1,0	5,3
Jun	2.824	32,9	54,8	27.969	1,4	6,6
Jul	2.404	-14,9	8,5	28.548	2,1	9,5
Ago	2.499	3,9	22,1	28.832	1,0	9,1
Set	2.123	-15,0	-0,5	28.909	0,3	9,0
Out	2.225	4,8	-28,0	28.999	0,3	8,7
Nov	3.435	54,4	3,7	29.341	1,2	8,6
Dez	3.858	12,3	75,7	29.886	1,9	12,9

Elaborado: SRH/MP.

Fonte: Secretaria do Tesouro Nacional. Os dados foram apurados pelo critério de competência.

1- Inclui administração direta, BACEN, MPU, autarquias, fundações, empresas públicas e sociedades de economia mista pagas com recursos do Orçamento Fiscal e servidores do MRE lotados no exterior.

2- Inclui ativos, aposentados e instituidores de pensão.

3- Acumulado de jan/99 a dez/99 contra jan/98 a dez/98.

4- Difere do Quadro 1.1 - Executivo-Siape, porque inclui também BACEN, MPU, em empresas públicas e sociedade de economia mista

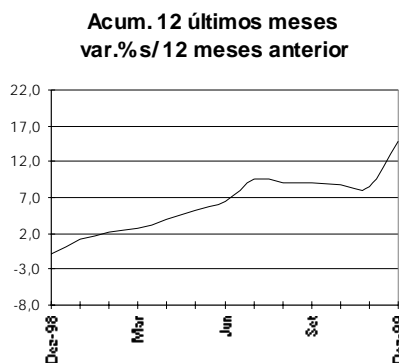

1.16 - Despesa de Pessoal da União do Poder Executivo - Cívics^{1,2,5} (inclui empresas)

Valores Reais³ - dez/97 R\$ milhões

Mês	Mensal			Acumulado 12 últimos meses		
	Valor R\$ milhões	Variação % s/		Valor R\$ milhões	Variação % s/	
		Mês Anterior	Mesmo Mês Ano Anterior		Mês Anterior	12 Meses Anteriores ⁴
Dez	3.258	6,1	65,7	26.178	-2,3	-4,5
Jan-99	2.134	-34,5	19,7	26.346	0,6	-2,1
Fev	1.875	-12,2	-0,7	26.437	0,3	-1,2
Mar	2.002	6,8	8,6	26.552	0,4	-0,7
Abr	1.814	-9,4	-0,7	26.523	-0,1	0,0
Mai	1.946	7,2	-19,0	26.642	0,4	1,2
Jun	2.559	31,5	41,8	26.799	0,6	1,9
Jul	2.144	-16,2	-2,3	27.139	1,3	4,2
Ago	2.197	2,5	8,4	27.142	0,0	3,0
Set	1.840	-16,3	-13,0	26.955	-0,7	2,2
Out	1.892	2,8	-38,4	26.731	-0,8	1,0
Nov	2.849	50,5	-12,5	26.510	-0,8	-1,0
Dez	3.162	11,0	48,2	26.414	-0,4	0,9

Elaborado: SRH/MP.

Fonte: Secretaria do Tesouro Nacional. Os dados foram apurados pelo critério de competência.

1- Inclui administração direta, BACEN, MPU, autarquias, fundações, empresas públicas e sociedades de economia mista pagas com recursos do Orçamento Fiscal e servidores do MRE lotados no exterior.

2- Inclui ativos, aposentados e instituidores de pensão.

3- Valores inflacionados pelo IGP-DI/FGV.

4- Acumulado de jan/99 a dez/99 contra jan/98 a dez/98.

5- Difere do Quadro 1.2 - Executivo-Siape, porque inclui também BACEN, MPU, em empresas públicas e sociedade de economia mista

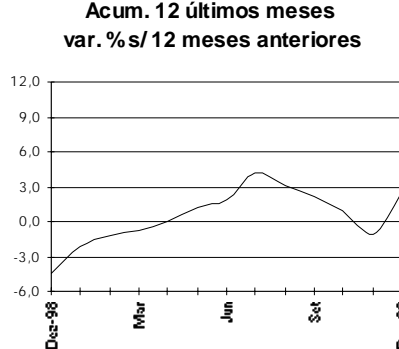

1.17 - Despesa de Pessoal da União do Poder Executivo - Militares^{1,2}

Valores Nominais - dez/99						R\$ milhões	
Mês	Mensal			Acumulado 12 últimos meses			
	Valor R\$ milhões	Variação % s/		Valor R\$ milhões	Variação % s/		
		Mês Anterior	Mesmo Mês Ano Anterior		Mês Anterior	12 Meses Anteriores ³	
Dez	1.097	-16,7	51,6	11.902	1,8	21,6	
Jan-99	907	-17,3	3,1	12.086	1,5	25,7	
Fev	932	2,8	8,3	12.138	0,4	24,0	
Mar	917	-1,6	3,7	12.194	0,5	22,8	
Abr	922	0,6	4,0	12.232	0,3	21,3	
Mai	969	5,0	-41,4	12.314	0,7	19,9	
Jun	1.297	33,9	47,9	11.958	-2,9	9,6	
Jul	928	-28,5	4,4	12.009	0,4	8,7	
Ago	767	-17,3	-14,8	11.887	-1,0	6,0	
Set	944	23,1	1,2	11.931	0,4	5,1	
Out	945	0,1	-28,2	11.943	0,1	3,4	
Nov	1.325	40,1	20,7	11.952	0,1	2,2	
Dez	678	-48,8	-25,3	11.532	-3,5	-3,1	

Elaborado: SRH/MP.

Fonte: Secretaria do Tesouro Nacional. Os dados foram apurados pelo critério de competência.

1 - Inclui somente servidores militares: Aeronáutica, Exército e Marinha

2 - Inclui ativos, aposentados e instituidores de pensão.

3 - Acumulado de jan/99 a dez/99 contra jan/98 a dez/98.

Acum. 12 últimos meses
var. % s/ 12 meses anteriores

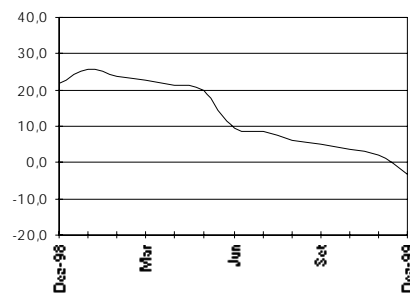

1.18 - Despesa de Pessoal da União do Poder Executivo - Militares^{1,2}

Valores Reais ³ - dez/97						R\$ milhões	
Mês	Mensal			Acumulado 12 últimos meses			
	Valor R\$ milhões	Variação % s/		Valor R\$ milhões	Variação % s/		
		Mês Anterior	Mesmo Mês Ano Anterior		Mês Anterior	12 Meses Anteriores ⁴	
Dez	1.079	-17,5	50,4	11.771	1,7	17,1	
Jan-99	881	-18,3	1,1	11.935	1,4	21,6	
Fev	868	-1,6	1,9	11.931	0,0	19,9	
Mar	837	-3,5	-4,4	11.917	-0,1	18,5	
Abr	842	0,5	-4,0	11.883	-0,3	16,9	
Mai	887	5,4	-45,5	11.893	0,1	15,2	
Jun	1.176	32,6	35,5	11.440	-3,8	4,9	
Jul	828	-29,6	-6,0	11.401	-0,3	3,4	
Ago	674	-18,5	-24,3	11.194	-1,8	0,3	
Set	818	21,3	-11,5	11.121	-0,7	-1,3	
Out	804	-1,7	-38,5	11.000	-1,1	-4,0	
Nov	1.099	36,7	1,9	10.792	-1,9	-6,8	
Dez	555	-49,5	-37,0	10.269	-4,8	-12,8	

Elaborado: SRH/MP.

Fonte: Secretaria do Tesouro Nacional. Os dados foram apurados pelo critério de competência.

1 - Inclui somente militares

2 - Inclui ativos, aposentados e instituidores de pensão.

3 - Valores inflacionados pelo IGP-DI/FGV.

4 - Acumulado de jan/99 a dez/99 contra jan/98 a dez/98.

Acum. 12 últimos meses
var. % s/ 12 meses anteriores

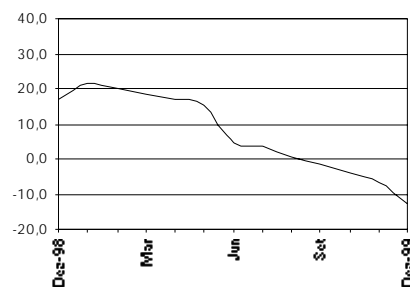

1.19 - Despesa de Pessoal da União - Legislativo ¹

Valores Nominais - dez/99

R\$ milhões

Acum. 12 últimos meses
var. %s/ 12 meses anteriores

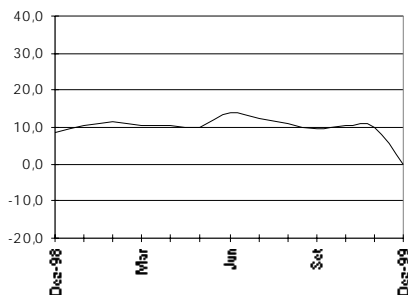

Mês	Mensal			Acumulado 12 últimos meses		
	Valor R\$ milhões	Variação % s/		Valor R\$ milhões	Variação % s/	
		Mês Anterior	Mesmo Mês Ano Anterior		Mês Anterior	12 Meses Anteriores ²
Dez	334	181,2	5,4	1.856	0,9	8,6
Jan-99	185	-44,5	18,7	1.885	1,6	10,4
Fev	185	0,0	18,7	1.914	1,5	11,6
Mar	193	3,8	18,0	1.944	1,5	10,5
Abr	163	-15,5	19,1	1.970	1,3	10,7
Mai	136	-16,1	9,8	1.982	0,6	10,0
Jun	149	9,2	18,3	2.005	1,2	13,8
Jul	171	15,0	-6,1	1.994	-0,6	12,4
Ago	130	-24,3	0,7	1.995	0,0	11,3
Set	130	0,0	2,3	1.998	0,1	9,9
Out	129	-0,7	25,7	2.024	1,3	10,8
Nov	128	-1,0	7,4	2.033	0,4	10,6
Dez	275	115,7	-17,6	1.974	-2,9	6,4

Elaborado: SRH/MP.

Fonte: Secretaria do Tesouro Nacional. Os dados foram apurados pelo critério de competência.

1- Inclui ativos, aposentados e instituidores de pensão.

2 - Acumulado de jan/99 a dez/99 contra jan/98 a dez/98.

1.20 - Despesa de Pessoal da União - Legislativo ¹

Valores Reais² - dez/97

R\$ milhões

Acum. 12 últimos meses
var. %s/ 12 meses anteriores

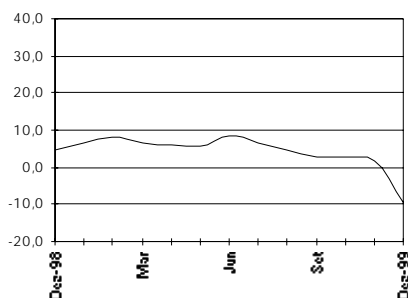

Mês	Mensal			Acumulado 12 últimos meses		
	Valor R\$ milhões	Variação % s/		Valor R\$ milhões	Variação % s/	
		Mês Anterior	Mesmo Mês Ano Anterior		Mês Anterior	12 Meses Anteriores ³
Dez	328	178,4	3,7	1.835	0,6	4,7
Jan-99	180	-45,1	16,4	1.860	1,4	6,8
Fev	173	-4,3	11,4	1.878	1,0	7,9
Mar	176	1,8	8,9	1.892	0,8	6,5
Abr	148	-15,5	9,7	1.906	0,7	6,3
Mai	125	-15,9	1,7	1.908	0,1	5,4
Jun	135	8,1	8,8	1.919	0,6	8,8
Jul	153	13,2	-15,3	1.891	-1,4	6,8
Ago	114	-25,4	-10,7	1.877	-0,7	5,2
Set	112	-1,4	-10,5	1.864	-0,7	3,2
Out	110	-2,5	7,9	1.872	0,4	3,2
Nov	106	-3,4	-10,2	1.860	-0,6	2,0
Dez	225	113,0	-31,3	1.757	-5,5	-4,2

Elaborado: SRH/MP.

Fonte: Secretaria do Tesouro Nacional. Os dados foram apurados pelo critério de competência.

1- Inclui ativos, aposentados e instituidores de pensão.

2- Valores inflacionados pelo IGP-DI/FGV.

3 - Acumulado de jan/99 a dez/99 contra jan/98 a dez/98.

1.21- Despesa de Pessoal da União - Judiciário ¹

Valores Nominais - dez/99				R\$ milhões		
Mês	Mensal			Acumulado 12 últimos meses		
	Valor	Variação % s/		Valor	Variação % s/	
		Mês Anterior	Mesmo Mês		Mês Anterior	12 Meses
	Ano Anterior		Anteriores ²			
R\$ milhões			R\$ milhões			
Dez	620	62,4	-26,3	5.577	-3,8	31,0
Jan-99	618	-0,3	-8,5	5.520	-1,0	19,2
Fev	618	0,0	-8,5	5.463	-1,0	8,9
Mar	451	-26,9	-8,8	5.419	-0,8	3,7
Abr	427	-5,3	6,2	5.444	0,5	1,9
Mai	404	-5,4	6,0	5.467	0,4	2,1
Jun	402	-0,4	6,5	5.491	0,5	3,7
Jul	509	26,6	8,6	5.532	0,7	1,5
Ago	404	-20,8	15,3	5.585	1,0	1,5
Set	404	0,0	5,5	5.606	0,4	0,4
Out	412	2,0	11,7	5.649	0,8	0,2
Nov	418	1,5	9,5	5.686	0,6	-1,9
Dez	856	104,9	38,2	5.923	4,2	6,2

Elaborado: SRH/MP.

Fonte: Secretaria do Tesouro Nacional. Os dados foram apurados pelo critério de competência.

1- Inclui ativos, aposentados e instituidores de pensão.

2 - Acumulado de jan/99 a dez/99 contra jan/98 a dez/98.

Acum. 12 últimos meses
var.%s/ 12 meses anteriores

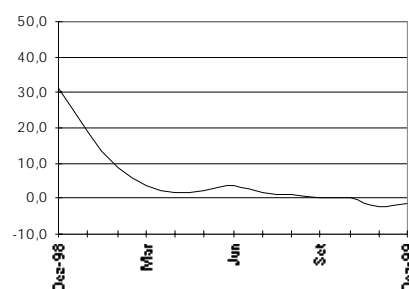

1.22 - Despesa de Pessoal da União - Judiciário ¹

Valores Reais ² - dez/97				R\$ milhões		
Mês	Mensal			Acumulado 12 últimos meses		
	Valor	Variação % s/		Valor	Variação % s/	
		Mês Anterior	Mesmo Mês		Mês Anterior	12 Meses
	Ano Anterior		Anteriores ³			
R\$ milhões			R\$ milhões			
Dez	609	60,9	-27,5	5.517	-4,0	26,4
Jan-99	600	-1,5	-10,3	5.448	-1,2	15,6
Fev	575	-4,3	-14,1	5.354	-1,7	5,4
Mar	412	-28,3	-15,9	5.276	-1,5	0,2
Abr	390	-5,3	-2,1	5.268	-0,2	-1,9
Mai	370	-5,1	-1,7	5.261	-0,1	-1,9
Jun	365	-1,5	-2,0	5.254	-0,1	-0,7
Jul	454	24,7	-2,0	5.245	-0,2	-3,4
Ago	355	-21,9	2,3	5.253	0,2	-4,0
Set	350	-1,4	-7,7	5.223	-0,6	-5,9
Out	350	0,1	-4,2	5.208	-0,3	-6,9
Nov	347	-1,0	-8,5	5.176	-0,6	-10,0
Dez	702	102,4	15,2	5.268	1,8	-4,5

Elaborado: SRH/MP.

Fonte: Secretaria do Tesouro Nacional. Os dados foram apurados pelo critério de competência.

1- Inclui ativos, aposentados e instituidores de pensão.

2- Valores inflacionados pelo IGP-DI/FGV.

3 - Acumulado de jan/99 a dez/99 contra jan/98 a dez/98.

Acum. 12 últimos meses
var.%s/ 12 meses anteriores

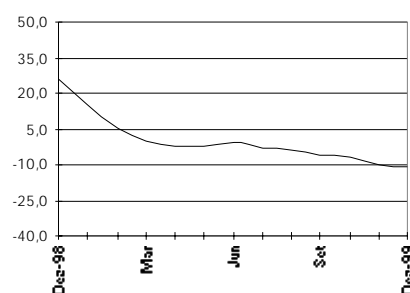

DESPESAS

1.23 - Despesa de Pessoal da União Total - por Poder

Valores Nominais - dez/99

R\$ milhões

	Mensual			Acumulado 12 últimos meses		
	Valor R\$ milhões	Variação % s/		Valor R\$ milhões	Variação % s/	
		Mês Anterior	Mesmo Mês		Mês Anterior	12 Meses
			Ano Anterior			Anteriores 3
EXECUTIVO-CIVIS ^{1,2}	3.858	12,3	75,7	29.886	1,9	12,9
- Administr. Direta	1.382	-18,6	37,6	13.836	0,3	14,5
Ativos	978	32,6	108,2	6.506	4,0	22,3
Aposentados	264	-56,0	-24,7	4.750	-2,6	7,1
Inst. de Pensão	141	-61,1	-23,7	2.579	-3,2	10,8
- Autarquias	1.592	32,0	93,4	11.092	2,0	8,9
Ativos	1.046	72,5	140,3	5.823	2,3	9,9
Aposentados	406	-16,0	31,8	4.140	1,3	7,2
Inst. de Pensão	141	20,2	74,9	1.129	3,3	10,5
- Fundações	710	88,3	191,7	3.519	7,9	17,4
Ativos	626	130,3	255,7	2.583	11,2	0,0
Aposentados	71	-18,6	27,1	778	0,2	12,8
Inst. de Pensão	13	-28,1	12,8	159	-2,4	13,7
- Emp. Públicas	134	26,9	22,7	1.153	1,5	2,0
- Soc. Economia Mista	42	-15,5	157,6	287	3,8	0,4
MILITARES	678	-48,8	-25,3	11.532	-3,5	-3,1
Ativos	250	-37,8	4,2	4.140	-2,1	-22,0
Aposentados	215	-59,6	82,6	4.113	-5,5	9,0
Inst. de Pensão	213	-45,5	69,9	3.279	-2,8	9,2
LEGISLATIVO	275	115,7	-17,6	1.974	-2,9	6,4
Ativos	193	168,7	44,6	1.346	-0,6	1,9
Aposentados	69	57,3	59,8	512	-7,7	9,2
Inst. de Pensão	13	11,4	48,8	116	-6,0	21,5
JUDICIÁRIO	856	104,9	38,2	5.923	4,2	6,2
Ativos	718	142,3	44,0	4.570	5,9	5,6
Aposentados	115	11,8	13,4	1.140	-1,9	13,7
Inst. de Pensão	23	23,8	30,4	213	1,6	13,3
Transf. Intergovernamentais ⁴	106	-53,1	-61,3	2.256	-6,9	5,3
Total	5.774	4,4	36,2	51.571	0,3	7,6

Elaborado: SRH/MP.

Fonte: Secretaria do Tesouro Nacional. Os dados foram apurados pelo critério de competência.

1- Inclui os poderes executivo civil, BACEN, MPU, autarquias, fundações, em presas públicas, sociedades de economia mista pagas com recursos do Orçamento Fiscal, EPU - encargos previdenciários da união e servidores do MRE lotados no exterior.

2- Difere do Quadro 1.1 - Executivo-Siape, porque inclui também BACEN, MPU.

3- Acumulado de jan/99 a dez/99 contra jan/98 a dez/98.

4- Transf. Intergovernamentais referem-se ao repasse de recursos federais a Estados, Municípios e DF para pagamento de pessoal.

**1.24 - Participação da Despesa de Pessoal da União
por Poder em %
Valores Nominais - dez/99**

	% de participação no	
	Mês	Acumulado 12 últimos meses ³
EXECUTIVO-CIVIS^{1,2}	66,8	58,0
- ADMINIST. DIRETA CIVIS	23,9	26,8
Ativos	16,9	12,6
Aposentados	4,6	9,2
Inst. de Pensão	2,4	5,0
- AUTARQUIAS	27,6	21,5
Ativos	18,1	11,3
Aposentados	7,0	8,0
Inst. de Pensão	2,4	2,2
- FUNDAÇÕES	12,3	6,8
Ativos	10,8	5,0
Aposentados	1,2	1,5
Inst. de Pensão	0,2	0,3
- EMP. PÚBLICAS	2,3	2,2
- SOC. ECONOMIA MISTA	0,7	0,6
MILITARES	11,7	22,4
Ativos	4,3	8,0
Aposentados	3,7	8,0
Inst. de Pensão	3,7	6,4
LEGISLATIVO	4,8	3,8
Ativos	3,3	2,6
Aposentados	1,2	1,0
Inst. de Pensão	0,2	0,2
JUDICIÁRIO	14,8	11,5
Ativos	12,4	8,9
Aposentados	2,0	2,2
Inst. de Pensão	0,4	0,4
Transf. Intergovernamentais ⁴	1,8	4,4
Total	100,0	100,0

Elaborado: SRH/MP.

Fonte: Secretaria do Tesouro Nacional. Os dados foram apurados pelo critério de competência.

1- Inclui os poderes executivo civil, BACEN, MPU, autarquias, fundações, empresas públicas, sociedades de economia mista pagas com recursos do Orçamento Fiscal, EPU - encargos previdenciários da união e servidores do MRE lotados no exterior.

2- Difere do Quadro 1.1 - Executivo-Siape, porque inclui também BACEN, MPU.

3- Acumulado de jan/99 a dez/99 contra jan/98 a dez/98.

4- Transf. Intergovernamentais referem-se ao repasse de recursos federais a Estados, Municípios e DF para pagamento de pessoal.

DESPESAS

1.25 - Despesa de Pessoal da União Total - por Poder

Valores Reais - dez/97

R\$ milhões

	Mensual			Acumulado 12 últimos meses		
	Valor R\$ milhões	Variação % s/		Valor R\$ milhões	Variação % s/	
		Mês Anterior	Mesmo Mês		Mês Anterior	12 Meses
	A no Anterior			Anteriores ³		
EXECUTIVO-CIVIS^{1,+A26}	3.162	11,0	48,2	26.414	-0,4	0,9
- Administr. Direta	1.132	-19,6	-14,2	12.245	-1,5	2,9
Ativos	801	31,0	12,1	5.733	1,5	9,6
Aposentados	216	-56,5	-43,5	4.222	-3,8	-3,0
Inst. de Pensão	115	-61,6	-43,5	2.289	-4,5	-1,2
- Autarquias	1.304	30,4	-3,3	9.798	-0,4	-1,3
Ativos	857	70,4	-4,8	5.129	-0,8	-0,5
Aposentados	332	-17,0	-3,9	3.671	-0,4	-2,7
Inst. de Pensão	115	18,7	12,3	998	1,3	-0,3
- Fundações	581	86,0	30,8	3.093	4,6	5,4
Ativos	513	127,5	42,6	2.262	7,3	6,4
Aposentados	58	-19,6	-14,9	691	-1,5	2,4
Inst. de Pensão	11	-29,0	-36,2	141	-4,1	3,8
- Emp. Públicas	110	26,9	-4,3	1.026	-0,5	-8,7
- Soc. Economia Mista	34	-15,5	11,7	252	1,4	-11,3
MILITARES	555	-49,5	-37,0	10.269	-4,8	-12,8
Ativos	205	-38,6	-38,5	3.697	-3,3	-29,1
Aposentados	176	-60,1	-60,4	3.658	-6,8	-0,4
Inst. de Pensão	174	-46,2	-42,0	2.914	-4,2	1,0
LEGISLATIVO	225	113,0	-31,3	1.757	-5,5	-4,2
Ativos	158	165,4	-20,1	1.200	-3,2	-6,9
Aposentados	56	55,3	-48,6	455	-10,5	0,3
Inst. de Pensão	11	10,0	-47,4	103	-8,5	11,0
JUDICIÁRIO	702	102,4	15,2	5.268	1,8	-4,5
Ativos	589	139,3	29,2	4.066	3,4	-6,6
Aposentados	94	10,4	-29,8	1.014	-3,8	3,5
Inst. de Pensão	19	22,3	-2,6	189	-0,3	2,5
Transf. Intergovernamentais ⁴	87	-43,1	-67,7	2.021	-8,3	-4,6
Total	4.731	3,1	14,8	45.729	-1,7	-3,6

Elaborado: SRH/MP.

Fonte: Secretaria do Tesouro Nacional. Os dados foram apurados pelo critério de competência.

1- Inclui os poderes executivo civil, BACEN, MPU, autarquias, fundações, em presas públicas, sociedades de economia mista pagas com recursos do Orçamento Fiscal, EPU - encargos previdenciários da união e servidores do MRE lotados no exterior.

2- Difere do Quadro 1.2 - Executivo-Siape, porque inclui também BACEN, MPU.

3- Acumulado de jan/99 a dez/99 contra jan/98 a dez/98.

4- Transf. Intergovernamentais referem-se ao repasse de recursos federais a Estados, Municípios e DF para pagamento de pessoal.

**1.26 - Participação da Despesa de Pessoal da União
por Poder em %
Valores Reais - dez/97**

	% de participação no	
	Mês	Acumulado 12 últimos meses ³
EXECUTIVO-CIVIS ^{1,2}	66,8	57,8
- ADMINIST. DIRETA CIVIS	23,9	26,8
Ativos	16,9	12,5
Aposentados	4,6	9,2
Inst. de Pensão	2,4	5,0
- AUTARQUIAS	27,6	21,4
Ativos	18,1	11,2
Aposentados	7,0	8,0
Inst. de Pensão	2,4	2,2
- FUNDAÇÕES	12,3	6,8
Ativos	10,8	4,9
Aposentados	1,2	1,5
Inst. de Pensão	0,2	0,3
- EMP. PÚBLICAS	2,3	2,2
- SOC. ECONOMIA MISTA	0,7	0,6
MILITARES	11,7	22,5
Ativos	4,3	8,1
Aposentados	3,7	8,0
Inst. de Pensão	3,7	6,4
LEGISLATIVO	4,8	3,8
Ativos	3,3	2,6
Aposentados	1,2	1,0
Inst. de Pensão	0,2	0,2
JUDICIÁRIO	14,8	11,5
Ativos	12,4	8,9
Aposentados	2,0	2,2
Inst. de Pensão	0,4	0,4
Transf. Intergovernamentais	1,8	4,4
Total	100,0	100,0

Elaborado: SEAP/MOG.

Fonte: Secretaria do Tesouro Nacional. Os dados foram apurados pelo critério de competência.

1- Inclui os poderes executivo civil, BACEN, MPU, autarquias, fundações, empresas públicas, sociedades de economia mista pagas com recursos do Orçamento Fiscal, EPU - encargos previdenciários da união e servidores do MRE lotados no exterior.

2- Difere do Quadro 1.2 - Executivo-Si ape, porque inclui também BACEN, MPU.

3- Acumulado de jan/99 a dez/99 contra jan/98 a dez/98.

4- Transf. Intergovernamentais referem-se ao repasse de recursos federais a Estados, Municípios e DF para pagamento de pessoal.

DESPESAS

1.27 - Despesa de Pessoal Civil do Executivo¹ por Ministérios

	Valores Nominais - dez/99						R\$ mil		
	Composição						Variação % s/		
	Mês	2ª parcela 28,86%	Total	%	Acumulado 12 últ.meses	%	Ano Anterior		
							Mês Anterior	Mês	Acumulado 12 meses ⁴
Presidência ²	2.911	858	3.769	0,1	34.290	0,1	6,3	19,5	-8,9
EMFA	2.399	530	2.929	0,1	26.161	0,1	-0,8	29,5	11,5
Aeronáutica	45.409	9.316	54.725	1,7	452.460	1,7	12,2	23,9	10,3
Agricultura	63.935	12.242	76.177	2,4	633.371	2,4	11,2	30,3	9,7
Assuntos Fundiários	31.378	5.184	36.562	1,2	294.519	1,1	11,2	32,7	10,2
Ciência e Tecnologia	34.003	5.377	39.380	1,3	342.874	1,3	5,4	11,0	8,2
Fazenda	374.516	20.795	395.311	12,6	3.202.388	12,1	-0,7	56,3	15,1
Educação	685.438	55.080	740.517	23,7	6.399.149	24,2	4,2	15,9	11,9
Esportes	503	100	603	0,0	5.125	0,0	13,4	61,2	46,2
Exército	49.215	11.096	60.311	1,9	494.081	1,9	13,6	50,2	14,8
Ind. e Comércio	10.512	1.747	12.259	0,4	96.365	0,4	0,0	21,7	15,4
Integração Nacional	363	28	390	0,0	1.303	0,0	-13,2		
Justiça	224.203	29.987	254.189	8,1	2.062.531	7,8	27,8	16,0	7,6
Marinha	34.682	8.445	43.128	1,4	371.497	1,4	7,3	33,5	10,3
Minas e Energia	8.208	1.779	9.986	0,3	85.406	0,3	11,8	29,7	12,7
Previdência	298.221	34.689	332.910	10,6	3.001.443	11,3	-4,8	31,1	12,0
Relações Exteriores ³	13.353	3.890	17.243	0,6	157.403	0,6	0,3	-4,0	13,1
Saúde	452.082	79.494	531.576	17,0	4.452.618	16,8	8,7	34,3	10,4
Trabalho	84.342	6.035	90.377	2,9	763.544	2,9	-7,9	40,2	13,7
Transportes	119.409	26.868	146.276	4,7	1.203.023	4,5	12,9	50,3	10,7
Comunicações	45.575	9.788	55.363	1,8	484.155	1,8	3,2	-0,4	6,1
Cultura	10.474	1.639	12.113	0,4	96.399	0,4	15,9	35,3	11,2
Meio-Ambiente	45.445	7.608	53.053	1,7	448.965	1,7	7,8	33,5	9,1
Planejamento	65.936	14.478	80.414	2,6	659.090	2,5	5,8	38,8	18,3
AGU	2.200	272	2.472	0,1	22.251	0,1	-3,5	10,3	11,2
Ex-Territórios	67.025	9.929	76.954	2,5	679.384	2,6	3,7	14,3	9,2
Total	2.771.736	357.255	3.128.991	100,0	26.469.797	100,0	5,5	28,6	11,5

Fonte : SRH/MP.

1 - Inclui administração direta, fundações e autarquias do Poder Executivo;

2 - Inclui os gastos da Vice-Presidência e da SAE;

3 - Não inclui EPU - encargos previdenciários da união e gastos com pessoal lotado no exterior;

4 - Variação do acumulado de jan-99/dez-99 contra o acumulado de jan-98/dez-98.

5 - Os dados foram calculados pelo regime de competência.

1.28 - Despesa de Pessoal Civil do Executivo¹ por Ministérios

	Valores Reais ² - dez/97						R\$ mil		
							Variação % s/		
							Ano Anterior		
	Mês	2ª parcela 28,86%	Total	%	Acumulado 12 últ.meses	%	Mês Anterior	Mesmo Mês	Acumulado 12 meses ⁵
Presidência ³	2.385	703	3.088	0,1	30.441	0,1	5,0	-0,4	-18,2
EMFA	1.966	434	2.400	0,1	23.178	0,1	-2,0	8,0	-0,2
Aeronautica	37.206	7.634	44.840	1,7	400.565	1,7	10,8	0,0	-1,3
Agricultura	52.387	10.030	62.417	2,4	560.778	2,4	9,8	8,6	-1,8
Assuntos Fundiários	25.710	4.248	29.958	1,2	260.641	1,1	9,8	-	0,0
Ciência e Tecnologia	27.861	4.406	32.267	1,3	303.559	1,3	4,1	-7,5	-3,1
Fazenda	306.868	17.039	323.907	12,6	2.825.675	12,1	-1,9	30,3	2,7
Educação	561.628	45.131	606.759	23,7	5.671.611	24,2	2,9	-3,4	0,3
Esportes	413	82	494	0,0	4.534	0,0	12,0	34,4	30,8
Exército	40.325	9.092	49.417	1,9	437.373	1,9	12,2	0,0	2,7
Ind. e Comércio	8.614	1.431	10.045	0,4	85.173	0,4	-1,2	1,4	3,1
Integração Nacional	297	23	320	0,0	1.090	0,0	-14,3		
Justiça	183.705	24.570	208.276	8,1	1.832.366	7,8	26,2	-3,3	-3,3
Marinha	28.418	6.920	35.338	1,4	328.967	1,4	6,0	11,2	-1,2
Minas e Energia	6.725	1.457	8.183	0,3	75.648	0,3	10,5	8,1	0,9
Previdência	244.354	28.424	272.778	10,6	2.656.961	11,3	-6,0	9,2	0,3
Relações Exteriores ⁴	10.941	3.187	14.129	0,6	139.546	0,6	-0,9	-20,0	1,4
Saúde	370.424	65.135	435.559	17,0	3.942.724	16,8	7,4	12,0	-1,2
Trabalho	69.107	4.945	74.053	2,9	674.203	2,9	-9,0	16,9	1,5
Transporte	97.840	22.015	119.855	4,7	1.065.400	4,5	11,5	25,3	-0,9
Comunicações	37.343	8.020	45.363	1,8	428.842	1,8	2,0	-17,0	-4,9
Cultura	8.582	1.343	9.925	0,4	85.261	0,4	14,5	12,8	-0,5
Meio-Ambiente	37.237	6.234	43.470	1,7	397.593	1,7	6,5	11,3	-2,4
Planejamento	54.026	11.863	65.889	2,6	582.673	2,5	4,5	15,6	5,7
AGU	1.802	223	2.026	0,1	19.729	0,1	-4,7	-8,1	-0,3
Ex-Territórios	54.918	8.136	63.054	2,5	602.089	2,6	2,5	-4,7	-2,2
Total	2.271.083	292.725	2.563.808	100,0	23.436.623	100,0	4,2	7,2	-0,2

Fonte: SRH/MP.

1- Inclui administração direta, fundações e autarquias;

2 - Valores inflacionados pelo IGP-DI/FGV;

3 - Inclui os gastos da Vice-Presidência e da SAE;

4 - Não inclui EPU - encargos previdenciários da união e gastos com pessoal lotado no exterior;

5 - Variação do acumulado de dez-98/nov-99 contra o acumulado de dez-97/nov-98.

6 - Os dados foram calculados pelo regime de competência.

DESPESAS

1.29 - Despesa de Pessoal Civil do Executivo

Presidência

	Valores Nominais - dez/99						R\$ mil		
	Composição						Variação % s/		
	Mês	2ª parcela 28,86%	Total	%	Acum.12 Últ.Meses	%	Ano Anterior		
Mês anterior							Mês	Acumulado 12 meses ¹	
Presidência	2.755	828	3.583	53,5	32.517	53,8	7,2	19,8	-9,9
Vice-Presidência	156	30	186	2,8	1.773	2,9	-8,4	14,6	15,0
EMFA	2.399	530	2.929	43,7	26.161	43,3	-0,8	29,5	11,5
Total	5.310	1.388	6.698	100,0	60.452	100,0	3,1	23,7	-1,1

Fonte : SRH/MP. Os dados foram calculados pelo regime de competência;

1 - Variação do acumulado de jan-99/dez-99 contra o acumulado de jan-98/dez-98.

1.30 - Despesa de Pessoal Civil do Executivo

Ministério da Ciência e Tecnologia

	Valores Nominais - dez/99						R\$ mil		
	Composição						Variação % s/		
	Mês	2ª parcela 28,86%	Total	%	Acum.12 Últ.Meses	%	Ano Anterior		
Mês anterior							Mês	Acumulado 12 meses ¹	
Adm. Direta	11.055	1.820	12.876	32,7	110.976	32,4	7,0	7,2	9,7
CNPq	8.606	1.647	10.253	26,0	91.637	26,7	5,9	13,5	8,2
Comissão Nac.Energia Nucle:	13.630	1.684	15.314	38,9	131.079	38,2	4,3	13,7	6,3
Centro Tec. para Inform.	712	226	938	2,4	9.181	2,7	-2,1	-1,4	20,1
Total	34.003	5.377	39.380	100,0	342.874	100,0	5,4	11,0	8,2

Fonte : SRH/MP. Os dados foram calculados pelo regime de competência;

1 - Variação do acumulado de jan-99/dez-99 contra o acumulado de jan-98/dez-98.

1.31 - Despesa de Pessoal Civil do Executivo

Ministério da Fazenda

	Valores Nominais - dez/99						R\$ mil		
	Composição						Variação % s/		
	Mês	2ª parcela 28,86%	Total	%	Acum.12 Últ.Meses	%	Ano Anterior		
Mês anterior							Mês	Acumulado 12 meses ¹	
Adm. Direta	368.772	20.236	389.008	98,4	3.144.280	98,2	-0,6	57,0	15,3
Com. Val. Mobiliários	2.489	273	2.762	0,7	24.616	0,8	-7,4	16,8	6,4
Sup. de Seg. Privados	3.255	286	3.541	0,9	33.491	1,0	-6,3	28,4	5,8
Total	374.516	20.795	395.311	100,0	3.202.388	100,0	-0,7	56,3	15,1

Fonte : SRH/MP. Os dados foram calculados pelo regime de competência;

1 - Variação do acumulado de jan-99/dez-99 contra o acumulado de jan-98/dez-98.

1.32 - Despesa de Pessoal Civil do Executivo

Ministério da Educação e do Desporto

Valores Nominais - dez/99

R\$ mil

	Composição						Variação % s/		
	Mês	2ª parcela 28,86%	Total	%	Acum.12 Últ.Meses	%	Ano Anterior		
							Mês anterior	Mês Mesmo	Acumulado 12 meses ¹
Administração Direta	12.416	2.461	14.876	2,0	157.721	2,5	-2,2	-17,5	-16,4
Inst. de Ensino de 2º Grau ²	54.418	4.886	59.303	8,0	456.617	7,1	15,5	29,3	9,5
Inst. de Ensino de 3º Grau ³	580.186	44.390	624.575	84,3	5.460.243	85,3	2,8	15,0	13,1
Centros Fed. de Educação Tecnológica	29.228	1.852	31.081	4,2	238.123	3,7	16,6	33,3	14,6
CA P E S	674	54	728	0,1	7.277	0,1	-21,5	7,9	16,2
Fundo Nacional de Desenv. da Educação	3.558	372	3.930	0,5	27.133	0,4	27,5	57,4	17,5
Fund. Joaquim Nabuco	2.032	564	2.595	0,4	21.943	0,3	5,7	20,9	11,0
Instituto Nacional de Educ. de Surdos	1.504	180	1.684	0,2	15.429	0,2	-1,4	19,0	7,4
Instituto Benjamin Constant	1.066	261	1.327	0,2	10.883	0,2	9,3	11,1	7,9
Inst.Nac. de Estudos Pesq. Educacionais	356	61	418	0,1	3.780	0,1	-23,6	11,7	22,4
Total	685.438	55.080	740.517	100,0	6.399.149	100,0	4,2	15,9	11,9

Fonte: SRH/MP. Os dados foram calculados pelo regime de competência;

1 - Variação do acumulado de jan-99/dez-99 contra o acumulado de jan-98/dez-98.

2- Inclui colégios, escolas técnicas e escolas agrotécnicas;

3- Inclui faculdades, fundações e universidades federais.

1.33 - Despesa de Pessoal Civil do Executivo

Ministério do Exército

Valores Nominais - dez/99

R\$ mil

	Composição						Variação % s/		
	Mês	2ª parcela 28,86%	Total	%	Acum.12 Últ.Meses	%	Ano Anterior		
							Mês anterior	Mês Mesmo	Acumulado 12 meses ¹
Adm. Direta	49.040	11.078	60.118	99,7	492.470	99,7	13,6	50,2	14,7
Fundação Osório	175	18	194	0,3	1.611	0,3	8,5	67,8	43,2
Total	49.215	11.096	60.311	100,0	494.081	100,0	13,6	50,2	14,8

Fonte: SRH/MP. Os dados foram calculados pelo regime de competência;

1 - Variação do acumulado de jan-99/dez-99 contra o acumulado de jan-98/dez-98.

DESPESAS

1.34 - Despesa de Pessoal Civil do Executivo

Ministério da Indústria, Comércio e Turismo

Valores Nominais - dez/99

R\$ mil

	Composição						Variação % s/		
	Mês	2ª parcela 28,86%	Total	%	Acum.12 Últ.Meses	%	Ano Anterior		
							Mês anterior	Mês	Acumulado 12 meses ¹
Adm. Direta	2.686	410	3.097	25,3	22.637	23,5	33,0	38,9	19,8
Inst. Brasileiro de Turismo	1.234	262	1.496	12,2	14.905	15,5	-56,4	41,1	39,5
INMETRO	3.664	739	4.403	35,9	31.366	32,5	27,0	14,5	13,4
INPI	2.928	335	3.264	26,6	27.457	28,5	7,7	11,1	4,4
Total	10.512	1.747	12.259	100,0	96.365	100,0	0,0	21,7	15,4

Fonte : SRH/MP. Os dados foram calculados pelo regime de competência;

1 - Variação do acumulado de jan-99/dez-99 contra o acumulado de jan-98/dez-98.

1.35 - Despesa de Pessoal Civil do Executivo

Ministério da Justiça

Valores Nominais - dez/99

R\$ mil

	Composição						Variação % s/		
	Mês	2ª parcela 28,86%	Total	%	Acum.12 Últ.Meses	%	Ano Anterior		
							Mês anterior	Mês	Acumulado 12 meses ¹
Adm. Direta	66.383	12.871	79.253	31,2	906.853	44,0	5,8	-0,8	10,3
Depart. de Polícia Federal	145.036	14.364	159.400	62,7	1.046.986	50,8	41,8	22,8	4,1
Fund. Nacional do Índio	11.925	2.725	14.650	5,8	101.308	4,9	34,3	67,9	24,6
Defensoria Pública da União	605	15	620	0,2	5.013	0,2	16,8	29,4	8,9
Cons.Admin.Defesa Econômica	254	12	266	0,1	2.371	0,1	4,0	17,7	11,4
Total	224.203	29.987	254.189	100,0	2.062.531	100,0	27,8	16,0	7,6

Fonte : SRH/MP. Os dados foram calculados pelo regime de competência;

1 - Variação do acumulado de jan-99/dez-99 contra o acumulado de jan-98/dez-98.

1.36 - Despesa de Pessoal Civil do Executivo

Ministério de Minas e Energia

	Valores Nominais - dez/99						R\$ mil		
	Composição						Variação % s/		
	Mês	2ª parcela 28,86%	Total	%	Acum.12 Últ.Meses	%	Ano Anterior		
							Mês anterior	Mês	Acumulado 12 meses ¹
Adm. Direta	4.779	1.171	5.950	59,6	53.046	62,1	6,4	17,6	0,5
Depart. Nac. de Prod. Mineral	2.766	580	3.346	33,5	24.755	29,0	30,5	47,3	24,3
Ag. Nac. de Energia Elétrica ²	319	22	340	3,4	4.046	4,7	-2,1	-8,5	
Ag. Nac. de Petróleo ³	344	6	350	3,5	3.560	4,2	-17,7		
Total	8.208	1.779	9.986	100,0	85.406	100,0	11,8	29,7	12,7

Fonte : SRH/MP. Os dados foram calculados pelo regime de competência;

1 - Variação do acumulado de jan-99/dez-99 contra o acumulado de jan-98/dez-98.

2 - Criada pelo Decreto 9.427, de 26/12/96.

3 - Criada pelo Decreto 2.455, de 14/01/98.

1.37 - Despesa de Pessoal Civil do Executivo

Ministério da Previdência e Assistência Social

	Valores Nominais - dez/99						R\$ mil		
	Composição						Variação % s/		
	Mês	2ª parcela 28,86%	Total	%	Acum.12 Últ.Meses	%	Ano Anterior		
							Mês anterior	Mês	Acumulado 12 meses ¹
Adm. Direta	8.064	1.904	9.968	3,0	90.677	3,0	3,4	19,7	9,7
INSS	290.158	32.785	322.943	97,0	2.910.766	97,0	-5,1	31,5	12,1
Total	298.221	34.689	332.910	100,0	3.001.443	100,0	-4,8	31,1	12,0

Fonte : SRH/MP. Os dados foram calculados pelo regime de competência;

1 - Variação do acumulado de jan-99/dez-99 contra o acumulado de jan-98/dez-98.

1.38 - Despesa de Pessoal Civil do Executivo

Ministério das Relações Exteriores¹

	Valores Nominais - dez/99						R\$ mil		
	Composição						Variação % s/		
	Mês	2ª parcela 28,86%	Total	%	Acum.12 Últ.Meses	%	Ano Anterior		
							Mês anterior	Mês	Acumulado 12 meses ²
Adm. Direta	13.162	3.863	17.024	98,7	156.246	99,3	-0,3	-4,7	13,0
Fund. Alexandre de Gusmão	192	27	219	1,3	1.157	0,7	98,4	107,0	39,7
Total	13.353	3.890	17.243	100,0	157.403	100,0	0,3	-4,0	13,1

Fonte : SRH/MP. Os dados foram calculados pelo regime de competência.

1 - Exclui despesa de pessoal lotado no exterior;

2 - Variação do acumulado de jan-99/dez-99 contra o acumulado de jan-98/dez-98.

DESPESAS

1.39 - Despesa de Pessoal Civil do Executivo

Ministério da Saúde

	Valores Nominais - dez/99						R\$ mil		
	Composição						Variação % s/		
							Ano Anterior		
	Mês	2ª parcela	Total	%	Acum.12	%	Mês	Mesmo	Acumulado
	28,86%			Últ.Meses		anterior	Mês	12 meses ¹	
Adm. Direta	304.973	48.944	353.917	66,6	3.130.839	70,3	0,1	29,9	9,5
A.g. Nac. de Vigilância Sanitária	329	7	336	0,1	1.648	0,0	-15,6		
Fund. Oswaldo Cruz	15.401	3.021	18.421	3,5	145.150	3,3	13,6	37,8	13,3
Fund. Nacional de Saúde	131.380	27.522	158.902	29,9	1.174.981	26,4	33,8	44,5	12,4
Total	452.082	79.494	531.576	100,0	4.452.618	100,0	8,7	34,3	10,4

Fonte : SRH/MP. Os dados foram calculados pelo regime de competência.

1 - Variação do acumulado de jan-99/dez-99 contra o acumulado de jan-98/dez-98.

1.40 - Despesa de Pessoal Civil do Executivo

Ministério do Trabalho

	Valores Nominais - dez/99						R\$ mil		
	Composição						Variação % s/		
							Ano Anterior		
	Mês	2ª parcela	Total	%	Acum.12	%	Mês	Mesmo	Acumulado
	28,86%			Últ.Meses		anterior	Mês	12 meses ¹	
Adm. Direta	82.703	5.834	88.537	98,0	749.611	98,2	-8,3	40,8	13,8
Fund. Jorge Duprat Figueiredo	1.638	201	1.840	2,0	13.934	1,8	21,4	17,4	9,4
Total	84.342	6.035	90.377	100,0	763.544	100,0	-7,9	40,2	13,7

Fonte : SRH/MP. Os dados foram calculados pelo regime de competência.

1 - Variação do acumulado de jan-99/dez-99 contra o acumulado de jan-98/dez-98.

1.41 - Despesa de Pessoal Civil do Executivo

Ministério dos Transportes

	Valores Nominais - dez/99						R\$ mil		
	Composição						Variação % s/		
							Ano Anterior		
	Mês	2ª parcela	Total	%	Acum.12	%	Mês	Mesmo	Acumulado
	28,86%			Últ.Meses		anterior	Mês	12 meses ¹	
Adm. Direta	70.041	11.456	81.497	55,7	657.361	54,6	15,2	56,4	10,3
DNER	49.367	15.412	64.779	44,3	545.662	45,4	10,1	43,2	11,2
Total	119.409	26.868	146.276	100,0	1.203.023	100,0	12,9	50,3	10,7

Fonte: SRH/MP. Os dados foram calculados pelo regime de competência.

1 - Variação do acumulado de jan-99/dez-99 contra o acumulado de jan-98/dez-98.

1.42 - Despesa de Pessoal Civil do Executivo

Ministério das Comunicações

Valores Nominais - dez/99

R\$ mil

	Composição						Variação % s/		
	Mês	2ª parcela 28,86%	Total	%	Acum.12 Últ.Meses	%	Ano Anterior		
							Mês anterior	Mês	Acumulado 12 meses ¹
Adm. Direta	45.036	9.757	54.793	99,0	478.011	98,7	3,3	-0,3	5,8
Ag. Nac. de Telecomunicações ²	539	31	570	1,0	6.144	1,3	-7,7	-6,1	46,3
Total	45.575	9.788	55.363	100,0	484.155	100,0	3,2	-0,4	6,1

Fonte : SRH/MP. Os dados foram calculados pelo regime de competência.

1 - Variação do acumulado de jan-99/dez-99 contra o acumulado de jan-98/dez-98.

2 - Criada pelo Decreto 2.338, de 07/10/97.

1.43 - Despesa de Pessoal Civil do Executivo

Ministério da Cultura

Valores Nominais - dez/99

R\$ mil

	Composição						Variação % s/		
	Mês	2ª parcela 28,86%	Total	%	Acum.12 Últ.Meses	%	Ano Anterior		
							Mês anterior	Mês	Acumulado 12 meses ¹
Adm. Direta	1.747	296	2.043	16,9	17.588	18,2	5,7	23,6	10,4
Fund. Casa de Rui Barbosa	597	32	629	5,2	6.609	6,9	-19,6	-7,6	2,0
Fund. Biblioteca Nacional	2.144	195	2.339	19,3	15.963	16,6	38,7	63,7	16,6
Fund. Cultural Palmares	195	42	238	2,0	1.715	1,8	27,0	61,3	20,1
Inst. Br. do Patr. Hist. Art. Nac.	4.312	762	5.074	41,9	40.747	42,3	15,8	32,4	12,2
Inst. Brasil. de Arte e Cultura	1.479	311	1.790	14,8	13.777	14,3	21,0	48,0	7,6
Total	10.474	1.639	12.113	100,0	96.399	100,0	15,9	35,3	11,2

Fonte: SRH/MP. Os dados foram calculados pelo regime de competência.

1 - Variação do acumulado de jan-99/dez-99 contra o acumulado de jan-98/dez-98.

1.44 - Despesa de Pessoal Civil do Executivo

Ministério do Meio Ambiente, dos Rec. Hídricos e da Amazônia Legal

Valores Nominais - dez/99

R\$ mil

	Composição						Variação % s/		
	Mês	2ª parcela 28,86%	Total	%	Acum.12 Últ.Meses	%	Ano Anterior		
							Mês anterior	Mês	Acumulado 12 meses ¹
Adm. Direta	1.344	175	1.520	2,9	11.933	2,7	17,1	26,8	18,2
IBAMA	24.426	3.261	27.687	52,2	233.063	51,9	8,4	24,7	8,8
DNOCS	19.675	4.172	23.846	44,9	203.969	45,4	6,5	46,1	8,9
Total	45.445	7.608	53.053	100,0	448.965	100,0	7,8	33,5	9,1

Fonte: SRH/MP. Os dados foram calculados pelo regime de competência.

1 - Variação do acumulado de jan-99/dez-99 contra o acumulado de jan-98/dez-98.

DESPESAS

1.45 - Despesa de Pessoal Civil do Executivo

Ministério do Planejamento, Orçamento e Gestão

	Valores Nominais - dez/99						R\$ mil		
	Composição						Variação % s/		
	Mês	2ª parcela 28,86%	Total	%	Acum.12 Últ.Meses	%	Ano Anterior		
Mês anterior							Mês	12 meses ¹	
A dm . Direta	14.768	2.637	17.405	21,6	136.059	20,6	-1,4	64,7	40,1
ENAP	546	157	703	0,9	5.701	0,9	19,1	29,0	7,9
IBGE	34.484	8.876	43.360	53,9	343.737	52,2	16,5	34,3	15,9
IPEA	5.004	937	5.941	7,4	59.733	9,1	-20,9	18,2	11,8
SUDENE	7.047	1.106	8.153	10,1	76.407	11,6	-8,6	26,0	6,8
SUDAM	2.354	298	2.652	3,3	23.038	3,5	3,4	39,5	6,2
SUFRAMA	1.733	467	2.201	2,7	14.415	2,2	44,4	90,2	25,9
Total	65.936	14.478	80.414	100,0	659.090	100,0	5,8	38,8	18,3

Fonte : SRH/MP. Os dados foram calculados pelo regime de competência.

1 - Variação do acumulado de jan-99/dez-99 contra o acumulado de jan-98/dez-98.

1.46 - Despesa de Pessoal Civil do Executivo

Ex-Territórios

	Valores Nominais - dez/99						R\$ mil		
	Composição						Variação % s/		
	Mês	2ª parcela 28,86%	Total	%	Acum.12 Últ.Meses	%	Ano Anterior		
Mês anterior							Mês	12 meses ¹	
Ex-Territ. Fed. do Acre	5.601	1.212	6.813	8,9	65.482	9,6	-5,7	36,8	17,4
Ex-Territ. Fed. do Amapá	19.833	3.783	23.616	30,7	235.822	34,7	-9,9	25,9	7,5
Ex-Territ. Fed. de Rondônia	29.564	2.691	32.256	41,9	235.341	34,6	33,7	27,2	14,8
Ex-Territ. Fed. de Roraima	12.026	2.243	14.270	18,5	142.738	21,0	-14,1	-21,7	0,4
Total	67.025	9.929	76.954	100,0	679.384	100,0	3,7	14,3	9,2

Fonte : SRH/MP. Os dados foram calculados pelo regime de competência.

1 - Variação do acumulado de jan-99/dez-99 contra o acumulado de jan-98/dez-98.

1.47 - Despesa de Pessoal Civil do Executivo
Instituições de Ensino Superior

Valores Nominais - dez/99

R\$ mil

	Composição						Variação % s/ ano anterior		
	2ª parcela		Total	%	Acum. 12 últ. meses	%	Mês anterior	ano anterior	
	Mês	28,86%						Mês	Acumulado 12 meses ¹
Fac. e Esc. Federais	13.884	1.006	14.889	2,4	124.382	2,3	9,5	13,1	11,3
Agric. de Mossoró	2.435	396	2.830	0,5	19.841	0,4	36,2	27,3	14,6
C. Agrárias do Pará	2.158	262	2.420	0,4	19.982	0,4	10,7	13,0	15,1
C. Médic. de P. Alegre	878	9	886	0,1	9.756	0,2	-3,2	-15,5	0,5
Eng. de Itajubá	2.275	185	2.460	0,4	19.047	0,3	17,5	18,6	21,6
Far. e Od. de Alfenas	1.310	113	1.423	0,2	11.636	0,2	7,8	4,3	18,3
Med. do Tr. Mineiro	4.242	1	4.243	0,7	39.636	0,7	-5,5	11,1	4,2
Odontol. de Diamantina	587	40	626	0,1	4.484	0,1	21,0	26,7	16,9
Fund. Universitárias	150.058	12.154	162.212	26,0	1.345.441	24,6	11,8	12,6	18,3
Amapá	679	89	768	0,1	6.162	0,1	6,5	39,8	49,7
Amazonas	7.734	889	8.623	1,4	76.073	1,4	1,9	11,4	18,4
Brasília	21.199	1.079	22.278	3,6	221.122	4,0	3,6	-32,7	30,3
Maranhão	9.057	367	9.424	1,5	93.668	1,7	-9,7	16,0	8,1
Mato Grosso	12.741	998	13.739	2,2	107.895	2,0	18,6	32,0	22,6
Mato Grosso do Sul	19.917	1.743	21.661	3,5	120.389	2,2	84,7	83,6	16,9
Ouro Preto	4.384	385	4.769	0,8	37.733	0,7	12,7	44,4	22,4
Pelotas	7.965	398	8.363	1,3	80.775	1,5	-6,9	9,7	15,5
Piauí	10.332	850	11.182	1,8	79.905	1,5	27,6	57,3	17,9
Rio de Janeiro (UNIRIO)	5.289	701	5.990	1,0	53.434	1,0	1,7	-12,3	-2,7
Rio Grande	6.811	200	7.011	1,1	63.412	1,2	-3,1	15,9	10,1
Rondônia	2.888	198	3.086	0,5	20.101	0,4	39,2	42,7	22,8
Roraima	1.525	112	1.637	0,3	12.292	0,2	17,0	31,3	26,3
São Carlos	6.089	505	6.593	1,1	57.782	1,1	5,5	34,4	24,0
São João Del Rei	1.978	184	2.162	0,3	14.597	0,3	35,4	40,8	27,0
Sergipe	5.833	558	6.391	1,0	57.977	1,1	-2,0	18,5	16,3
Uberlândia	15.054	1.734	16.787	2,7	139.543	2,6	8,4	7,2	17,9
Viçosa	10.582	1.166	11.748	1,9	102.583	1,9	-2,3	11,1	16,3
Univ. Federais	416.244	31.230	447.474	71,6	3.990.419	73,1	-0,3	15,9	11,5
Acre	3.807	1.086	4.892	0,8	37.084	0,7	24,2	41,2	24,1
Alagoas	11.155	734	11.890	1,9	99.591	1,8	6,1	19,7	3,0
Bahia	23.731	1.604	25.335	4,1	220.436	4,0	3,1	32,6	14,2
Ceará	23.552	1.314	24.866	4,0	222.820	4,1	0,8	13,0	8,6
Espírito Santo	11.730	961	12.691	2,0	108.297	2,0	5,0	17,3	17,5
Fluminense	25.802	2.139	27.941	4,5	267.959	4,9	-8,9	9,3	14,5
Goiás	13.072	971	14.044	2,2	133.523	2,4	-8,1	6,3	16,6
Juiz de Fora	8.067	557	8.624	1,4	83.202	1,5	-9,3	13,2	13,9
Lavras	4.232	56	4.289	0,7	30.742	0,6	21,6	3,6	11,9
Minas Gerais	29.225	3.070	32.295	5,2	304.068	5,6	-6,0	25,3	15,7
Pará	15.274	1.651	16.925	2,7	164.170	3,0	-7,1	1,4	10,7
Paraíba	33.377	3.816	37.193	6,0	291.890	5,3	15,1	18,4	10,4
Paraná	21.687	1.521	23.208	3,7	217.686	4,0	-6,1	23,0	15,2
Pernambuco	20.584	1.507	22.090	3,5	196.124	3,6	-0,3	25,8	1,8
Rio de Janeiro	55.950	1.963	57.913	9,3	550.598	10,1	-6,8	9,1	10,2
Rural de Pernambuco	5.422	487	5.909	0,9	56.721	1,0	-8,1	13,4	-2,8
Rural do Rio de Janeiro	7.208	848	8.056	1,3	73.819	1,4	-1,7	16,2	3,7
Rio Grande do Norte	21.655	2.608	24.264	3,9	191.658	3,5	15,4	47,3	9,8
Rio Grande do Sul	26.081	821	26.901	4,3	259.672	4,8	-8,1	3,7	14,5
Santa Catarina	28.233	1.869	30.102	4,8	218.553	4,0	20,7	17,0	13,5
Santa Maria	16.801	988	17.788	2,8	156.517	2,9	0,1	12,8	14,2
São Paulo	9.599	661	10.260	1,6	105.286	1,9	-12,5	-3,2	11,4
Total	580.186	44.390	624.575	100,00	5.460.243	100,00	2,8	15,0	13,1

Fonte: SRH/MP. Os dados foram calculados pelo regime de competência.

1 - Variação do acumulado de jan-99/dez-99 contra o acumulado de jan-98/dez-98.

DESPESAS

1.48 - Relação entre Despesa de Pessoal e Quantitativo(força de trabalho) de Servidores por Ministério/Entidade

Posição: dez/99

	Acumulado 12 meses ⁴ em %		
	Despesas ¹	Quantitativo ¹	Índice
	(a)	(b)	(a)/(b)
Presidência ²	0,68	0,88	0,77
EMFA	0,16	0,33	0,49
AGU	0,17	0,42	0,39
Ex-Territórios	3,39	4,75	0,71
Aeronautica	1,16	1,76	0,66
Agricultura	1,75	2,18	0,80
Assuntos Fundiários	1,24	1,17	1,06
Ciência e Tecnologia	1,34	1,03	1,30
Comunicações	0,22	0,30	0,73
Cultura	0,48	0,52	0,91
Educação	32,18	33,05	0,97
Esportes	0,03	0,04	0,92
Exército	1,30	2,33	0,56
Fazenda	9,25	5,45	1,70
Ind. e Comércio	0,53	0,48	1,10
Integ. Nacional	0,01	0,01	1,05
Justiça	8,62	4,57	1,89
Marinha	1,16	2,13	0,55
Meio-Ambiente	1,52	1,62	0,93
Minas e Energia	0,39	0,38	1,05
Planejamento	3,02	2,72	1,11
Previdência	8,67	8,45	1,03
Relações Exteriores ³	0,51	0,39	1,31
Saúde	18,53	22,57	0,82
Trabalho	2,87	1,57	1,83
Transporte	0,82	0,92	0,89
Total	100,0	100,0	1,00

Fonte: SRH/MP. Os dados referentes à despesa foram calculados pelo regime de competência.

Força de Trabalho = quantidade de vínculo (-) exercício descentralizado (-) lotação provisória (-) cedido.

1 - Inclui somente servidores ativos do Poder Executivo, base SIAPE

2 - Inclui os gastos da Vice-Presidência, AEB e SAE.

3 - Não inclui, neste cálculo, gastos e quantitativo com pessoal lotado no exterior.

4- Média no período entre jan/99 e dez/99

1.49 - Relação entre Despesa com Pessoal¹ e Receita Corrente Líquida da União²

Valores Nominais						R\$ milhões
	Despesa de	Receita	% de Dep. Pes. /	Receita	% de Dep. Pes. /	
	Pessoal	Corrente Líquida	Rec. Cor. LÍq. ³	Corrente da União	Rec. Cor. União	
Acum. em 95	37.825	67.298	56,2	127.094	29,8	
Jan-96	3.966	7.194	55,1	11.374	34,9	
Fev	2.984	4.985	59,9	10.079	29,6	
Mar	2.817	9.486	29,7	14.456	19,5	
Abr	3.073	6.200	49,6	12.223	25,1	
Mai	2.953	5.866	50,3	11.217	26,3	
Jun	3.884	6.499	59,8	11.374	34,1	
Jul	3.009	5.777	52,1	12.472	24,1	
Ago	3.136	6.160	50,9	11.551	27,1	
Set	2.998	5.945	50,4	11.804	25,4	
Out	2.755	6.546	42,1	12.376	22,3	
Nov	3.929	6.210	63,3	11.842	33,2	
Dez	5.062	18.484	27,4	21.749	23,3	
Acum. em 1996	40.567	89.353	45,4	152.515	26,6	
Jan-97	4.020	7.738	52,0	13.119	30,6	
Fev	3.065	7.644	40,1	13.057	23,5	
Mar	3.120	8.194	38,1	13.684	22,8	
Abr	3.287	8.680	37,9	15.078	21,8	
Mai	3.401	6.983	48,7	13.333	25,5	
Jun	4.146	7.900	52,5	12.767	32,5	
Jul	3.393	9.613	35,3	15.669	21,7	
Ago	3.134	7.156	43,8	14.128	22,2	
Set	3.219	8.365	38,5	14.124	22,8	
Out	3.255	8.046	40,5	15.450	21,1	
Nov	4.347	6.944	62,6	13.941	31,2	
Dez	6.142	9.778	62,8	20.923	29,4	
Acum. em 1997	44.530	97.041	45,9	175.271	25,4	
Jan-98	3.748	12.299	30,5	16.781	22,3	
Fev	3.660	7.477	48,9	15.888	23,0	
Mar	3.577	12.585	28,4	19.335	18,5	
Abr	3.434	9.275	37,0	17.356	19,8	
Mai	3.405	6.856	49,7	14.218	24,0	
Jun	4.832	10.004	48,3	17.653	27,4	
Jul	3.511	8.141	43,1	15.702	22,4	
Ago	3.745	6.049	61,9	13.976	26,8	
Set	3.623	14.115	25,7	22.114	16,4	
Out	3.698	6.262	59,1	13.889	26,6	
Nov	5.073	5.891	86,1	13.458	37,7	
Dez	5.638	5.538	101,8	19.989	28,2	
Acum. em 1998	47.945	104.491	45,9	200.359	23,9	
Jan-99	4.241	12.307	34,5	18.054	23,5	
Fev	3.783	9.721	38,9	15.364	24,6	
Mar	4.036	8.693	46,4	18.703	21,6	
Abr	3.664	13.795	26,6	17.514	20,9	
Mai	3.800	4.942	76,9	15.056	25,2	
Jun ⁴	4.936	9.730	50,7	16.558	29,8	
Jul	4.182	12.931	32,3	19.638	21,3	
Ago	3.949	11.544	34,2	18.476	21,4	
Set	3.785	11.840	32,0	18.677	20,3	
Out	3.891	10.681	36,4	17.839	21,8	
Nov	5.531	12.299	45,0	18.079	30,6	
Dez	5.774	11.372	50,8	24.063	24,0	
Acum. em 1999	51.571	129.854	39,7	218.022	23,7	

Elaborado: SRH/MP.

Fonte: STN/MP

1- Inclui administração direta (executivo civil e militar, legislativo e judiciário) e administração indireta (autarquias, fundações, empresas públicas e sociedade de economia mista).

2- Valores apurados pelo critério de competência.

3- O limite de participação das Despesas de Pessoal X Receita Corrente Líquida de definido na L.C. n° 82/95 (Lei Camata), não poderá exceder a 60% em cada exercício financeiro.

- A Receita Corrente Líquida corresponde à Receita Corrente da União menos:

- transferências constitucionais e legais;
- contribuição para o PIS/PASEP;
- benefícios previdenciários.

- Das Receitas Correntes estão deduzidos os val. relativos aos incentivos e restituições fiscais.

Das Receitas Correntes da União já estão deduzidos os valores relativos aos incentivos e às restituições fiscais.

Obs.: Os crescimentos da despesa de pessoal nos meses de dezembro ocorrem pelo aumento das contas:

- Precatórios dos Ativos
- Férias - Abono Constitucional e Pagamento Antecipado
- Exercícios Anteriores
- Restos a pagar

4- à partir de junho, o limite da participação das Despesas com Pessoal X Receita Corrente Líquida da União, definido na Lei Complementar n° 96, de 31 de maio de 1999 não poderá exceder a 50%.

% de Despesa de Pessoal / Receita Corrente Líquida

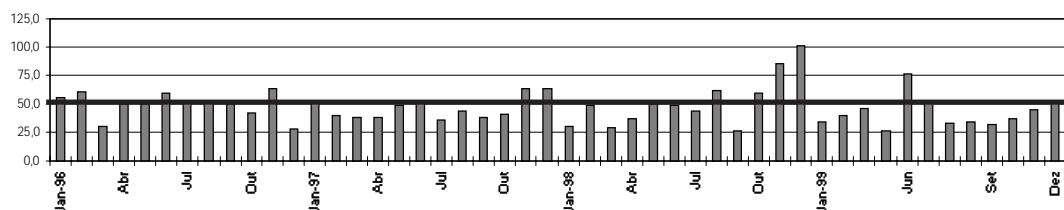

DESPESAS

1.50 - % de Participação da Despesa com Pessoal e Receita Corrente Líquida da União

	% de Despesa de Pessoal / Receita Corrente Líquida				Total
	Executivo	Legislativo	Legislativo	Judiciário	
Acum. em 95	50,6	1.196	1,8	3,8	56,2
Jan-96	49,6	140	1,9	3,6	55,1
Fev	52,6	144	2,9	4,4	59,9
Mar	26,6	87	0,9	2,2	29,7
Abr	44,5	89	1,4	3,7	49,6
Mai	44,9	90	1,5	3,9	50,3
Jun	52,2	155	2,4	5,2	59,8
Jul	46,6	117	2,0	3,5	52,1
Ago	45,6	91	1,5	3,9	50,9
Set	45,0	90	1,5	4,0	50,4
Out	37,1	65	1,0	4,0	42,1
Nov	57,7	37	0,6	5,0	63,3
Dez	23,0	339	1,8	2,5	27,4
Acum. em 1996	40,2	1.444	1,6	3,6	45,4
Jan-97	46,0	157	2,0	3,9	52,0
Fev	34,4	148	1,9	3,8	40,1
Mar	33,1	120	1,5	3,5	38,1
Abr	33,3	116	1,3	3,3	37,9
Mai	41,9	103	1,5	5,3	48,7
Jun	44,9	166	2,1	5,5	52,5
Jul	30,2	170	1,8	3,3	35,3
Ago	38,1	111	1,6	4,2	43,8
Set	33,7	102	1,2	3,5	38,5
Out	35,4	93	1,2	3,9	40,5
Nov	57,9	108	1,5	3,2	62,6
Dez	51,0	317	3,2	8,6	62,8
Acum. em 1997	39,7	1.708	1,8	4,4	45,9
Jan-98	23,7	156	1,3	5,5	30,5
Fev	37,8	156	2,1	9,0	48,9
Mar	23,2	163	1,3	3,9	28,4
Abr	31,2	137	1,5	4,3	37,0
Mai	42,3	124	1,8	5,6	49,7
Jun	43,3	126	1,3	3,8	48,3
Jul	35,1	182	2,2	5,8	43,1
Ago	54,0	129	2,1	5,8	61,9
Set	22,1	127	0,9	2,7	25,7
Out	51,5	103	1,6	5,9	59,1
Nov	77,6	119	2,0	6,5	86,1
Dez	84,6	334	6,0	11,2	101,8
Acum. em 1998	38,8	1.856	1,8	5,3	45,9
Jan-99	27,9	185	1,5	5,0	34,5
Fev	30,7	185	1,9	6,4	38,9
Mar	39,0	193	2,2	5,2	46,4
Abr	22,3	163	1,2	3,1	26,6
Mai	66,0	136	2,8	8,2	76,9
Jun	45,1	149	1,5	4,1	50,7
Jul	27,1	171	1,3	3,9	32,3
Ago	29,6	130	1,1	3,5	34,2
Set	27,5	130	1,1	3,4	32,0
Out	31,4	129	1,2	3,9	36,4
Nov	40,5	128	1,0	3,4	45,0
Dez	40,8	275	2,4	7,5	50,8
Acum. em 1999	33,6	1.974	1,5	4,6	39,7

Elaborado: SRH/MP.

2.1 - Quantitativo de Servidores da União por Situação Funcional

Posição - dez/99				
	<i>ATIVOS</i>	<i>APOSENTADOS</i>	<i>INST. PENSÃO</i>	<i>TOTAL</i>
Executivo	497.125	394.651	200.776	1.092.552
- Administr. Direta	207.830	225.548	148.606	581.984
- Autarquias	195.153	136.131	41.817	373.101
- Fundações	94.142	32.972	10.353	137.467
BACEN	4.446	0	0	4.446
MPU	7.061	0	0	7.061
Emp. Públicas	28.953	-	-	28.953
Soc. Economia Mista	7.748	-	-	7.748
Militares	321.466	128.252	164.398	614.116
Legislativo	21.343	8.685	3.776	33.804
Judiciário	79.677	15.353	5.052	100.082
Total	967.819	546.941	374.002	1.888.762
Transf. Intergovernamentais ¹	103.647	34.332	22.223	160.202

Elaborado: SRH/MP.

Fonte: SRH/MP e STN/MF

1 - N° de Empregados de outras esferas de Governo pagos com recursos das transferências Intergovernamentais .

2.2 - Participação do Quantitativo de Servidores da União por Situação Funcional em %

Posição - dez/99				
	<i>ATIVOS</i>	<i>APOSENTADOS</i>	<i>INST. PENSÃO</i>	<i>TOTAL</i>
Executivo	45,5	36,1	18,4	100,0
- Administr. Direta	35,7	38,8	25,5	100,0
- Autarquias	52,3	36,5	11,2	100,0
- Fundações	68,5	24,0	7,5	100,0
BACEN	100,0	0,0	0,0	100,0
MPU	100,0	0,0	0,0	100,0
Emp. Públicas	100,0	-	-	100,0
Soc. Economia Mista	100,0	-	-	100,0
Militares	52,3	20,9	26,8	100,0
Legislativo	63,1	25,7	11,2	100,0
Judiciário	79,6	15,3	5,0	100,0
Total	51,2	29,0	19,8	100,0
Transf. Intergovernamentais	64,7	21,4	13,9	100,0

Elaborado: SRH/MP.

Fonte: SRH/MP e STN/MF

SERVIDORES

2.3 - Quantitativo (força de trabalho) de Servidores Civis Ativos do Poder Executivo por Ministérios/Entidade

Posição - dez/99

	<i>Quantitativo</i> ¹	<i>Participação %</i>
Presidência ²	2.519	0,5
EMFA	1.692	0,3
AGU	2.196	0,4
Ex-Territórios	23.315	4,7
Aeronautica	8.651	1,7
Agricultura	10.771	2,2
Assuntos Fundiários	5.798	1,2
Ciência e Tecnologia	6.875	1,4
Comunicações	1.657	0,3
Cultura	2.585	0,5
Educação	165.510	33,3
Espportes	185	0,0
Exército	11.398	2,3
Fazenda	26.958	5,4
Ind. e Comércio	2.580	0,5
Integ. Nacional	184	0,0
Justiça	23.113	4,6
Marinha	10.290	2,1
Meio- Ambiente	8.024	1,6
Minas e Energia	1.872	0,4
Planejamento	13.164	2,6
Previdência	41.566	8,4
Relações Exteriores	3.051	0,6
Saúde	110.804	22,3
Trabalho	7.863	1,6
Transporte	4.504	0,9
Total	497.125	100,0

Fonte: SRH/MP.

Força de Trabalho = quantidade de vínculo (-) exercício descentralizado (-) lotação provisória (-) cedido.

1 - Inclui Administração Direta, Fundações e Autarquias do Poder Executivo.

2 - Inclui os servidores da Vice-Presidência, AEB e SAE.

Distribuição de Servidores Civis Ativos por Ministérios - %

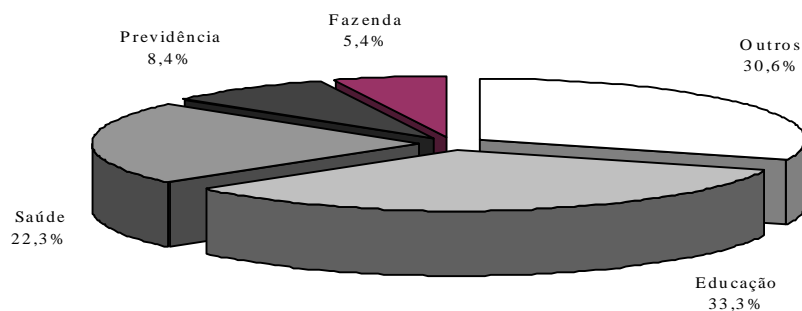

**3.1 - Distribuição de Servidores Civis do Poder Executivo
por Faixa de Remuneração - em %**

Posição - dez/99

R\$	Ativos (A)		Aposentados (B)		Total (A)+(B)	
	Mês	Média	Mês	Média	Mês	Média
	12 ult.meses		12 ult.meses		12 ult.meses	
Até 500	2,6	3,1	7,5	7,6	4,7	5,1
De 501 a 750	8,8	9,5	8,3	8,5	8,6	9,1
De 751 a 1000	12,6	14,4	16,8	17,3	14,5	15,6
De 1001 a 1250	24,4	22,4	21,0	21,3	22,9	21,9
De 1251 a 1500	12,6	15,2	14,8	14,0	13,6	14,7
De 1501 a 2500	20,8	18,7	14,6	14,7	18,1	16,9
De 2501 a 3500	7,7	7,5	7,0	6,7	7,4	7,1
De 3501 a 4500	4,7	4,0	2,9	3,0	3,9	3,6
De 4501 a 5500	2,5	3,1	2,0	2,5	2,3	2,8
De 5501 a 6500	1,2	1,0	1,5	1,9	1,3	1,4
De 6501 a 7500	1,2	0,6	1,7	1,1	1,4	0,8
De 7501 a 8500	0,6	0,3	1,3	0,8	0,9	0,5
Acima de 8.500	0,3	0,2	0,7	0,7	0,5	0,4
Total	100,0	100,0	100,0	100,0	100,0	100,0

Fonte: SRH/MP.

A variação de % entre: mês e média dos 12 últimos meses, decorre da aplicação do % de integralização dos 28,86%, pagas a partir de jul/98.

**Distribuição % por Faixa de Remuneração
média dos últimos 12 meses**

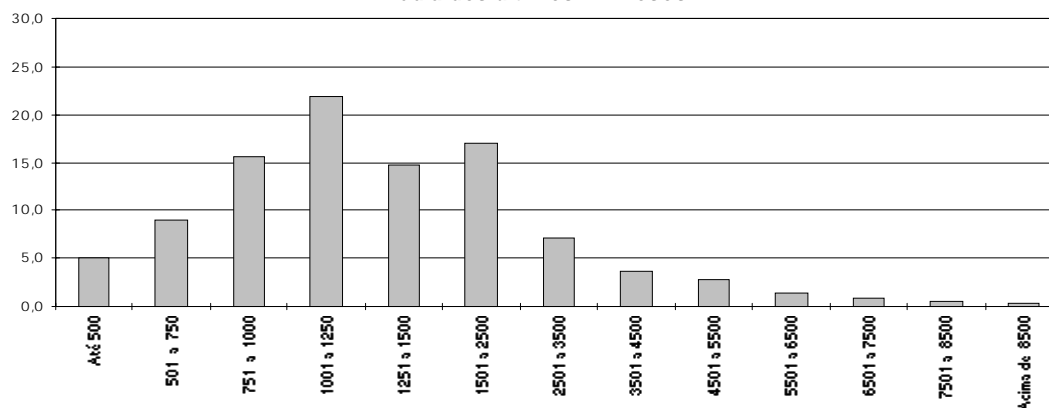

3.2 - Remuneração Média* de Servidores da União por Situação Funcional Posição - dez/99

	<i>ATIVOS</i>	<i>APOSENTADOS</i>	<i>INST. PENSÃO</i>	<i>TOTAL</i>
Executivo ^{1,2}	2.145	1.833	1.479	1.914
- Administ. Direta	2.301	1.574	1.318	1.772
- Autarquias	1.871	2.226	2.067	2.021
- Fundações	2.033	1.782	1.184	1.909
Emp. Públicas	2.942	-	-	2.942
Soc. Economia Mista	2.826	-	-	2.826
Militares	980	2.440	1.514	1.427
Legislativo	5.241	5.690	2.613	5.038
Judiciário	4.390	5.576	3.245	4.517
Transf. Intergovernamentais	-	-	-	1.059

Elaborado: SRH/MP.

Fonte: SRH/MP. e STN/MF

1- Inclui na administração direta o MPU

2- Inclui nas autarquias o BACEN

Média dos últimos 12 meses

* Corresponde à despesa total dividido pelo nº servidores

Remuneração Média Total dos Servidores da União

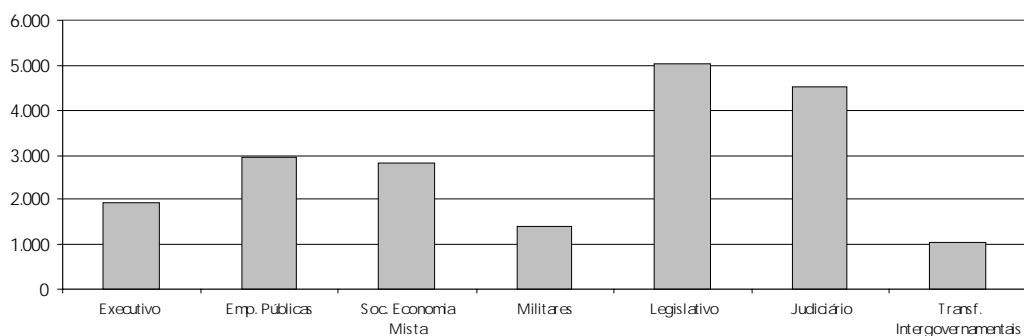

4.1 - Quantitativo de Aposentadorias por Poder

Posição - dez/98

	Composição				Variação %	
	Mês	%	Acum.12 últ.meses	%	Mês Anterior	Mesmo Mês Ano Anterior
Executivo	2.318	98,6	23.013	97,5	-8,0	-15,8
Civil	2.096	89,2	19.755	83,7	-8,3	-17,6
Militar	222	9,4	3.258	13,8	-5,0	5,7
Legislativo	14	0,6	399	1,7	35,7	-33,3
Judiciário	18	0,8	188	0,8	-50,0	157,1
Total	2.350	100	23.600	100,0	22,8	-15,5

Elaborado: SRH/MP.

Fonte: SFC/MF.

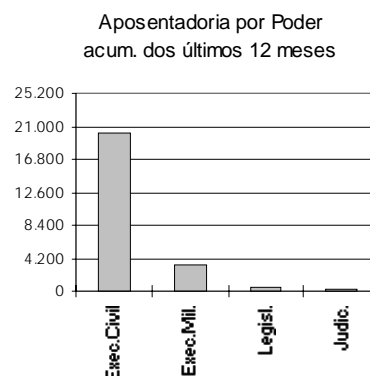

4.2 - Quantitativo de Aposentadorias dos Civis do Poder

Executivo

Posição - dez/98

	Composição				Variação %	
	Mês	%	Acum.12 últ.meses	%	Mês Anterior	Mesmo Mês Ano Anterior
Integral	534	25,5	5.540	28,0	11,7	-22,9
Proporcional	1.313	62,6	12.035	60,9	6,2	-19,1
Com p. e Invalidez	249	11,9	2.180	11,0	14,3	5,3
Total	2.096	100,0	19.755	100,0	9,1	-17,6

Elaborado: SRH/MP.

Fonte: SFC/MF

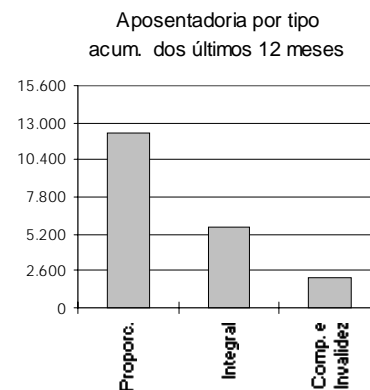

APOSENTADOS

4.3 - Quantitativo de Aposentadorias do Poder Executivo Civil por Cargo

Posição - dez/98

	Mês					Acumulado 12 últimos meses				
	Integral	Proporc.	Compuls. ¹	Total		Integral	Proporc.	Compuls. ¹	Total	
	a	b	c	a+b+c	Part.%	a	b	c	a+b+c	Part.%
Ag. Administrativo	58	251	33	342	16,3	573	2.263	253	3.089	15,6
Médico	38	114	13	165	7,9	249	915	144	1.308	6,6
Professor Adj./3º Grau	69	31	4	104	5,0	631	349	65	1.045	5,3
Aux. Enfermagem	32	84	18	134	6,4	244	650	133	1.027	5,2
Aux. Op. Serv. Diversos	17	64	8	89	4,2	238	563	142	943	4,8
Assist. Administração	13	52	9	74	3,5	99	402	91	592	3,0
Ag. Portaria	17	26	11	54	2,6	116	228	89	433	2,2
Ag. Saúde Pública	13	18	7	38	1,8	188	145	65	398	2,0
Assistente Social	5	15	0	20	1,0	50	232	5	287	1,5
Motorista	10	21	6	37	1,8	139	209	65	413	2,1
Patrulheiro Rodoviário	53	1	4	58	2,8	215	3	13	231	1,2
Enfermeiro	4	28	0	32	1,5	46	194	16	256	1,3
Professor 1º/2º Grau	23	6	4	33	1,6	488	117	34	639	3,2
Outros	182	602	132	916	43,7	2.264	5.765	1.065	9.094	46,0
Total	534	1.313	249	2.096	100,0	5.540	12.035	2.180	19.755	100,0

Elaborado: SRH/MP.

Fonte: SRH/MP.

1 - Inclui aposentados por invalidez.

Informações Anuais e Analíticas

1.1 - Despesas com Pessoal da União - Acumulado no Ano
Valores Reais (base-dez/97)

	<i>R\$ bilhões</i> ¹	<i>Índice (1987=100)</i>	<i>em % do PIB</i>
87	19,7	100,0	3,46
88	24,2	122,7	4,26
89	29,9	151,6	6,68
90	34,4	174,7	6,42
91	28,2	143,3	4,83
92	23,0	116,7	4,58
93	31,1	157,7	4,89
94	35,9	181,9	5,06
95	46,6	236,5	5,76
96	45,3	229,8	5,43
97	45,7	231,7	5,74
98	47,4	240,5	5,31
99 ²	45,7	231,9	

Elaborado: SRH/MP.

Fonte : SRH/MP.

1- Corrigidos pelo IGP-DI/FGV. Valores apurados pelo critério de competência.

2- Acumulado de jan/99 a dez/99.

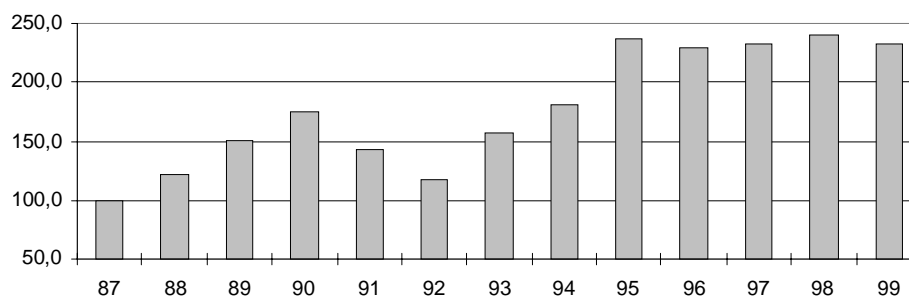
Índice de despesa com Pessoal - acumulado no ano
1987=100

1.2 - Relação da Despesa com Pessoal da União e à Receita Disponível ^{1,2}

	<i>Despesas Pessoal</i>	<i>Receita Disponível</i>	<i>% da Desp. Pessoal em</i>
	<i>% var no ano</i>	<i>% var no ano</i> ³	<i>relação à Rec. Disponível</i> ⁴
Média 82/84			38,3%
Média 85/86			38,8%
87	12,2%	-6,1%	44,0%
88	13,4%	-10,7%	55,8%
89	-9,9%	9,3%	46,0%
90	33,5%	2,2%	60,1%
91	-33,7%	-31,2%	57,9%
92	-6,7%	-5,5%	57,2%
93	27,4%	20,8%	60,4%
94	43,2%	53,8%	56,2%
95	22,8%	10,2%	62,6%
96	-1,7%	-0,9%	62,1%
97	0,5%	12,5%	55,5%
98	6,5%	124,8%	26,3%
99 ⁵	1,2%	-42,8%	46,5%

Elaborado: SRH/MP.

Fonte: Exec. Financeira do Tesouro Nacional; dados levantados pelo critério de **caixa** (liberação), que difere do utilizado na tabela 1.1; portanto, as variações no gasto com pessoal apresentam alguma diferença em relação ao mesmo cálculo baseado em valores da Tabela 1.1.

1- O objetivo desta tabela é mostrar:

- a estreita correlação entre as variações anuais nas despesas de pessoal e na receita disponível nos últimos anos e;
- a evolução da parcela da receita disponível destinada ao pagamento de pessoal.

2- Os valores são de dez/96 e foram deflacionados pelo INPC/IBGE.

3- Receita disponível = Rec. trib. líquida (-) liberações vinculadas

Receita trib. líquida = Rec. trib. bruta (-) incentivos fiscais

Liberações vinculadas = transferências legais e constitucionais

4- Esse cálculo não corresponde ao critério estabelecido pela L. C. 82/95 (Lei Camata), que

considera também, entre outros, as receitas e despesas da Previdência Social não incluídas aqui.

5- Acumulado de jan/99 a dez/99.

Despesa de Pessoal em relação à Receita Disponível - %

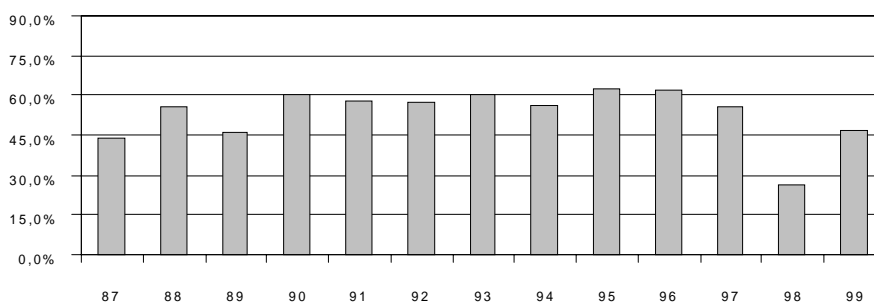

1.3 - Despesa com Pessoal da União - por Poder

	Valores Reais (base-dez/97) ¹				R\$ milhões
	<i>Executivo</i>	<i>Legislativo</i>	<i>Judiciário</i>	<i>Transferências Intergovern.</i>	<i>Total</i>
1987	17.057	629	716	1.313	19.715
1988	21.236	844	834	1.275	24.189
1989	25.578	1.000	1.510	1.796	29.884
1990	28.891	1.106	2.085	2.365	34.448
1991	23.599	975	1.872	1.797	28.243
1992	19.162	777	1.700	1.360	22.999
1993	25.812	862	2.461	1.948	31.083
1994	30.013	977	2.624	2.251	35.865
1995	38.933	1.493	3.410	2.800	46.635
1996	37.902	1.601	3.521	2.289	45.314
1997	37.450	1.752	4.367	2.123	45.691
1998	37.949	1.835	5.517	2.118	47.418
1999 ²	36.683	1.757	5.268	2.021	45.729

Elaborado: SRH/MP.

Fonte : Tesouro Nacional; os dados foram apurados pelo critério de competência.

1- Corrigidos pelo IGP-DI/FGV.

2- Acumulado de jan/99 a dez/99.

1.4 - Despesas com Pessoal da União - por Poder

	Índice 1987 = 100 ¹				
	<i>Executivo</i>	<i>Legislativo</i>	<i>Judiciário</i>	<i>Transferências Intergovern.</i>	<i>Total</i>
1987	100,0	100,0	100,0	100,0	100,0
1988	124,5	134,0	116,5	97,1	122,7
1989	150,0	158,9	210,9	136,8	151,6
1990	169,4	175,8	291,1	180,2	174,7
1991	138,4	154,9	261,4	136,9	143,3
1992	112,3	123,5	237,4	103,6	116,7
1993	151,3	137,0	343,6	148,4	157,7
1994	176,0	155,2	366,4	171,4	181,9
1995	228,3	237,1	476,3	213,2	236,5
1996	222,2	254,4	491,7	174,3	229,8
1997	219,6	278,4	609,8	161,7	231,8
1998	222,5	291,5	770,4	161,3	240,5
1999	215,1	279,2	735,7	153,9	231,9

Elaborado: SRH/MP.

Fonte : Tesouro Nacional; os dados foram apurados pelo critério de competência.

1 - Tabela feita com base na Tabela 1.3.

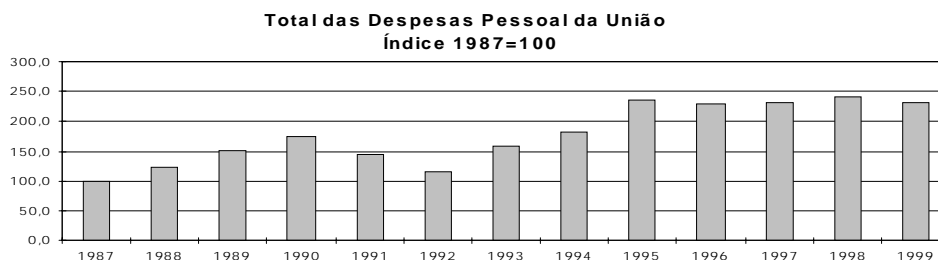

DESPESAS

1.5 - Despesa com Pessoal da União - Ativos e Aposentados Valores Reais (base-dez/97) ¹

R\$ milhões

	Ativos	Aposentados	Benefícios	Transferências	Total
			Globais e Ajustes	Intergover.	
1987	12.533	4.576	1.294	1.313	19.715
1988	15.871	5.712	1.196	1.268	24.047
1989	19.534	6.810	1.578	1.785	29.708
1990	23.042	8.826	26	2.351	34.246
1991	19.558	6.733	0	1.787	28.078
1992	15.347	6.165	0	1.352	22.864
1993	17.260	11.704	0	1.937	30.901
1994	19.234	14.615	(432)	2.237	35.655
1995	25.497	18.079	0	2.783	46.359
1996	24.643	18.328	0	2.282	45.253
1997	24.729	18.837	0	2.123	45.689
1998	24.774	20.526	0	2.118	47.418
1999 ²	23.242	20.466	0	2.021	45.729

Elaborado: SRH/MP.

Fonte: Tesouro Nacional; os dados foram apurados pelo critério de competência.

1- Corrigidos pelo IGP-DI/FGV.

2- Acumulado de jan/99 a dez/99.

1.6 - Despesa com Pessoal da União - Ativos e Aposentados Índice 1987 = 100 ¹

	Ativos	Aposentados	Benefícios	Transferências	Total
			Globais e Ajustes	Intergover.	
1987	100,0	100,0	100,0	100,0	100,0
1988	127,3	125,5	93,0	97,1	122,7
1989	156,7	149,7	122,7	136,8	151,5
1990	184,9	194,0	2,1	180,2	174,7
1991	156,9	148,0	0,0	136,9	143,2
1992	123,1	135,5	0,0	103,6	116,6
1993	138,5	257,2	0,0	148,4	157,6
1994	154,3	321,2	-33,6	171,4	181,9
1995	204,6	397,3	0,0	213,2	236,5
1996	196,8	400,9	0,0	174,2	229,8
1997	197,3	411,6	0,0	161,7	231,7
1998	197,6	448,5	0,0	161,3	240,5
1999	185,4	447,3	0,0	154,0	232,0

Elaborado: SRH/MP.

Fonte: Tesouro Nacional; os dados foram apurados pelo critério de competência.

1- Tabela construída com base na Tabela 1.5.

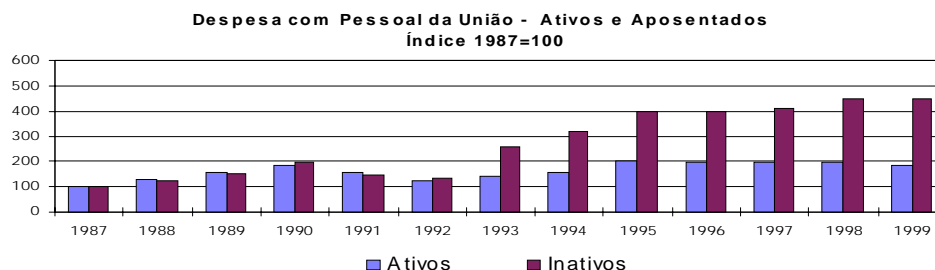

**1.7 - Composição da Despesa com Pessoal da União
Ativos e Aposentados - em %**

	<i>Ativos</i>	<i>Aposentados</i>	<i>Benefícios</i>		<i>Total</i>
			<i>Globais e Ajustes</i>	<i>Transferências Intergover.</i>	
1987	63,6	23,2	6,6	6,7	100,0
1988	66,0	23,8	5,0	5,3	100,0
1989	65,8	22,9	5,3	6,0	100,0
1990	67,3	25,8	0,1	6,9	100,0
1991	69,7	24,0	0,0	6,4	100,0
1992	67,1	27,0	0,0	5,9	100,0
1993	55,9	37,9	0,0	6,3	100,0
1994	53,9	41,0	1,2	6,3	100,0
1995	55,0	39,0	0,0	6,0	100,0
1996	54,5	40,5	0,0	5,0	100,0
1997	54,1	41,2	0,0	4,6	100,0
1998	52,2	43,3	0,0	4,5	100,0
1999 ¹	50,8	44,8	0,0	4,4	100,0

Elaborado: SRH/MP.

Fonte : Tesouro Nacional; os dados foram apurados pelo critério de competência.

1- Acumulado de jan/99 a dez/99.

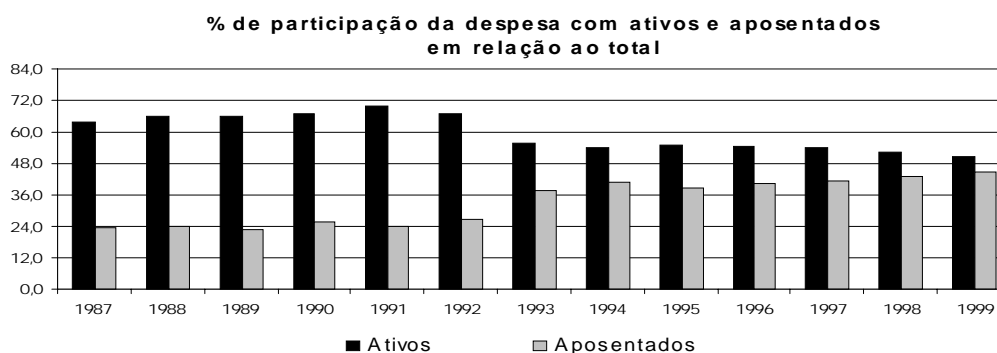

DESPESAS

1.8 - Variação Anual Acumulada da Despesa do Pessoal Civil do Poder Executivo

GRUPOS DE DESPESA	R\$ mil		
	1999 jan a dez	% var. em rel. ao mesmo per. ano ant.	Contribuição p/ variação (%)
ATIVOS	11.643.130	9,7	37,6
Vencimento Básico	2.703.408	19,3	16,1
Grat. de Cargos - GAE/GDP/etc	5.097.921	1,8	3,3
Peric.-Insal.-Especiais-Expostas	147.809	-14,1	-0,9
Grat. de Função - DAS/FG/etc	394.965	8,2	1,1
Anuênios	256.265	32,1	2,3
Décimos	341.842	6,6	0,8
Hora Extra	8.434	-5,3	0,0
Outras despesas variáveis	314.561	57,4	4,2
Desp. Variáveis- Pes. Militar	6.939	11,9	0,0
Obrigações Patronais	1.190.693	15,3	5,8
Férias	326.531	34,0	3,0
13º Salário	853.763	6,6	1,9
APOSENTADOS E PENSIONISTAS	12.024.276	10,3	41,2
Aposentados	7.679.109	8,5	22,1
Pensionistas	3.234.064	11,3	12,1
13º Salário - Apos. e Pens.	1.111.103	20,8	7,0
Despesas de Exercícios Anteriores	22.594	-88,5	-6,3
28,86% - parcela	686.748		25,2
Folha Suplementar	363.450	176,0	8,5
Sentenças Judiciárias	1.729.730	-8,8	-6,1
SUBTOTAL	26.469.928	11,5	100,0
Empresas Estatais	1.262.804		
T O T A L	27.732.732		

Elaborado: SRH/MP

Fonte: SRH/MP

1.9 - Despesa dos Servidores Federais da União por Poder Acumulado Ano

Valores Reais - (base-dez/97)		R\$ milhões				
		1995	1996	1997	1998	1999
PODER EXECUTIVO	Ativos	21.935	20.799	20.071	19.132	17.976
	Inativos	11.541	11.663	11.646	12.477	12.320
	Inst.Pensão	5.456	5.443	5.731	6.340	6.386
	TOTAL	38.932	37.905	37.449	37.949	36.682
- Cíveis ¹	Ativos	15.868	14.669	14.282	12.514	13.001
	Inativos	8.369	8.414	8.490	8.803	8.663
	Inst.Pensão	3.097	3.191	3.215	3.453	3.471
	TOTAL	27.334	26.274	25.987	24.770	25.125
- Empresas Públicas	Ativos	1.115	1.294	1.171	1.123	1.026
- Soc.Economista Mista	Ativos	291	284	273	285	252
- Militares	Ativos	4.662	4.552	4.345	5.211	3.697
	Inativos	3.172	3.249	3.156	3.674	3.658
	Inst.Pensão	2.359	2.252	2.516	2.886	2.914
	TOTAL	10.193	10.053	10.018	11.771	10.269
PODER LEGISLATIVO	Ativos	1.112	1.165	1.271	1.289	1.200
	Inativos	315	357	391	453	455
	Inst.Pensão	66	80	89	93	103
	TOTAL	1.492	1.602	1.751	1.835	1.757
PODER JUDICIÁRIO	Ativos	2.600	2.712	3.385	4.353	4.066
	Inativos	662	665	819	979	1.014
	Inst.Pensão	147	141	164	184	189
	TOTAL	3.409	3.518	4.368	5.517	5.268
SUB-TOTAL	Ativos	25.647	24.677	24.727	24.774	23.241
	Inativos	12.517	12.685	12.856	13.910	13.789
	Inst.Pensão	5.669	5.663	5.984	6.617	6.677
	TOTAL	43.833	43.025	43.567	45.301	43.708
TRANSFERÊNCIAS INTERGOVERNAMENTAIS		2.800	2.289	2123	2.118	2.021
TOTAL		46.633	45.314	45.689	47.418	45.729

Elaborado: SRH/MP.

Fonte: SRH/MP e STN/MF

1- Inclui Administração Direta, Autarquias, Fundações, Bacen e MPU e EPU - encargos previdenciários da união e servidores do MRE lotados no exterior.

No ano de 1999 foram considerados os últimos 12 meses.

Corrigidos pelo IGP-DI/FGV.

SERVIDORES

2.1 - Quantitativo de Servidores Civis Federais da União por Poderes de 1991 a 1999

		1991	1992	1993	1994	1995	1996	1997	1998	1999
PODER EXECUTIVO	Ativos	986.034	991.888	962.945	957.631	940.155	917.974	888.710	830.180	855.292
	Inativos	348.630	411.919	422.514	433.433	482.401	500.411	497.423	514.188	522.903
	Inst.Pensão	132.750	149.737	232.916	283.944	294.945	335.620	348.956	365.303	365.174
	TOTAL	1.467.414	1.553.544	1.618.375	1.675.008	1.717.501	1.754.005	1.735.089	1.709.671	1.743.369
- Civis										
- Administração Direta	Ativos	154.958	173.891	178.225	181.494	244.961	238.228	225.685	218.397	207.830
	Inativos	160.361	202.891	206.666	209.733	219.325	223.000	212.427	227.626	225.548
	Inst.Pensão	-	5.829	62.821	104.185	104.744	135.867	144.114	146.636	148.606
	TOTAL	315.319	382.611	447.712	495.412	569.030	597.095	582.226	592.659	581.984
- Autarquias	Ativos	321.738	324.125	301.844	279.383	208.994	211.063	203.854	198.452	195.153
	Inativos	72.500	87.697	90.086	94.502	120.777	126.553	129.518	135.354	136.131
	Inst.Pensão	-	4.676	21.786	25.688	33.766	37.202	38.767	40.402	41.817
	TOTAL	394.238	416.498	413.716	399.573	363.537	374.818	372.139	374.208	373.101
- Fundações	Ativos	121.679	122.854	112.829	122.143	113.734	105.445	102.186	96.871	94.142
	Inativos	12.014	15.448	16.982	19.070	24.790	28.346	30.677	32.195	32.972
	Inst.Pensão	-	757	5.969	7.187	6.012	8.846	9.439	9.894	10.353
	TOTAL	133.693	139.059	135.780	148.400	144.536	142.637	142.302	138.960	137.467
- Empresas Públicas	Ativos	37.106	36.688	36.280	36.042	35.932	32.086	30.420	30.955	28.953
	TOTAL	37.106	36.688	36.280	36.042	35.932	32.086	30.420	30.955	28.953
- Soc.Economista Mista	Ativos	20.553	19.927	19.394	16.101	15.712	8.729	5.117	7.974	7.748
	TOTAL	20.553	19.927	19.394	16.101	15.712	8.729	5.117	7.974	7.748
- Militares										
PODER LEGISLATIVO	Ativos	330.000	314.403	314.373	322.468	320.822	322.423	321.448	277.531	321.466
	Inativos	103.755	105.883	108.780	110.128	117.509	122.512	124.801	119.013	128.252
	Inst.Pensão	132.750	138.475	142.340	146.884	150.423	153.705	156.636	168.371	164.398
	TOTAL	566.505	558.761	565.493	579.480	588.754	598.640	602.885	564.915	614.116
PODER JUDICIÁRIO	Ativos	15.016	-	17.043	-	17.402	17.623	19.155	18.787	21.343
	Inativos	8.050	-	3.439	-	4.221	4.078	4.771	4.798	8.685
	Inst.Pensão	1.433	-	-	-	1.992	2.087	2.192	2.339	3.776
	TOTAL	24.499	-	20.482	-	23.615	23.788	26.118	25.924	33.804
TOTAL GERAL	Ativos	-	-	-	65.132	64.561	69.646	74.504	76.207	79.677
	Inativos	-	-	-	13.712	14.831	11.518	13.680	15.225	15.353
	Inst.Pensão	-	-	-	-	3.122	3.917	4.373	4.775	5.052
	TOTAL	-	-	-	78.844	82.514	85.081	92.557	96.207	100.082
TOTAL GERAL	Ativos	-	-	-	-	1.022.118	1.005.243	982.369	925.174	956.312
	Inativos	-	-	-	-	501.453	516.007	515.874	534.211	546.941
	Inst.Pensão	-	-	-	-	300.059	341.624	355.521	372.417	374.002
	TOTAL	-	-	-	-	1.823.630	1.862.874	1.853.764	1.831.802	1.877.255

Elaborado: SRH/MP.
Fonte: SRH/MP, SOF/MP e STN/MP

1. Pessoal Civil, Administração Direta, Autarquias e Fundações, não inclui BACEN e MPU.

Fonte: 1991, 1992, 1993, 1994, 1995, 1996, 1997, 1998 e 1999 - SIAPE-MARE;

Em 1993 e 1994, a abertura para a administração Direta, Autarquias e Fundações está estimada a partir da distribuição percentual disponível de meses específicos de cada um destes anos;

Os dados de 1995, 1996, 1997, 1998 e 1999 referem-se ao mês de dezembro dos respectivos anos;

A convenção dos instituidores de pensão dos sistemas DATAPREV/INSS e APSIS/MP para o SIAPE começou no ano de 1992 e foi gradativa ao longo do tempo, por isso há uma grande evolução em alguns períodos.

Em 1994 e 1995, os servidores do antigo INAMSP (Autarquia) passaram para o Ministério da Saúde, por isso há uma mudança significativa do quantitativo na Administração Direta e nas Autarquias em 1995.

A partir de 1996 foi considerado o critério de Força de Trabalho=quantidade de vínculos (-) exercício descentralizado (-) lotação provisória (-) cedidos.

2. Empresas Públicas e sociedade de economia mista. Mês referência = dezembro.

Fonte: 1991/1994 - SEST/MPQ;

Fonte: 1995 - SOF/MPQ;

Fonte: 1996, 1997, 1998 e 1999 - STN/MP. Mês referência de Empresa Pública-novembro e de Sociedade de Economia Mista-dezembro.

Os aposentados e Instituidores de Pensão são pagos pela Previdência Social (DATAPREV/INSS);

Os quantitativos de funcionários referem-se somente àqueles pagos pelo Tesouro Nacional.

3. Pessoal Militar. Mês referência = novembro.

Fonte: 1991/1995 - EMFA

Fonte: 1996, 1997, 1998 e 1999 - SIAF/MP

4. Poder Legislativo. Mês referência = novembro.

Fonte: 1991 - REL. CPI/PREV; 1993 - Documentos internos relativos à prestação de contas do TCU; 1994 - LDO e 1995 - Portaria DOU, LDO/95 e ADM/STN);

Fonte: 1996, 1997, 1998 e 1999 - SIAF/MP

Os dados relativos a 1992 não foram fornecidos;

Incluem cargos comissionados de livre provimento.

5. Poder Judiciário. Mês referência = dezembro.

Fonte: 1991/1995 - SOF/MPQ e ADM/STN)

Fonte: 1996, 1997, 1998 e 1999 - SIAF/MP. Mês referência dezembro e novembro, respectivamente.

Obs.: Não consta BACEN e MPU

2.2 - Quantitativo (força de trabalho) de Servidores Civis do Poder Executivo dos Ex-Territórios¹ por Situação de Vínculo

	1996	%	1997	%	1998	%	1999 ²	%
<i>Ativos</i>	27.109	71,6	25.247	70,0	24.573	68,0	23.248	65,6
<i>Aposentados</i>	7.388	19,5	7.159	19,9	7.729	21,4	8.180	23,1
<i>Inst. de Pensão</i>	3.383	8,9	3.644	10,1	3.815	10,6	4.014	11,3
<i>Total</i>	37.880	100,0	36.050	100,0	36.117	100,0	35.442	100,0

Fonte: SRH/MP.

1 - Inclui Acre, Amapá, Rondônia e Roraima

2 - Posição de dez/99

Inclui Servidores Civis da administração direta, fundações e autarquias do Poder Executivo

Em 1996, 1997 e 1998 foi considerado o quantitativo do mês de dezembro de cada ano.

Força de Trabalho= quantidade de vínculo (-) exercício descentralizado (-) lotação provisória (-) cedido

2.3 - Evolução do Quantitativo de Servidores Civis

	<i>Civis do Poder Executivo¹</i>	<i>Civis do Poder Executivo + Empregados das Estatais²</i>
1988	705.548	
1989	712.740	1.488.608
1990	628.305	1.312.682
1991 ³	598.375	1.238.817
1992 ⁴	620.870	1.261.037
1993	592.898	1.236.538
1994	583.020	1.216.058
1995	567.689	1.140.711
1996	554.736	1.068.063
1997 ⁵	531.725	994.805
1998	513.720	919.732
1999 ⁶	497.125	

Elaborado: SRH/MP.

Fonte: SRH-SEST/MP.

8

1 - Número de servidores civis ativos do Poder Executivo (adm. direta, autarquias e fundações).

- Até 1991, uma parcela significativa destes servidores eram celetistas.

2 - Inclui servidores civis ativos do Poder Executivo e empregados das estatais.

3 - Em 1991 => ocorreu desligamento de servidores - Gov. Collor.

4 - Em 1992 => ocorreu a reintegração dos servidores - Gov. Collor.

5 - A partir de jun/97 considerado o critério de Força de Trabalho

Força de Trabalho= quantidade de vínculo (-) exercício descentralizado (-) lotação provisória (-) cedido.

6 - Posição de dez/99.

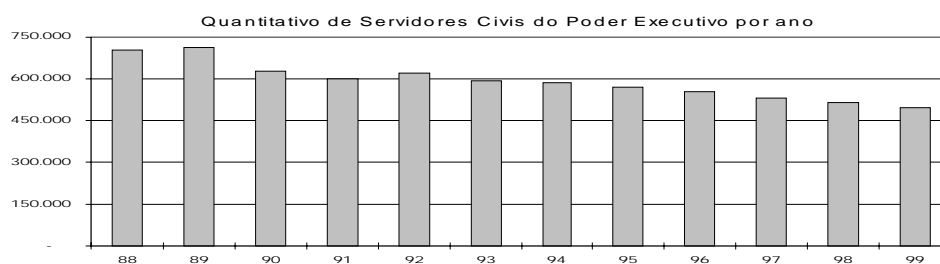

2.4 - Idade Média dos Servidores Civis do Poder Executivo por Situação de Vínculo ¹

Posição: dez/99

	Masculino	Feminino	Total
Ativos	44	43	43
Aposentados	67	62	65
Inst. de Pensão ²	59	57	59
Total	55	51	54

Fonte: SRH/MP.

1 - Inclui Servidores Civis da administração direta, fundações e autarquias do Poder Executivo

2- No caso do Inst. de Pensão a idade média se refere idade do servidor quando do falecimento.

2.5 - Distribuição dos Servidores Civis Ativos do Poder Executivo por Sexo e Faixa Etária

Posição - dez/99

Faixa Etária	Masculino		Feminino		Total	
	Quantid.	Part. %	Quantid.	Part. %	Quantid.	Part. %
Até 20	253	0,1	178	0,1	431	0,1
21 a 25	3.337	1,2	3.013	1,4	6.350	1,3
26 a 30	13.268	4,8	11.197	5,1	24.465	4,9
31 a 35	30.788	11,0	24.620	11,3	55.408	11,1
36 a 40	52.658	18,9	47.283	21,7	99.941	20,1
41 a 45	61.619	22,1	56.477	25,9	118.096	23,8
46 a 50	55.842	20,0	40.524	18,6	96.366	19,4
51 a 55	34.890	12,5	19.927	9,1	54.817	11,0
56 a 60	16.011	5,7	9.708	4,5	25.719	5,2
61 a 65	7.572	2,7	3.816	1,8	11.388	2,3
66 a 70	2.668	1,0	1.088	0,5	3.756	0,8
mais de 70	296	0,1	87	0,0	383	0,1
Não classificada ¹	2	0,0	3	0,0	5	0,0
Total	279.204	100,0	217.921	100,0	497.125	100,0

Fonte: SRH/MP.

1 - Não constam informações s/ sexo e idade no cadastro SIAPE.

Distribuição dos Servidores por Faixa Etária

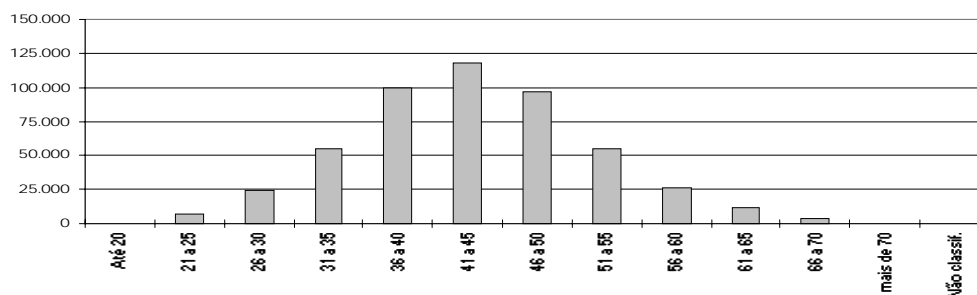

2.6 - Quantitativo (força de trabalho) de Servidores Civis Ativos do Poder Executivo por Nível de Escolaridade¹ do Cargo

Nível	1996	%	1997	%	1998	%	1999 ³	%
Superior	185.579	33,5	182.303	34,3	177.694	34,6	180.873	36,4
Intermediário	321.408	57,9	302.503	56,9	289.797	56,4	270.534	54,4
Auxiliar	31.845	5,7	29.554	5,6	28.306	5,5	26.981	5,4
Sem Informação ²	15.934	2,9	17.365	3,3	17.923	3,5	18.737	3,8
TOTAL	554.767	100,0	531.732	100,0	513.722	100,0	497.125	100,0

Fonte: SRH/MP.

1- Não inclui aposentados e instituidores de pensão, sendo considerados só cargo ocupados.

2- Funções - DAS (não tem informações de escolaridade para função) e sem informação no cadastro.

3 - posição dez/99

No ano de 1996, 1997, 1998 os dados são posição de dezembro

Força de Trabalho= quantidade de vínculo (-) exercício descentralizado (-) lotação provisória (-) cedido

Quantitativo de Serv. Cíveis Ativos Federais por Nível de Escolaridade do Cargo

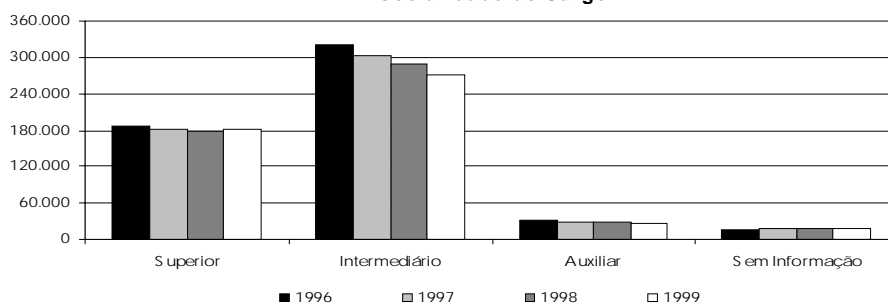

2.7 - Distribuição dos Servidores Civis Ativos do Poder Executivo por Nível de Escolaridade do Servidor

Posição - dez/99

Nível Escolaridade	Distribuição
Analfabeto	0,3%
Alfabetizado sem cursos regulares	0,5%
Primeiro grau incompleto	11,3%
Primeiro grau	7,5%
Segundo grau incompleto	3,5%
Segundo grau ou técnico	24,4%
Superior incompleto	4,3%
Superior	31,3%
Aperfeiçoamento / Espec. / Pós-Graduação	8,2%
Mestrado	5,1%
Doutorado ¹	3,6%
Não Classificada	0,0%
Total	100,0%

Fonte: SRH/MP.

1 - Inclui Phd, Livre docência e Pós-doutorado.

Informação é solicitada quando o servidor ingressa no serviço público, significa que poderá não estar atualizada em decorrência da reduzida periodicidade de atualização desta informação.

SERVIDORES

2.8 - Distribuição dos Servidores Civis Ativos do Poder Executivo e dos Trabalhadores do Set. Privado por Nível de Escolaridade

<i>Escolaridade</i>	<i>% Privado</i> ¹	<i>% Serv.Público</i> ²
Analfabeto	4,6	0,8
1º grau incompleto	41,4	11,3
1º grau completo	12,9	7,5
2º grau incompleto	5,7	3,5
2º grau completo	19,6	24,4
Superior incompleto	4,1	4,3
Superior completo	11,7	48,1
Total	100,0	100,0

Elaborado: SRH/MP.

1 - Anuário Estatístico do IBGE- posição do 3º trimestre de 1996 das Regiões Metropolitanas de Recife, Salvador, Belo Horizonte, Rio de Janeiro, São Paulo e Porto Alegre.

2 - SRH/MP, posição de dez/99.

Distribuição dos servidores do Poder Executivo e do Setor Privado por Nível de Escolaridade - %

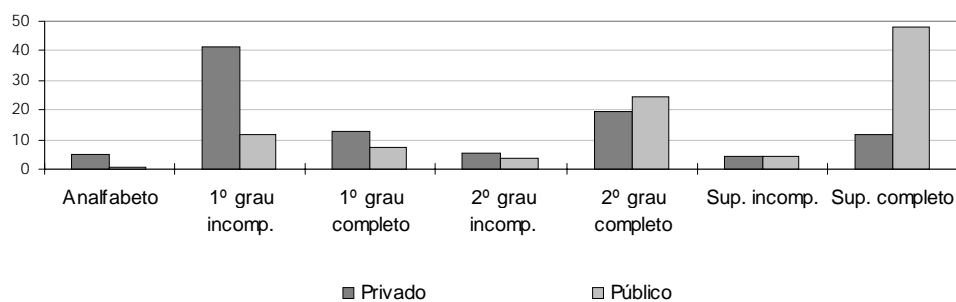

2.9 - Quantitativo (força de trabalho) de Servidores Civis do Poder Executivo

por Nível de Escolaridade do Cargo e por Ministério ¹

Posição - dez/99

	<i>Superior</i>		<i>Intermediário</i>		<i>Auxiliar</i>		<i>Sem Informação</i> ²		<i>Total</i>	
	<i>Qtd</i>	<i>%</i>	<i>Qtd</i>	<i>%</i>	<i>Qtd</i>	<i>%</i>	<i>Qtd</i>	<i>%</i>	<i>Qtd</i>	<i>%</i>
Presidência ³	30	1,2	77	3,1	0	0,0	2.412	95,8	2.519	100,0
EMFA	121	7,2	512	30,3	119	7,0	940	55,6	1.692	100,0
AGU	45	2,0	7	0,3	0	0,0	2.144	97,6	2.196	100,0
Ex-Territórios	8.395	36,0	12.829	55,0	2.089	9,0	2	0,0	23.315	100,0
Aeronautica	1.451	16,8	5.510	63,7	1.123	13,0	567	6,6	8.651	100,0
Agricultura	2.842	26,4	6.051	56,2	1.579	14,7	299	2,8	10.771	100,0
Assuntos Fundiários	1.380	23,8	4.154	71,6	3	0,1	261	4,5	5.798	100,0
Ciência e Tecnologia	3.209	46,7	3.245	47,2	160	2,3	261	3,8	6.875	100,0
Comunicações	51	3,1	510	30,8	3	0,2	1.093	66,0	1.657	100,0
Cultura	1.151	44,5	1.149	44,4	82	3,2	203	7,9	2.585	100,0
Educação	86.231	52,1	60.355	36,5	15.801	9,5	3.123	1,9	165.510	100,0
Esportes	25	13,5	58	31,4	1	0,5	101	54,6	185	100,0
Exército	1.889	16,6	7.786	68,3	1.656	14,5	67	0,6	11.398	100,0
Fazenda	16.756	62,2	8.846	32,8	693	2,6	663	2,5	26.958	100,0
Ind. e Comércio	747	29,0	1.445	56,0	49	1,9	339	13,1	2.580	100,0
Integ. Nacional	0	0,0	0	0,0	0	0,0	184	100,0	184	100,0
Justiça	2.116	9,2	19.889	86,1	461	2,0	647	2,8	23.113	100,0
Marinha	1.377	13,4	6.843	66,5	1.483	14,4	587	5,7	10.290	100,0
Meio-Ambiente	2.183	27,2	5.357	66,8	180	2,2	304	3,8	8.024	100,0
Minas e Energia	371	19,8	824	44,0	32	1,7	645	34,5	1.872	100,0
Planejamento	2.595	19,7	9.433	71,7	52	0,4	1.084	8,2	13.164	100,0
Previdência	10.266	24,7	30.862	74,2	166	0,4	272	0,7	41.566	100,0
Relações Exteriores	1.804	59,1	1.211	39,7	5	0,2	31	1,0	3.051	100,0
Saúde	31.310	28,3	76.499	69,0	1.152	1,0	1.843	1,7	110.804	100,0
Trabalho	3.657	46,5	3.817	48,5	55	0,7	334	4,2	7.863	100,0
Transporte	871	19,3	3.265	72,5	37	0,8	331	7,3	4.504	100,0
Total	180.873	36,4	270.534	54,4	26.981	5,4	18.737	3,8	497.125	100,0

Fonte: SRH/MP.

1 - Não inclui aposentados e instituidores de pensão, sendo considerado só cargos ocupados.

2 - Não possui informação de escolaridade no cadastro SIAPE

3 - Inclui a Vice-Presidência, AEB e SAE.

4 - Força de trabalho = quantidade de vínculo (-) exercício descentralizado (-) lotação provisória (-) cedido.

SERVIDORES

2.10 - Quantitativo (força de trabalho) dos Servidores Públicos Civis do Poder Executivo por Órgão e Situação de Vínculo¹

Posição - dez/99	Ativos		Aposentados		Inst. Pensão		Total	
		%		%		%		%
Presidência ²	2.519	98,2	36	1,4	10	0,4	2.565	100,0
EMFA	1.692	76,7	422	19,1	93	4,2	2.207	100,0
AGU	2.196	99,2	14	0,6	3	0,1	2.213	100,0
Ex-Territórios	23.315	65,7	8.172	23,0	4.000	11,3	35.487	100,0
Aeronautica	8.651	27,6	13.241	42,2	9.505	30,3	31.397	100,0
Agricultura	10.771	29,7	13.604	37,5	11.861	32,7	36.236	100,0
Assuntos Fundiários	5.798	52,5	4.390	39,8	849	7,7	11.037	100,0
Ciência e Tecnologia	6.875	69,4	2.690	27,2	340	3,4	9.905	100,0
Comunicações	1.657	4,0	21.038	50,2	19.243	45,9	41.938	100,0
Cultura	2.585	63,9	1.278	31,6	184	4,5	4.047	100,0
Educação	165.510	64,8	72.513	28,4	17.545	6,9	255.568	100,0
Esportes	185	95,4	9	4,6	0	0,0	194	100,0
Exército	11.398	31,5	14.138	39,0	10.703	29,5	36.239	100,0
Fazenda	26.958	38,4	26.541	37,8	16.701	23,8	70.200	100,0
Ind. e Comércio	2.580	69,4	945	25,4	191	5,1	3.716	100,0
Integ. Nacional	184	100,0	0	0,0	0	0,0	184	100,0
Justiça	23.113	58,5	10.812	27,4	5.600	14,2	39.525	100,0
Marinha	10.290	34,8	10.211	34,5	9.096	30,7	29.597	100,0
Meio-Ambiente	8.024	33,4	10.769	44,8	5.245	21,8	24.038	100,0
Minas e Energia	1.872	49,1	1.328	34,8	615	16,1	3.815	100,0
Planejamento	13.164	50,6	10.585	40,7	2.246	8,6	25.995	100,0
Previdência	41.566	44,5	42.352	45,3	9.580	10,2	93.498	100,0
Relações Exteriores	3.051	60,0	1.364	26,8	671	13,2	5.086	100,0
Saúde	110.804	49,3	84.359	37,5	29.713	13,2	224.876	100,0
Trabalho	7.863	39,9	8.306	42,2	3.522	17,9	19.691	100,0
Transporte	4.504	5,4	35.534	42,7	43.260	51,9	83.298	100,0
Total	497.125	45,5	394.651	36,1	200.776	18,4	1.092.552	100,0

Elaborado: SRH/MP.

1 - Inclui os servidores civis da administração direta, autarquias e fundações do Poder Executivo.

2 - Inclui Vice-Presidência, AEB, e SAE

3 - Força de trabalho = quantidade de vínculo (-) exercício descentralizado (-) lotação provisória (-) cedido.

2.11 - Quantitativo dos Servidores Públicos Civis Ativos do Poder Executivo por Órgão, segundo o Sexo¹**Posição - dez/99**

	Masculino		Feminino		Total	
	Qtde	Part.%	Qtde	Part.%	Qtde	Part.%
Presidência ²	1.797	71,3	722	28,7	2.519	100,0
EMFA	917	54,2	775	45,8	1.692	100,0
AGU	1.036	47,2	1.160	52,8	2.196	100,0
Ex-Territórios	9.114	39,1	14.201	60,9	23.315	100,0
Aeronautica	5.582	64,5	3.069	35,5	8.651	100,0
Agricultura	8.291	77,0	2.480	23,0	10.771	100,0
Assuntos Fundiários	3.805	65,6	1.993	34,4	5.798	100,0
Ciência e Tecnologia	4.550	66,2	2.325	33,8	6.875	100,0
Comunicações	961	58,0	696	42,0	1.657	100,0
Cultura	1.358	52,5	1.227	47,5	2.585	100,0
Educação	87.675	53,0	77.835	47,0	165.510	100,0
Esportes	85	45,9	100	54,1	185	100,0
Exército	5.300	46,5	6.098	53,5	11.398	100,0
Fazenda	15.846	58,8	11.112	41,2	26.958	100,0
Ind. e Comércio	1.514	58,7	1.066	41,3	2.580	100,0
Integ. Nacional	87	47,3	97	52,7	184	100,0
Justiça	18.708	80,9	4.405	19,1	23.113	100,0
Marinha	7.542	73,3	2.748	26,7	10.290	100,0
Meio-Ambiente	5.631	70,2	2.393	29,8	8.024	100,0
Minas e Energia	1.174	62,7	698	37,3	1.872	100,0
Planejamento	8.124	61,7	5.040	38,3	13.164	100,0
Previdência	17.392	41,8	24.174	58,2	41.566	100,0
Relações Exteriores	1.826	59,8	1.225	40,2	3.051	100,0
Saúde	63.470	57,3	47.334	42,7	110.804	100,0
Trabalho	4.256	54,1	3.607	45,9	7.863	100,0
Transporte	3.153	70,0	1.351	30,0	4.504	100,0
Total	279.194	56,2	217.931	43,8	497.125	100,0

Elaborado: SRH/MP.

1 - Inclui os servidores civis da administração direta, autarquias e fundações do Poder Executivo.

2 - Inclui a Vice-Presidência, AEB e SAE

SERVIDORES

2.12 - Quantitativo de Servidores das Carreiras da Administração Pública Federal

Carga / Carreira	Quantitativo de Servidores								
	Ativo		Aposentado		Instituidor de Pensão		Total Geral		
	Total	Feminino	Total	Feminino	Total	Feminino	Total	Feminino	
Gestão	- Analista de Comércio Exterior - NS	76	19,7%	-	-	-	-	76	19,7%
	- Analista de Orçamento / Finanças e Controle - NS	1.176	31,6%	1.462	53,0%	263	20,9%	2.901	41,4%
	- Especialista Políticas Pub Gestão Governamental	284	22,2%	1	0,0%	1	100,0%	286	22,4%
	- Supervisor Médico Pericial - NS	180	35,6%	-	-	-	-	180	35,6%
	- Técnico de Planejamento - TP 1500 - NS	40	35,0%	86	54,7%	6	33,3%	132	47,7%
	- Técnico de Planejamento e Pesquisa - IPEA - NS	221	26,7%	264	25,4%	15	13,3%	500	25,6%
Auditoria	- Técnico de Orçamento / Finanças e Controle - NI	1.688	51,0%	1.092	64,3%	150	23,3%	2.930	54,5%
	- Auditor-Fiscal da Receita Federal	7.482	25,9%	6.313	29,2%	5.911	4,3%	19.706	20,5%
	- Técnico da Receita Federal	6.378	42,8%	5.401	68,7%	1.684	22,1%	13.463	50,6%
Diplomacia	- 3º Secretário a Ministro 1ª Classe	1.032	18,1%	222	8,6%	226	1,8%	1.480	14,2%
	- Oficial de Chancelaria - NS	734	63,1%	320	76,3%	59	23,7%	1.113	64,8%
	- Assistente de Chancelaria - NI	643	56,9%	262	67,6%	53	22,6%	958	57,9%
Jurídica	- Procurador Autárquico do INSS	857	41,3%	1.559	36,6%	581	5,0%	2.997	31,8%
	- Procurador da Fazenda Nacional	462	34,0%	213	24,9%	72	1,4%	747	28,2%
	- Advogado/Assistente Jurídico AGU	44	40,9%	4	50,0%	-	-	48	41,7%
	- Advogado/Procurador de Autarquias e Fundações	2.220	43,1%	2.943	37,9%	623	6,9%	5.786	36,5%
	- Defensor Público	23	60,9%	18	38,9%	15	0,0%	56	37,5%
Polícia Federal	- Delegado - NS	747	11,6%	662	11,9%	227	1,3%	1.636	10,3%
	- Censor - NS ¹	-	-	-	-	6	33,3%	6	33,3%
	- Perito - NS	285	27,7%	152	34,2%	53	5,7%	490	27,3%
	- Escrivão - NI	1.009	26,0%	108	27,8%	57	5,3%	1.174	25,1%
	- Agente - NI	4.818	6,7%	1.959	3,1%	2.860	1,3%	9.637	4,4%
	- Papiloscopista - NI	194	24,2%	118	20,3%	53	11,3%	365	21,1%
Pesquisa em C & T	- Analista - NS	1.880	51,6%	1.224	51,6%	54	24,1%	3.158	51,2%
	- Tecnologista - NS	3.991	40,6%	1.584	44,8%	91	17,6%	5.666	41,4%
	- Pesquisador - NS	2.047	41,0%	613	46,0%	61	23,0%	2.721	41,7%
	- Assistente - NI	6.915	41,2%	2.856	43,8%	311	16,1%	10.082	41,2%
	- Técnico - NI	8.816	35,5%	3.704	44,5%	272	12,1%	12.792	37,6%
	- Auxiliar Técnico - NA	70	35,7%	8	12,5%	1	0,0%	79	32,9%
Tecnol. Militar	- Auxiliar - NA	634	30,0%	194	25,8%	48	8,3%	876	27,9%
	- Engenheiro - NS	264	14,0%	45	11,1%	6	0,0%	315	13,3%
Reforma Agrária	- Engenheiro Agrônomo - NS	477	13,6%	237	7,2%	38	0,0%	752	10,9%
	- Fiscal de Cadastro e Tributação Rural - NS	122	51,6%	14	50,0%	-	-	136	51,5%
	- Orientador de Assentamentos - NS	84	54,8%	14	42,9%	1	0,0%	99	52,5%
Auditoria-Fiscal	- Auditor-Fiscal da Previdência Social	3.857	46,1%	5.684	34,4%	2.628	4,1%	12.169	31,6%
	- Auditor-Fiscal do Trabalho - Legislação do Trabalho	2.475	40,6%	2.187	42,3%	692	7,4%	5.354	37,0%
	- Auditor-Fiscal do Trabalho - Segurança no Trabalho	397	26,7%	74	10,8%	22	4,5%	493	23,3%
	- Auditor-Fiscal do Trabalho - Saúde no Trabalho	288	27,4%	95	22,1%	20	10,0%	403	25,3%
Fiscalização	- Médico do Trabalho - 40 horas - Mtb ²	20	15,0%	5	0,0%	-	-	25	12,0%
	- Fiscal de Defesa Agropecuária ³	849	16,7%	744	9,0%	639	1,1%	2.232	9,7%
	- Professor Superior (Auxiliar a Titular)	49.793	39,7%	23.591	40,2%	4.929	7,2%	78.313	37,8%
CVM	- Professor de 1º e 2º graus (A a E)	22.210	54,2%	8.771	61,6%	1.581	20,9%	32.562	54,6%
	- Advogado - NS	21	28,6%	7	85,7%	-	-	28	42,9%
	- Analista - NS	95	15,8%	48	29,2%	4	25,0%	147	20,4%
	- Inspetor - NS	50	12,0%	18	22,2%	6	0,0%	74	13,5%
	- Cargos de Nível Intermediário	131	45,0%	70	77,1%	4	75,0%	205	56,6%
	- Analista Técnico - NS	138	34,8%	101	45,5%	14	7,1%	253	37,5%
SUSEP	- Assistente Social - NS	1	100,0%	-	-	-	-	1	100,0%
	- Médico - NS	2	50,0%	-	-	-	-	2	50,0%
	- Procurador Autárquico - NS	25	24,0%	25	56,0%	2	50,0%	52	40,4%
	- Cargos de Nível Intermediário	100	52,0%	182	48,9%	32	6,3%	314	45,5%
PCC	- Cargos de Nível Superior	72.142	47,6%	61.580	45,9%	18.916	7,5%	152.638	42,0%
	- Cargos de Nível Intermediário	241.316	47,1%	231.280	40,3%	132.346	6,9%	604.942	35,7%
	- Cargos de Nível Auxiliar	26.388	40,4%	22.028	15,7%	23.398	3,5%	71.814	20,8%
DACTA	- Cargos de Nível Superior	19	5,3%	6	0,0%	-	-	25	4,0%
	- Cargos de Nível Intermediário	183	19,1%	45	26,7%	7	14,3%	235	20,4%
IPEA	- Cargos de Nível Superior	66	33,3%	101	56,4%	2	50,0%	169	47,3%
	- Cargos de Nível Intermediário	269	37,9%	169	66,3%	11	27,3%	449	48,3%
PC⁴	- Cargos de Nível Superior	85	17,6%	26	7,7%	29	6,9%	140	13,6%
	- Cargos de Nível Intermediário	975	26,2%	773	1,3%	944	1,6%	2.692	10,4%
Min. da Justiça	- Policial Rodoviário Federal - NI	8.234	5,9%	3.000	0,4%	741	1,9%	11.975	4,3%
	- Não Classificado ⁵	4	75,0%	4	25,0%	5	0,0%	13	30,8%
	- Sem Cargo ⁶	11.099	36,0%	385	38,4%	6	0,0%	11.490	36,1%
Total	497.125	43,8%	394.651	39,9%	200.776	6,6%	1.092.552	35,6%	

Fonte: SRHMP

NS - Nível Superior

NI - Nível Intermediário

NA - Nível Auxiliar

¹ Extinção, conforme Lei nº 9.688, de 06/07/98.

² Extinção, conforme art. 10 § 2º da Medida Provisória nº 1.915-1, de 29 de julho de 1999.

³ Os cargos de Farmacêutico, Zootecnista, Engenheiro Agrônomo e Químico do MAARA, foram transformados conforme Portaria nº 1.766, de 24/11/99.

⁴ Polícia Civil do Ex-Território.

⁵ Código de cargo não computável no cadastro SIAPE.

⁶ Servidores sem vínculo e requisitados de outros órgãos da administração direta, autarquias, fundações, empresas e outras esferas.

2.13 - Distribuição % dos Servidores das Carreiras Ativos por Faixa Etária da Administração Pública Federal

Posição - dez/99	Cargo / Carreira	Faixa Etária					Não Classificado
		Até 30	31 a 40	41 a 50	51 a 60	Mais de 60	
Gestão	- Analista de Comércio Exterior - NS	42,1%	40,8%	15,8%	1,3%	0,0%	0,0%
	- Analista de Orçamento / Finanças e Controle - NS	18,9%	39,5%	33,0%	8,1%	0,5%	0,0%
	- Especialista Políticas Pub Gestão Governamental	34,5%	44,4%	17,3%	3,5%	0,4%	0,0%
	- Supervisor Médico Pericial - NS	4,4%	40,0%	45,6%	8,9%	1,1%	0,0%
	- Técnico de Planejamento - TP 1500 - NS	0,0%	0,0%	52,5%	42,5%	5,0%	0,0%
	- Técnico de Planejamento e Pesquisa - IPEA - NS	17,6%	24,0%	37,1%	20,4%	0,9%	0,0%
Auditoria	- Técnico de Orçamento / Finanças e Controle - NI	19,4%	39,1%	34,7%	6,2%	0,7%	0,0%
	- Auditor-Fiscal da Receita Federal	7,8%	33,9%	38,7%	16,6%	3,0%	0,0%
Diplomacia	- Técnico da Receita Federal	18,1%	41,6%	33,6%	5,4%	1,3%	0,0%
	- 3º Secretário a Ministro 1ª Classe	10,6%	27,5%	29,7%	23,2%	9,0%	0,0%
	- Oficial de Chancelaria - NS	6,9%	28,5%	28,7%	27,1%	8,7%	0,0%
Jurídica	- Assistente de Chancelaria - NI	0,0%	19,6%	52,9%	21,5%	6,1%	0,0%
	- Procurador Autárquico do INSS	19,5%	32,7%	29,8%	15,1%	3,0%	0,0%
	- Procurador da Fazenda Nacional	12,6%	44,6%	24,0%	11,9%	6,9%	0,0%
	- Advogado/Assistente Jurídico AGU	9,1%	34,1%	31,8%	18,2%	6,8%	0,0%
	- Advogado/Procurador de Autarquias e Fundações	8,9%	25,6%	41,8%	18,4%	5,3%	0,0%
Polícia Federal	- Defensor Público	0,0%	4,3%	56,5%	30,4%	8,7%	0,0%
	- Delegado - NS	10,4%	36,8%	42,3%	10,0%	0,4%	0,0%
	- Perito - NS	12,3%	35,8%	43,9%	8,1%	0,0%	0,0%
	- Escrivão - NI	20,3%	44,1%	35,2%	0,4%	0,0%	0,0%
	- Agente - NI	14,1%	40,1%	43,9%	1,9%	0,1%	0,0%
Pesquisa em C & T	- Papiloscopista - NI	8,2%	56,7%	31,4%	3,6%	0,0%	0,0%
	- Analista - NS	3,0%	28,0%	55,7%	11,4%	1,8%	0,0%
	- Tecnologista - NS	2,6%	30,0%	55,4%	10,6%	1,3%	0,0%
	- Pesquisador - NS	0,9%	22,7%	55,1%	18,4%	3,0%	0,0%
	- Assistente - NI	3,2%	38,0%	43,9%	12,2%	2,7%	0,0%
	- Técnico - NI	3,2%	32,9%	51,8%	10,6%	1,6%	0,0%
	- Auxiliar Técnico - NA	7,1%	38,6%	31,4%	21,4%	1,4%	0,0%
Tecnologia Militar	- Auxiliar - NA	6,8%	32,0%	32,8%	22,2%	6,2%	0,0%
	- Engenheiro - NS	0,0%	28,4%	62,5%	8,0%	1,1%	0,0%
	- Engenheiro Agrônomo - NS	4,8%	15,1%	57,2%	21,4%	1,5%	0,0%
Reforma Agrária	- Fiscal de Cadastro e Tributação Rural - NS	0,0%	35,2%	47,5%	17,2%	0,0%	0,0%
	- Orientador de Assentamentos - NS	0,0%	35,7%	47,6%	16,7%	0,0%	0,0%
	- Auditor-Fiscal da Previdência Social	5,7%	24,6%	60,5%	7,9%	1,3%	0,0%
Auditoria-Fiscal	- Auditor-Fiscal do Trabalho - Legislação do Trabalho	8,5%	32,3%	33,3%	20,6%	5,3%	0,0%
	- Auditor-Fiscal do Trabalho - Segurança no Trabalho	3,3%	25,7%	63,7%	6,5%	0,8%	0,0%
	- Auditor-Fiscal do Trabalho - Saúde no Trabalho	1,0%	13,5%	65,6%	19,8%	0,0%	0,0%
	- Médico do Trabalho - 40 horas - Mtb ¹	0,0%	15,0%	80,0%	5,0%	0,0%	0,0%
Fiscalização	- Fiscal de Defesa Agropecuária ²	0,0%	11,0%	52,7%	33,1%	3,3%	0,0%
	- Professor Superior (Auxiliar a Titular)	7,8%	29,5%	39,5%	19,6%	3,6%	0,0%
Docente	- Professor de 1ª e 2ª graus (A a E)	8,6%	37,2%	41,7%	10,9%	1,6%	0,0%
	- Advogado - NS	47,6%	23,8%	19,0%	9,5%	0,0%	0,0%
CVM	- Analista - NS	11,6%	25,3%	51,6%	10,5%	1,1%	0,0%
	- Inspetor - NS	14,0%	42,0%	32,0%	12,0%	0,0%	0,0%
	- Cargos de Nível Intermediário	9,2%	41,2%	44,3%	4,6%	0,8%	0,0%
SUSEP	- Analista Técnico - NS	14,5%	39,1%	34,8%	8,7%	2,9%	0,0%
	- Assistente Social - NS	0,0%	0,0%	100,0%	0,0%	0,0%	0,0%
	- Médico - NS	0,0%	50,0%	50,0%	0,0%	0,0%	0,0%
	- Procurador Autárquico - NS	20,0%	60,0%	4,0%	16,0%	0,0%	0,0%
	- Cargos de Nível Intermediário	14,0%	34,0%	43,0%	9,0%	0,0%	0,0%
PCC	- Cargos de Nível Superior	2,0%	19,2%	52,4%	23,2%	3,3%	0,0%
	- Cargos de Nível Intermediário	4,3%	34,6%	43,3%	14,7%	3,0%	0,0%
	- Cargos de Nível Auxiliar	6,1%	30,7%	36,0%	21,1%	6,1%	0,0%
DACTA	- Cargos de Nível Superior	0,0%	10,5%	73,7%	15,8%	0,0%	0,0%
	- Cargos de Nível Intermediário	0,0%	21,9%	74,9%	2,7%	0,5%	0,0%
IPEA	- Cargos de Nível Superior	1,5%	22,7%	71,2%	4,5%	0,0%	0,0%
	- Cargos de Nível Intermediário	1,5%	41,6%	51,7%	4,1%	1,1%	0,0%
PC³	- Cargos de Nível Superior	0,0%	10,6%	61,2%	27,1%	1,2%	0,0%
	- Cargos de Nível Intermediário	0,3%	44,9%	43,6%	9,1%	2,1%	0,0%
Min. da Justiça	- Policial Rodoviário Federal - NI	26,7%	32,1%	28,4%	12,3%	0,5%	0,0%
	- Não Classificado ⁴	0,0%	0,0%	50,0%	25,0%	25,0%	0,0%
	- Sem Cargo ⁵	39,5%	19,0%	18,8%	16,8%	5,9%	0,0%
	Total	6,3%	31,2%	43,1%	16,2%	3,1%	0,0%

Fonte: SRH/MP.

NS - Nível Superior

NI - Nível Intermediário

NA - Nível Auxiliar

¹ Extinção, conforme art. 10 § 2º da Medida Provisória nº 1.915-1, de 29 de julho de 1999.

² Os cargos de Farmacêutico, Zootecnista, Engenheiro Agrônomo e Químico do MAARA, foram transformados conforme Portaria nº 1.766, de 24/11/99.

³ Polícia Civil do Ex-Território

⁴ Código de cargo não compatível no cadastro SIAPE

⁵ Servidores sem vínculo e requisitados de outros órgãos da administração direta, autarquias, fundações, empresas e outras esferas

2.14 - Quantitativo dos Servidores Públicos Civis do Poder Executivo por UF e Situação de Vínculo¹**Posição - dez/99**

Estado	Ativos	%	Aposentados	%	Inst. Pensão	%	Total	%
Acre	2.604	37,8	2.917	42,4	1.365	19,8	6.886	100,0
Alagoas	6.985	48,8	5.261	36,8	2.060	14,4	14.306	100,0
Amapá	9.705	69,9	2.874	20,7	1.298	9,4	13.877	100,0
Amazonas	8.805	63,5	3.796	27,4	1.257	9,1	13.858	100,0
Bahia	23.114	46,1	19.140	38,2	7.886	15,7	50.140	100,0
Ceará	16.726	39,2	18.137	42,5	7.799	18,3	42.662	100,0
Distrito Federal	44.091	42,5	26.987	26,0	32.545	31,4	103.623	100,0
Espírito Santo	8.374	52,1	5.825	36,2	1.875	11,7	16.074	100,0
Goiás	10.735	56,1	6.605	34,5	1.780	9,3	19.120	100,0
Maranhão	11.436	57,7	6.450	32,5	1.933	9,8	19.819	100,0
Mato Grosso	7.563	68,8	2.574	23,4	851	7,7	10.988	100,0
Mato Grosso do Sul	7.005	62,7	2.887	25,8	1.287	11,5	11.179	100,0
Minas Gerais	42.205	46,0	33.648	36,7	15.818	17,3	91.671	100,0
Pará	17.845	51,8	11.136	32,4	5.441	15,8	34.422	100,0
Paraíba	14.840	50,6	10.676	36,4	3.796	13,0	29.312	100,0
Paraná	15.311	48,6	11.686	37,1	4.488	14,3	31.485	100,0
Pernambuco	21.660	40,0	22.434	41,4	10.103	18,6	54.197	100,0
Piauí	6.524	43,6	6.088	40,7	2.354	15,7	14.966	100,0
Rio de Janeiro	104.298	36,4	116.744	40,8	65.419	22,8	286.461	100,0
Rio Grande do Norte	11.032	47,9	8.962	38,9	3.059	13,3	23.053	100,0
Rio Grande do Sul	26.418	48,2	21.083	38,5	7.292	13,3	54.793	100,0
Rondônia	13.799	81,4	1.926	11,4	1.231	7,3	16.956	100,0
Roraima	10.011	84,4	1.219	10,3	631	5,3	11.861	100,0
Santa Catarina	12.259	48,5	9.202	36,4	3.820	15,1	25.281	100,0
São Paulo	36.841	44,5	31.979	38,7	13.897	16,8	82.717	100,0
Sergipe	4.889	46,7	4.143	39,5	1.444	13,8	10.476	100,0
Tocantins	2.048	86,5	272	11,5	47	2,0	2.367	100,0
Sem informações ²	2	100,0	0	0,0	0	0,0	2	100,0
Total	497.125	45,5	394.651	36,1	200.776	18,4	1.092.552	100,0

Elaborado: SRH/MP.

1 - Inclui os servidores civis da administração direta, autarquias e fundações do Poder Executivo.

2 - Não consta informação no cadastro SIAPE.

2.15 - Quantitativo (força de trabalho) dos Servidores Públicos Civis do Poder Executivo por UF, segundo o Sexo¹**Posição - dez/99**

	Masculino		Feminino		TOTAL	
	Q tde	Part.%	Q tde	Part.%	Q tde	Part.%
Acre	1.844	70,8	760	29,2	2.604	100,0
Alagoas	4.000	57,3	2.985	42,7	6.985	100,0
Amapá	4.551	46,9	5.154	53,1	9.705	100,0
Amazonas	5.127	58,2	3.678	41,8	8.805	100,0
Bahia	14.055	60,8	9.059	39,2	23.114	100,0
Ceará	9.981	59,7	6.745	40,3	16.726	100,0
Distrito Federal	23.589	53,5	20.502	46,5	44.091	100,0
Espírito Santo	4.792	57,2	3.582	42,8	8.374	100,0
Goiás	6.290	58,6	4.445	41,4	10.735	100,0
Maranhão	7.057	61,7	4.379	38,3	11.436	100,0
Mato Grosso	4.791	63,3	2.772	36,7	7.563	100,0
Mato Grosso do Sul	4.309	61,5	2.696	38,5	7.005	100,0
Minas Gerais	24.450	57,9	17.755	42,1	42.205	100,0
Pará	11.280	63,2	6.565	36,8	17.845	100,0
Paraíba	8.618	58,1	6.222	41,9	14.840	100,0
Paraná	8.558	55,9	6.753	44,1	15.311	100,0
Pernambuco	12.373	57,1	9.287	42,9	21.660	100,0
Piauí	4.451	68,2	2.073	31,8	6.524	100,0
Rio de Janeiro	55.432	53,1	48.866	46,9	104.298	100,0
Rio Grande do Norte	6.711	60,8	4.321	39,2	11.032	100,0
Rio Grande do Sul	15.046	57,0	11.372	43,0	26.418	100,0
Rondônia	6.559	47,5	7.240	52,5	13.799	100,0
Roraima	4.128	41,2	5.883	58,8	10.011	100,0
Santa Catarina	7.211	58,8	5.048	41,2	12.259	100,0
São Paulo	19.597	53,2	17.244	46,8	36.841	100,0
Sergipe	2.962	60,6	1.927	39,4	4.889	100,0
Tocantins	1.442	70,4	606	29,6	2.048	100,0
Sem informações ²	0	0,0	2	100,0	2	100,0
Total	279.204	56,2	217.921	43,8	497.125	100,0

Elaborado: SRH/MP.

1 - Inclui os servidores civis da administração direta, autarquias e fundações do Poder Executivo.

2 - Não consta informação no cadastro SIAPE.

Força de trabalho = quantidade de vínculo (-) exercício descentralizado (-) lotação provisória (-) cedido.

SERVIDORES

2.16 - Relação entre o Quantitativo (força de trabalho) dos Servidores Públicos Civis Ativos do Poder Executivo e a População dos Estados

Posição - dez/99

Estado	Quantidade ¹	% Part. s/ total de serv. publicos	% Part. s/ popul. do estado*
Rio de Janeiro	104.298	21,0	0,8
Distrito Federal	44.091	8,9	2,4
Minas Gerais	42.205	8,5	0,3
São Paulo	36.841	7,4	0,1
Rio Grande do Sul	26.418	5,3	0,3
Bahia	23.114	4,6	0,2
Pernambuco	21.660	4,4	0,3
Pará	17.845	3,6	0,3
Ceará	16.726	3,4	0,2
Paraná	15.311	3,1	0,2
Paraíba	14.840	3,0	0,4
Rondônia	13.799	2,8	1,1
Santa Catarina	12.259	2,5	0,3
Maranhão	11.436	2,3	0,2
Rio Grande do Norte	11.032	2,2	0,4
Goiás	10.735	2,2	0,2
Roraima	10.011	2,0	4,1
Amapá	9.705	2,0	2,6
Amazonas	8.805	1,8	0,4
Espírito Santo	8.374	1,7	0,3
Mato Grosso	7.563	1,5	0,3
Mato Grosso do Sul	7.005	1,4	0,3
Alagoas	6.985	1,4	0,3
Piauí	6.524	1,3	0,2
Sergipe	4.889	1,0	0,3
Acre	2.604	0,5	0,5
Tocantins	2.048	0,4	0,2
Sem informações ²	2	0,0	-
Total	497.125	100,0	0,3 ³

Elaborado: SRH/MP.

1 - Inclui os servidores civis da administração direta, autarquias e fundações do Poder Executivo.

2 - Não consta informação no cadastro SIAPE.

3 - % do total de Servidores Públicos Federais Civis Ativos do Poder Executivo sobre a população do País.

* IBGE-censo de 1996.

Força de Trabalho = quantidade de vínculo (-) exercício descentralizado (-) lotação provisória (-) cedido.

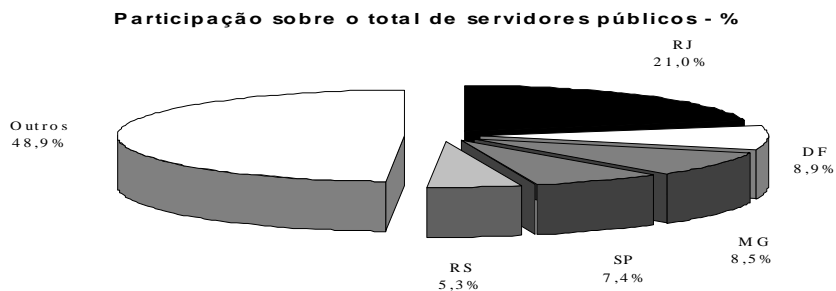

2.17 - Quantidade de Servidores Civis Ativos Municipais, Estaduais e Federais

Regiões Brasileiras	Servidores			TOTAL a+b+c	% de Part. do Total sobre PEA	% de Part. do Total sobre População
	Municipais ¹ a	Estaduais ¹ b	Federais ² c			
Norte	89.027	258.100	69.065	416.192	13,0%	3,7%
- Acre	6.660	26.464	2.827	35.951	26,5%	7,4%
- Amapá	2.024	16.030	9.908	27.962	23,8%	7,4%
- Amazonas	6.979	55.613	10.206	72.798	9,6%	3,0%
- Pará	46.627	97.884	19.108	163.619	12,8%	3,0%
- Rondônia	15.487	32.439	14.734	62.660	17,2%	5,1%
- Roraima	187	1.608	10.126	11.921	14,7%	4,8%
- Tocantins	11.063	28.062	2.156	41.281	8,7%	3,9%
Nordeste	591.011	606.432	129.016	1.326.459	6,3%	3,0%
- Alagoas	42.531	21.290	7.894	71.715	6,3%	2,7%
- Bahia	122.976	183.612	25.702	332.290	5,5%	2,6%
- Ceará	101.629	16.456	17.921	136.006	4,2%	2,0%
- Maranhão	43.209	68.605	12.211	124.025	4,8%	2,4%
- Paraíba	70.121	62.915	16.425	149.461	9,8%	4,5%
- Pernambuco	110.085	99.527	23.988	233.600	7,0%	3,2%
- Piauí	27.973	56.449	7.176	91.598	6,9%	3,4%
- Rio Grande do Norte	46.157	57.225	12.194	115.576	9,8%	4,5%
- Sergipe	26.330	40.353	5.505	72.188	9,7%	4,4%
Centro-Oeste	130.792	251.843	97.919	480.554	9,4%	4,4%
- Distrito Federal	4.217	95.685	69.831	169.733	20,7%	9,3%
- Goiás	71.708	77.109	11.949	160.766	7,3%	3,6%
- Mato Grosso	26.029	37.142	8.330	71.501	6,3%	3,2%
- Mato Grosso do Sul	28.838	41.907	7.809	78.554	8,2%	3,5%
Sudeste	1.068.853	1.211.509	213.901	2.494.263	7,8%	3,7%
- Espírito Santo	44.534	33.298	9.371	87.203	6,3%	3,1%
- Minas Gerais	274.434	238.906	46.118	559.458	6,8%	3,4%
- Rio de Janeiro	217.058	215.678	110.653	543.389	8,8%	4,1%
- São Paulo	532.827	723.627	47.759	1.304.213	7,9%	3,8%
Sul	419.538	364.678	63.309	847.525	6,8%	3,6%
- Paraná	176.552	137.735	17.399	331.686	7,2%	3,7%
- Rio Grande do Sul	162.155	167.203	30.945	360.303	6,8%	3,7%
- Santa Catarina	80.831	59.740	14.965	155.536	5,9%	3,2%
- Ignorado	17	3	2	-	-	-
Total Brasil	2.299.238	2.692.565	573.212	5.565.015	7,5%	3,5%

Elaborado: SRH/MP.

Fonte: Mtb/RAIS97, PNAD/IBGE, IPEA e SEAP/MOG - considerado servidores ativos

Exclui: Empresas Públicas e Sociedade de Economia Mista.

1 - Inclui Poder Executivo, Autarquias, Fundações, Legislativo e Judiciário- Dados extraídos da RAIS/97

2 - Inclui Poder Executivo, Autarquias, Fundações, Legislativo e Judiciário- Dados extraídos da RAIS/97 e do SIAPE-dez/99

CONCURSOS

3.1 - Ingressos no Serviço Público Federal - Por Concurso Público

Cargo / Carreira	Ingresso por Concurso Público					Total	
	1995	1996	1997	1998	1999 ¹		
Gestão	- Analista de Comércio Exterior - NS	0	0	0	0	87	87
	- Analista de Orçamento - NS	0	39	28	92	0	159
	- Analista de Finanças e Controle - NS	45	83	92	176	0	396
	- Especialista Políticas Pub Gestão Governamental	0	52	84	0	0	136
	- Supervisor Médico Pericial - NS	0	0	0	170	1	171
	- Técnico de Planejamento e Pesquisa - IPEA - NS	0	33	25	36	0	94
	- Técnico de Finanças e Controle - NI	114	163	104	155	0	536
Auditoria²	- Auditor-Fiscal da Receita Federal	271	1	1.174	133	0	1.579
	- Técnico da Receita Federal	1.304	135	200	503	0	2.142
Diplomacia	- 3º Secretário a Ministro 1ª Classe	12	43	33	28	20	136
	- Oficial de Chancelaria - NS	5	41	0	131	2	179
	- Assistente de Chancelaria - NI	1	0	0	0	0	1
Jurídica	- Procurador Autárquico do INSS	2	3	180	121	1	307
	- Procurador da Fazenda Nacional	7	0	0	73	0	80
	- Advogado/Assistente Jurídico AGU	0	33	1	0	0	34
	- Advogado/Procurador de Autarquias e Fundações	128	112	182	103	21	546
Polícia Federal	- Delegado - NS	46	132	17	14	170	379
	- Perito - NS	21	76	12	5	29	143
	- Papiloscopista - NI	0	0	0	0	28	28
	- Escrivão - NI	64	40	399	29	3	535
	- Agente - NI	0	264	585	63	446	1.358
Pesquisa em C&T	- Analista - NS	29	85	48	71	9	242
	- Tecnologista - NS	88	140	106	90	11	435
	- Pesquisador - NS	61	60	57	60	1	239
	- Assistente - NI	168	161	21	43	12	405
	- Técnico - NI	134	218	34	62	33	481
	- Auxiliar Técnico - NA	5	2	0	0	0	7
	- Auxiliar - NA	112	0	0	1	0	113
Reforma Agrária	- Engenheiro Agrônomo - NS	0	0	71	0	0	71
	- Orientador de Projetos de Assentamentos - NS	0	0	0	0	1	1
Auditoria-Fiscal	- Auditor-Fiscal da Previdência Social ³	400	5	179	421	0	1.005
	- Auditor-Fiscal do Trabalho - Segurança no Trabalho ³	0	0	0	40	19	59
	- Auditor-Fiscal do Trabalho - Legislação do Trabalho ³	532	483	16	3	85	1.119
Fiscalização	- Médico do Trabalho - 40 horas Mtb	0	0	0	47	15	62
	- Engenheiro Agrônomo - MAARA	0	1	1	0	0	2
Docente	- Professor Superior	1.509	1.950	2.411	2.140	537	8.547
	- Professor de 1º e 2º graus	1.095	1.181	976	984	83	4.319
CVM	- Advogado - NS	1	0	6	6	0	13
	- Analista - NS	7	10	8	12	0	37
	- Inspetor - NS	3	8	12	5	0	28
	- Cargos de Nível Intermediário	16	0	0	0	0	16
SUSEP	- Analista Técnico - NS	0	34	0	0	12	46
	- Procurador Autárquico - NS	0	9	0	0	3	12
	- Cargos de Nível Intermediário	0	0	1	0	0	1
PCC	- Cargos de Nível Superior	3.447	1.695	854	794	32	6.822
	- Cargos de Nível Intermediário	8.059	1.328	1.041	1.024	83	11.535
	- Cargos de Nível Auxiliar	1.752	365	94	74	2	2.287
IPEA (demais cargos)	- Cargos de Nível Superior	0	0	1	0	0	1
	- Cargos de Nível Intermediário	4	0	0	0	0	4
Mín. da Justiça	- Policial Rodoviário Federal - NI	233	942	2	0	383	1.560
TOTAL		19.675	9.927	9.055	7.709	2.129	48.495

Fonte: SRH/MP

NS - Nível Superior

NI - Nível Intermediário

NA - Nível Auxiliar

¹ Posição 1999 - até dezembro.

² Reestruturação, conforme Medida Provisória nº 1.915, de 29 de junho de 1999.

³ Organização, conforme Medida Provisória nº 1.915-1, de 29 de julho de 1999.

**3.2 - Ingressos no Serviço Público Federal no Plano de Classificação de Cargos - PCC
Por Concurso Público**

Cargo	Ingresso por Concurso Público					Total
	1995	1996	1997	1998	1999 ¹	
- Nível Superior	3.447	1.695	854	794	32	6.822
- Administrador	241	58	20	15	0	334
- Assistente Social	72	36	44	42	1	195
- Bibliotecário / Bibliotecário-documentalista	65	123	48	33	1	270
- Cirurgião-Dentista / Odontólogo	57	7	12	10	0	86
- Contador	45	32	44	17	2	140
- Enfermeiro	911	257	190	154	19	1.531
- Engenheiro	156	56	94	55	0	361
- Farmacêutico / Farmacêutico-bioquímico	133	87	13	40	2	275
- Fisioterapeuta	62	23	6	5	0	96
- Fonoaudiólogo	17	2	1	4	1	25
- Médico	1.100	823	275	283	4	2.485
- Nutricionista	79	21	12	4	0	116
- Psicólogo	65	29	19	18	0	131
- Tec. Ass. Educacionais / Tec. Ens. Orientação	113	28	26	84	0	251
- Outros	331	113	50	30	2	526
- Nível Intermediário	8.059	1.328	1.041	1.024	83	11.535
- Agente Administrativo	2.241	168	45	141	0	2.595
- Agente de Serviços de Engenharia	41	2	1	1	0	45
- Assistente Administração / Aux. Administrativo	750	39	43	87	1	920
- Auxiliar Biblioteca	49	2	0	1	0	52
- Auxiliar de Enfermagem	2.586	495	463	213	45	3.802
- Técnico Agropecuária / Oper. Máquinas Agrícolas	55	44	56	9	0	164
- Técnico de Contabilidade	144	74	42	18	0	278
- Técnico de Farmácia	42	6	14	3	0	65
- Técnico de Laboratório/Laboratorista-área	271	197	132	196	9	805
- Técnico em Enfermagem	400	77	73	147	19	716
- Técnico em Radiologia	114	55	13	6	0	188
- Outros	1.366	169	159	202	9	1.905
- Nível Auxiliar	1.752	365	94	74	2	2.287
- Auxiliar Agropecuária	15	78	19	6	0	118
- Auxiliar de Farmácia	40	18	2	3	0	63
- Auxiliar de Laboratório	138	41	26	14	1	220
- Auxiliar de Nutrição	77	39	4	1	0	121
- Auxiliar OpServ Diversos / Auxiliar Operacional	685	0	0	4	0	689
- Auxiliar Rural	2	18	12	0	0	32
- Cozinheiro / Copeiro / Auxiliar Cozinha	175	91	16	20	0	302
- Encanador / Marceneiro / Auxiliar Eletricista	86	1	0	1	0	88
- Operador de Máquina e Lavanderia	145	3	3	2	0	153
- Outros	389	76	12	23	1	501
TOTAL	13.258	3.388	1.989	1.892	117	20.644

Fonte: SRH/MP

¹ Posição 1999 - até dezembro.

CONCURSOS

3.3 - Ingressos no Serviço Público Federal por Nível de Escolaridade Por Concurso Público

Nível	Ingresso por Concurso Público					Total
	1995	1996	1997	1998	1999 ¹	
Superior	7.709	6.309	6.574	5.755	1.139	27.486
- Professor	2.604	3.131	3.387	3.124	620	12.866
- Outros	5.105	3.178	3.187	2.631	519	14.620
Intermediário	10.097	3.251	2.387	1.879	988	18.602
Auxiliar	1.869	367	94	75	2	2.407
TOTAL	19.675	9.927	9.055	7.709	2.129	48.495

Fonte: SRH/MP

¹ Posição 1999 - até dezembro.

**Ingressos no Serviço Público Federal
Nível de Escolaridade - Por Concurso Público**

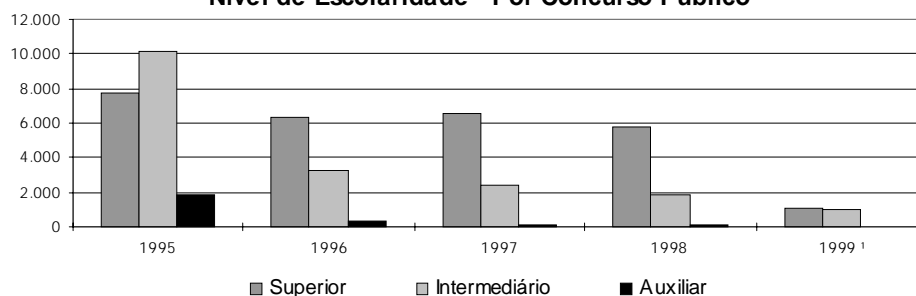

3.4 - Ingressos no Serviço Público Federal por Nível de Escolaridade Por Concurso Público - %

Nível	% de Participação de Ingresso por Concurso Público					Total
	1995	1996	1997	1998	1999 ¹	
Superior	39,2	63,6	72,6	74,7	53,5	56,7
- Professor	13,2	31,5	37,4	40,5	29,1	26,5
- Outros	25,9	32,0	35,2	34,1	24,4	30,1
Intermediário	51,3	32,7	26,4	24,4	46,4	38,4
Auxiliar	9,5	3,7	1,0	1,0	0,1	5,0
TOTAL	100,0	100,0	100,0	100,0	100,0	100,0

Fonte: SRH/MP

¹ Posição 1999 - até dezembro.

3.5 - Idade Média dos Ingressos no Serviço Público Federal - Por Concurso Público

Cargo / Carreira	Idade Média - Ingresso por Concurso Público					
	1995	1996	1997	1998	1999 ¹	
Gestão	- Analista de Comércio Exterior - NS	0	0	0	0	33
	- Analista de Orçamento - NS	0	36	32	33	0
	- Analista de Finanças e Controle - NS	31	34	33	32	0
	- Especialista Políticas Pub Gestão Governamental	0	34	31	0	0
	- Supervisor Médico Pericial - NS	0	0	0	39	30
	- Técnico de Planejamento e Pesquisa - IPEA - NS	0	29	29	31	0
	- Técnico de Finanças e Controle - NI	23	28	29	28	0
Auditoria²	- Auditor-Fiscal da Receita Federal	32	53	35	36	0
	- Técnico da Receita Federal	30	32	29	30	0
Diplomacia	- 3º Secretário a Ministro 1ª Classe	28	28	33	27	27
	- Oficial de Chancelaria - NS	51	37	0	36	31
	- Assistente de Chancelaria - NI	32	0	0	0	0
Jurídica	- Procurador Autárquico do INSS	32	43	31	29	23
	- Procurador da Fazenda Nacional	38	0	0	30	0
	- Advogado/Assistente Jurídico AGU	0	37	47	0	0
	- Advogado/Procurador de Autarquias e Fundações	34	34	30	30	30
Polícia Federal	- Delegado -NS	32	33	36	32	34
	- Perito - NS	32	31	35	33	32
	- Papiloscopista - NI	0	0	0	0	30
	- Escrivão - NI	29	29	30	32	31
	- Agente - NI	0	28	29	30	31
Pesquisa em C&T	- Analista - NS	31	35	33	34	35
	- Tecnologista - NS	32	33	32	33	32
	- Pesquisador - NS	34	38	36	36	35
	- Assistente - NI	32	30	28	29	28
	- Técnico - NI	28	28	29	28	28
	- Auxiliar Técnico - NA	26	31	0	0	0
Reforma Agrária	- Auxiliar - NA	29	0	0	39	0
	- Engenheiro Agrônomo - NS	0	0	32	0	0
Auditoria-Fiscal	- Orientador de Projetos de Assentamentos - NS	0	0	0	0	46
	- Auditor-Fiscal da Previdência Social ³	41	40	32	33	0
	- Auditor-Fiscal do Trabalho - Segurança no Trabalho ³	0	0	0	36	32
	- Auditor-Fiscal do Trabalho - Legislação do Trabalho ³	33	34	41	31	32
Fiscalização	- Médico do Trabalho - 40 horas Mtb	0	0	0	38	38
	- Engenheiro Agrônomo - MAARA	0	36	37	0	0
Docente	- Professor Superior	35	36	36	35	38
	- Professor de 1º e 2º graus	34	34	34	33	35
CVM	- Advogado - NS	25	0	27	27	0
	- Analista - NS	31	38	31	32	0
	- Inspetor - NS	27	39	32	34	0
	- Cargos de Nível Intermediário	29	0	0	0	0
SUSEP	- Analista Técnico - NS	0	37	0	0	32
	- Procurador Autárquico - NS	0	33	0	0	28
	- Cargos de Nível Intermediário	0	0	30	0	0
PCC	- Cargos de Nível Superior	34	34	35	34	35
	- Cargos de Nível Intermediário	30	31	31	29	30
	- Cargos de Nível Auxiliar	32	32	31	30	41
IPEA (demais cargos)	- Cargos de Nível Superior	0	0	24	0	0
	- Cargos de Nível Intermediário	30	0	0	0	0
Min. da Justiça	- Policial Rodoviário Federal - NI	29	31	33	0	28
TOTAL		31	33	34	33	33

Fonte: SRH/MP

NS - Nível Superior

NI - Nível Intermediário

NA - Nível Auxiliar

¹ Posição 1999 - até dezembro.

² Reestruturação, conforme Medida Provisória nº 1.915, de 29 de junho de 1999.

³ Organização, conforme Medida Provisória nº 1.915-1, de 29 de julho de 1999.

CONCURSOS

3.6 - Ingressos no Serviço Público Federal por Nível de Escolaridade - Contratação por Tempo Determinado

Nível	Contratação por Tempo Determinado				
	1995	1996	1997	1998	1999 ¹
Superior	5.351	7.687	7.248	5.821	4.933
- Professor	4.724	6.749	5.872	4.588	3.687
- Médico Residente	622	938	1.375	1.233	1.243
- Outros	5	0	1	0	3
Intermediário	1	118	1.416	1.508	928
- Agente Credenciado	0	0	1.413	1.504	912
- Artífice	0	117	3	4	16
- Outros	1	1	0	0	0
Auxiliar	9	102	0	3	0
Demais Cargos ²	107	866	844	345	631
TOTAL	5.468	8.773	9.508	7.677	6.492

Fonte: SRH/MP

¹ Posição 1999 - até novembro.

² Não constam informações de cargo/nível de cargo no cadastro SIAPE.

Ingressos no Serviço Público Federal
Nível de Escolaridade - Contratação por Tempo Determinado

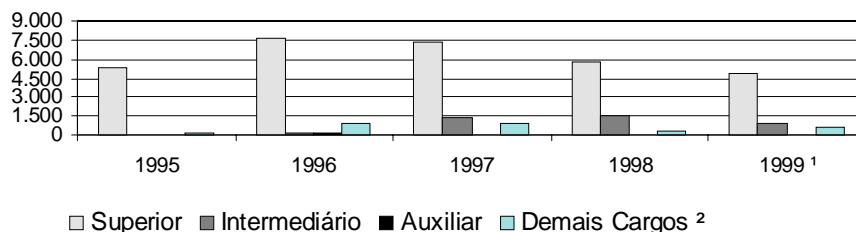

**4.1 - Remuneração Média dos Servidores Federais da União por Poder
Média Anual**

Valores Reais - (base-dez/97)		R\$				
		1995	1996	1997	1998	1999
PODER EXECUTIVO						
- Cívís ¹	Ativos	2.031	1.925	1.944	1.764	2.233
	Inativos	1.693	1.694	1.659	1.675	1.775
	Inst.Pensão	1.650	1.430	1.281	1.287	1.441
	TOTAL	1.868	1.772	1.735	1.646	1.929
- Empresas Públicas	Ativos	2.568	2.927	2.779	2.719	2.892
- Soc.Economista Mista	Ativos	1.702	2.420	2.485	2.673	2.772
- Militares	Ativos	1.126	1.145	1.114	1.407	966
	Inativos	2.078	1.931	1.912	2.182	2.432
	Inst.Pensão	1.184	1.169	1.215	1.366	1.487
	TOTAL	1.323	1.235	1.250	1.569	1.414
PODER LEGISLATIVO						
	Ativos	4.855	4.967	5.161	5.111	5.131
	Inativos	5.784	6.181	6.258	6.799	6.803
	Inst.Pensão	2.537	2.956	3.126	3.088	2.990
	TOTAL	4.824	5.012	5.192	5.242	5.236
PODER JUDICIÁRIO						
	Ativos	3.390	3.029	3.479	4.384	4.023
	Inativos	5.058	4.364	4.752	5.163	5.619
	Inst.Pensão	3.315	2.501	2.813	3.037	3.193
	TOTAL	3.620	3.187	3.626	4.442	4.230
TRANSFERÊNCIAS						
INTERGOVERNAMENTAIS		1.395	1.115	979	1.124	1.077

Elaborado: SRH/MP.

Fontes: Elaborado: SRH/MP e STN/MF

1. Inclui Administração Direta, Autarquias, Fundação, Bacen e MPU.

No ano de 1999 foram considerados os últimos 12 meses.

Remuneração média corresponde à despesa total dividida pelo nº de servidores.

Dados corrigidos pelo IGP-DI/FGV.

REMUNERAÇÃO

4.2 - Estrutura Salarial das Carreiras da Administração Pública Federal

Posição - dez/99

	Cargo / Carreira	Vencimentos		
		Piso	Teto	% de Amplitude ¹
Gestão	- Analista de Orçamento / Finanças e Controle / Gestor - NS	2.505,19	3.855,45	54
	- Técnico de Planejamento e Pesquisa do IPEA - NS	2.505,19	3.855,45	54
	- Técnico de Orçamento / Finanças e Controle - NI	912,35	1.649,41	81
Auditoria	- Auditor-Fiscal da Receita Federal	3.132,56	7.080,24	126
	- Técnico da Receita Federal	1.285,34	2.905,14	126
Diplomacia	- 3º Secretário a Ministro 1ª Classe	3.538,11	5.427,52	53
	- Oficial de Chancelaria - NS	1.450,02	2.999,95	107
	- Assistente de Chancelaria - NI	360,39	1.112,78	209
Jurídica	- Procurador Autárquico do INSS	4.683,62	5.243,00	12
	- Procurador da Fazenda Nacional	5.193,57	5.452,72	5
	- Advogado/Assistente Jurídico AGU	4.547,31	5.165,30	14
	- Advogado/Procurador de Aduanas e Fundações	2.952,49	5.139,09	74
Polícia Federal ³	- Defensor Público da União	4.535,16	5.139,09	13
	- Delegado - NS	7.563,17	8.967,71	19
	- Censor - NS ²	7.563,17	8.967,71	19
	- Perito - NS	7.563,17	8.967,71	19
	- Escrivão - NI	3.960,26	5.807,48	47
Pesquisa em C & T	- Agente - NI	3.960,26	5.807,48	47
	- Papiloscopista - NI	3.960,26	5.807,48	47
	- Analista - NS	1.150,22	3.343,30	191
	- Tecnologista - NS	1.150,22	3.343,30	191
	- Pesquisador - NS	1.754,93	3.343,30	91
	- Assistente - NI	639,99	1.360,94	113
Tecnologia Militar	- Técnico - NI	639,99	1.360,94	113
	- Auxiliar Técnico - NA	312,23	626,45	101
	- Auxiliar - NA	312,23	626,45	101
Reforma Agrária	- Analista	1.480,82	3.240,59	119
	- Engenheiro	1.480,82	3.240,59	119
Auditoria-Fiscal	- Engenheiro Agrônomo - NS	2.072,31	3.307,20	60
	- Fiscal de Cadastro e Tributação Rural - NS	2.013,60	3.199,99	59
	- Orientador de Assentamentos - NS	2.013,60	3.199,99	59
Fiscalização	- Auditor-Fiscal da Previdência Social	3.132,56	7.080,24	126
	- Fiscal do Trabalho - Legislação do Trabalho	3.132,56	7.080,24	126
	- Fiscal do Trabalho - Saúde no Trabalho	3.132,56	7.080,24	126
	- Fiscal do Trabalho - Segurança no Trabalho	3.132,56	7.080,24	126
Docente	- Médico do Trabalho - 40 horas -Mtb ⁴	4.683,62	5.243,00	12
	- Fiscal de Defesa Agropecuária ⁵	2.072,31	3.307,20	60
CVM	- Professor Superior (Auxiliar a Titular)	1.134,86	4.469,99	294
	- Professor de 1º e 2º graus (A a E)	671,12	2.931,95	337
SUSEP	- Cargos de Nível Superior	3.152,63	4.718,70	50
	- Agente Executivo - NI	1.447,22	2.238,81	55
PCC	- Cargos de Nível Superior	3.600,13	4.718,70	31
	- Cargos de Nível Intermediário	1.648,59	2.238,81	36
	- Cargos de Nível Auxiliar	635,99	1.363,18	114
DACTA	- Cargos de Nível Superior	360,39	933,30	159
	- Cargos de Nível Intermediário	191,41	534,90	179
IPEA	- Cargos de Nível Superior	2.013,60	3.199,99	59
	- Cargos de Nível Intermediário	924,34	1.685,23	82
Min. da Justiça	- Cargos de Nível Superior	2.505,19	3.855,45	54
	- Cargos de Nível Intermediário	912,35	1.649,41	81
Banco Central	- Policial Rodoviário Federal - NI	1.135,68	2.921,92	157
	- Analista - NS	2.666,52	7.088,06	166
	- Procurador - NS	2.666,52	7.088,06	166
Militares	- Técnico - NI	1.083,00	2.240,40	107
	- Seg. Tenente a Almirante de Esquadra	2.102,91	5.893,25	180

Fonte: SRH/MP.

NS - Nível Superior

NI - Nível Intermediário

NA - Nível Auxiliar

¹ A amplitude corresponde à diferença percentual entre a menor e a maior remuneração de uma carreira

² Extinção, conforme Lei nº 9.688, de 06/07/98.

³ Alteração Piso/Teto conforme Medida Provisória nº 2.009, de 24 de dezembro de 1999.

⁴ Extinção, conforme art. 10 § 2º da Medida Provisória nº 1.915-1, de 29 de julho de 1999.

⁵ Os cargos de Farmacêutico, Zootecnista, Engenheiro Agrônomo e Químico do MAARA, foram transformados conforme Portaria nº 1.766, de 24/1/99.

4.3 - Remuneração dos Servidores do Poder Executivo Média Anual

	Valores Reais - (base-dez/97) ¹						R\$
	Procurador Fazenda Nacional	Auditor Fiscal	Analista SOF/Tesouro Gestor	Diplomata (Ministro 1ª Classe)	PCC Nível Superior	PCC Nível Intermed.	PCC Nível Auxiliar
1989	7.285	4.375	5.922	3.370	1.452	724	491
1990	8.258	8.260	4.031	3.819	1.536	821	556
1991	5.016	5.017	3.014	3.132	1.018	548	371
1992	5.007	4.777	2.105	2.438	896	489	335
1993	5.196	4.553	1.855	2.284	1.192	587	414
1994	4.733	4.109	1.746	2.111	1.435	722	495
1995	6.484	5.834	3.740	3.556	1.695	1.002	593
1996	5.639	5.077	3.739	4.147	1.466	867	513
1997	5.375	4.790	3.641	3.913	1.384	818	485
1998	5.525	4.835	3.915	4.683	1.358	839	472
1999 ²	5.456	4.825	3.873	5.064	1.320	849	461

Fonte: SRH/MP.

Obs: foi utilizada a estrutura de remuneração das carreiras para o cálculo do salário médio.

1- Corrigido pelo INPC/IBGE.

2-Média de jan/99 a dez/99.

4.4 - Índice de Remuneração Média Real dos Servidores do Poder Executivo - Média Anual

	PCC - Nível Superior		Índice - Ponderado ¹	
	Índice	Variação %	Índice	Variação %
1989	100		100	
1990	106	5,8	121	20,9
1991	70	-33,8	79	-34,6
1992	62	-11,9	71	-10,0
1993	82	33,1	83	16,7
1994	99	20,4	96	15,6
1995	117	18,1	128	33,8
1996	101	-13,5	111	-13,1
1997	97	-4,1	106	-5,2
1998	95	-1,8	107	1,3
1999 ²	92	-2,8	107	-0,1

Fonte: SRH/MP.

1 - Com base nas carreiras da tabela 4.3

2-Média de jan/99 a dez/99.

Índice ponderado da remuneração média real do servidor

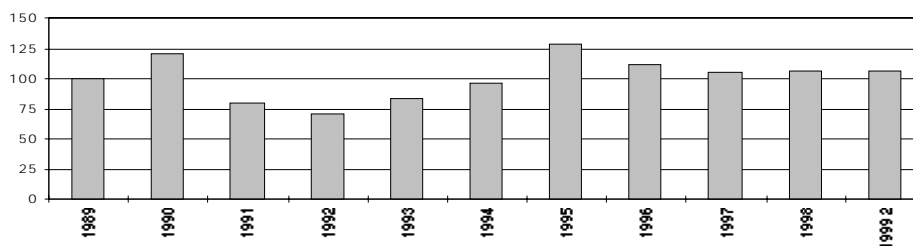

4.5 - Comparação Salarial entre o Setor Público e o Privado

Posição - mai/95	Salário Médio		Diferença Públ. / Priv.
	S. Privado	S. Público	
Cargos Executivos	7.080	6.069	-14%
Cargos de Nível Superior	1.899	1.814	-5%
Cargos de Nível Técnico / Médio	926	899	-3%
Cargos Operacionais	437	635	45%

Fonte: SRH/MP e Coopers & Lybrand

Inicialmente, foram levantados os cargos com atribuições semelhantes no setor público (civil do executivo) e no privado. Para calcular a remuneração média de cada cargo, foi utilizado, no setor privado, o salário médio, independentemente do porte e da localidade das empresas; para o setor público, foi considerada a estrutura de remuneração e a distribuição de frequência dos servidores na escala salarial de cada cargo. Para os cargos de nível executivo, foi levantada uma amostra do valor da remuneração dos ocupantes de DAS de diversos níveis, considerando o diretor-presidente como DAS de Natureza Especial, Diretores como DAS-6 e Gerentes como DAS-5, exceto para os cargos da área jurídica, que têm uma estrutura hierárquica um pouco distinta. Não estão incluídos benefícios indiretos dos cargos.

1 - Valores atualizados pela inflação até mai/95.

Comparação Salarial entre o Setor Público e Privado

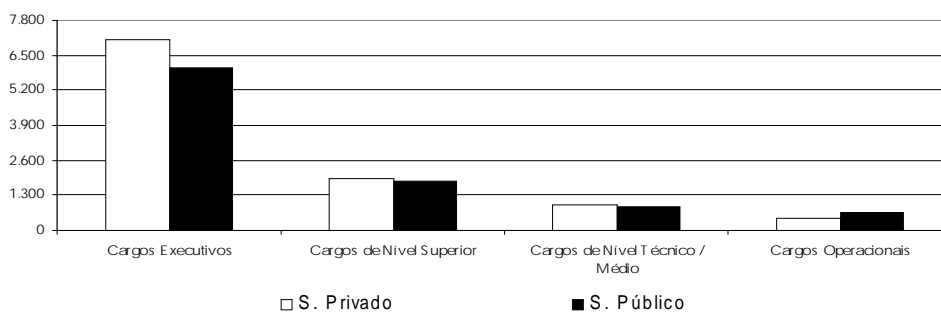

5.1 - Quantidade, Idade e Remuneração Média dos ocupantes de DAS

Posição - dez/99

	<i>Qtde.</i> <i>Servidores</i>	<i>Idade</i> <i>Média</i>	<i>Remuneração</i> <i>Média</i> ¹	<i>Nível</i> <i>Superior</i>	<i>Sexo</i> <i>Fem.</i>	<i>Serv. Efetivo</i> <i>+ Requisitado</i> ²
DAS-1	5.681	43	3.521	66,2%	47,9%	72,6%
DAS-2	5.313	43	4.035	73,3%	40,4%	70,7%
DAS-3	2.690	45	4.290	84,1%	39,3%	71,9%
DAS-4	1.810	46	5.651	91,4%	32,2%	57,8%
DAS-5	666	48	7.300	97,0%	18,6%	57,0%
DAS-6	146	52	7.873	95,9%	13,0%	46,6%
Total	16.306	44	4.237	75,8%	40,8%	69,4%

Fonte: SRH/MP.

1 - Considerado a remuneração do cargo e da função; estão incluídos no cálculo dos valores somente os servidores efetivos + requisitados (Administração Pública Federal Direta, Autarquias e Fundações)

2 - Servidor Efetivo e Requisitado (Admin. Pública Federal Direta, Autarquias, Fundações, Estados, Municípios, DF, Em presas Públicas, Sociedade de Economia Mista, Tribunais, Câmara, Senado e Ministério Público.

5.2 - Perfil dos ocupantes de DAS, segundo o Nível de Escolaridade em %

Posição - dez/99

	<i>1º Grau</i>	<i>2º Grau</i>	<i>3º Grau</i>	<i>Especialização</i>	<i>Pós-Graduação</i> ¹
DAS-1	4,0	29,7	50,8	6,1	9,3
DAS-2	5,0	21,8	60,8	4,6	7,9
DAS-3	2,0	13,9	69,2	5,7	9,2
DAS-4	1,2	7,4	77,6	5,1	8,7
DAS-5	0,2	2,9	80,6	5,3	11,1
DAS-6	0,7	3,4	81,5	2,7	11,6
Total	3,5	20,7	61,6	5,4	8,9

Fonte: SRH/MP.

1 - Incluído: Aperfeiçoamento, Mestrado, Doutorado, Phd, Livre Docência.

5.3 - Perfil dos ocupantes de DAS, segundo o Vínculo com a União

Posição - dez/99

<i>DAS</i>	<i>Servidor Efetivo</i> <i>+ Requisitado</i> ¹	<i>Requisitado de outros</i> <i>Órgãos e Esfera</i> ²	<i>Sem</i> <i>Vínculo</i> ³	<i>Aposentado</i>	<i>Total</i>
DAS-1	70,7%	2,5%	17,5%	9,3%	100,0%
DAS-2	67,2%	4,6%	19,3%	9,0%	100,0%
DAS-3	65,1%	7,0%	16,9%	11,0%	100,0%
DAS-4	47,8%	10,2%	28,7%	13,2%	100,0%
DAS-5	42,9%	14,1%	30,5%	12,5%	100,0%
DAS-6	37,9%	10,0%	40,0%	12,1%	100,0%
Total	64,7%	5,3%	19,9%	10,1%	100,0%

Fonte: SRH/MP.

1- Servidor Efetivo e Requisitado (Administração Pública Federal Direta, Autarquias e Fundações).

2- Requisitado dos Estados, Municípios, DF, Empresas Públicas, Sociedade de Economia Mista, Tribunais, Câmara, Senado e Ministério Público.

3- Sem cargo Público

5.4 - Perfil dos ocupantes de DAS, segundo o Sexo em %

Posição - dez/99		
DAS	Masculino	Feminino
DAS-1	52,1	47,9
DAS-2	59,6	40,4
DAS-3	60,7	39,3
DAS-4	67,8	32,2
DAS-5	81,4	18,6
DAS-6	87,0	13,0
Total	59,2	40,8

Fonte: SRH/MP.

Perfil dos DAS segundo o sexo dos ocupantes em %

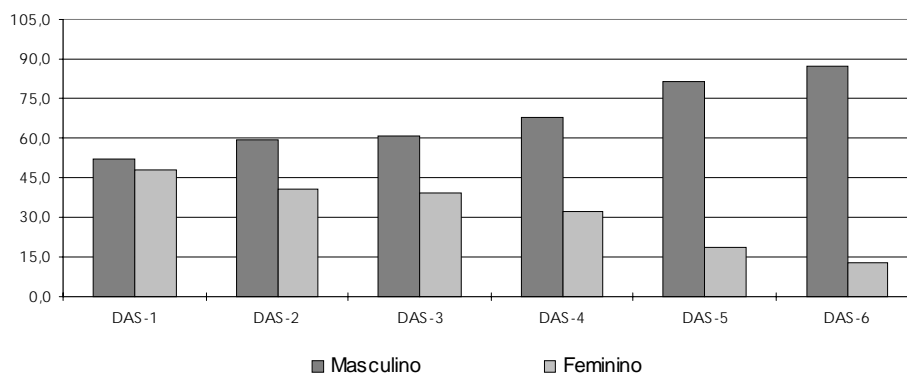

5.5 - Remuneração Média por Nível de DAS

Posição - dez/99	R\$		
	Parcela Rem. Média Referente ao Cargo	Parcela Rem. Média Referente à Função	Remuneração Média Global ¹
NES	4.808	3.156	7.963
DAS-6	5.577	2.296	7.873
DAS-5	5.712	1.588	7.300
DAS-4	4.434	1.217	5.651
DAS-3	3.446	844	4.290
DAS-2	3.285	750	4.035
DAS-1	2.864	657	3.521
Média Global	3.406	831	4.237

Fonte: SRH/MP.

1 - Engloba a remuneração referente ao cargo e à função; o universo considerado no cálculo corresponde somente aos servidores efetivos.

6.1 - Evolução do Quantitativo de Aposentadorias Civas da União

	<i>Total</i> <i>Ano</i>	<i>Média</i> <i>Mensal</i>	<i>% Participação s/Total</i>			
			<i>Integrais</i>	<i>Proporc.</i>	<i>Compulsória</i>	<i>Invalidez</i>
1991	46.196	3.850				
1992	21.190	1.766				
1993	14.199	1.183				
1994	17.601	1.467				
1995	34.253	2.854				
1996	27.546	2.296	43,4	47,9	1,0	7,8
1997	24.659	2.055	32,3	57,4	1,2	9,2
1998*	19.755	1.646	28,0	60,9	1,7	9,4

Elaborado: SRH/MP.

Fonte: Diário Oficial da União e SIAFI.

- O levantamento inclui somente as aposentadorias publicadas no Diário Oficial.

- Em 1995, o número refere-se aos civis estatutários do Poder Executivo e entre 1991 e 1994, refere-se, além destes, também a uma parcela reduzida de servidores do Legislativo e do Judiciário.

* Acumulado de jan/98 a dez/98.

Participação das ocorrências s/total - aposentadorias - %

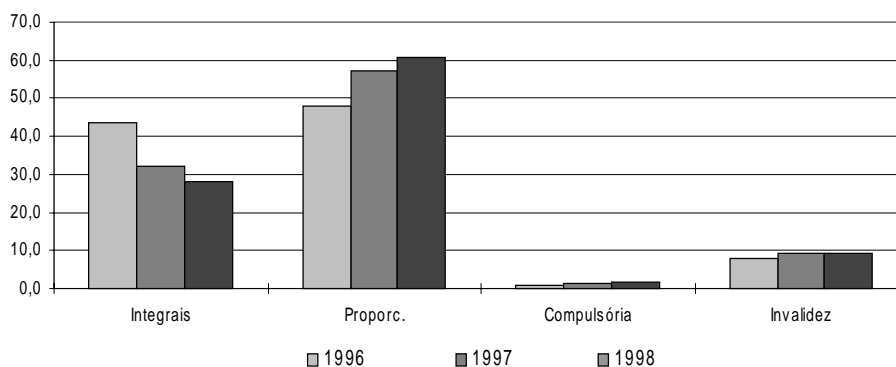

**6.2 - Aposentadorias dos Civas do Executivo -
Perfil segundo o sexo e idade média de aposentadoria
Posição - dez/99**

	<i>Masculino</i>		<i>Feminino</i>		<i>Ambos</i>	
	<i>Idade Média</i>	<i>Distribuição</i>	<i>Idade Média</i>	<i>Distribuição</i>	<i>Idade Média</i>	<i>Distribuição</i>
Integrais	56	57,3%	53	42,7%	55	100,0%
Proporcionais	58	48,6%	53	51,4%	55	100,0%
Total	57	52,7%	53	47,3%	55	100,0%

Fonte: SRH/MP.

A amostra utilizada no cálculo corresponde à parcela dos servidores que possuem, em seu cadastro, a informação referente à data de sua aposentadoria.

6.3 - Idade Média de Aposentadoria dos Servidores Civis do Poder Executivo - Distribuição % segundo a faixa etária Aposentadorias - Integrais

Posição - dez/99

<i>Faixa Etária</i>	<i>Masculino</i>	<i>Feminino</i>	<i>Ambos</i>
Até 40	7,6	7,4	7,5
41 a 45	8,3	12,0	9,9
46 a 50	12,4	18,5	15,0
51 a 55	16,6	26,9	20,9
56 a 60	22,1	21,3	21,7
61 a 65	13,8	8,3	11,5
66 a 70	14,5	5,6	10,7
acima de 70	4,8	0,0	2,8
Total	100,0	100,0	100,0

Fonte: SRH/MP.

- A amostra utilizada no cálculo corresponde à parcela dos servidores que possuem, em seu cadastro, a informação referente à data de sua aposentadoria.
- A existência de aposentadorias em idade inferior a 40 anos deve-se à imperfeições nas informações cadastrais.

6.4 - Idade Média de Aposentadoria dos Servidores Civis do Poder Executivo - Distribuição % segundo a faixa etária Aposentadorias - Proporcionais

Posição - dez/99

<i>Faixa Etária</i>	<i>Masculino</i>	<i>Feminino</i>	<i>Ambos</i>
Até 40	6,3	2,7	4,5
41 a 45	3,5	14,0	8,9
46 a 50	9,2	30,7	20,2
51 a 55	27,5	20,7	24,0
56 a 60	21,8	14,0	17,8
61 a 65	5,6	10,7	8,2
66 a 70	19,7	6,0	12,7
acima de 70	6,3	1,3	3,8
Total	100,0	100,0	100,0

Fonte: SRH/MP.

- A amostra utilizada no cálculo corresponde à parcela dos servidores que possuem, em seu cadastro, a informação referente à data de sua aposentadoria.
- A existência de aposentadorias em idade inferior a 40 anos deve-se à imperfeições nas informações cadastrais.

**6.5 - Idade Média de Aposentadoria dos Servidores Cíveis do Poder Executivo - Distribuição % segundo a faixa etária Aposentadorias - Total
Posição - dez/99**

<i>Faixa Etária</i>	<i>Masculino</i>	<i>Feminino</i>	<i>Ambos</i>
Até 40	7,0	4,7	5,9
41 a 45	5,9	13,2	9,4
46 a 50	10,8	25,6	17,8
51 a 55	22,0	23,3	22,6
56 a 60	22,0	17,1	19,6
61 a 65	9,8	9,7	9,7
66 a 70	17,1	5,8	11,7
acima de 70	5,6	0,8	3,3
Total	100,0	100,0	100,0

Fonte: SRH/MP.

- A amostra utilizada no cálculo corresponde à parcela dos servidores que possuem, em seu cadastro, a informação referente à data de sua aposentadoria.
- A existência de aposentadorias em idade inferior a 40 anos deve-se à imperfeições nas informações cadastrais.

Aposentadoria Total - Distribuição % por Faixa Etária

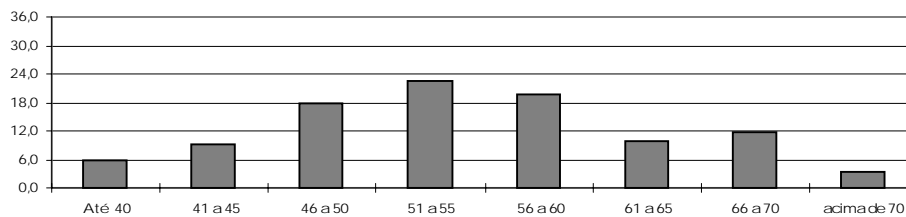

6.6 - Previdência no Serviço Público

		Previdência dos Servidores Públicos				INSS	Total Geral
		União	Estados	Municípios	Total		
1997	Contribuição	2,6	3,6	0,4	6,6	44,3	50,9
	Despesas ¹	18,4	15,8	2,7	36,9	47,1	84,0
	Resultado	(15,8)	(12,2)	(2,3)	(30,3)	(2,8)	(33,1)
1998	Contribuição	2,5	3,9	0,4	6,8	46,6	53,4
	Despesas ¹	19,4	16,7	2,9	39,0	53,8	92,8
	Resultado	(16,9)	(12,8)	(2,4)	(32,2)	(7,2)	(39,4)
1999	Contribuição	4,8	4,7	0,4	9,9	48,7	58,6
	Despesas ¹	23,3	17,9	3,0	44,1	59,6	103,7
	Resultado	(18,5)	(13,2)	(2,5)	(34,2)	(10,9)	(45,1)

Elaborado: SRH/MP.

Fonte: SRH/MP, MPAS, MF e INSS.

Para os dados de Estados e Municípios referentes ao ano de 1997 = MPAS/MF.

As estimativas das contribuições e despesas previdenciárias para Estados e Municípios, referentes a 1998 e 1999, foram calculadas supondo as taxas de crescimento utilizadas para o cálculo da União.

A contrapartida do empregador, que no caso é o governo, não está sendo considerada no cômputo do déficit.

1 - Para União, Estados e Municípios considerado os aposentados e pensionistas e para o INSS os Benefícios Previdenciários.

APOSENTADOS

6.7 - Comparação entre Receita e Despesas dos Segurados do INSS e da União

		Valores Anuais					
		Receita	Despesa c/ Benefício	Segurados	Beneficiários	Contribuição	Benefício
		em R\$ milhões		Mil		Média em R\$	
1995	INSS	39.446	40.527	50.627	15.728	779	2.577
	UNIÃO	2.588	19.821	991	844	2.612	23.481
	TOTAL	42.034	60.348	51.618	16.572	814	3.642
1996	INSS	44.626	45.777	54.421	16.518	820	2.771
	UNIÃO	2.861	18.350	981	855	2.918	21.462
	TOTAL	47.487	64.127	55.402	17.373	857	3.691
1997	INSS	45.308	48.403	54.291	17.474	835	2.770
	UNIÃO	2.654	18.837	948	900	2.801	20.924
	TOTAL	47.962	67.240	55.239	18.374	868	3.660

Elaborado: SRH/MP.

Fonte: SRH/MP, SIAFI/MF e MPAS

Valores corrigidos pelo IGP-DI-FGV para dez/97.

INSS=> Receita: Receita Líquida da Previdência (arrecadação bancária), em 1997 inclui receita decorrente do "Simples";

Despesa: Despesa apenas com benefícios, exclui LOAS e despesa com servidores federais aposentados de MPAS

UNIÃO=> Despesa: inclui aposentados e pensionistas.

Contribuição média: Receita/Segurados

Benefício médio: Despesa/Beneficiários

6.8 - Comparação entre Aposentadorias

Valores mensais, em salários mínimos - Média

Posição - dez/99

	1995	1996	1997	1998	1999 ⁴
INSS ¹	1,8	1,8	1,8	1,8	1,8
Executivo (civis) ^{2,3}	14,6	14,1	13,6	13,3	14,1
Militares ³	19,5	16,2	15,9	17,4	10,5
Legislativo ³	54,2	51,7	51,9	54,3	37,0
Judiciário ³	47,5	36,5	39,4	41,3	33,2

Elaborado: SRH/MP.

Fonte: SRH/MP, INSS/MPAS E STN/MF

1- Posição: nos meses de dezembro.

2- Não inclui Emp. Públicas e Soc. Economia Mista

3- Nos anos de 1995, 1996, 1997 e 1998, considerado a média anual.

4- Em 1999, para o INSS considerado a posição de mar/99 e para o Executivo, Militares, Legislativo e Judiciário a média do acumulado dos últimos 12 meses.

Comparação entre Aposentadorias 1995 a 1999
valores mensais em salário mínimos - média

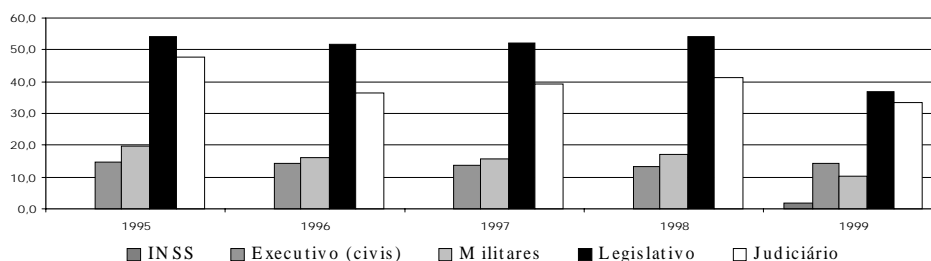

7.1- Contribuição Previdenciária nos Estados em %**Posição: abr/99**

<i>ESTADOS</i>	<i>ATIVOS</i>	<i>APOSENTADOS</i>
Acre	8 e 10	4 e 5
Amapá	0	0
Amazonas ¹	11 a 20	11 a 20
Alagoas	11	22
Bahia	5 a 12	5 a 12
Ceará	11 a 25	11 a 25
Distrito Federal ²	11 a 25	11 a 25
Espírito Santo ³	11 a 25	10
Goias	6	6
Maranhão ⁴	9 a 12	9 a 12
Minas Gerais ⁵	11,5	11,5
Mato Grosso ⁶	8 a 9,5	0,0
Mato Grosso do Sul	0	0
Pará ⁷	8	8
Paraná	10 e 14	10 e 14
Paraíba ⁸	8	0
Pernambuco ⁹	12 a 20	12 a 20
Piauí	8 a 16	8 a 16
Rondônia ¹⁰	8	8
Roraima	3,84	3,84
Rio de Janeiro	11	11
Rio Grande do Norte ¹¹	11 a 25	5 a 20
Rio Grande do Sul	0	0
São Paulo ⁷	6	6
Santa Catarina	8 a 12	8 a 12
Sergipe	11 a 13,5	10
Tocantins	11	11

Elaborado: SRH/MP.

Fonte: Informações prestadas pelos Secretários de Administração em 07.04.99

Inclui os Três Poderes (Executivo, Legislativo e Judiciário)

1- A partir de jul/99 o percentual será de 11% a 25% para o ativo e 4% a 25% para o aposentado.

2- Lei depende de regulamentação, vigência mai/99.

3- Criado o fundo para custear somente aposentadorias de quem adquirir o seu benefício a partir de sua contribuição .

4- Inclui Assistência Saúde. Para os aposentados a contribuição será a partir de jul/99.

5- Inclui 3,2% de Assistência Saúde.

6- A partir de mai/99 será estendida a cobrança aos inativos.

7- Só pensões.

8- Pensão e Assistência Saúde.

9- A partir de mai/99 as contribuições para aposentadoria irão para o Fundo.

10- Inclui Assistência Saúde.

11- A partir de mai/99.

**7.2 - Relação entre Despesas de Aposentados e Pensionistas
e o Total da Folha de Pessoal dos Estados - ano 1997**

	<i>Despesas com Aposentados e Pensionistas (em R\$ milhões)</i>	<i>% em relação ao total da folha</i>
Acre	28,2	9,5
Amapá	1,8	0,8
Amazonas	190,5	29,3
Alagoas	178,6	29,3
Bahia	380,1	19,0
Ceará	203,8	18,0
Distrito Federal	829,7	28,0
Espirito Santo	238,5	21,4
Goias	407,3	38,1
Maranhão	191,5	25,5
Minas Gerais	1.817,1	34,6
Mato Grosso	175,5	23,1
Mato Grosso do Sul	54,1	10,5
Pará	224,5	19,7
Paraná	1.053,8	36,4
Paraíba	98,1	24,0
Pernambuco	489,2	30,5
Piauí	121,3	22,7
Rondônia	32,0	6,9
Roraima	0,1	0,1
Rio de Janeiro	1.781,8	37,4
Rio Grande do Norte	151,8	24,6
Rio Grande do Sul	1.517,0	38,9
São Paulo	5.024,3	34,8
Santa Catarina	481,5	32,0
Sergipe	100,5	20,2
Tocantins	15,4	5,5

Elaborado: SRH/MP.

Considere apenas despesas com aposentados dos Três Poderes

7.3 - Gastos com Pessoal e Número de Servidores Estaduais

	Número de Servidores		Relação entre Gasto com Pessoal e Receita Corrente Líquida - %			
	Ativos e Aposentados	Ano97	95	96	97	Mai/99
		Mês Ref.				
Acre	32.500	Jul	73,0	69,0	66,1	
Amapá	10.600	Set	83,2	58,8	75,3	56,3
Amazonas	61.930	Set	34,8	49,3	42,5	61,0
Alagoas	45.498	Set	114,4	105,6	74,3	80,0
Bahia	187.597	Set	57,0	56,0	52,5	53,0
Ceará	115.000	Set	53,0	51,0	61,2	53,6
Distrito Federal	112.884	Out	79,5	82,1	77,3	66,0
Espirito Santo	70.610	Ano 96	68,6	67,3	65,4	90,0
Goiás	142.874	Set	78,0	71,0	61,7	78,0
Maranhão	97.291	Out	55,0	59,0	66,5	58,0
Minas Gerais	476.000	Set	75,3	75,1	80,0	77,0
Mato Grosso	45.063	Out	82,5	79,4	60,7	67,0
Mato Grosso do Sul	51.000	Set	61,4	55,4	65,2	67,0
Pará	116.768	Set	61,5	67,7	69,5	61,4
Paraná	199.453	Out	74,9	76,8	68,8	71,0
Paraíba	96.719	Set	63,0	59,0	45,7	58,0*
Pernambuco	164.345	Set	84,0	79,0	70,9	73,1
Piauí	75.000	Set	87,0	69,0	69,7	67,5
Rondônia	44.000	Set	72,0	65,0	83,0	82,0
Roraima	21.000	Out	12,5	33,1	23,2	25,5
Rio de Janeiro	406.594	Jul	92,6	87,5	79,7	77,0
Rio Grande do Norte	93.000	Out	80,0	73,0	66,6	52,4
Rio Grande do Sul	183.812	Set	86,4	86,8	84,9	80,0
São Paulo	1.020.962	Set	63,3	65,8	62,3	69,5*
Santa Catarina	120.081	Set	76,6	72,0	67,0	78,6*
Sergipe	49.959	Ago	80,0	68,0	65,3	56,3
Tocantins	34.133	Set	46,1	48,7	43,8	37,0
Média	-	-	70,2	67,8	67,5	55,2
Total	4.074.673					

Elaborado: SRH/MP.

Fonte: Fórum Nacional de Secretários de Estado da Administração e

STN/MF - dados orçamentários e balancetes mensais dos estados.

Dados de Mai/99 - informações das Secretarias de Estado da Administração.

Relação % entre Gasto com Pessoal dos Estados e Receita Corrente Líquida - Fev/99

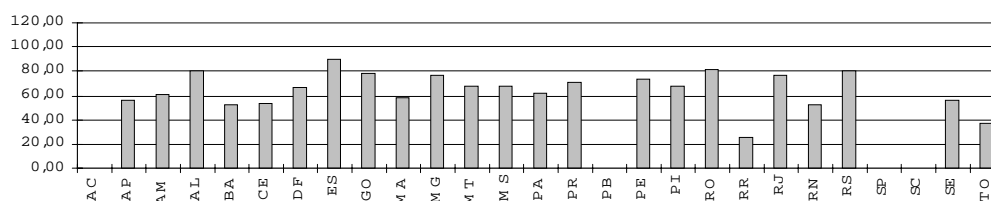

7.4 - Gastos com Pessoal e Número de Servidores das Capitais

Posição - abr/95

	<i>% Gasto Ativos / Folha Pgto.</i>	<i>% Núm. Ativos / Qtd. Servidores</i>	<i>% Gastos Pessoal / Receita</i>
Belém	79,0	76,4	
Belo Horizonte	88,4	81,6	64,0
Campo Grande	92,4	90,0	61,2
Cuiabá	95,9	97,3	65,0
Curitiba	84,1	86,1	44,6
Fortaleza	81,4	80,7	50,0
Manaus	93,7	93,2	29,7
Palmas de Tocantins	100,0	100,0	0,2
Rio Branco	98,3	99,2	82,5
Rio de Janeiro	74,1	73,7	62,1
São Paulo	79,8	82,9	41,4
Salvador	68,2	69,5	50,4
Vitória	88,3	90,6	58,0
Total	79,7	80,1	

Elaborado: SRH/MP.

Fonte: Secretaria de Administração da Prefeitura de Belo Horizonte

- A relação ativos/folha corresponde ao percentual da folha alocado para o pagamento de ativos.
- O restante é destinado aos aposentados e pensionistas. A relação ativos/quantidade de servidores corresponde à participação do número de ativos no total de servidores (que inclui ativos, aposentados e pensionistas).
- A relação entre gastos com pessoal (ativos, aposentados e pensionistas) e receita é calculada para os últimos doze meses

7.5 - Relação entre Gastos com Pessoal e Receita Líquida nos Estados

<i>Regiões</i>	<i>Média 84 / 88</i>	<i>Média 89 / 94</i>
Norte	61,5	55,1
Nordeste	52,2	49,5
Centro-Oeste	43,4	46,6
Sudeste	52,0	52,4
Sul	61,2	56,9
Média	54,1	52,1

Elaborado: SRH/MP

Fonte: Tesouro Nacional, Relatório "Execução Orçamentária dos Estados e Municípios das Capitais - 1984/1993, 1985/1994 e 1986/1995"

- Os dados originais foram levantados nos balanços anuais dos estados e municípios, e estão corrigidos pela inflação.

7.6 - Relação entre Gastos com Pessoal e Receita Líquida nas Capitais

<i>Regiões</i>	<i>Média</i>	<i>Média</i>	<i>Ano</i>
	<i>84 / 88</i>	<i>89 / 94</i>	<i>95</i>
Norte	66,9	53,7	43,4
Nordeste	47,9	38,3	43,0
Centro-Oeste	59,3	44,2	46,3
Sudeste	56,3	44,1	33,0
Sul	54,8	52,9	43,8
Média	57,1	46,7	41,9

Elaborado: SRH/MP.

Fonte: Tesouro Nacional, Relatório "Execução Orçamentária dos Estados e Municípios das Capitais - 1984/1993, 1985/1994 e 1986/1995"

- Os dados originais foram levantados nos balanços anuais dos estados e municípios, e estão corrigidos pela inflação.

7.7 - Execução Orçamentária dos Municípios por Regiões

<i>Regiões</i>	<i>Ano 1995</i>		
	<i>Receita Corrente¹</i>	<i>Despesa c/Pessoal</i>	<i>% part. Desp. Pessoal Receita Corrente¹</i>
Norte	1.439	553	38,4
Nordeste	5.641	2.165	38,4
Sudeste	21.110	7.703	36,5
Sul	5.508	2.494	45,3
Centro-Oeste	1.776	674	38,0
BRASIL	35.474	13.589	38,3

Elaborado: SRH/MP.

Fonte: MF/STN - Finanças do Brasil (Receita e Despesa dos Municípios - Ano 1995)

1 - Receita Corrente= Receita Tributária + Transf. Correntes

7.8 - Relação Despesas de Pessoal / Receita Corrente- Nº de Municípios por Estados (em 1995)

Regiões/Estados	Total	% de Desp. Pessoal s/ Receita Corrente ¹	
		Até 60%	Acima de 60%
Norte	307	92,2	7,8
- Acre	22	59,1	40,9
- Amapá	14	78,6	21,4
- Amazonas	32	96,9	3,1
- Pará	108	99,1	0,9
- Rondônia	21	52,4	47,6
- Roraima	1	100,0	0,0
- Tocantins	109	100,0	0,0
Nordeste	1.463	95,0	5,0
- Alagoas	98	100,0	0,0
- Bahia	412	95,9	4,1
- Ceará	178	98,3	1,7
- Maranhão	119	98,3	1,7
- Paraíba	171	96,5	3,5
- Pernambuco	121	66,9	33,1
- Piauí	141	99,3	0,7
- Rio Grande do Norte	150	98,7	1,3
- Sergipe	73	97,3	2,7
Centro-Oeste	422	98,8	1,2
- Distrito Federal	0	0,0	0,0
- Goiás	231	99,6	0,4
- Mato Grosso	117	98,3	1,7
- Mato Grosso do Sul	74	97,3	2,7
Sudeste	1.501	93,4	6,6
- Espírito Santo	67	80,6	19,4
- Minas Gerais	729	97,3	2,7
- Rio de Janeiro	80	57,5	42,5
- São Paulo	625	94,9	5,1
Sul	1.020	88,4	11,6
- Paraná	369	92,7	7,3
- Rio Grande do Sul	391	81,8	18,2
- Santa Catarina	260	92,3	7,7
Total BRASIL	4.713	93,2	6,8

Elaborado: SRH/MP.

Fonte: STN/MF - Finanças do Brasil (Receita e Despesa dos Municípios - Ano 1995)

1- Receita Corrente= Receita Tributária + Transf. Correntes.

7.9 - Execução Orçamentária dos Estados e Capitais

		R\$ milhões					
		1986	1988	1990	1994	1995	95/88
		Var. %					
RECEITA	Tributária	42.722	31.726	44.324	47.135	57.409	81,0
	Fundos Partic.	4.208	3.119	5.727	6.244	8.067	158,6
	Total	46.930	34.845	50.051	53.379	65.476	87,9
DESPESA	Pessoal (Global)	23.259	18.826	25.103	23.410	30.558	62,3
	Poder Legislativo ¹	1.166	1.186	1.617	2.072	2.856	140,8
	Poder Judiciário ¹	3.062	2.568	3.934	5.118	7.053	174,6

Elaborado: SRH/MP.

Fonte: Tesouro Nacional, Relatório "Execução Orçamentária dos Estados e Municípios das Capitais - 1986/1995"

1- Consideradas as despesas totais destes poderes; entretanto, a maior parte de suas despesas corresponde a gastos com pessoal.

7.10 - Relação entre Despesas com Pessoal e Receita Corrente - %

	1986	1988	1990	1994	1995
Pessoal Total / Receita Corrente	55,1	53,6	54,8	50,9	47,9
Legislativo / Receita Corrente ¹	2,1	2,5	2,5	3,1	3,3
Judiciário / Receita Corrente ¹	5,4	5,4	6,1	7,5	8,2

Elaborado: SRH/MP.

Fonte: Tesouro Nacional, Relatório "Execução Orçamentária dos Estados e Municípios das Capitais - 1986/1995"

1- Consideradas as despesas totais destes poderes; entretanto, a maior parte de suas despesas corresponde a gastos com pessoal.

ENAP
Escola Nacional de
Administração Pública

1.1 - Número de Turmas e Alunos Treinados

<i>Ano</i>	<i>Número de Turmas</i>	<i>Alunos Treinados</i>
1981	13	429
1982	25	767
1983	35	1.269
1984	31	1.477
1985	150	3.358
1986	162	3.821
1987	89	2.882
1988	97	3.019
1989	55	1.185
1990	10	340
1991	13	747
1992	62	1.929
1993	102	3.251
1994	134	3.105
SOMA	978	27.579
1995	141	1.964
1996 ¹	388	8.279
1997 ¹	1.001	18.966
1998	1.235	21.167
SOMA	2.765	35.189

Fonte: ENAP/MP.

1- Alunos Treinados:

30% - Curso de Informática Básica;

70% - R.H., Leg e Orçamento, Desenvolvimento Gerencial, Gestão Estratégica no Setor Público.

Quantitativo de alunos treinados pela ENAP

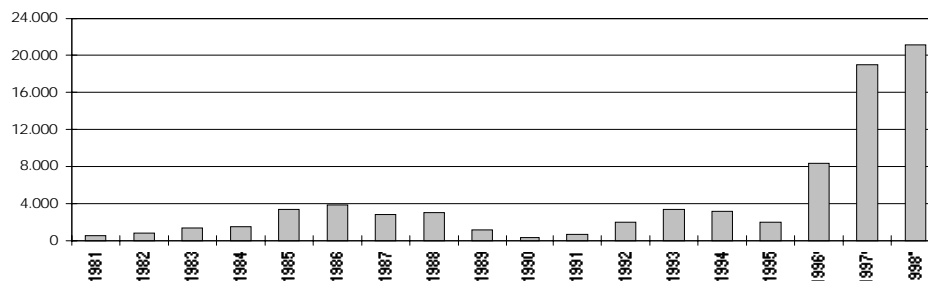

SERVIDORES

1.2- Maiores clientes da ENAP

Instituição	Número de Treinamentos	
	Ano 1997	Ano 1998
1. Ministério do Exército	1.514	417
2. Ministério da Aeronáutica	1.253	524
3. Presidência da República	868	1039
4. Ministério da Adm. e Reforma do Estado	830	1478
5. Ministério da Agricultura	750	1465
6. Ministério da Justiça	716	563
7. Ministério do Planejamento e Orçamento	663	144
8. Ministério das Minas e Energia	574	227
9. Ministério da Fazenda	567	638
10. Advocacia Geral da União	559	234
11. Ministério do Trabalho	489	528
12. Ministério da Marinha	428	243
13. INSS	401	209
14. CONAB	370	0
15. INCRA	349	0
16. Ministério da Educação e do Desporto	289	719
17. IBAMA	259	0
18. DNER	191	0
19. Ministério da Cultura	176	46
20. INMETRO	159	298
21. Fundação Nacional de Saúde	155	298
22. UnB	133	0
23. Ministério da Saúde (adm.direta)	123	694
24. CNPq	156	426
25. SUDAM	109	0
26. INPI	107	0
27. EMFA	-	670
28. IBGE	-	450
29. UFMG	-	273
30. CADE	-	259
Total	12.188	11.842

Fonte: ENAP/MP.

1.3 - Cursos com maior números de concluintes (ano 1998)

- Cursos habituais	Turmas	Treinados
Word for Windows	247	3.505
Excel for Windows	215	2.901
Introdução a Informática básica	165	2.184
Estruturação de textos administrativos	55	1.211
A busca da excelência no atendimento ao cidadão	51	1.140
Administração gerencial para um Novo Estado	43	871
Análise e melhoria de processos	30	661
Licitações e contratos na Administração Pública	29	681
Administração Pública para Servidores	28	628
Access 7.0	27	464
Qualidade e participação na administração Pública	26	575
Regime Jurídico único Servidores Públicos Cíveis da União	25	531
Atualização para secretárias/os Sênios	5	94

- Cursos de Formação para Carreiras	Turma
Especialistas em Políticas Públicas e Gestão Governamental	104
Analistas de Orçamento	94

Fonte: ENAP/MP.

1.4- Comparativo dos Resultados de Capacitação

	1994 (a)	1997 (b)	(b)/(a) - %
Total de Alunos	3.105	18.966	611
Total Hora-Aula	8.219	26.976	328
Total Hora-Aula - Aluno	269.004	920.912	342
Servidores/Dias Treinados ¹	33.625	115.114	342

Fonte: ENAP/MP.

1- Total Hora-Aula - Aluno dividido por 8

* Resultados obtidos até dez/97

1.5- Recursos Orçamentários X Treinamentos realizados entre 1995 e 1998

	Orçamento realizado (R\$ mil)	Convênio FAT realizado (R\$ mil)	Convênio CAPES realizados (R\$ mil)	Total em (R\$ mil)	(A)	Treinamentos realizados (B)
1995	9.039	-	-	9.039	100	1964 ¹
1996	10.293	977 ²	-	11.270	125	8.279
1997	-	-	-	13.430	149	19.349
1998	-	-	-	10.062	113	21.364

1 - ENAP/MP em reestruturação

2- Convênio FAT à partir de Set/96

MP | Ministério do Planejamento, Orçamento e Gestão
Secretaria de Recursos Humanos

O **Boletim Estatístico de Pessoal** é uma publicação mensal da Secretaria de Recursos Humanos do Ministério do Planejamento, Orçamento e Gestão. O Boletim também está disponível na Internet: www.seap.gov.br. ou escreva pelo E-mail: boletim@seap.gov.br.

