



# Boletim Estatístico de Pessoal

**Ministro**

Luís Carlos Bresser Pereira

**Chefe de Gabinete**

José Walter Vasquez Filho

**Secretaria Executivo**

Cláudia Maria Costin

**Secretária da Reforma do Estado**

Angela Maria Santana Carvalho

**Secretário de Tecnologia da Informação**

Rainer Weiprecht

**Secretário de Recursos Humanos**

Luiz Carlos de Almeida Capella

**Secretário de Logística e Projetos Especiais**

Carlos Cesar Pimenta

**Presidente da Escola Nacional de Administração Pública**

Regina Silvia Viotto Monteiro Pacheco

**BOLETIM ESTATÍSTICO:****Diretor do Departamento de Carreiras e Remuneração**

Nelson Marconi

**Coordenadora-Geral de Estudos e Informações Gerenciais**

Sandra Helena Caresia Gustavo Rodrigues

**32****Divisão Técnica**

Cláudia Fabiane Martins Bandeira

Joelina Magalhães Cavalcanti

Maria Vilani Maia de Freitas

Paulo César Caserta da Cunha Vasconcellos

**Edição Gráfica e Montagens Gráficas**

Paulo César Caserta da Cunha Vasconcellos

Francisco Nunes Viana

Adevaldo Alves da Silva

Boletim Estatístico de Pessoal. v. 1 , n.32 , dez. 1998  
Brasília, Ministério da Administração Federal e Reforma do Estado.  
V. mensal  
94p.

1. Estatística - Periódicos. I. Brasil. Ministério da Administração Federal e Reforma do  
Estado. CDD 318.1

CDD 318.1

## ***I - ESTATÍSTICAS DE PESSOAL***

### ***a) Informações Mensais***

<i>Despesas.....</i>	<i>5</i>
<i>Servidores.....</i>	<i>24</i>
<i>Remuneração.....</i>	<i>26</i>
<i>Aposentados.....</i>	<i>28</i>

### ***b) Informações Anuais e Analíticas***

<i>Despesas .....</i>	<i>33</i>
<i>Servidores - Quantitativo.....</i>	<i>40</i>
<i>Concursos.....</i>	<i>53</i>
<i>Remuneração.....</i>	<i>57</i>
<i>DAS.....</i>	<i>61</i>
<i>Aposentados.....</i>	<i>63</i>
<i>Estados e Municípios.....</i>	<i>67</i>

## ***II- SERVIÇOS GERAIS***

<i>Custeio.....</i>	<i>75</i>
<i>Licitação.....</i>	<i>86</i>

## ***III - ENAP***

<i>Treinamentos.....</i>	<i>89</i>
--------------------------	-----------



## 1.1 - Despesa de Pessoal do Poder Executivo - SIAPE <sup>1,2,3</sup>

Valores Nominais - nov/98				R\$ milhões		
Mês	Mensal			Acumulado 12 últimos meses		
	Valor R\$ milhões	Variação % s/		Valor R\$ milhões	Variação % s/	
		Mês Anterior	Mesmo Mês Ano Anterior		Mês Anterior	12 Meses Anteriores <sup>4</sup>
Nov-97	2.706	49,2	13,0	22.200	1,4	6,1
Dez	2.343	-13,4	18,4	22.565	1,6	8,4
Jan-98	1.850	-21,0	4,7	22.648	0,4	8,6
Fev	1.698	-8,3	6,8	22.755	0,5	8,8
Mar	1.673	-1,5	5,2	22.838	0,4	9,0
Abr	1.692	1,2	0,4	22.845	0,0	8,3
Mai	1.722	1,8	1,1	22.863	0,1	7,8
Jun	2.391	38,8	5,2	22.981	0,5	7,5
Jul	1.733	-27,5	2,8	23.028	0,2	7,1
Ago	1.961	13,2	16,8	23.310	1,2	8,1
Set	1.856	-5,4	7,5	23.440	0,6	8,0
Out	1.868	0,6	3,0	23.494	0,2	7,3
Nov	2.862	53,2	5,8	23.651	0,7	6,5

Fonte : SIAPE (Sistema Integrado de Administração de Recursos Humanos do Poder Executivo) - MARE.

1 - Inclui administração direta, autarquias e fundações do Poder Executivo;

2 - Inclui ativos, aposentados, instituídos e de pensão;

3 - Não inclui militares, BACEN, MPU, empresas públicas e sociedades de economia mista;

4 - Acumulado de dez/97 a nov/98 contra dez/96 a nov/97.

Acum. últimos 12 meses  
var. % s/ mesmo mês anterior

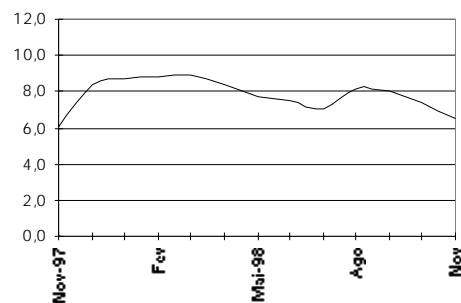

## 1.2 - Despesa de Pessoal do Poder Executivo - SIAPE - Ativo <sup>1,2</sup>

Valores Nominais - nov/98				R\$ milhões		
Mês	Mensal			Acumulado 12 últimos meses		
	Valor R\$ milhões	Variação % s/		Valor R\$ milhões	Variação % s/	
		Mês Anterior	Mesmo Mês Ano Anterior		Mês Anterior	12 Meses Anteriores <sup>3</sup>
Nov-97	1.500	45,6	19,6	12.146	2,1	9,2
Dez	1.526	1,8	27,2	12.473	2,7	11,9
Jan-98	1.045	-31,5	2,7	12.500	0,2	12,2
Fev	891	-14,7	6,0	12.551	0,4	12,1
Mar	865	-2,9	3,4	12.580	0,2	12,2
Abr	881	1,8	-5,6	12.527	-0,4	10,7
Mai	907	3,0	-4,2	12.488	-0,3	9,2
Jun	1.153	27,2	3,9	12.531	0,3	8,5
Jul	896	-22,3	-2,4	12.509	-0,2	7,4
Ago	1.009	12,6	11,2	12.611	0,8	7,9
Set	956	-5,3	5,3	12.659	0,4	7,8
Out	961	0,6	-6,7	12.590	-0,5	5,8
Nov	1.449	50,7	-3,4	12.539	-0,4	3,2

Fonte : SIAPE (Sistema Integrado de Administração de Recursos Humanos do Poder Executivo) - MARE.

1 - Inclui administração direta, autarquias e fundações do Poder Executivo;

2 - Não inclui militares, BACEN, MPU, empresas públicas e sociedades de economia mista;

3 - Acumulado de dez/97 a nov/98 contra dez/96 a nov/97.

Acum. últimos 12 meses  
var. % s/ 12 meses anteriores

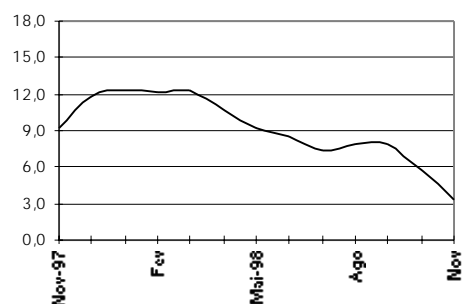

**Acum. últimos 12 meses  
var.%s/ 12 meses anteriores**

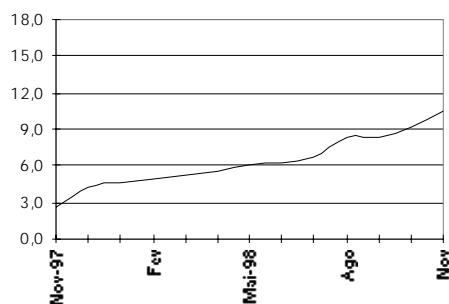

## 1.3 - Despesa de Pessoal do Poder Executivo - SIAPE - Aposentados<sup>1,2,3</sup>

Valores Nominais - nov/98 R\$ milhões

Mês	Mensal			Acumulado 12 últimos meses		
	Valor R\$ milhões	Variação % s/		Valor R\$ milhões	Variação % s/	
		Mês Anterior	Mesmo Mês Ano Anterior		Mês Anterior	12 Meses Anteriores <sup>4</sup>
Nov-97	1.206	53,9	5,8	10.055	0,7	2,6
Dez	817	-32,2	4,8	10.092	0,4	4,3
Jan-98	805	-1,5	7,4	10.147	0,5	4,6
Fev	807	0,2	7,6	10.204	0,6	4,9
Mar	808	0,2	7,1	10.258	0,5	5,2
Abr	812	0,5	7,8	10.317	0,6	5,6
Mai	815	0,5	7,6	10.375	0,6	6,0
Jun	1.238	51,8	6,4	10.450	0,7	6,2
Jul	837	-32,4	9,1	10.519	0,7	6,8
Ago	952	13,8	23,4	10.700	1,7	8,3
Set	900	-5,5	9,9	10.781	0,8	8,3
Out	907	0,7	15,7	10.904	1,1	9,2
Nov	1.414	55,9	17,2	11.112	1,9	10,5

Fonte : SIAPE (Sistema Integrado de Administração de Recursos Humanos do Poder Executivo) - MARE.

1 - Inclui administração direta, autarquias e fundações do Poder Executivo;

2 - Inclui aposentados e instituidores de pensão;

3 - Não inclui militares, BACEN, MPU, empresas públicas e sociedades de economia mista;

4 - Acumulado de dez/97 a nov/98 contra dez/96 a nov/97.

**Acum. 12 últimos meses  
var. %s/ 12 meses anteriores**

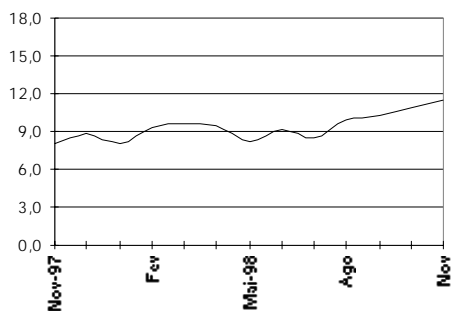

## 1.4 - Despesa de Pessoal da União - Total<sup>1,2</sup>

Valores Nominais - nov/98 R\$ milhões

Mês	Mensal			Acumulado 12 últimos meses		
	Valor R\$ milhões	Variação % s/		Valor R\$ milhões	Variação % s/	
		Mês Anterior	Mesmo Mês Ano Anterior		Mês Anterior	12 Meses Anteriores <sup>3</sup>
Nov-97	4.347	33,6	10,7	43.450	1,0	8,1
Dez	6.142	41,3	21,3	44.530	2,5	8,9
Jan-98	3.748	-39,0	-6,8	44.257	-0,6	8,1
Fev	3.660	-2,4	19,4	44.852	1,3	9,3
Mar	3.577	-2,3	14,7	45.309	1,0	9,6
Abr	3.434	-4,0	4,5	45.456	0,3	9,4
Mai	3.405	-0,8	0,1	45.461	0,0	8,2
Jun	4.832	41,9	16,5	46.146	1,5	9,2
Jul	3.511	-27,3	3,5	46.264	0,3	8,5
Ago	3.745	6,7	19,5	46.875	1,3	9,9
Set	3.623	-3,3	12,6	47.279	0,9	10,3
Out	3.698	2,1	13,6	47.722	0,9	10,9
Nov	5.073	37,2	16,7	48.448	1,5	11,5

Elaborado: MARE

Fonte: Secretaria do Tesouro Nacional. Os dados foram apurados pelo critério de competência.

1 - Inclui os poderes executivo civil e militar, legislativo e judiciário, BACEN, MPU, autarquias, fundações, empresas públicas, sociedade de economia mista e transferências a Estados, Municípios e DF.

2 - Inclui ativos, aposentados, instituidores de pensão.

3 - Acumulado de dez/97 a nov/98 contra dez/96 a nov/97.

## 1.5 - Despesa de Pessoal da União - Ativo <sup>1</sup>

Valores Nominais - nov/98						R\$ milhões	
Mês	Mensal			Acumulado 12 últimos meses			
	Valor R\$ milhões	Variação % s/ Mês Anterior    Mesmo Mês		Valor R\$ milhões	Variação % s/ Mês Anterior    12 Meses Anteriores <sup>2</sup>		
		Ano Anterior					
Nov-97	2.313	34,2	-0,6	23.194	-0,1	5,6	
Dez	3.978	72,0	30,2	24.118	4,0	8,2	
Jan-98	2.110	-47,0	-6,5	23.971	-0,6	8,4	
Fev	1.927	-8,7	19,3	24.283	1,3	9,5	
Mar	1.897	-1,6	16,7	24.553	1,1	10,0	
Abr	1.733	-8,6	1,4	24.578	0,1	9,2	
Mai	1.680	-3,1	-4,8	24.494	-0,3	7,9	
Jun	2.283	35,9	14,6	24.785	1,2	8,1	
Jul	1.787	-21,7	-1,3	24.762	-0,1	7,0	
Ago	1.919	7,4	19,7	25.078	1,3	9,0	
Set	1.901	-1,0	9,9	25.249	0,7	9,1	
Out	1.977	4,0	14,8	25.504	1,0	9,9	
Nov	2.677	35,4	15,8	25.868	1,4	11,5	

Elaborado: MARE

Fonte: Secretaria do Tesouro Nacional. Os dados foram apurados pelo critério de competência.

1 - Inclui os poderes executivo civil e militar, legislativo e judiciário, BACEN, MPU, autarquias, fundações, em presas públicas e sociedade de economia mista

2 - Acumulado de dez/97 a nov/98 contra dez/96 a nov/97.

Acum. 12 últimos meses  
var. %s/ 12 meses anteriores

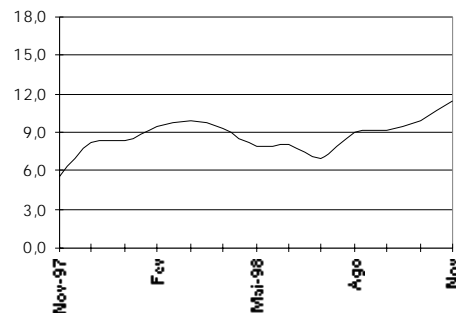

## 1.6 - Despesa de Pessoal da União - Aposentado <sup>1,2</sup>

Valores Nominais - nov/98						R\$ milhões	
Mês	Mensal			Acumulado 12 últimos meses			
	Valor R\$ milhões	Variação % s/ Mês Anterior    Mesmo Mês		Valor R\$ milhões	Variação % s/ Mês Anterior    12 Meses Anteriores <sup>3</sup>		
		Ano Anterior					
Nov-97	1.932	38,5	25,7	18.179	2,2	12,0	
Dez	1.933	0,1	9,8	18.352	1,0	10,8	
Jan-98	1.428	-26,1	0,2	18.355	0,0	9,7	
Fev	1.584	10,9	16,1	18.574	1,2	10,3	
Mar	1.531	-3,3	16,8	18.794	1,2	10,5	
Abr	1.553	1,4	9,7	18.932	0,7	11,1	
Mai	1.562	0,6	14,0	19.123	1,0	11,4	
Jun	2.312	48,1	15,5	19.433	1,6	12,6	
Jul	1.567	-32,2	9,6	19.570	0,7	12,4	
Ago	1.665	6,2	20,8	19.856	1,5	13,3	
Set	1.555	-6,6	11,3	20.015	0,8	13,3	
Out	1.562	0,5	12,0	20.182	0,8	13,5	
Nov	2.232	42,9	15,5	20.482	1,5	12,7	

Elaborado: MARE

Fonte: Secretaria do Tesouro Nacional. Os dados foram apurados pelo critério de competência.

1 - Inclui os poderes executivo civil e militar, legislativo e judiciário, BACEN, MPU, autarquias, fundações, em presas públicas e sociedade de economia mista.

2 - Inclui instituidores de pensão.

3 - Acumulado de dez/97 a nov/98 contra dez/96 a nov/97.

Acum. 12 últimos meses  
var. %s/ 12 meses anteriores

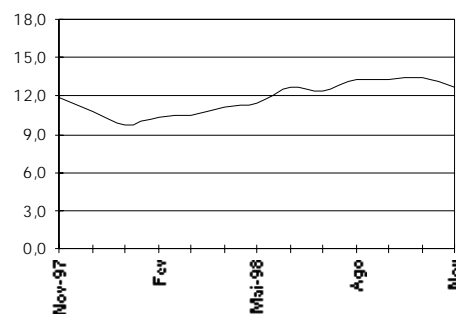

## 1.7 - Despesa de Pessoal da União - Transferências<sup>1</sup>

Valores Nominais - nov/98

R\$ milhões

Acum. 12 últimos meses  
var. % s/ 12 meses anteriores

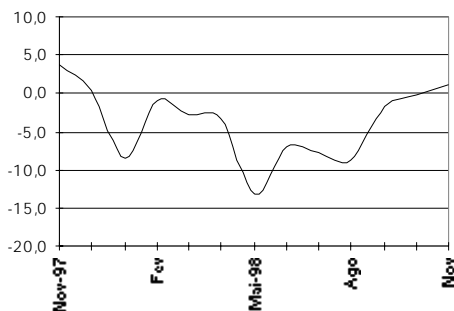

Mês	Mensal			Acumulado 12 últimos meses		
	Valor R\$ milhões	Variação % s/		Valor R\$ milhões	Variação % s/	
		Mês Anterior	Mesmo Mês Ano Anterior		Mês Anterior	12 Meses Anteriores <sup>2</sup>
Nov-97	103	-25,0	59,5	2.077	1,9	3,7
Dez	231	124,4	-6,7	2.061	-0,8	0,3
Jan-98	210	-9,0	-38,1	1.931	-6,3	-8,4
Fev	149	-29,0	74,1	1.995	3,3	-1,1
Mar	149	-0,2	-18,2	1.962	-1,7	-2,7
Abr	148	-0,5	-9,2	1.946	-0,8	-3,2
Mai	163	10,2	-38,6	1.844	-5,3	-13,2
Jun	236	44,7	56,3	1.929	4,6	-7,0
Jul	157	-33,5	2,2	1.932	0,2	-7,8
Ago	161	2,7	5,6	1.941	0,4	-8,8
Set	168	4,0	79,8	2.016	3,8	-1,8
Out	159	-5,3	15,8	2.037	1,1	-0,1
Nov	164	3,2	59,4	2.098	3,0	1,0

Elaborado: MARE

Fonte: Secretaria do Tesouro Nacional. Os dados foram apurados pelo critério de competência.

1- Transferências referem-se ao repasse de recursos federais a Estados, Municípios e DF para pagamento de pessoal.

2- Acumulado de dez/97 a nov/98 contra dez/96 a nov/97.

## 1.8 - Despesa de Pessoal da União do Poder Executivo - Cívics<sup>1,2,4</sup> (inclui empresas)

Valores Nominais - nov/98

R\$ milhões

Acum. 12 últimos meses  
var. % s/ 12 meses anterior

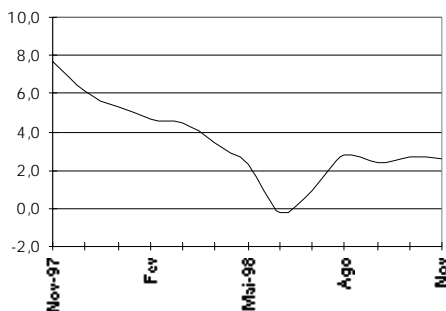

Mês	Mensal			Acumulado 12 últimos meses		
	Valor R\$ milhões	Variação % s/		Valor R\$ milhões	Variação % s/	
		Mês Anterior	Mesmo Mês Ano Anterior		Mês Anterior	12 Meses Anteriores <sup>3</sup>
Nov-97	2.740	38,6	15,3	26.339	1,4	7,7
Dez	3.868	41,2	10,7	26.714	1,4	6,2
Jan-98	1.983	-48,7	-14,6	26.375	-1,3	5,3
Fev	1.799	-9,3	-2,4	26.331	-0,2	4,7
Mar	1.908	6,1	5,6	26.432	0,4	4,5
Abr	1.862	-2,4	-6,4	26.304	-0,5	3,5
Mai	1.849	-0,7	-5,9	26.189	-0,4	2,2
Jun	2.438	31,9	2,6	26.250	0,2	-0,3
Jul	1.825	-25,2	-9,3	26.062	-0,7	0,9
Ago	2.215	21,4	19,8	26.427	1,4	2,7
Set	2.046	-7,6	4,3	26.512	0,3	2,4
Out	2.135	4,3	8,0	26.670	0,6	2,7
Nov	3.093	44,9	12,9	27.022	1,3	2,6

Elaborado: MARE

Fonte: Secretaria do Tesouro Nacional. Os dados foram apurados pelo critério de competência.

1- Inclui administração direta, BACEN, MPU, autarquias, fundações, empresas públicas e sociedades de economia mista pagas com recursos do Orçamento Fiscal.

2- Inclui ativos, aposentados e instituidores de pensão.

3- Acumulado de dez/97 a nov/98 contra dez/96 a nov/97.

4- Difere do Quadro 1.1 - Executivo-Siape, porque inclui também BACEN, MPU, em presas públicas e sociedade de economia mista



## 1.9 - Despesa de Pessoal da União do Poder Executivo - Militares<sup>1,2</sup>

Valores Nominais - nov/98				R\$ milhões		
Mês	Valor R\$ milhões	Mensal		Acumulado 12 últimos meses		
		Variação % s/		Valor	Variação % s/	
		Mês Anterior	Mesmo Mês Ano Anterior	R\$ milhões	Mês Anterior	12 Meses Anteriores <sup>3</sup>
Nov-97	1.174	60,4	3,0	9.421	0,4	2,5
Dez	885	-24,7	70,9	9.788	3,9	8,1
Jan-98	723	-18,2	-19,5	9.613	-1,8	5,5
Fev	880	21,6	25,5	9.792	1,9	7,5
Mar	861	-2,2	19,5	9.933	1,4	8,6
Abr	884	2,7	20,5	10.083	1,5	10,0
Mai	887	0,3	27,4	10.274	1,9	12,3
Jun	1.653	86,3	62,2	10.908	6,2	18,4
Jul	877	-46,9	18,9	11.047	1,3	18,5
Ago	889	1,3	23,1	11.214	1,5	20,3
Set	900	1,2	17,4	11.347	1,2	21,1
Out	933	3,7	27,4	11.548	1,8	23,0
Nov	1.316	41,1	12,1	11.690	1,2	24,1

Elaborado: MARE

Fonte: Secretaria do Tesouro Nacional. Os dados foram apurados pelo critério de competência.

1- Inclui somente servidores militares: Aeronáutica, Exército e Marinha

2- Inclui ativos, aposentados e instituidores de pensão.

3- Acumulado de dez/97 a nov/98 contra dez/96 a nov/97.

Acum. 12 últimos meses  
var. %s/ 12 meses anteriores

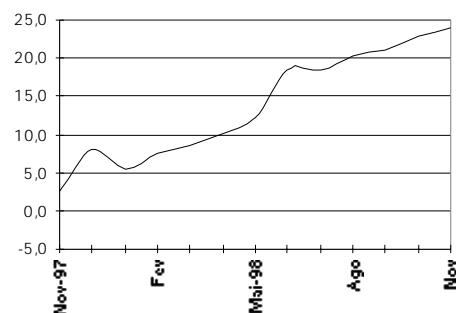

## 1.10 - Despesa de Pessoal da União - Legislativo<sup>1</sup>

Valores Nominais - nov/98				R\$ milhões		
Mês	Valor R\$ milhões	Mensal		Acumulado 12 últimos meses		
		Variação % s/		Valor	Variação % s/	
		Mês Anterior	Mesmo Mês Ano Anterior	R\$ milhões	Mês Anterior	12 Meses Anteriores <sup>2</sup>
Nov-97	108	15,9	190,4	1.731	4,2	27,6
Dez	317	194,5	-6,6	1.708	-1,3	18,3
Jan-98	156	-50,6	-0,4	1.708	0,0	16,9
Fev	156	0,0	5,6	1.716	0,5	17,1
Mar	163	4,4	36,1	1.759	2,5	17,5
Abr	137	-16,2	17,8	1.780	1,2	16,7
Mai	124	-9,0	21,1	1.802	1,2	17,2
Jun	126	1,4	-23,9	1.762	-2,2	12,8
Jul	182	44,7	7,4	1.775	0,7	10,9
Ago	129	-29,3	16,2	1.793	1,0	10,6
Set	127	-1,6	24,7	1.818	1,4	11,4
Out	103	-19,2	10,6	1.828	0,5	10,1
Nov	119	15,8	10,5	1.839	0,6	6,2

Elaborado: MARE

Fonte: Secretaria do Tesouro Nacional. Os dados foram apurados pelo critério de competência.

1- Inclui ativos, aposentados e instituidores de pensão.

2- Acumulado de dez/97 a nov/98 contra dez/96 a nov/97.

Acum. 12 últimos meses  
var. %s/ 12 meses anteriores

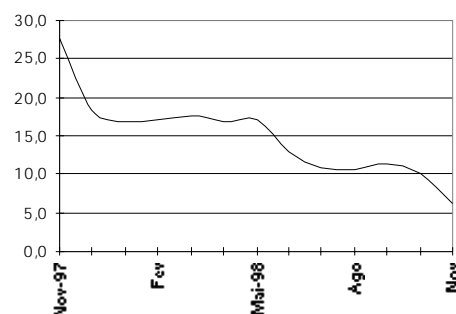

## 1.11 - Despesa de Pessoal da União - Judiciário<sup>1</sup>

Valores Nominais - nov/98

R\$ milhões

Acum. 12 últimos meses  
var. % s/ 12 meses anteriores

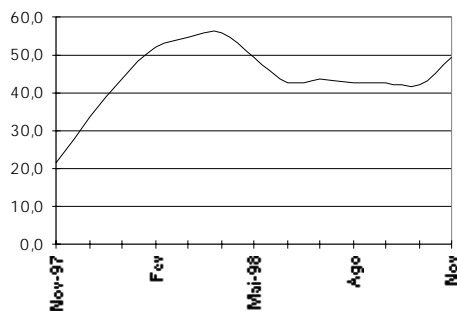

Mês	Mensual			Acumulado 12 últimos meses		
	Valor R\$ milhões	Variação % s/		Valor R\$ milhões	Variação % s/	
		Mês Anterior	Mesmo Mês Ano Anterior		Mês Anterior	12 Meses Anteriores <sup>2</sup>
Nov-97	222	-29,6	-28,6	3.881	-2,2	21,5
Dez	841	278,1	81,3	4.258	9,7	33,7
Jan-98	675	-19,7	123,1	4.630	8,7	43,5
Fev	675	0,0	134,7	5.018	8,4	52,3
Mar	495	-26,6	71,3	5.224	4,1	54,8
Abr	402	-18,7	42,1	5.343	2,3	55,7
Mai	381	-5,3	2,6	5.353	0,2	49,7
Jun	378	-0,9	-12,7	5.298	-1,0	42,9
Jul	469	24,2	47,2	5.448	2,8	43,6
Ago	350	-25,3	17,6	5.500	1,0	42,8
Set	383	9,2	29,0	5.586	1,6	42,8
Out	369	-3,6	16,8	5.639	0,9	42,0
Nov	381	3,5	71,5	5.798	2,8	49,4

Elaborado: MARE

Fonte: Secretaria do Tesouro Nacional. Os dados foram apurados pelo critério de competência.

1- Inclui ativos, aposentados e instituidores de pensão.

2- Acumulado de dez/97 a nov/98 contra dez/96 a nov/97.

Acum. 12 últimos meses  
var. % s/ 12 meses anteriores

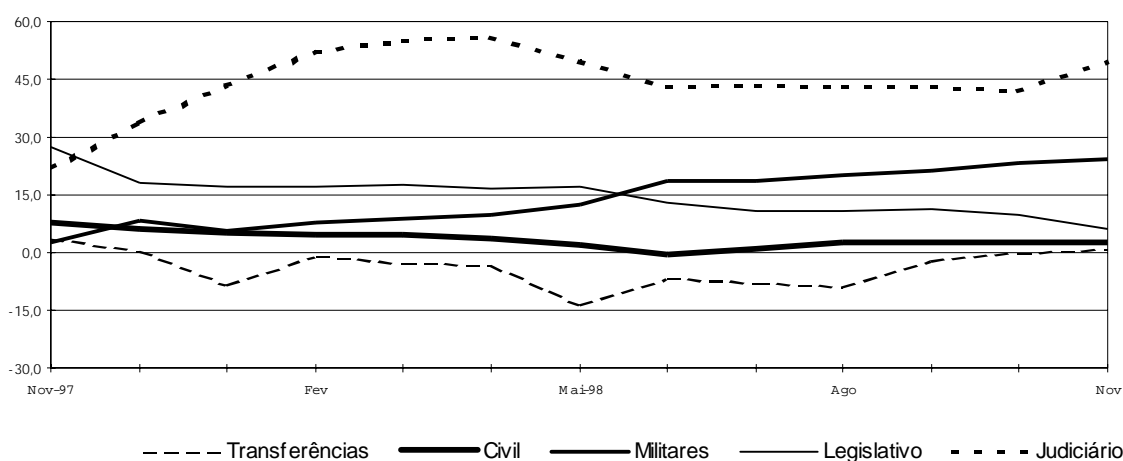

--- Transferências    — Civil    — Militares    — Legislativo    - - - - Judiciário

**1.12 - Despesa de Pessoal da União Total - por Poder**

Valores Nominais - nov/98

R\$ milhões

	Mensual			Acumulado 12 últimos meses		
	Valor	Variação % s/		Valor	Variação % s/	
		Mês Anterior	Mesmo Mês		Mês Anterior	12 Meses
	R\$ milhões	Ano Anterior		R\$ milhões	Anteriores <sup>4</sup>	
<b>EXECUTIVO-CIVIS<sup>1,2,3</sup></b>	3.093	44,9	12,9	27.022	1,3	2,6
- Administr. Direta	1.502	58,0	12,0	12.329	1,3	-0,9
Ativos	587	26,3	-6,7	5.706	-0,7	-12,8
Aposentados	615	96,7	31,8	4.345	3,5	1,1
Inst. de Pensão	299	72,8	22,6	2.278	2,5	5,5
- Autarquias	1.129	37,6	15,2	10.125	1,5	5,8
Ativos	575	33,9	10,6	5.104	1,1	-2,3
Aposentados	440	43,1	21,0	4.011	1,9	17,6
Inst. de Pensão	113	36,2	18,5	1.010	1,8	8,0
- Fundações	306	28,8	5,7	3.126	0,5	9,8
Ativos	219	27,7	1,0	2.315	0,1	8,7
Aposentados	73	34,3	22,1	679	2,0	14,6
Inst. de Pensão	14	18,3	8,6	132	0,8	6,1
- Emp. Públicas	109	7,9	12,8	1.166	1,1	-1,0
- Soc. Economia Mista	47	86,8	37,3	276	4,9	-7,7
<b>MILITARES</b>	1.316	41,1	12,1	11.690	1,2	24,1
Ativos	752	82,4	38,8	5.385	4,1	39,3
Aposentados	274	-7,6	-23,1	3.503	-2,3	15,4
Inst. de Pensão	290	29,4	5,0	2.802	0,5	11,1
<b>LEGISLATIVO</b>	119	15,8	10,5	1.839	0,6	6,2
Ativos	78	-12,6	-9,7	1.324	-0,6	6,6
Aposentados	38	295,3	131,6	427	5,3	8,6
Inst. de Pensão	3	-22,3	-37,2	88	-2,2	-8,2
<b>JUDICIÁRIO</b>	381	3,5	71,5	5.798	2,8	49,4
Ativos	310	9,1	65,1	4.591	2,7	39,0
Aposentados	59	-11,3	129,7	1.016	3,4	38,9
Inst. de Pensão	13	-30,7	40,7	191	2,0	26,6
Transf. Intergovernamentais <sup>1</sup>	164	3,2	59,4	2.098	3,0	1,0
<b>Total</b>	<b>5.073</b>	<b>37,2</b>	<b>16,7</b>	<b>48.448</b>	<b>1,5</b>	<b>11,5</b>

Elaborado: MARE

Fonte: Secretaria do Tesouro Nacional. Os dados foram apurados pelo critério de competência.

1- Inclui na administração direta o MPU

2- Inclui nas autarquias o BACEN

3- Difere do Quadro 1.1 - Executivo-Siape, porque inclui também BACEN, MPU.

4- Acumulado de dez/97 a nov/98 contra dez/96 a nov/97.

# DESPESAS

## 1.13 - Participação da Despesa de Pessoal da União por Poder em %

Valores Nominais - nov/98	% de variação no		R\$ milhões
	Mês	Acumulado 12 ultimos meses <sup>4</sup>	
EXECUTIVO-CIVIS <sup>1,2,3</sup>	61,0	55,8	
- ADMINIST. DIRETA CIVIS	29,6	25,4	
Ativos	11,6	11,8	
Aposentados	12,1	9,0	
Inst. de Pensão	5,9	4,7	
- AUTARQUIAS	22,3	20,9	
Ativos	11,3	10,5	
Aposentados	8,7	8,3	
Inst. de Pensão	2,2	2,1	
- FUNDAÇÕES	6,0	6,5	
Ativos	4,3	4,8	
Aposentados	1,4	1,4	
Inst. de Pensão	0,3	0,3	
- EMP. PÚBLICAS	2,1	2,4	
- SOC. ECONOMIA MISTA	0,9	0,6	
MILITARES	25,9	24,1	
Ativos	14,8	11,1	
Aposentados	5,4	7,2	
Inst. de Pensão	5,7	5,8	
LEGISLATIVO	2,3	3,8	
Ativos	1,5	2,7	
Aposentados	0,7	0,9	
Inst. de Pensão	0,1	0,2	
JUDICIÁRIO	7,5	12,0	
Ativos	6,1	9,5	
Aposentados	1,2	2,1	
Inst. de Pensão	0,3	0,4	
Transf. Intergovernamentais	3,2	4,3	
Total	100,0	100,0	

Elaborado: MARE

Fonte: Secretaria do Tesouro Nacional. Os dados foram apurados pelo critério de competência.

1- Inclui na administração direta o MPU

2- Inclui nas autarquias o BACEN

3- Difere do Quadro 1.1 - Executivo-Siape, porque inclui também BACEN, MPU.

4- Acumulado de dez/97 a nov/98 contra dez/96 a nov/97.

**1.14 - Despesa de Pessoal Civil do Executivo<sup>1</sup> por Ministérios**

	Valores Nominais - nov/98				R\$ mil		
	Composição				Variação % s/		
	Mês	%	Acumulado 12 últ.meses	%	Ano Anterior		
Mês Anterior					Mês	Acumulado 12 meses <sup>4</sup>	
Presidência <sup>2</sup>	21.285	0,7	165.830	0,7	77,7	-18,8	-0,5
EMFA	2.830	0,1	23.428	0,1	55,5	1,3	12,8
Adm. e Ref. Estado	4.699	0,2	38.785	0,2	39,9	7,7	19,1
Aeronáutica	50.536	1,8	407.438	1,7	55,4	16,4	11,8
Agricultura	68.776	2,4	575.108	2,4	52,2	-27,4	-20,4
Assuntos Fundiários	31.866	1,1	265.016	1,1			
Ciência e Tecnologia	22.442	0,8	203.912	0,9	50,7	32,7	30,4
Fazenda	315.229	11,0	2.802.946	11,9	49,2	-15,2	3,7
Educação	709.982	24,8	5.663.539	23,9	56,6	13,8	7,4
Esportes	435	0,0	3.516	0,0	50,7	8,5	7,0
Exército	53.910	1,9	424.039	1,8	54,7	15,9	5,7
Ind. e Comércio	9.901	0,3	82.925	0,4	52,2	18,0	6,0
Justiça	223.506	7,8	1.942.774	8,2	56,4	0,5	9,8
Marinha	40.929	1,4	346.720	1,5	49,5	18,3	16,2
Minas e Energia	9.393	0,3	75.180	0,3	54,2	9,1	9,8
Previdência	322.256	11,3	2.661.115	11,3	50,4	6,2	3,5
Relações Exteriores <sup>3</sup>	16.741	0,6	130.886	0,6	47,1	18,1	16,7
Saúde	484.623	16,9	3.999.515	16,9	49,5	8,7	5,0
Trabalho	78.247	2,7	671.163	2,8	50,4	2,2	0,9
Transportes	135.865	4,7	1.078.823	4,6	56,7	11,0	5,7
Comunicações	58.629	2,0	440.226	1,9	65,2	22,6	4,8
Cultura	9.978	0,3	86.233	0,4	47,5	4,2	4,2
Meio-Ambiente	49.095	1,7	411.362	1,7	51,9	1,2	3,6
Planejamento	62.795	2,2	513.234	2,2	51,8	17,8	15,4
AGU	2.498	0,1	19.633	0,1	58,8	12,0	12,8
Ex-Territórios	75.874	2,7	617.559	2,6	56,7	-1,8	12,6
<b>Total</b>	<b>2.862.321</b>	<b>100,0</b>	<b>23.650.904</b>	<b>100,0</b>	<b>53,2</b>	<b>5,8</b>	<b>6,5</b>

Fonte : SIAPE - MARE.

1 - Inclui administração direta, fundações e autarquias do Poder Executivo;

2 - Inclui os gastos da Vice-Presidência e da SAE;

3 - Não inclui gastos com pessoal lotado no exterior;

4 - Variação do acumulado de dez-97/nov-98 contra o acumulado de dez-96/nov-97;

5 - Os dados foram calculados pelo regime de competência.

## 1.15 - Despesa de Pessoal Civil do Executivo

### Presidência

	Valores Nominais - nov/98				R\$ mil		
	Composição				Variação % s/		
	Mês	%	Acum.12 Últ. Meses	%	Ano Anterior		
Mês anterior					Mês Mesmo	Acumulado 12 meses <sup>1</sup>	
Presidência	21.089	87,5	164.302	86,8	137,8	-15,6	-11,1
Vice-Presidência	195	0,8	1.528	0,8	54,5	7,7	-3,8
EMFA	2.830	11,7	23.428	12,4	55,5	1,3	12,8
Total	24.115	100,0	189.258	100,0	74,8	-16,9	1,0

Fonte : SIAPE - MARE. Os dados foram calculados pelo regime de competência;

1 - Variação do acumulado de dez-97/nov-98 contra o acumulado de dez-96/nov-97.

## 1.16 - Despesa de Pessoal Civil do Executivo

### Ministério da Administração Federal e Reforma do Estado

	Valores Nominais - nov/98				R\$ mil		
	Composição				Variação % s/		
	Mês	%	Acum.12 Últ. Meses	%	Ano Anterior		
Mês anterior					Mês Mesmo	Acumulado 12 meses <sup>1</sup>	
Adm. Direta	4.077	86,8	33.466	86,3	38,4	11,2	25,6
ENAP	622	13,2	5.319	13,7	51,1	-10,7	-10,3
Total	4.699	100,0	38.785	100,0	39,9	7,7	19,1

Fonte : SIAPE - MARE. Os dados foram calculados pelo regime de competência;

1 - Variação do acumulado de dez-97/nov-98 contra o acumulado de dez-96/nov-97.

## 1.17 - Despesa de Pessoal Civil do Executivo

### Ministério da Ciência e Tecnologia

	Valores Nominais - nov/98				R\$ mil		
	Composição				Variação % s/		
	Mês	%	Acum.12 Últ. Meses	%	Ano Anterior		
Mês anterior					Mês Mesmo	Acumulado 12 meses <sup>1</sup>	
Adm. Direta	11.539	51,4	109.944	53,9	50,4	33,4	27,7
CNPq	9.974	44,4	85.536	41,9	54,4	35,0	34,8
Centro Tec. para Inform.	930	4,1	8.432	4,1	22,5	6,0	22,5
Total	22.442	100,0	203.912	100,0	50,7	32,7	30,4

Fonte : SIAPE - MARE. Os dados foram calculados pelo regime de competência;

1 - Variação do acumulado de dez-97/nov-98 contra o acumulado de dez-96/nov-97.

**1.18 - Despesa de Pessoal Civil do Executivo**

**Ministério da Fazenda**

**Valores Nominais - nov/98**

**R\$ mil**

	<i>Composição</i>				<i>Variação % s/</i>		
	<i>Mês</i>	<i>%</i>	<i>Acum.12</i> <i>Últ.Meses</i>	<i>%</i>	<i>Ano Anterior</i>		
					<i>Mês</i> <i>anterior</i>	<i>Mês</i> <i>Mesmo</i>	<i>Acumulado</i> <i>12 meses<sup>1</sup></i>
Adm. Direta	308.847	98,0	2.748.293	98,1	49,2	-15,5	4,9
Com. Val. Mobiliários	2.756	0,9	22.997	0,8	48,9	19,1	15,8
Sup. de Seg. Privados	3.625	1,2	31.637	1,1	48,5	-0,2	1,4
<b>SUNAB</b>			<b>19</b>				
<b>Total</b>	<b>315.229</b>	<b>100,0</b>	<b>2.802.946</b>	<b>100,0</b>	<b>49,2</b>	<b>-15,2</b>	<b>3,7</b>

Fonte : SIAPE - MARE. Os dados foram calculados pelo regime de competência;

1 - Variação do acumulado de dez-97/nov-98 contra o acumulado de dez-96/nov-97.

**1.19 - Despesa de Pessoal Civil do Executivo**

**Ministério da Educação e do Desporto**

**Valores Nominais - nov/98**

**R\$ mil**

	<i>Composição</i>				<i>Variação % s/</i>		
	<i>Mês</i>	<i>%</i>	<i>Acum.12</i> <i>Últ.Meses</i>	<i>%</i>	<i>Ano Anterior</i>		
					<i>Mês</i> <i>anterior</i>	<i>Mês</i> <i>Mesmo</i>	<i>Acumulado</i> <i>12 meses<sup>1</sup></i>
Administração Direta	22.575	3,2	191.100	3,4	47,7	6,6	7,6
Inst. de Ensino de 2º Grau <sup>2</sup>	57.060	8,0	494.166	8,7	48,2	1,9	8,4
Inst. de Ensino de 3º Grau <sup>3</sup>	605.244	85,2	4.769.807	84,2	58,1	15,5	7,3
Centros Fed. de Educação Tecnológica	15.843	2,2	131.873	2,3	47,8	10,0	7,0
CAPES	775	0,1	6.386	0,1	35,9	37,1	44,7
Fundo Nacional de Desenv. da Educação	2.733	0,4	23.111	0,4	52,1	-2,0	40,0
Fund. Joaquim Nabuco	2.416	0,3	19.998	0,4	59,0	34,4	33,4
Instituto Nacional de Educ. de Surdos	1.743	0,2	14.321	0,3	53,7	8,6	-0,7
Instituto Benjamim Constant	1.200	0,2	9.763	0,2	53,6	15,3	3,9
Inst.Nac. de Estudos Pesq. Educacionais	394	0,1	3.014	0,1	55,9	12,9	49,7
<b>Total</b>	<b>709.982</b>	<b>100,0</b>	<b>5.663.539</b>	<b>100,0</b>	<b>56,6</b>	<b>13,8</b>	<b>7,4</b>

Fonte : SIAPE - MARE. Os dados foram calculados pelo regime de competência;

1 - Variação do acumulado de dez-97/nov-98 contra o acumulado de dez-96/nov-97;

2- Inclui colégios, escolas técnicas e escolas agrotécnicas;

3- Inclui faculdades, fundações e universidades federais.

## 1.20 - Despesa de Pessoal Civil do Executivo

### Ministério do Exército

Valores Nominais - nov/98

R\$ mil

	Composição				Variação % s/		
	Mês	%	Acum.12 Últ.Meses	%	Ano Anterior		
					Mês anterior	Mês	Acumulado 12 meses <sup>1</sup>
A dm . Direta	53.763	99,7	422.916	99,7	54,7	15,9	5,7
Fundação Osório	147	0,3	1.123	0,3	48,4	17,6	-3,4
<b>Total</b>	<b>53.910</b>	<b>100,0</b>	<b>424.039</b>	<b>100,0</b>	<b>54,7</b>	<b>15,9</b>	<b>5,7</b>

Fonte : SIAPE - MARE. Os dados foram calculados pelo regime de competência;

1 - Variação do acumulado de dez-97/nov-98 contra o acumulado de dez-96/nov-97;

## 1.21 - Despesa de Pessoal Civil do Executivo

### Ministério da Indústria, Comércio e Turismo

Valores Nominais - nov/98

R\$ mil

	Composição				Variação % s/		
	Mês	%	Acum.12 Últ.Meses	%	Ano Anterior		
					Mês anterior	Mês	Acumulado 12 meses <sup>1</sup>
Adm. Direta	2.294	23,2	18.587	22,4	50,9	7,0	5,8
Inst. Brasileiro de Turismo	1.297	13,1	10.582	12,8	55,3	5,6	3,5
INMETRO	3.322	33,6	26.707	32,2	54,4	34,1	6,3
INPI	2.988	30,2	27.050	32,6	49,7	17,6	7,0
<b>Total</b>	<b>9.901</b>	<b>100,0</b>	<b>82.925</b>	<b>100,0</b>	<b>52,2</b>	<b>18,0</b>	<b>6,0</b>

Fonte : SIAPE - MARE. Os dados foram calculados pelo regime de competência;

1 - Variação do acumulado de dez-97/nov-98 contra o acumulado de dez-96/nov-97;

## 1.22 - Despesa de Pessoal Civil do Executivo

### Ministério da Justiça

Valores Nominais - nov/98

R\$ mil

	Composição				Variação % s/		
	Mês	%	Acum.12 Últ.Meses	%	Ano Anterior		
					Mês anterior	Mês	Acumulado 12 meses <sup>1</sup>
A dm . Direta	94.849	42,4	824.828	42,5	48,1	-7,0	24,0
Depart. de Polícia Federal	117.676	52,7	1.031.638	53,1	64,1	5,9	0,5
Fund. Nacional do Índio	10.210	4,6	79.688	4,1	55,1	21,2	10,8
Defensoria Pública da União	524	0,2	4.535	0,2	46,6	-10,5	36,7
Cons.Admin.Defesa Econômica	247	0,1	2.085	0,1	47,0	9,8	41,1
<b>Total</b>	<b>223.506</b>	<b>100,0</b>	<b>1.942.774</b>	<b>100,0</b>	<b>56,4</b>	<b>0,5</b>	<b>9,8</b>

Fonte : SIAPE - MARE. Os dados foram calculados pelo regime de competência;

1 - Variação do acumulado de dez-97/nov-98 contra o acumulado de dez-96/nov-97.



**1.23 - Despesa de Pessoal Civil do Executivo**  
**Ministério de Minas e Energia**

	Valores Nominais - nov/98				R\$ mil		
	Composição				Variação % s/		
	Mês	%	Acum.12 Últ.Meses	%	Mês anterior	Ano Anterior	
Mês						Acumulado 12 meses <sup>1</sup>	
A dm . Direta	6.353	67,6	52.822	70,3	51,8	3,7	5,2
Depart. Nac. de Prod. Mineral	2.506	26,7	19.700	26,2	58,8	0,8	7,9
Ag. Nac. de Energia E létrica <sup>2</sup>	516	5,5	2.640	3,5	0,0		
Ag. Nac. de Petróleo <sup>3</sup>	18	0,2	18	0,0	0,0		
<b>Total</b>	<b>9.393</b>	<b>100,0</b>	<b>75.180</b>	<b>100,0</b>	<b>54,2</b>	<b>9,1</b>	<b>9,8</b>

Fonte : SIAPE - MARE. Os dados foram calculados pelo regime de competência;

1 - Variação do acumulado de dez-97/nov-98 contra o acumulado de dez-96/nov-97.

2 - Criada pelo Decreto 9.427, de 26/12/96.

3 - Criada pelo Decreto 2.455, de 14/01/98.

**1.24 - Despesa de Pessoal Civil do Executivo**  
**Ministério da Previdência e Assistência Social**

	Valores Nominais - nov/98				R\$ mil		
	Composição				Variação % s/		
	Mês	%	Acum.12 Últ.Meses	%	Mês anterior	Ano Anterior	
Mês						Acumulado 12 meses <sup>1</sup>	
A dm . Direta	10.023	3,1	82.295	3,1	54,8	6,0	10,4
INSS	312.233	96,9	2.578.820	96,9	50,2	6,2	3,2
<b>Total</b>	<b>322.256</b>	<b>100,0</b>	<b>2.661.115</b>	<b>100,0</b>	<b>50,4</b>	<b>6,2</b>	<b>3,5</b>

Fonte : SIAPE - MARE. Os dados foram calculados pelo regime de competência;

1 - Variação do acumulado de dez-97/nov-98 contra o acumulado de dez-96/nov-97.

**1.25 - Despesa de Pessoal Civil do Executivo**  
**Ministério das Relações Exteriores<sup>1</sup>**

	Valores Nominais - nov/98				R\$ mil		
	Composição				Variação % s/		
	Mês	%	Acum.12 Últ.Meses	%	Mês anterior	Ano Anterior	
Mês						Acumulado 12 meses <sup>2</sup>	
A dm . Direta	16.646	99,4	130.093	99,4	47,1	18,2	16,8
Fund. Alexandre de Gusmão	95	0,6	793	0,6	49,2	7,2	-0,3
<b>Total</b>	<b>16.741</b>	<b>100,0</b>	<b>130.886</b>	<b>100,0</b>	<b>47,1</b>	<b>18,1</b>	<b>16,7</b>

Fonte : SIAPE - MARE. Os dados foram calculados pelo regime de competência.

1 - Exclui despesa de pessoal lotado no exterior;

2 - Variação do acumulado de dez-97/nov-98 contra o acumulado de dez-96/nov-97.

## 1.26 - Despesa de Pessoal Civil do Executivo

### Ministério da Saúde

Valores Nominais - nov/98

R\$ mil

	Composição				Variação % s/		
	Mês	%	Acum.12 Últ.Meses	%	Ano Anterior		
					Mês anterior	Mesmo Mês	Acumulado 12 meses <sup>1</sup>
A dm . Direta	346.315	71,5	2.838.669	71,0	50,2	9,4	5,1
Fund. Oswaldo Cruz	15.556	3,2	127.913	3,2	50,4	16,2	13,2
Fund. Nacional de Saúde	122.752	25,3	1.032.932	25,8	47,6	6,0	3,9
Total	484.623	100,0	3.999.515	100,0	49,5	8,7	5,0

Fonte : SIAPE - MARE. Os dados foram calculados pelo regime de competência.

1 - Variação do acumulado de dez-97/nov-98 contra o acumulado de dez-96/nov-97.

## 1.27 - Despesa de Pessoal Civil do Executivo

### Ministério do Trabalho

Valores Nominais - nov/98

R\$ mil

	Composição				Variação % s/		
	Mês	%	Acum.12 Últ.Meses	%	Ano Anterior		
					Mês anterior	Mesmo Mês	Acumulado 12 meses <sup>1</sup>
Adm. Direta	76.707	98,0	658.435	98,1	50,4	1,6	0,5
Fund. Jorge Duprat Figueiredo	1.540	2,0	12.729	1,9	51,3	37,2	33,2
Total	78.247	100,0	671.163	100,0	50,4	2,2	0,9

Fonte : SIAPE - MARE. Os dados foram calculados pelo regime de competência.

1 - Variação do acumulado de dez-97/nov-98 contra o acumulado de dez-96/nov-97.

## 1.28 - Despesa de Pessoal Civil do Executivo

### Ministério dos Transportes

Valores Nominais - nov/98

R\$ mil

	Composição				Variação % s/		
	Mês	%	Acum.12 Últ.Meses	%	Ano Anterior		
					Mês anterior	Mesmo Mês	Acumulado 12 meses <sup>1</sup>
A dm . Direta	75.499	55,6	593.083	55,0	58,2	10,9	4,5
DNER	60.366	44,4	485.740	45,0	55,0	11,1	7,2
Total	135.865	100,0	1.078.823	100,0	56,7	11,0	5,7

Fonte: SIAPE - MARE. Os dados foram calculados pelo regime de competência.

1 - Variação do acumulado de dez-97/nov-98 contra o acumulado de dez-96/nov-97.

**1.29 - Despesa de Pessoal Civil do Executivo**

**Ministério das Comunicações**

Valores Nominiais - nov/98

R\$ mil

	Composição				Variação % s/		
					Ano Anterior		
	Mês	%	Acum.12 Últ.Meses	%	Mês anterior	Mesmo Mês	Acumulado 12 meses <sup>1</sup>
Adm. Direta	58.043	99,0	437.045	99,3	65,3	21,4	4,1
Ag. Nac. de Telecomunicações <sup>2</sup>	585	1,0	3.181	0,7	52,4		
<b>Total</b>	<b>58.629</b>	<b>100,0</b>	<b>440.226</b>	<b>100,0</b>	<b>65,2</b>	<b>22,6</b>	<b>4,8</b>

Fonte: SIAPE - MARE. Os dados foram calculados pelo regime de competência.

1 - Variação do acumulado de dez-97/nov-98 contra o acumulado de dez-96/nov-97.

2 - Criada pelo Decreto 2.338, de 07/10/97.

**1.30 - Despesa de Pessoal Civil do Executivo**

**Ministério da Cultura**

Valores Nominiais - nov/98

R\$ mil

	Composição				Variação % s/		
					Ano Anterior		
	Mês	%	Acum.12 Últ.Meses	%	Mês anterior	Mesmo Mês	Acumulado 12 meses <sup>1</sup>
Adm. Direta	1.896	19,0	15.820	18,3	51,4	6,3	9,4
Fund. Casa de Rui Barbosa	770	7,7	6.264	7,3	57,1	23,4	16,4
Fund. Biblioteca Nacional	1.515	15,2	13.664	15,8	45,4	-1,7	1,8
Fund. Cultural Palmares	168	1,7	1.431	1,7	45,8	0,0	7,5
Inst. Br. do Patr. Hist. Art. Nac.	4.215	42,2	36.175	42,0	48,8	5,4	3,7
Inst. Brasil. de Arte e Cultura	1.414	14,2	12.877	14,9	37,1	-2,8	-3,1
<b>Total</b>	<b>9.978</b>	<b>100,0</b>	<b>86.233</b>	<b>100,0</b>	<b>47,5</b>	<b>4,2</b>	<b>4,2</b>

Fonte: SIAPE - MARE. Os dados foram calculados pelo regime de competência.

1 - Variação do acumulado de dez-97/nov-98 contra o acumulado de dez-96/nov-97.

**1.31 - Despesa de Pessoal Civil do Executivo**

**Ministério do Meio Ambiente, dos Rec. Hídricos e da Amazônia Legal**

Valores Nominiais - nov/98

R\$ mil

	Composição				Variação % s/		
					Ano Anterior		
	Mês	%	Acum.12 Últ.Meses	%	Mês anterior	Mesmo Mês	Acumulado 12 meses <sup>1</sup>
Adm. Direta	1.220	2,5	9.786	2,4	49,1	27,3	26,5
IBAMA	25.583	52,1	212.793	51,7	52,8	5,3	5,3
DNOCS	22.292	45,4	188.783	45,9	50,9	-4,1	0,8
<b>Total</b>	<b>49.095</b>	<b>100,0</b>	<b>411.362</b>	<b>100,0</b>	<b>51,9</b>	<b>1,2</b>	<b>3,6</b>

Fonte: SIAPE - MARE. Os dados foram calculados pelo regime de competência.

1 - Variação do acumulado de dez-97/nov-98 contra o acumulado de dez-96/nov-97.

## 1.32 - Despesa de Pessoal Civil do Executivo

### Ministério do Planejamento e Orçamento

Valores Nominais - nov/98

R\$ mil

	Composição				Variação % s/		
	Mês	%	Acum.12	%	Mês anterior	Ano Anterior	
			Últ. Meses			Mês	Acumulado 12 meses <sup>1</sup>
A dm. Direta	7.660	12,2	62.084	12,1	52,5	10,0	9,6
IBGE.	36.529	58,2	292.868	57,1	52,6	33,8	23,9
IPEA	6.276	10,0	53.338	10,4	48,6	2,1	10,3
SUDENE	8.466	13,5	71.932	14,0	51,3	-7,7	-0,9
SUDAM	2.505	4,0	21.549	4,2	49,9	1,8	8,3
SUFRAMA	1.359	2,2	11.464	2,2	47,7	7,2	6,1
<b>Total</b>	<b>62.795</b>	<b>100,0</b>	<b>513.234</b>	<b>100,0</b>	<b>51,8</b>	<b>17,8</b>	<b>15,4</b>

Fonte : SIAPE - MARE. Os dados foram calculados pelo regime de competência.

1 - Variação do acumulado de dez-97/nov-98 contra o acumulado de dez-96/nov-97.

## 1.33 - Despesa de Pessoal Civil do Executivo

### Ex-Territórios

Valores Nominais - nov/98

R\$ mil

	Composição				Variação % s/		
	Mês	%	Acum.12	%	Mês anterior	Ano Anterior	
			Últ. Meses			Mês	Acumulado 12 meses <sup>1</sup>
Ex-Territ. Fed. do Acre	7.641	10,1	54.607	8,8	58,7	31,1	10,4
Ex-Territ. Fed. do Amapá	25.830	34,0	228.387	37,0	50,3	-25,7	16,8
Ex-Territ. Fed. de Rondônia	25.583	33,7	198.224	32,1	55,7	34,2	10,4
Ex-Territ. Fed. de Roraima	16.820	22,2	136.341	22,1	68,4	-4,5	9,8
<b>Total</b>	<b>75.874</b>	<b>100,0</b>	<b>617.559</b>	<b>100,0</b>	<b>56,7</b>	<b>-1,8</b>	<b>12,6</b>

Fonte : SIAPE - MARE. Os dados foram calculados pelo regime de competência.

1 - Variação do acumulado de dez-97/nov-98 contra o acumulado de dez-96/nov-97.

**1.34 - Despesa de Pessoal Civil do Executivo  
Instituições de Ensino Superior**

**Valores Nominiais - nov/98**

**R\$ mil**

	Composição				Variação % s/		
	Mês	%	Acum.	%	Mês anterior	ano anterior	
			12 últ. meses			Mês Mesmo	Acumulado 12 meses <sup>1</sup>
<b>Fac. e Esc. Federais</b>	<b>13.153</b>	<b>2,2</b>	<b>109.731</b>	<b>2,3</b>	<b>47,5</b>	<b>10,5</b>	<b>4,9</b>
Agric. de Mossoró	2.059	0,3	16.879	0,4	48,6	14,4	2,3
C. Agrárias do Pará	2.179	0,4	17.038	0,4	61,9	18,4	6,2
C. Médic. de P. Alegre	1.049	0,2	9.542	0,2	31,8	12,7	7,7
Eng. de Itajubá	1.937	0,3	15.218	0,3	39,8	21,5	7,8
Far. e Od. de Alfenas	1.233	0,2	9.466	0,2	54,4	20,3	7,9
Med. do Tr. Mineiro	4.237	0,7	37.884	0,8	45,8	-1,8	2,7
Odontol. de Diamantina	460	0,1	3.704	0,1	52,0	13,7	8,7
<b>Fund. Universitárias</b>	<b>140.585</b>	<b>23,2</b>	<b>1.110.144</b>	<b>23,3</b>	<b>57,3</b>	<b>18,0</b>	<b>8,0</b>
Amapá	524	0,1	3.939	0,1	59,1	27,8	19,2
Amazonas	8.232	1,4	62.283	1,3	57,3	18,5	4,3
Brasília	19.501	3,2	151.512	3,2	57,9	14,9	11,1
Maranhão	11.889	2,0	86.581	1,8	72,4	31,1	9,2
Mato Grosso	11.007	1,8	89.107	1,9	57,3	13,0	0,6
Mato Grosso do Sul	11.033	1,8	101.605	2,1	41,7	2,4	1,1
Ouro Preto	4.378	0,7	31.106	0,7	75,3	34,1	9,6
Pelotas	8.944	1,5	71.449	1,5	52,2	24,5	11,9
Piauí	8.820	1,5	67.667	1,4	61,0	22,9	9,2
Rio de Janeiro (UNIRIO)	5.565	0,9	53.718		55,8	5,5	21,2
Rio Grande	7.239	1,2	57.673	1,2	58,0	11,0	3,8
Rondônia	1.885	0,3	15.876	0,3	56,4	14,0	7,1
Roraima	1.222	0,2	9.597		52,0	2,8	-3,7
São Carlos	7.412	1,2	46.127	1,0	98,1	54,6	13,4
São João Del Rei	1.445	0,2	11.072	0,2	49,5	30,3	17,1
Sergipe	6.242	1,0	49.152	1,0	42,5	18,3	9,3
Uberlândia	14.188	2,3	114.861	2,4	51,1	10,9	5,8
Viçosa	11.058	1,8	86.817	1,8	51,5	23,2	12,2
<b>Univ. Federais</b>	<b>451.506</b>	<b>74,6</b>	<b>3.549.932</b>	<b>74,4</b>	<b>58,6</b>	<b>14,9</b>	<b>7,1</b>
Acre	3.703	0,6	29.562		52,8	14,8	1,0
Alagoas	10.845	1,8	95.459	2,0	81,6	-2,2	4,7
Bahia	25.614	4,2	192.910	4,0	54,7	22,9	7,4
Ceará	25.855	4,3	202.035	4,2	50,6	17,2	10,6
Espírito Santo	11.491	1,9	90.272	1,9	55,1	16,1	5,6
Fluminense	28.621	4,7	230.029	4,8	51,3	16,4	7,6
Goias	14.129	2,3	112.210	2,4	56,3	5,5	3,4
Juiz de Fora	8.853	1,5	72.113	1,5	53,0	14,5	3,8
Lavras	3.105	0,5	25.840	0,5	52,8	31,7	28,4
Minas Gerais	36.445	6,0	259.769	5,4	72,6	31,1	9,3
Pará	17.748	2,9	145.058	3,0	45,5	8,8	1,4
Paraíba	30.542	5,0	261.819	5,5	52,9	2,3	1,4
Paraná	25.525	4,2	188.572	4,0	67,8	29,0	11,9
Pernambuco	23.805	3,9	194.769	4,1	67,8	6,1	10,1
Rio de Janeiro	64.949	10,7	498.223	10,4	55,7	12,5	2,5
Rural de Pernambuco	6.707	1,1	59.382	1,2	67,6	-1,2	11,5
Rural do Rio de Janeiro	8.086	1,3	72.095	1,5	57,8	5,5	9,5
Rio Grande do Norte	21.424	3,5	176.512	3,7	60,1	4,9	14,4
Rio Grande do Sul	28.158	4,7	221.388	4,6	52,1	18,2	8,5
Santa Catarina	26.409	4,4	192.330	4,0	70,7	29,1	10,8
Santa Maria	17.377	2,9	134.887	2,8	59,3	17,1	7,0
São Paulo	12.114	2,0	94.697	2,0	61,8	21,7	9,7
<b>Total</b>	<b>605.244</b>	<b>100,00</b>	<b>4.769.807</b>	<b>100,00</b>	<b>58,1</b>	<b>15,5</b>	<b>7,3</b>

Fonte: SIAPE/MARE. Os dados foram calculados pelo regime de competência.

1- Acumulado de dez/97 a nov/98 sobre acumulado de dez/96 a nov/97.

## 1.35 - Relação entre Despesa de Pessoal e Quantitativo(força de trabalho) de Servidores por Ministério/Entidade Posição: nov/98

	Acumulado 12 meses <sup>4</sup> em %		
	Despesas <sup>1</sup>	Quantitativo <sup>1</sup>	Índice
	(a)	(b)	(a)/(b)
Presidência <sup>2</sup>	1,02	1,16	0,89
EMFA	0,16	0,32	0,49
AGU	0,16	0,37	0,42
Ex-Ministérios	0,00	0,00	0,00
Ex-Territórios	3,65	4,78	0,76
Adm. e Ref. do Estado	0,24	0,25	0,96
Aeronautica	1,16	1,81	0,64
Agricultura	1,76	2,19	0,80
Assuntos Fundiários	1,28	1,18	1,08
Ciência e Tecnologia	1,17	0,86	1,36
Comunicações	0,20	0,26	0,76
Cultura	0,48	0,53	0,90
Educação	30,79	32,73	0,94
Esportes	0,03	0,03	0,89
Exército	1,27	2,36	0,54
Fazenda	9,15	5,29	1,73
Ind. e Comércio	0,50	0,46	1,10
Justiça	9,43	4,39	2,14
Marinha	1,31	2,20	0,60
Meio-Ambiente	1,58	1,62	0,97
Minas e Energia	0,34	0,38	0,89
Planejamento	2,22	2,35	0,94
Previdência	9,01	8,64	1,04
Relações Exteriores <sup>3</sup>	0,47	0,35	1,36
Saúde	19,16	23,01	0,83
Trabalho	2,66	1,52	1,75
Transporte	0,84	0,96	0,88
<b>Total</b>	<b>100,0</b>	<b>100,0</b>	<b>1,00</b>

Fonte: SIAPE/MARE. Os dados referentes à despesa foram calculados pelo regime de competência.

Força de Trabalho = quantidade de vínculo (-) exercício descentralizado (-) lotação provisória (-) cedido.

1 - Inclui somente servidores ativos do Poder Executivo, base SIAPE

2 - Inclui os gastos da Vice-Presidência, AEB, CNEN e da SAE.

3 - Não inclui, neste cálculo, gastos e quantitativo com pessoal lotado no exterior.

4- Média no período entre dez/97 e nov/98

## 1.36 - Relação entre Despesas com Pessoal<sup>1</sup> e Receita Corrente Líquida da União<sup>2</sup>

Valores Nominais

	Despesa de	Receita	% de Dep. Pes. /
	Pessoal	Corrente Líquida	Rec. Cor. LÍq. <sup>3</sup>
<b>Acum. em 95</b>	<b>37.889</b>	<b>67.298</b>	<b>56,3</b>
Jan-96	3.966	7.194	55,1
Fev	2.984	4.985	59,9
Mar	2.817	9.486	29,7
Abr	3.073	6.200	49,6
Mai	2.953	5.866	50,3
Jun	3.884	6.499	59,8
Jul	3.009	5.777	52,1
Ago	3.136	6.160	50,9
Set	2.998	5.945	50,4
Out	3.089	6.546	47,2
Nov	3.929	6.210	63,3
Dez	5.062	18.484	27,4
<b>Acum. em 1996</b>	<b>40.901</b>	<b>89.353</b>	<b>45,8</b>
Jan-97	4.020	7.738	52,0
Fev	3.065	7.644	40,1
Mar	3.120	8.194	38,1
Abr	3.287	8.680	37,9
Mai	3.401	6.983	48,7
Jun	4.146	7.900	52,5
Jul	3.393	9.613	35,3
Ago	3.134	7.156	43,8
Set	3.219	8.365	38,5
Out	3.255	8.046	40,5
Nov	4.347	6.944	62,6
Dez	6.141	9.778	62,8
<b>Acum. em 1997</b>	<b>44.529</b>	<b>97.041</b>	<b>45,9</b>
Jan-98	3.750	12.299	30,5
Fev	3.660	7.477	48,9
Mar	3.577	12.585	28,4
Abr	3.434	9.275	37,0
Mai	3.405	6.856	49,7
Jun	4.832	10.004	48,3
Jul	3.511	8.141	43,1
Ago	3.745	6.049	61,9
Set	3.623	14.115	25,7
Out	3.698	6.262	59,1
Nov	5.073	5.891	86,1
<b>Acum. em 1998</b>	<b>42.308</b>	<b>98.953</b>	<b>42,8</b>

Elaborado: MARE

Fonte: MF

1- Inclui administração direta (executivo civil e militar, legislativo e judiciário) e administração indireta (autarquias, fundações, empresas públicas e sociedade de economia mista).

2- Valores apurados pelo critério de competência.

3- O limite de participação das Despesas de Pessoal X Receita Corrente Líquida definido na L.C. n° 82/95

(Lei Camata), não poderá exceder a 60% em cada exercício financeiro.

- A Receita Corrente Líquida corresponde à Receita Corrente da União menos:

. transferências constitucionais e legais;

. contribuição para o PIS/PASEP;

. benefícios previdenciários.

- Das Receitas Correntes estão deduzidos os val. relativos aos incentivos e restituições fiscais.

% de Despesa de Pessoal / Receita Corrente Líquida

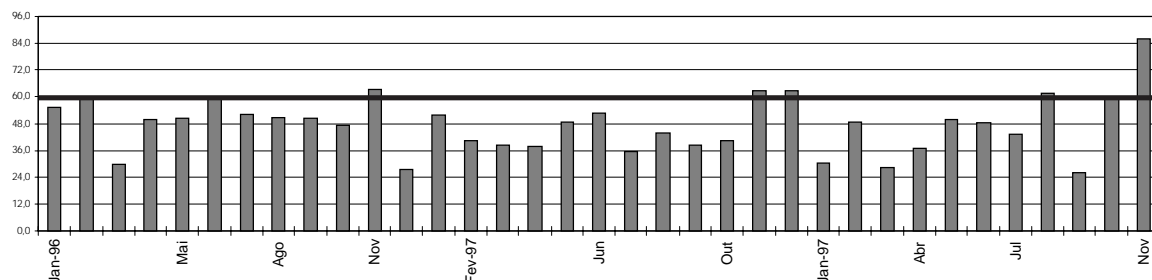

## 2.1 - Quantitativo de Servidores da União por Situação Funcional

Posição - nov/98				
	ATIVOS	APOSENTADOS	INST. PENSÃO	TOTAL
Executivo	516.241	393.526	192.602	1.102.369
- Administ. Direta	219.563	227.137	143.571	590.271
- Autarquias	199.061	134.784	39.413	373.258
- Fundações	97.617	31.605	9.618	138.840
BACEN	4.734	2.719	242	7.695
MPU	6.928	1.491	242	8.661
Emp. Públicas	30.216	-	-	30.216
Soc. Economia Mista	8.015	-	-	8.015
Militares	277.698	127.047	159.946	564.691
Legislativo	18.752	5.463	2.342	26.557
Judiciário	76.336	15.132	4.755	96.223
Total	938.920	545.378	360.129	1.844.427
Transf. Intergovernamentais <sup>1</sup>	103.717	34.151	20.800	158.668

Elaborado: MARE

Fonte: STN

1 - N° de Empregados de outras esferas de Governo pagos com recursos das transferências Intergovernamentais.

## 2.2 - Participação do Quantitativo de Servidores da União por Situação Funcional em %

Posição - nov/98				
	ATIVOS	APOSENTADOS	INST. PENSÃO	TOTAL
Executivo	46,8	35,7	17,5	100,0
- Administ. Direta	37,2	38,5	24,3	100,0
- Autarquias	53,3	36,1	10,6	100,0
- Fundações	70,3	22,8	6,9	100,0
BACEN	61,5	35,3	3,1	100,0
MPU	80,0	17,2	2,8	100,0
Emp. Públicas	100,0	-	-	100,0
Soc. Economia Mista	100,0	-	-	100,0
Militares	49,2	22,5	28,3	100,0
Legislativo	70,6	20,6	8,8	100,0
Judiciário	79,3	15,7	4,9	100,0
Total	50,9	29,6	19,5	100,0
Transf. Intergovernamentais	65,4	21,5	13,1	100,0

Elaborado: MARE

Fonte: STN



**2.3 - Quantitativo (força de trabalho) de Servidores Civis Ativos do Poder Executivo por Ministérios/Entidade**

**Posição - nov/98**

	<i>Quantitativo</i> <sup>1</sup>	<i>Participação %</i>
Presidência <sup>2</sup>	5.412	1,05
EMFA	1.641	0,32
AGU	2.049	0,40
Ex-Ministérios	15	0,00
Ex-Territórios	24.635	4,77
Adm. e Ref. do Estado	1.282	0,25
Aeronautica	9.102	1,76
Agricultura	11.197	2,17
Assuntos Fundiários	6.026	1,17
Ciência e Tecnologia	4.401	0,85
Comunicações	1.209	0,23
Cultura	2.713	0,53
Educação	169.169	32,77
Esportes	159	0,03
Exército	12.175	2,36
Fazenda	28.095	5,44
Ind. e Comércio	2.356	0,46
Justiça	22.574	4,37
Marinha	11.256	2,18
Meio-Ambiente	8.362	1,62
Minas e Energia	2.087	0,40
Planejamento	12.890	2,50
Previdência	44.118	8,55
Relações Exteriores	3.154	0,61
Saúde	117.519	22,76
Trabalho	7.843	1,52
Transporte	4.802	0,93
<b>Total</b>	<b>516.241</b>	<b>100,0</b>

Fonte: SIAPE/MARE.

Força de Trabalho = quantidade de vínculo (-) exercício descentralizado (-) lotação provisória (-) cedido.

1 - Inclui Administração Direta, Fundações e Autarquias do Poder Executivo.

2 - Inclui os servidores da Vice-Presidência, AEB, CNEN e da SAE.

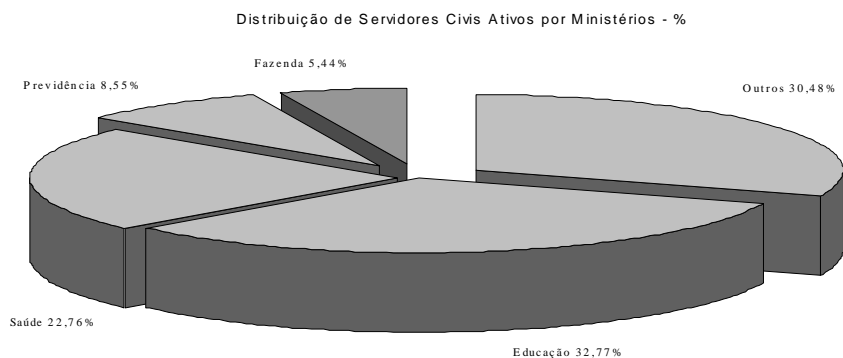

## 3.1 - Distribuição de Servidores Civis do Poder Executivo por Faixa de Remuneração - em %

Posição de nov/98

R\$	Ativos (A)		Aposentados (B)		Total (A)+(B)	
	Mês	Média	Mês	Média	Mês	Média
	12 ult.meses		12 ult.meses		12 ult.meses	
Até 500	4,9	6,1	7,8	9,2	6,1	7,4
De 501 a 750	10,1	13,2	8,6	12,0	9,5	12,7
De 751 a 1000	16,1	22,8	17,0	21,6	16,5	22,3
De 1001 a 1250	20,8	16,4	21,0	19,6	20,9	17,8
De 1251 a 1500	15,4	11,9	14,2	8,5	14,9	10,5
De 1501 a 2500	17,0	16,2	14,9	14,1	16,1	15,3
De 2501 a 3500	7,2	6,5	6,5	5,8	6,9	6,2
De 3501 a 4500	3,6	2,6	3,0	2,6	3,3	2,6
De 4501 a 5500	3,5	3,2	2,9	2,7	3,3	3,0
De 5501 a 6500	0,8	0,7	2,3	2,2	1,4	1,3
De 6501 a 7500	0,3	0,2	0,8	0,7	0,5	0,4
De 7501 a 8500	0,1	0,1	0,5	0,5	0,3	0,3
Acima de 8.500	0,1	0,1	0,4	0,4	0,2	0,2
<b>Total</b>	<b>100,0</b>	<b>100,0</b>	<b>100,0</b>	<b>100,0</b>	<b>100,0</b>	<b>100,0</b>

Fonte: SIAPE /MARE.

A variação de % entre: mês e média dos 12 últimos meses, decorre da aplicação do % de integralização dos 28,86% , pagas a partir de jul/98.

**Distribuição % por Faixa de Remuneração  
média dos últimos 12 meses**

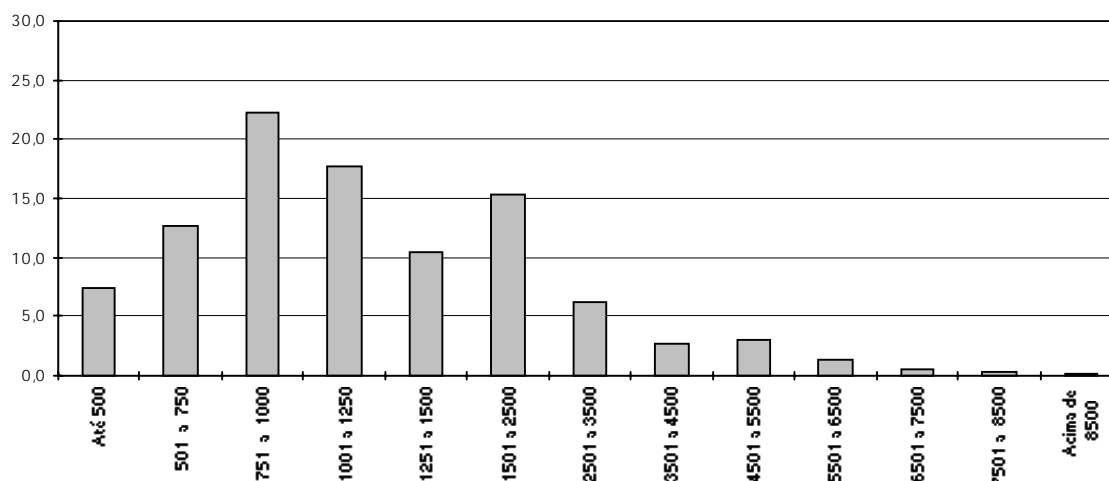

**3.2 - Remuneração Média\* de Servidores da União por  
Situação Funcional  
Posição - nov/98**

	<i>ATIVOS</i>	<i>APOSENTADOS</i>	<i>INST. PENSÃO</i>	<i>TOTAL</i>
<b>Executivo</b> <sup>1,2</sup>	<b>1.839</b>	<b>1.665</b>	<b>1.273</b>	<b>1.679</b>
- Administ. Direta	2.155	1.340	1.132	1.594
- Autarquias	1.478	1.346	504	1.183
- Fundações	1.749	1.631	1.021	1.675
<b>Emp. Públicas</b>	<b>2.829</b>	-	-	<b>2.829</b>
<b>Soc. Economia Mista</b>	<b>2.588</b>	-	-	<b>2.588</b>
<b>Militares</b>	<b>1.437</b>	<b>2.084</b>	<b>1.329</b>	<b>1.551</b>
<b>Legislativo</b>	<b>5.226</b>	<b>6.366</b>	<b>2.965</b>	<b>5.243</b>
<b>Judiciário</b>	<b>4.609</b>	<b>5.468</b>	<b>3.142</b>	<b>4.669</b>
<b>Transf. Intergovernamentais</b>	-	-	-	<b>1.010</b>

Elaborado: MARE

Fonte: STN

1- Inclui na administração direta o MPU

2- Inclui nas autarquias o BACEN

Média dos últimos 12 meses

\* Corresponde à despesa total dividido pelo n° servidores

## 4.1 - Quantitativo de Aposentadorias por Poder

### Posição - nov/98

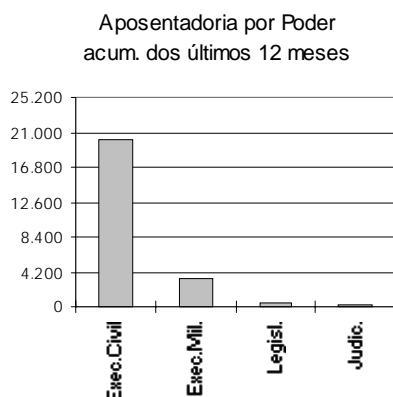

	Composição				Variação %	
	Mês		Acum.12		Mês	Mesmo Mês
		%	últ.meses	%		
Executivo	2.132	98,7	23.658	97,6	22,8	-24,1
Civil	1.921	88,9	20.202	83,3	23,5	-22,6
Militar	211	9,8	3.456	14,3	17,2	-35,5
Legislativo	19	0,9	406	1,7	-5,0	-62,0
Judiciário	9	0,4	177	0,7	200,0	-10,0
<b>Total</b>	<b>2.160</b>	<b>100</b>	<b>24.241</b>	<b>100,0</b>	<b>22,8</b>	<b>-24,7</b>

Elaborado: MARE.

Fonte: MF.

## 4.2 - Quantitativo de Aposentadorias dos Civis do Poder

### Executivo

### Posição - nov/98

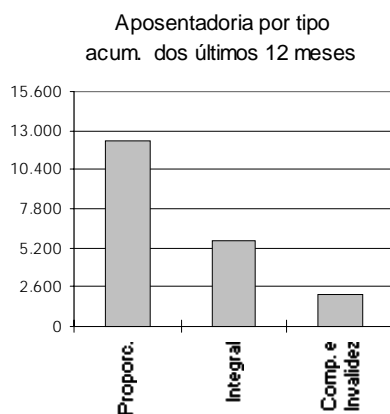

	Composição				Variação %	
	Mês		Acum.12		Mês	Mesmo Mês
		%	últ.meses	%		
Integral	478	24,9	5.699	28,2	13,8	-30,3
Proporcional	1.236	64,3	12.344	61,1	32,5	-20,1
Comp. e Invalidez	207	10,8	2.159	10,7	2,0	-16,9
<b>Total</b>	<b>1.921</b>	<b>100,0</b>	<b>20.202</b>	<b>100,0</b>	<b>23,5</b>	<b>-22,6</b>

Elaborado: MARE.

Fonte: MF.

**4.3 - Quantitativo de Aposentadorias do Poder Executivo Civil  
por Cargo**

**Posição - nov/98**

	Mês					Acumulado 12 últimos meses				
	Integral		Proporc. Compuls. <sup>1</sup>		Total	Integral		Proporc. Compuls. <sup>1</sup>		Total
	a	b	c	a+b+c		Part.%	a	b	c	
Ag. Administrativo	41	269	24	334	17,4	586	2.241	250	3.077	15,2
Médico	12	75	9	96	5,0	243	885	150	1.278	6,3
Professor Adj./3º Grau	86	28	7	121	6,3	656	366	67	1.089	5,4
Aux. Enfermagem	15	62	9	86	4,5	243	680	127	1.050	5,2
Aux. Op. Serv. Diversos	23	65	9	97	5,0	245	566	147	958	4,7
Assist. Administração	12	50	10	72	3,7	100	393	92	585	2,9
Ag. Portaria	8	31	5	44	2,3	111	233	85	429	2,1
Ag. Saúde Pública	21	10	9	40	2,1	192	134	63	389	1,9
Assistente Social	5	18	1	24	1,2	50	246	6	302	1,5
Motorista	10	26	6	42	2,2	144	214	66	424	2,1
Patrulheiro Rodoviário	27	0	0	27	1,4	200	2	15	217	1,1
Enfermeiro	3	15	0	18	0,9	51	190	18	259	1,3
Professor 1º/2º Grau	40	7	2	49	2,6	523	123	32	678	3,4
Outros	175	580	116	871	45,3	2.355	6.071	1.041	9.467	46,9
<b>Total</b>	<b>478</b>	<b>1.236</b>	<b>207</b>	<b>1.921</b>	<b>100,0</b>	<b>5.699</b>	<b>12.344</b>	<b>2.159</b>	<b>20.202</b>	<b>100,0</b>

Elaborado: MARE.

Fonte: MF.

1 - Inclui aposentados por invalidez.



# **Informações Anuais e Analíticas**





**1.1 - Despesas com Pessoal da União - Acumulado no Ano**

**Valores Reais (base-dez/97)**

	<i>R\$ bilhões</i> <sup>1</sup>	<i>Índice (1987=100)</i>	<i>em % do PIB</i>
87	19,7	100,0	3,46
88	24,2	122,7	4,26
89	29,9	151,6	6,68
90	34,4	174,7	6,42
91	28,2	143,3	4,83
92	23,0	116,7	4,58
93	31,1	157,7	4,89
94	35,9	181,9	5,06
95	46,6	236,5	5,76
96	45,3	229,8	5,43
97	45,7	231,7	5,74
98 <sup>2</sup>	48,0	243,6	

Elaborado: MARE

Fonte : SIAFI.

1- Corrigidos pelo IGP-DI/FGV. Valores apurados pelo critério de competência.

2- Acumulado de dez/97 a nov/98.

**Índice de despesa com Pessoal - acumulado no ano  
1987=100**

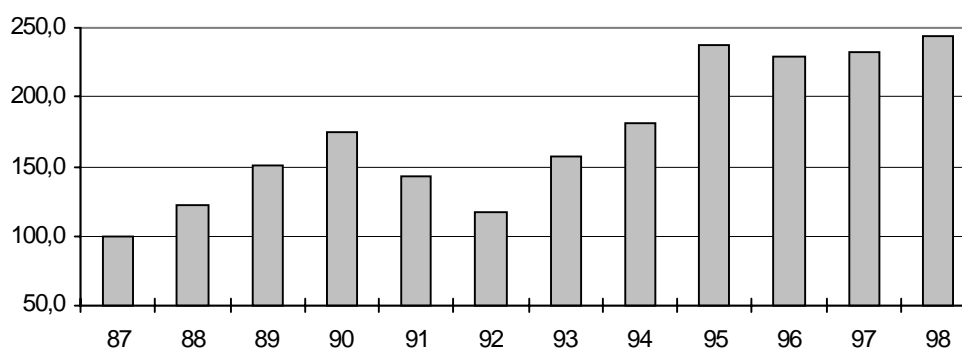

## 1.2 - Relação da Despesa com Pessoal da União e à Receita Disponível <sup>1,2</sup>

	<i>Despesas Pessoal</i> % var no ano	<i>Receita Disponível</i> % var no ano <sup>3</sup>	<i>% da Desp. Pessoal em</i> <i>relação à Rec. Disponível</i> <sup>4</sup>
Média 82/84			38,3%
Média 85/86			38,8%
87	12,2%	-6,1%	44,0%
88	13,4%	-10,7%	55,8%
89	-9,9%	9,3%	46,0%
90	33,5%	2,2%	60,1%
91	-33,7%	-31,2%	57,9%
92	-6,7%	-5,5%	57,2%
93	27,4%	20,8%	60,4%
94	43,2%	53,8%	56,2%
95	22,8%	10,2%	62,6%
96	-1,7%	-0,9%	62,1%
97	0,5%	12,5%	55,5%
98 <sup>5</sup>	5,7%	17,7%	49,8%

Elaborado: MARE

Fonte: Exec. Financeira do Tesouro Nacional; dados levantados pelo critério de **caixa** (liberação), que difere do utilizado na tabela 1.1; portanto, as variações no gasto com pessoal apresentam alguma diferença em relação ao mesmo cálculo baseado em valores da Tabela 1.1.

1- O objetivo desta tabela é mostrar:

- a estreita correlação entre as variações anuais nas despesas de pessoal e na receita disponível nos últimos anos e;
- a evolução da parcela da receita disponível destinada ao pagamento de pessoal.

2- Os valores são de dez/96 e foram deflacionados pelo INPC/IBGE.

3- Receita disponível = Rec. trib. líquida (-) liberações vinculadas

Receita trib. líquida = Rec. trib. bruta (-) incentivos fiscais

Liberações vinculadas = transferências legais e constitucionais

4- Esse cálculo não corresponde ao critério estabelecido pela L. C. 82/95 (Lei Camata), que

considera também, entre outros, as receitas e despesas da Previdência Social não incluídas aqui.

5- Acumulado de ago/97 a set/98.

**Despesa de Pessoal em relação à Receita Disponível - %**

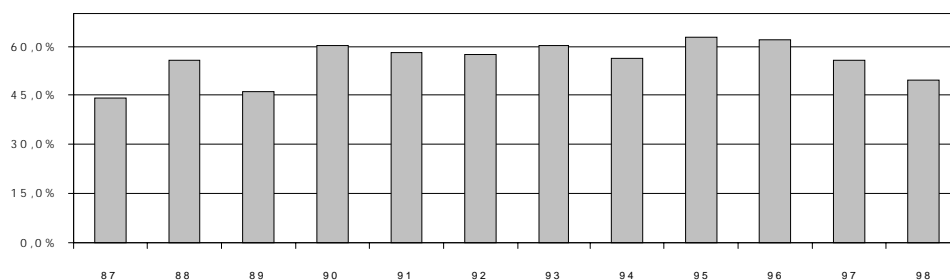

## 1.3 - Despesa com Pessoal da União - por Poder

	Valores Reais (base-dez/97) <sup>1</sup>				R\$ milhões
	<i>Executivo</i>	<i>Legislativo</i>	<i>Judiciário</i>	<i>Transferências Intergovern.</i>	<i>Total</i>
1987	17.057	629	716	1.313	19.715
1988	21.236	844	834	1.275	24.189
1989	25.578	1.000	1.510	1.796	29.884
1990	28.891	1.106	2.085	2.365	34.448
1991	23.599	975	1.872	1.797	28.243
1992	19.162	777	1.700	1.360	22.999
1993	25.812	862	2.461	1.948	31.083
1994	30.013	977	2.624	2.251	35.865
1995	38.933	1.493	3.410	2.800	46.635
1996	37.902	1.601	3.521	2.289	45.314
1997	37.450	1.752	4.367	2.121	45.691
1998 <sup>2</sup>	38.366	1.823	5.748	2.079	48.016

Elaborado: MARE

Fonte : Tesouro Nacional; os dados foram apurados pelo critério de competência.

1- Corrigidos pelo IGP-DI/FGV.

2- Acumulado de dez/97 a nov/98.

## 1.4 - Despesas com Pessoal da União - por Poder

	Índice 1987 = 100 <sup>1</sup>				
	<i>Executivo</i>	<i>Legislativo</i>	<i>Judiciário</i>	<i>Transferências Intergovern.</i>	<i>Total</i>
1987	100,0	100,0	100,0	100,0	100,0
1988	124,5	134,0	116,5	97,1	122,7
1989	150,0	158,9	210,9	136,8	151,6
1990	169,4	175,8	291,1	180,2	174,7
1991	138,4	154,9	261,4	136,9	143,3
1992	112,3	123,5	237,4	103,6	116,7
1993	151,3	137,0	343,6	148,4	157,7
1994	176,0	155,2	366,4	171,4	181,9
1995	228,3	237,1	476,3	213,2	236,5
1996	222,2	254,4	491,7	174,3	229,8
1997	219,6	278,4	609,8	161,6	231,8
1998	224,9	289,7	802,8	158,3	243,5

Elaborado: MARE

Fonte : Tesouro Nacional; os dados foram apurados pelo critério de competência.

1- Tabela feita com base na Tabela 1.3.

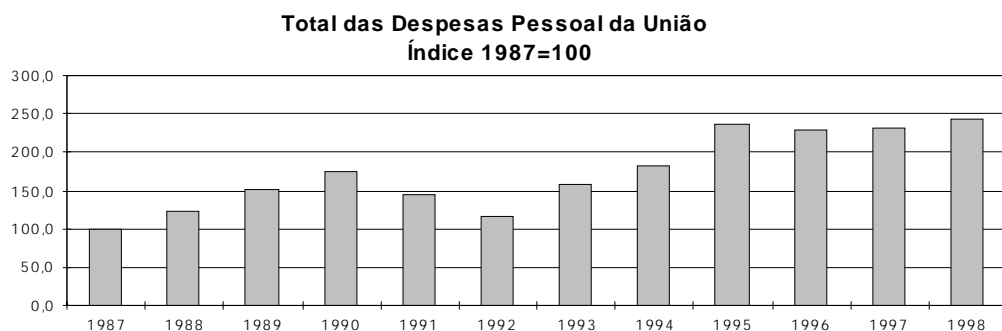

# DESPESAS

## 1.5 - Despesa com Pessoal da União - Ativos e Aposentados Valores Reais (base-dez/97) <sup>1</sup>

R\$ milhões

	Ativos	Aposentados	Benefícios	Transferências	Total
			Globais e Ajustes	Intergover.	
1987	12.537	4.577	1.294	1.313	19.721
1988	15.965	5.746	1.203	1.275	24.189
1989	19.649	6.850	1.588	1.796	29.883
1990	23.177	8.878	27	2.365	34.448
1991	19.673	6.773	0	1.797	28.243
1992	15.438	6.201	0	1.360	22.999
1993	17.361	11.773	0	1.948	31.083
1994	19.348	14.701	-435	2.251	35.865
1995	25.647	18.186	0	2.799	46.632
1996	24.677	18.350	0	2.287	45.313
1997	24.729	18.837	0	2.123	45.689
1998 <sup>2</sup>	25.646	20.291	0	2.079	48.017

Elaborado: MARE

Fonte : Tesouro Nacional; os dados foram apurados pelo critério de competência.

1- Corrigidos pelo IGP-DI/FGV.

2- Acumulado de dez/97 a nov/98.

## 1.6 - Despesa com Pessoal da União - Ativos e Aposentados Índice 1987 = 100 <sup>1</sup>

	Ativos	Aposentados	Benefícios	Transferências	Total
			Globais e Ajustes	Intergover.	
1987	100,0	100,0	100,0	100,0	100,0
1988	127,3	125,5	93,0	97,1	122,7
1989	156,7	149,7	122,7	136,8	151,5
1990	184,9	194,0	2,1	180,2	174,7
1991	156,9	148,0	0,0	136,9	143,2
1992	123,1	135,5	0,0	103,6	116,6
1993	138,5	257,2	0,0	148,4	157,6
1994	154,3	321,2	-33,6	171,4	181,9
1995	204,6	397,3	0,0	213,2	236,5
1996	196,8	400,9	0,0	174,2	229,8
1997	197,3	411,6	0,0	161,7	231,7
1998	201,9	437,4	0,0	153,8	240,1

Elaborado: MARE

Fonte : Tesouro Nacional; os dados foram apurados pelo critério de competência.

1 - Tabela construída com base na Tabela 1.5.

Despesa com Pessoal da União - Ativos e Aposentados  
Índice 1987=100

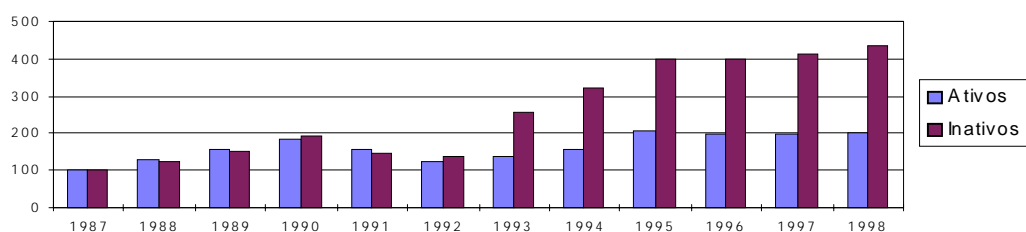

**1.7 - Composição da Despesa com Pessoal da União  
Ativos e Aposentados - em %**

	Ativos	Aposentados	Benefícios		Total
			Globais e Ajustes	Transferências Intergover.	
1987	63,6	23,2	6,6	6,7	100,0
1988	66,0	23,8	5,0	5,3	100,0
1989	65,8	22,9	5,3	6,0	100,0
1990	67,3	25,8	0,1	6,9	100,0
1991	69,7	24,0	0,0	6,4	100,0
1992	67,1	27,0	0,0	5,9	100,0
1993	55,9	37,9	0,0	6,3	100,0
1994	53,9	41,0	1,2	6,3	100,0
1995	55,0	39,0	0,0	6,0	100,0
1996	54,5	40,5	0,0	5,0	100,0
1997	54,1	41,2	0,0	4,6	100,0
1998 <sup>1</sup>	53,4	42,3	0,0	4,3	100,0

Elaborado: MARE

Fonte : Tesouro Nacional; os dados foram apurados pelo critério de competência.

1- Acumulado de dez/97 a nov/98.

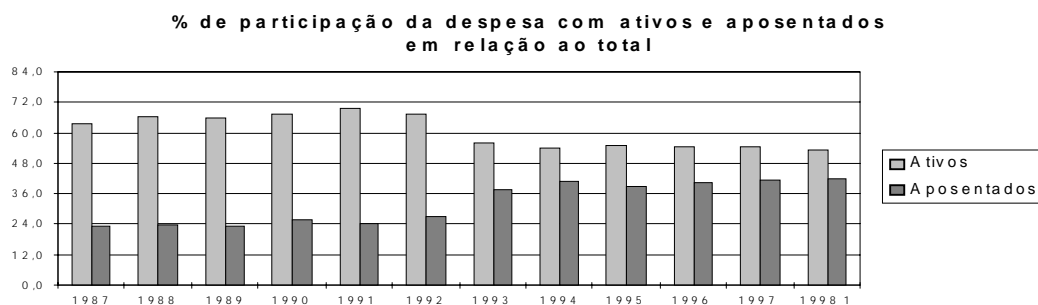

# DESPESAS

## 1.8 - Variação Anual Acumulada da Despesa do Pessoal Civil do Poder Executivo

GRUPOS DE DESPESA	R\$ mil		
	1998 jan a nov	% var. em rel. ao mesmo per. ano ant.	Contribuição p/ variação (%)
<b>ATIVOS</b>	<b>9.429.819</b>	<b>6,2</b>	<b>50,9</b>
Vencimento Básico	2.075.116	1,7	3,2
Grat. de Cargos - GAE/GDP/etc	4.535.766	11,0	41,4
Peric.-Insal.-Especiais-Expostas	159.941	-6,2	-1,0
Grat. de Função - DAS/FG/etc	332.141	20,8	5,3
Anuênios	177.526	-3,0	-0,5
Décimos	284.366	4,4	1,1
Hora Extra	7.844	-37,2	-0,4
Outras despesas variáveis	184.116	-26,4	-6,1
Desp. Variáveis- Pes. Militar	5.554	17,6	0,1
Obrigações Patronais	934.619	4,9	4,0
Férias	80.747	-15,7	-1,4
13º Salário	652.083	9,7	5,3
<b>APOSENTADOS E PENSIONISTAS</b>	<b>9.988.938</b>	<b>9,5</b>	<b>80,1</b>
Aposentados	6.445.974	8,8	48,0
Pensionistas	2.632.253	9,8	21,6
13º Salário - Apos. e Pens.	910.710	14,4	10,6
<b>Despesas de Exercícios Anteriores</b>	<b>93.586</b>	<b>-55,1</b>	<b>-10,6</b>
<b>Folha Suplementar</b>	<b>100.107</b>	<b>34,1</b>	<b>2,3</b>
<b>Sentenças Judiciárias</b>	<b>1.695.357</b>	<b>-12,8</b>	<b>-22,8</b>
<b>SUBTOTAL</b>	<b>21.307.807</b>	<b>5,4</b>	<b>100,0</b>
<b>Empresas Estatais</b>	<b>1.050.250</b>		
<b>T O T A L</b>	<b>22.358.057</b>		

Fonte: SIAPE.

Obs: A partir de abr/97-Empresas Estatais começaram a ser pagas pelo SIAPE, não estando ainda em sua totalidade.

**1.9 - Despesa dos Servidores Federais da União por Poder Acumulado Ano**

<b>Valores Reais - (base-dez/97)</b>		<b>R\$ milhões</b>			
		1995	1996	1997	1998
<b>PODER EXECUTIVO</b>	Ativos	21.935	20.799	20.071	19.782
	Inativos	11.541	11.663	11.646	12.422
	Inst.Pensão	5.456	5.443	5.731	6.163
	<b>TOTAL</b>	<b>38.932</b>	<b>37.905</b>	<b>37.449</b>	<b>38.366</b>
-Civis <sup>1</sup>	Ativos	15.868	14.669	14.282	13.018
	Inativos	8.369	8.414	8.490	8.953
	Inst.Pensão	3.097	3.191	3.215	3.388
	<b>TOTAL</b>	<b>27.334</b>	<b>26.274</b>	<b>25.987</b>	<b>25.359</b>
- Empresas Públicas	Ativos	1.115	1.294	1.171	1.156
- Soc.Economista Mista	Ativos	291	284	273	273
- Militares	Ativos	4.662	4.552	4.345	5.334
	Inativos	3.172	3.249	3.156	3.469
	Inst.Pensão	2.359	2.252	2.516	2.775
	<b>TOTAL</b>	<b>10.193</b>	<b>10.053</b>	<b>10.018</b>	<b>11.578</b>
<b>PODER LEGISLATIVO</b>	Ativos	1.112	1.165	1.271	1.313
	Inativos	315	357	391	423
	Inst.Pensão	66	80	89	87
	<b>TOTAL</b>	<b>1.492</b>	<b>1.602</b>	<b>1.751</b>	<b>1.823</b>
<b>PODER JUDICIÁRIO</b>	Ativos	2.600	2.712	3.385	4.552
	Inativos	662	665	819	1.007
	Inst.Pensão	147	141	164	189
	<b>TOTAL</b>	<b>3.409</b>	<b>3.518</b>	<b>4.368</b>	<b>5.748</b>
<b>SUB-TOTAL</b>	Ativos	25.647	24.677	24.727	25.646
	Inativos	12.517	12.685	12.856	13.852
	Inst.Pensão	5.669	5.663	5.984	6.439
	<b>TOTAL</b>	<b>43.833</b>	<b>43.025</b>	<b>43.567</b>	<b>45.937</b>
<b>TRANSFERÊNCIAS INTERGOVERNAMENTAIS</b>		2.800	2.289	2.121	2.079
<b>TOTAL</b>		<b>46.633</b>	<b>45.314</b>	<b>45.689</b>	<b>48.016</b>

Elaborado: MARE

Fonte: SRH/MARE e STN/MF

1. Inclui Administração Direta, Autarquias, Fundação, Bacen e MPU.

No ano de 1998 foram considerados os últimos 12 meses.

Corrigidos pelo IGP-DI/FGV.

# SERVIDORES

## 2.1 - Quantitativo de Servidores Cíveis Federais da União por Poderes de 1991 a 1997

		1991	1992	1993	1994	1995	1996	1997
<b>PODER EXECUTIVO</b>	Ativos	986.034	991.888	962.945	957.631	940.155	917.974	888.710
	Inativos	348.630	411.919	422.514	433.433	482.401	500.411	497.423
	Inst.Pensão	132.750	149.737	232.916	283.944	294.945	335.620	348.956
	<b>TOTAL</b>	<b>1.467.414</b>	<b>1.553.544</b>	<b>1.618.375</b>	<b>1.675.008</b>	<b>1.717.501</b>	<b>1.754.005</b>	<b>1.735.089</b>
<b>- Cíveis</b>								
<b>- Administração Direta</b>	Ativos	154.958	173.891	178.225	181.494	244.961	238.228	225.685
	Inativos	160.361	202.891	206.666	209.733	219.325	223.000	212.427
	Inst.Pensão	-	5.829	62.821	104.185	104.744	135.867	144.114
	<b>TOTAL</b>	<b>315.319</b>	<b>382.611</b>	<b>447.712</b>	<b>495.412</b>	<b>569.030</b>	<b>597.095</b>	<b>582.226</b>
<b>- Autarquias</b>	Ativos	321.738	324.125	301.844	279.383	208.994	211.063	203.854
	Inativos	72.500	87.697	90.086	94.502	120.777	126.553	129.518
	Inst.Pensão	-	4.676	21.786	25.688	33.766	37.202	38.767
	<b>TOTAL</b>	<b>394.238</b>	<b>416.498</b>	<b>413.716</b>	<b>399.573</b>	<b>363.537</b>	<b>374.818</b>	<b>372.139</b>
<b>- Fundações</b>	Ativos	121.679	122.854	112.829	122.143	113.734	105.445	102.186
	Inativos	12.014	15.448	16.982	19.070	24.790	28.346	30.677
	Inst.Pensão	-	757	5.969	7.187	6.012	8.846	9.439
	<b>TOTAL</b>	<b>133.693</b>	<b>139.059</b>	<b>135.780</b>	<b>148.400</b>	<b>144.536</b>	<b>142.637</b>	<b>142.302</b>
<b>- Empresas Públicas</b>	Ativos	37.106	36.688	36.280	36.042	35.932	32.086	30.420
	<b>TOTAL</b>	<b>37.106</b>	<b>36.688</b>	<b>36.280</b>	<b>36.042</b>	<b>35.932</b>	<b>32.086</b>	<b>30.420</b>
<b>- Soc.Economista Mista</b>	Ativos	20.553	19.927	19.394	16.101	15.712	8.729	5.117
	<b>TOTAL</b>	<b>20.553</b>	<b>19.927</b>	<b>19.394</b>	<b>16.101</b>	<b>15.712</b>	<b>8.729</b>	<b>5.117</b>
<b>- Militares</b>	Ativos	330.000	314.403	314.373	322.468	320.822	322.423	321.448
	Inativos	103.755	105.883	108.780	110.128	117.509	122.512	124.801
	Inst.Pensão	132.750	138.475	142.340	146.884	150.423	153.705	156.636
	<b>TOTAL</b>	<b>566.505</b>	<b>558.761</b>	<b>565.493</b>	<b>579.480</b>	<b>588.754</b>	<b>598.640</b>	<b>602.885</b>
<b>PODER LEGISLATIVO</b>	Ativos	15.016	-	17.043	-	17.402	17.623	19.155
	Inativos	8.050	-	3.439	-	4.221	4.078	4.771
	Inst.Pensão	1.433	-	-	-	1.992	2.087	2.192
	<b>TOTAL</b>	<b>24.499</b>	<b>-</b>	<b>20.482</b>	<b>-</b>	<b>23.615</b>	<b>23.788</b>	<b>26.118</b>
<b>PODER JUDICIÁRIO</b>	Ativos	-	-	-	65.132	64.561	69.646	74.504
	Inativos	-	-	-	13.712	14.831	11.518	13.680
	Inst.Pensão	-	-	-	-	3.122	3.917	4.373
	<b>TOTAL</b>	<b>-</b>	<b>-</b>	<b>-</b>	<b>78.844</b>	<b>82.514</b>	<b>85.081</b>	<b>92.557</b>
<b>TOTAL GERAL</b>	Ativos	-	-	-	-	1.022.118	1.005.243	982.369
	Inativos	-	-	-	-	501.453	516.007	515.874
	Inst.Pensão	-	-	-	-	300.059	341.624	355.521
	<b>TOTAL</b>	<b>-</b>	<b>-</b>	<b>-</b>	<b>-</b>	<b>1.823.630</b>	<b>1.862.874</b>	<b>1.853.764</b>

Elaborado: MARE

Fonte: SRH/MARE, SOf/MPO e STN/MF

**1. Pessoal Cível, Administração Direta, Autarquias e Fundações, não inclui BACEN e MPU.**

Fonte: 1991, 1992, 1993, 1994, 1995, 1996 e 1997 SIAPE-MARE;

Em 1993 e 1994, a abertura para a administração Direta, Autarquias e Fundações está estimada a partir da distribuição percentual disponível de meses específicos de cada um destes anos;

Os dados de 1995, 1996 e 1997 referem-se ao mês de dezembro dos respectivos anos;

A conversão dos insituidores de pensão dos sistemas DATAPREV/INSS e APSIS/MF para o SIAPE com eçou no ano de 1992 e foi gradativa ao longo do tempo, por isso há uma grande evolução em alguns períodos.

Em 1994 e 1995, os servidores do antigo INAMSP (Autarquia) passaram para o Ministério da Saúde, por isso há uma mudança significativa do quantitativo na Administração Direta e nas Autarquias em 1995.

A partir de 1996 foi considerado o critério de Força de Trabalho=quantidade de vínculos (-) exercício descentralizado (-) lotação provisória (-) cedidos.

**2. Empresas Públicas e sociedade de economia mista. Mês referência = dezembro.**

Fonte: 1991/1994 - SEST/MPO;

Fonte: 1995 - SOf/MPO;

Fonte: 1996/1997 - STN/MF. Mês referência de Empresa Pública-novembro e de Sociedade de Economia Mista-dezembro.

Os aposentados e Instituidores de Pensão são pagos pela Previdência Social (DATA PREV/INSS);

Os quantitativos de funcionários referem-se somente àqueles pagos pelo Tesouro Nacional.

**3. Pessoal Militar. Mês referência = novembro.**

Fonte: 1991/1995 - EMFA

Fonte: 1996/1997 - SIAFI/MF

**4. Poder Legislativo. Mês referência = novembro.**

Fonte: 1991- REL. CPI PREV; 1993- Documentos internos relativos à prestação de contas do TCU; 1994- LDO e 1995- Portarias DOU., LDO/95 e ADM P(STN);

Fonte: 1996/1997 - SIAFI/MF

Os dados relativos a 1992 não foram fornecidos;

Incluem cargos comissionados de livre provimento.

**5. Poder Judiciário. Mês referência = dezembro.**

Fonte: 1991/1995 - SOf/MPO e ADMP(STN)

Fonte: 1996/1997 - SIAFI/MF. Mês referência dezembro e novembro, respectivamente.



## 2.2 - Evolução do Quantitativo de Servidores Civis

	<i>Civis do Poder Executivo</i> <sup>1</sup>	<i>Civis do Poder Executivo + Empregados das Estatais</i> <sup>2</sup>
1988	705.548	
1989	712.740	1.488.608
1990	628.305	1.312.682
1991 <sup>3</sup>	598.375	1.238.817
1992 <sup>4</sup>	620.870	1.261.037
1993	592.898	1.236.538
1994	583.020	1.216.058
1995	567.689	1.140.711
1996	554.736	1.068.063
1997 <sup>5</sup>	531.725	994.805
1998 <sup>6</sup>	516.241	

Elaborado: MARE.

Fonte: MARE e MPO.

1 - Número de servidores civis ativos do Poder Executivo (adm. direta, autarquias e fundações).

- Até 1991, uma parcela significativa destes servidores eram celetistas.

2 - Inclui servidores civis ativos do Poder Executivo e empregados das estatais.

3 - Em 1991 => ocorreu desligamento de servidores - Gov. Collor.

4 - Em 1992 => ocorreu a reintegração dos servidores - Gov. Collor.

5 - A partir de jun/97 considerado o critério de Força de Trabalho

Força de Trabalho= quantidade de vínculo (-) exercício descentralizado (-) lotação provisória (-) cedido.

6 - Posição de novembro/98.

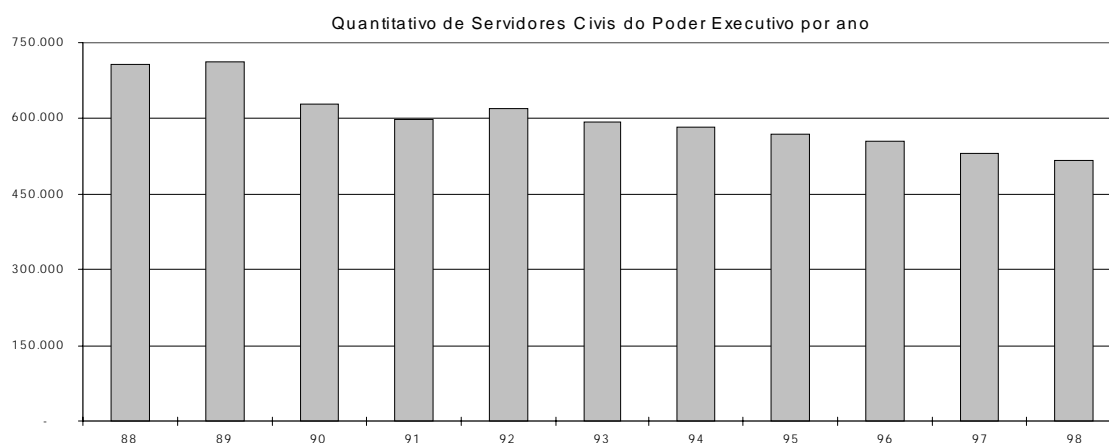

## 2.3 - Distribuição dos Servidores Civis Ativos do Poder Executivo por Sexo e Faixa Etária

Posição - nov/98

Faixa Etária	Masculino		Feminino		Total	
	Quantid.	Part.%	Quantid.	Part.%	Quantid.	Part.%
Até 20	427	0,1	300	0,1	727	0,1
21 a 25	4.392	1,5	3.994	1,8	8.386	1,6
26 a 30	15.184	5,2	12.757	5,6	27.941	5,4
31 a 35	37.194	12,9	30.559	13,5	67.753	13,1
36 a 40	56.368	19,5	51.358	22,6	107.726	20,9
41 a 45	63.414	21,9	57.098	25,2	120.512	23,3
46 a 50	54.918	19,0	38.321	16,9	93.239	18,1
51 a 55	32.024	11,1	18.538	8,2	50.562	9,8
56 a 60	15.129	5,2	9.231	4,1	24.360	4,7
61 a 65	7.153	2,5	3.516	1,5	10.669	2,1
66 a 70	2.728	0,9	1.046	0,5	3.774	0,7
mais de 70	440	0,2	148	0,1	588	0,1
Não classificada <sup>1</sup>	2	0,0	2	0,0	4	0,0
<b>Total</b>	<b>289.373</b>	<b>100,0</b>	<b>226.868</b>	<b>100,0</b>	<b>516.241</b>	<b>100,0</b>

Fonte: MARE.

1 - Não constam informações s/ sexo e idade no cadastro SIAPE.

Distribuição dos Servidores por Faixa Etária

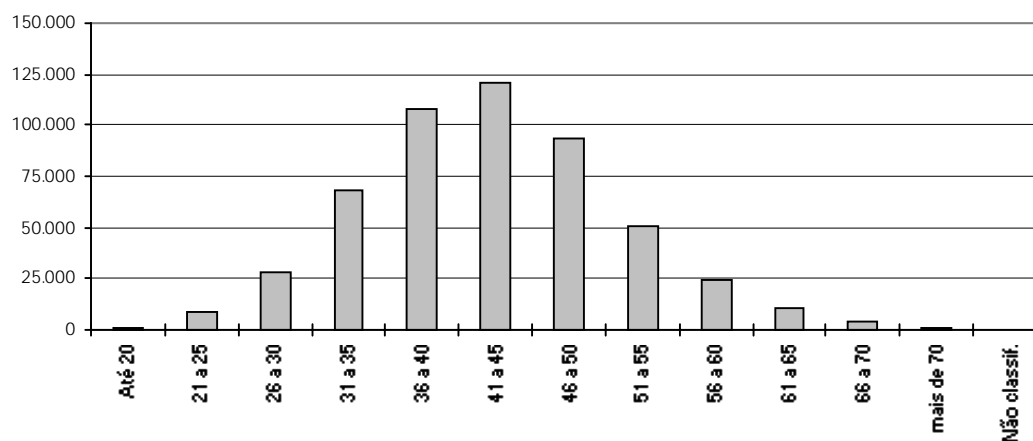

**2.4 - Distribuição dos Servidores Civis Ativos do Poder Executivo por Nível de Escolaridade**

*Posição - nov/98*

<i>Nível Escolaridade</i>	<i>Distribuição</i>
Analfabeto	0,4%
Alfabetizado sem cursos regulares	2,6%
Primeiro grau incompleto	10,3%
Primeiro grau	11,9%
Segundo grau incompleto	0,0%
Segundo grau ou técnico	29,0%
Superior incompleto	0,0%
Superior	30,5%
Aperfeiçoamento / Espec. / Pós-Graduação	7,4%
Mestrado	4,8%
Doutorado <sup>1</sup>	3,1%
<b>Total</b>	<b>100,0%</b>

Fonte: SIAPE/MARE.

1 - Inclui Phd, Livre docência e Pós-doutorado.

Informação é solicitada quando o servidor ingressa no serviço público, significa que poderá não estar atualizada a em decorrência da reduzida periodicidade da atualização desta informação.

**2.5 - Distribuição dos Servidores Civis Ativos do Poder Executivo e dos Trabalhadores do Set. Privado por Nível de Escolaridade**

<i>Escolaridade</i>	<i>% Privado <sup>1</sup></i>	<i>% Serv.Público <sup>2</sup></i>
Analfabeto	4,6	1,0
1º grau incompleto	41,4	12,4
1º grau completo	12,9	8,1
2º grau incompleto	5,7	3,8
2º grau completo	19,6	24,6
Superior incompleto	4,1	4,3
Superior completo	11,7	45,8
<b>Total</b>	<b>100,0</b>	<b>100,0</b>

Elaborado: MARE.

1 - Anuário Estatístico do IBGE- posição do 3º trimestre de 1996 das Regiões Metropolitanas de Recife, Salvador, Belo Horizonte, Rio de Janeiro, São Paulo e Porto Alegre.

2 - SIAPE/MARE, posição de nov/98.

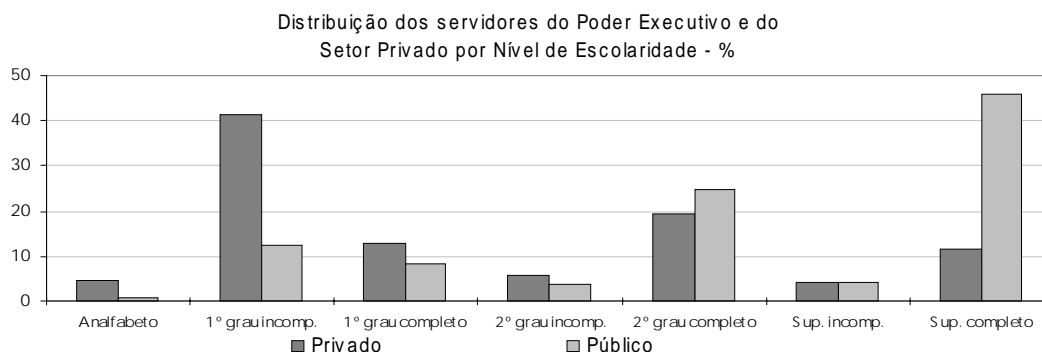

## 2.6 - Quantitativo (força de trabalho) de Servidores Civis do Poder Executivo por Nível de Escolaridade do Cargo e por Ministério <sup>1</sup>

Posição - nov/98

	Superior		Intermediário		Auxiliar		Sem Informação <sup>2</sup>		Total	
	Qtd	%	Qtd	%	Qtd	%	Qtd	%	Qtd	%
Presidência <sup>3</sup>	1.372	25,4	1.373	25,4	96	1,8	2.571	47,5	5.412	100,0
EMFA	135	8,2	530	32,3	122	7,4	854	52,0	1.641	100,0
Ex-Ministérios	0	0,0	0	0,0	0	0,0	15	100,0	15	100,0
AGU	38	1,9	7	0,3	0	0,0	2.004	97,8	2.049	100,0
Ex-Territórios	8.923	36,2	13.519	54,9	2.192	8,9	1	0,0	24.635	100,0
Adm.Ref.Estado	387	30,2	454	35,4	33	2,6	408	31,8	1.282	100,0
Aeronáutica	1.498	16,5	5.811	63,8	1.250	13,7	543	6,0	9.102	100,0
Agricultura	2.916	26,0	6.315	56,4	1.691	15,1	275	2,5	11.197	100,0
Assuntos Fundiários	1.444	24,0	4.320	71,7	3	0,0	259	4,3	6.026	100,0
Ciência e Tecnologia	2.033	46,2	2.101	47,7	71	1,6	196	4,5	4.401	100,0
Comunicações	69	5,7	614	50,8	4	0,3	522	43,2	1.209	100,0
Cultura	1.199	44,2	1.225	45,2	83	3,1	206	7,6	2.713	100,0
Educação	86.345	51,0	62.800	37,1	16.544	9,8	3.480	2,1	169.169	100,0
Esportes	27	17,0	76	47,8	2	1,3	54	34,0	159	100,0
Exército	2.027	16,6	8.341	68,5	1.745	14,3	62	0,5	12.175	100,0
Fazenda	10.550	37,6	16.046	57,1	713	2,5	786	2,8	28.095	100,0
Ind. e Comércio	681	28,9	1.280	54,3	49	2,1	346	14,7	2.356	100,0
Justiça	1.706	7,6	19.677	87,2	487	2,2	704	3,1	22.574	100,0
Marinha	1.502	13,3	7.486	66,5	1.679	14,9	589	5,2	11.256	100,0
Meio-Ambiente	2.236	26,7	5.574	66,7	190	2,3	362	4,3	8.362	100,0
Minas e Energia	489	23,4	998	47,8	37	1,8	563	27,0	2.087	100,0
Planejamento	2.303	17,9	9.724	75,4	32	0,2	831	6,4	12.890	100,0
Previdência	10.846	24,6	32.673	74,1	179	0,4	420	1,0	44.118	100,0
Relações Exteriores	1.852	58,7	1.262	40,0	5	0,2	35	1,1	3.154	100,0
Saúde	33.309	28,3	81.450	69,3	1.221	1,0	1.539	1,3	117.519	100,0
Trabalho	3.599	45,9	3.871	49,4	55	0,7	318	4,1	7.843	100,0
Transporte	884	18,4	3.537	73,7	38	0,8	343	7,1	4.802	100,0
Total	178.370	34,6	291.064	56,4	28.521	5,5	18.286	3,5	516.241	100,0

Fonte: SIAPE/MARE.

1 - Não inclui aposentados e instituidores de pensão, sendo considerado só cargos ocupados.

2 - Não possui informação de escolaridade no cadastro SIAPE

3 - Inclui a Vice-Presidência, AEB, CNEN e a SAE.

5 - Força de trabalho = quantidade de vínculo (-) exercício descentralizado (-) lotação provisória (-) cedido.

## 2.7 - Quantitativo (força de trabalho) dos Servidores Públicos Civis do Poder Executivo por Órgão e Situação de Vínculo<sup>1</sup>

Posição - nov/98

Estado	Ativos	%	Aposentados	%	Inst. Pensão	%	Total	%
Presidência <sup>2</sup>	5.412	83,4	976	15,0	99	1,5	6.487	100,0
EMFA	1.641	77,2	409	19,2	77	3,6	2.127	100,0
AGU	2.049	99,2	14	0,7	3	0,1	2.066	100,0
Ex-Ministérios	15	100,0	0	0,0	0	0,0	15	100,0
Ex-Territórios	24.635	68,4	7.705	21,4	3.701	10,3	36.041	100,0
Adm. e Ref. do Estado	1.282	82,3	242	15,5	34	2,2	1.558	100,0
Aeronáutica	9.102	28,5	13.546	42,3	9.343	29,2	31.991	100,0
Agricultura	11.197	30,5	13.951	38,0	11.577	31,5	36.725	100,0
Assuntos Fundiários	6.026	54,2	4.316	38,8	770	6,9	11.112	100,0
Ciência e Tecnologia	4.401	70,6	1.613	25,9	216	3,5	6.230	100,0
Comunicações	1.209	2,9	21.925	52,2	18.838	44,9	41.972	100,0
Cultura	2.713	66,3	1.229	30,0	150	3,7	4.092	100,0
Educação	169.169	65,4	72.526	28,0	16.904	6,5	258.599	100,0
Esportes	159	94,1	10	5,9	0	0,0	169	100,0
Exército	12.175	33,0	14.237	38,6	10.452	28,4	36.864	100,0
Fazenda	28.095	39,5	26.712	37,6	16.273	22,9	71.080	100,0
Ind. e Comércio	2.356	71,5	773	23,5	164	5,0	3.293	100,0
Justiça	22.574	58,4	10.683	27,6	5.388	13,9	38.645	100,0
Marinha	11.256	36,1	11.191	35,9	8.750	28,0	31.197	100,0
Meio-Ambiente	8.362	34,4	10.995	45,3	4.930	20,3	24.287	100,0
Minas e Energia	2.087	51,9	1.332	33,2	599	14,9	4.018	100,0
Planejamento	12.890	56,2	8.518	37,1	1.542	6,7	22.950	100,0
Previdência	44.118	46,6	41.570	43,9	8.984	9,5	94.672	100,0
Relações Exteriores	3.154	61,7	1.324	25,9	634	12,4	5.112	100,0
Saúde	117.519	51,6	82.208	36,1	28.031	12,3	227.758	100,0
Trabalho	7.843	40,1	8.388	42,9	3.337	17,1	19.568	100,0
Transporte	4.802	5,7	37.133	44,3	41.806	49,9	83.741	100,0
<b>Total</b>	<b>516.241</b>	<b>46,8</b>	<b>393.526</b>	<b>35,7</b>	<b>192.602</b>	<b>17,5</b>	<b>1.102.369</b>	<b>100,0</b>

Elaborado: MARE.

1 - Inclui os servidores civis da administração direta, autarquias e fundações do Poder Executivo.

2 - Inclui Vice-Presidência, AEB, CNEN e SAE

3 - Força de trabalho = quantidade de vínculo (-) exercício descentralizado (-) lotação provisória (-) cedido.

## 2.8 - Quantitativo dos Servidores Públicos Civis Ativos do Poder Executivo por Órgão, segundo o Sexo<sup>1</sup>

Posição - nov/98

Estado	Masculino		Feminino		Total	
	Q tde	Part.%	Q tde	Part.%	Q tde	Part.%
Presidência <sup>2</sup>	3.840	71,0	1.572	29,0	5.412	100,0
EMFA	868	52,9	773	47,1	1.641	100,0
AGU	985	48,1	1.064	51,9	2.049	100,0
Ex-M inistérios	4	26,7	11	73,3	15	100,0
Ex-Territórios	9.696	39,4	14.939	60,6	24.635	100,0
Adm. e Ref. do Estado	719	56,1	563	43,9	1.282	100,0
Aeronautica	5.918	65,0	3.184	35,0	9.102	100,0
Agricultura	8.636	77,1	2.561	22,9	11.197	100,0
Assuntos Fundiários	3.961	65,7	2.065	34,3	6.026	100,0
Ciência e Tecnologia	2.840	64,5	1.561	35,5	4.401	100,0
Comunicações	685	56,7	524	43,3	1.209	100,0
Cultura	1.428	52,6	1.285	47,4	2.713	100,0
Educação	89.930	53,2	79.239	46,8	169.169	100,0
Esportes	69	43,4	90	56,6	159	100,0
Exército	5.694	46,8	6.481	53,2	12.175	100,0
Fazenda	16.451	58,6	11.644	41,4	28.095	100,0
Ind. e Comércio	1.333	56,6	1.023	43,4	2.356	100,0
Justiça	18.192	80,6	4.382	19,4	22.574	100,0
Marinha	8.251	73,3	3.005	26,7	11.256	100,0
Meio-Ambiente	5.896	70,5	2.466	29,5	8.362	100,0
Minas e Energia	1.320	63,2	767	36,8	2.087	100,0
Planejamento	8.088	62,7	4.802	37,3	12.890	100,0
Previdência	18.272	41,4	25.846	58,6	44.118	100,0
Relações Exteriores	1.885	59,8	1.269	40,2	3.154	100,0
Saúde	66.796	56,8	50.723	43,2	117.519	100,0
Trabalho	4.238	54,0	3.605	46,0	7.843	100,0
Transporte	3.378	70,3	1.424	29,7	4.802	100,0
<b>Total</b>	<b>289.373</b>	<b>56,1</b>	<b>226.868</b>	<b>43,9</b>	<b>516.241</b>	<b>100,0</b>

Elaborado: MARE.

1 - Inclui os servidores civis da administração direta, au tarquias e fundações do Poder Executivo.

2 - Inclui a Vice-Presidência, AEB, CNEN e SAE

## 2.9 - Quantitativo de Servidores das Carreiras da Administração Pública Federal

Cargo / Carreira	Quantitativo de Servidores						
	Ativo		Aposentado		Instituidor de Pensão		Total
	Total	Feminino	Total	Feminino	Total	Feminino	
<b>Gestão</b>							
- Analista de Orçamento / Finanças e Controle - NS	1.156	30,4%	1.460	53,1%	242	20,2%	2.858
- Gestor - NS	252	22,2%	1	0,0%	1	100,0%	254
- Supervisor Médico Pericial - NS	188	36,7%	-	-	-	-	188
- Técnico de Planejamento - TP 1500 - NS	37	35,1%	84	54,8%	6	33,3%	127
- Técnico de Planejamento e Pesquisa - IPEA - NS	172	23,8%	260	25,4%	12	16,7%	444
- Técnico de Orçamento / Finanças e Controle - NI	1.636	49,6%	1.059	62,9%	134	24,6%	2.829
<b>Auditoria</b>							
- Auditor Fiscal do Tesouro Nacional - NS	7.064	26,6%	6.365	28,5%	5.837	4,2%	19.266
- Técnico do Tesouro Nacional - NI	6.666	42,3%	5.462	68,5%	1.627	21,3%	13.755
<b>Diplomacia</b>							
- 3º Secretário a Ministro 1ª Classe	968	18,5%	214	8,9%	215	1,9%	1.397
- Oficial de Chancelaria - NS	728	62,8%	310	77,1%	59	22,0%	1.097
- Assistente de Chancelaria - NI	643	56,5%	254	68,1%	50	24,0%	947
<b>Jurídica</b>							
- Procurador Autárquico do INSS	893	41,7%	1.570	35,6%	552	4,7%	3.015
- Procurador da Fazenda Nacional	396	34,6%	205	24,4%	70	0,0%	671
- Advogado/Assistente Jurídico AGU	36	36,1%	3	66,7%	-	-	39
- Advogado/Procurador de Autarquias e Fundações	2.057	41,7%	2.913	36,8%	587	6,3%	5.557
- Defensor Público	25	60,0%	17	35,3%	15	0,0%	57
<b>Polícia Federal</b>							
- Delegado - NS	553	12,5%	673	11,3%	206	1,9%	1.432
- Censor - NS <sup>1</sup>	1	0,0%	6	66,7%	6	33,3%	13
- Perito - NS	254	30,3%	143	31,5%	45	4,4%	442
- Escrivão - NI	1.028	25,8%	105	25,7%	56	3,6%	1.189
- Agente - NI	4.453	5,9%	2.003	2,7%	2.810	1,4%	9.266
- Papioscopista - NI	166	27,7%	122	19,7%	50	10,0%	338
<b>Pesquisa em C &amp; T</b>							
- Analista - NS	1.825	52,4%	1.175	51,1%	47	23,4%	3.047
- Tecnologista - NS	4.127	40,7%	1.500	44,6%	63	14,3%	5.690
- Pesquisador - NS	2.082	41,3%	576	45,0%	50	24,0%	2.708
- Assistente - NI	7.151	40,4%	2.688	43,5%	249	14,5%	10.088
- Técnico - NI	9.146	35,1%	3.516	44,5%	209	13,4%	12.871
- Auxiliar Técnico - NA	72	34,7%	8	25,0%	1	0,0%	81
- Auxiliar - NA	678	30,7%	180	23,9%	36	5,6%	894
<b>Tecnologia Militar</b>							
- Engenheiro - NS	264	14,8%	39	5,1%	5	0,0%	308
<b>Reforma Agrária</b>							
- Engenheiro Agrônomo - NS	490	13,5%	230	7,0%	34	0,0%	754
- Fiscal de Cadastro e Tributação Rural - NS	117	51,3%	13	53,8%	-	-	130
- Orientador de Assentamentos - NS	82	51,2%	13	46,2%	1	0,0%	96
<b>Fiscalização</b>							
- Fiscal de Contribuições Previdenciárias - INSS	3.938	46,2%	5.768	33,5%	2.541	3,8%	12.247
- Assistente Social - Mtb	20	100,0%	36	94,4%	2	50,0%	58
- Engenheiro - Mtb	348	27,6%	66	9,1%	24	0,0%	438
- Fiscal do Trabalho - Mtb	2.424	39,9%	2.151	41,1%	621	6,3%	5.196
- Médico do Trabalho - 40 horas - Mtb	299	24,1%	100	22,0%	38	2,6%	437
- Engenheiro Agrônomo - M AARA	758	11,9%	694	6,1%	602	1,2%	2.054
- Farmacêutico - M AARA	33	81,8%	18	44,4%	2	0,0%	53
- Químico - M AARA	42	64,3%	45	40,0%	23	4,3%	110
- Zootecnista - M AARA	13	15,4%	4	0,0%	1	0,0%	18
<b>Docente</b>							
- Professor Superior (Auxiliar a Titular)	49.133	39,4%	23.157	39,9%	4.596	6,5%	76.886
- Professor de 1º e 2º graus (A a E)	22.357	54,7%	8.426	60,4%	1.476	19,9%	32.259
<b>CVM</b>							
- Advogado - NS	22	31,8%	6	83,3%	-	-	28
- Analista - NS	102	14,7%	46	30,4%	4	25,0%	152
- Inspetor - NS	55	10,9%	17	23,5%	4	0,0%	76
- Cargos de Nível Intermediário	137	45,3%	67	77,6%	3	66,7%	207
<b>SUSEP</b>							
- Analista Técnico - NS	126	34,1%	102	45,1%	11	9,1%	239
- Assistente Social - NS	1	100,0%	-	-	-	-	1
- Médico - NS	2	50,0%	-	-	-	-	2
- Procurador Autárquico - NS	22	27,3%	26	57,7%	1	0,0%	49
- Cargos de Nível Intermediário	100	51,0%	188	48,9%	31	6,5%	319
<b>PCC</b>							
- Cargos de Nível Superior	74.760	47,7%	60.623	45,0%	18.036	7,2%	153.419
- Cargos de Nível Intermediário	250.458	47,0%	231.865	38,9%	126.725	6,7%	609.048
- Cargos de Nível Auxiliar	27.771	40,4%	22.889	14,5%	22.941	3,5%	73.601
<b>DACTA</b>							
- Cargos de Nível Superior	20	5,0%	5	0,0%	-	-	25
- Cargos de Nível Intermediário	200	20,5%	36	22,2%	7	14,3%	243
<b>IPEA</b>							
- Cargos de Nível Superior	47	38,3%	99	54,5%	1	100,0%	147
(demais cargos)	196	32,7%	167	65,9%	9	44,4%	372
<b>PC<sup>2</sup></b>							
- Cargos de Nível Superior	81	18,5%	25	8,0%	28	7,1%	134
- Cargos de Nível Intermediário	998	25,4%	801	1,2%	918	1,5%	2.717
<b>Min. da Justiça</b>							
- Policial Rodoviário Federal - NI	8.086	5,7%	2.867	0,4%	668	1,9%	11.621
- Não Classificado <sup>3</sup>	30	23,3%	2	50,0%	1	0,0%	33
- Sem Cargo <sup>4</sup>	18.256	40,8%	63	30,2%	13	0,0%	18.332
<b>Total</b>	<b>516.241</b>	<b>43,9%</b>	<b>393.526</b>	<b>38,7%</b>	<b>192.602</b>	<b>6,3%</b>	<b>1.102.369</b>

Fonte: MARE

NS - Nível Superior

NI - Nível Intermediário

NA - Nível Auxiliar

<sup>1</sup> Extinção, conforme Lei nº 9.688, de 06/07/98.<sup>2</sup> Polícia Civil do Ex-Território<sup>3</sup> Código de cargo não compatível no cadastro SIAPE<sup>4</sup> Servidores sem vínculo e requisitados de outros órgãos da administração direta, autarquias, fundações, empresas e outras esferas

# SERVIDORES

## 2.10 - Distribuição % dos Servidores das Carreiras Ativos por Faixa Etária da Administração Pública Federal Posição - nov/98

Cargo / Carreira	Faixa Etária					Não Classificado	
	Até 30	31 a 40	41 a 50	51 a 60	Mais de 60		
<b>Gestão</b>	- Analista de Orçamento / Finanças e Controle - NS	25,5%	37,6%	29,6%	6,7%	0,5%	0,0%
	- Gestor - NS	46,8%	38,5%	11,1%	3,2%	0,4%	0,0%
	- Supervisor Médico Pericial - NS	6,4%	50,0%	35,6%	6,9%	1,1%	0,0%
	- Técnico de Planejamento - TP 1500 - NS	0,0%	0,0%	62,2%	32,4%	5,4%	0,0%
	- Técnico de Planejamento e Pesquisa - IPEA - NS	25,6%	30,2%	34,3%	9,3%	0,6%	0,0%
- Técnico de Orçamento / Finanças e Controle - NI	24,5%	40,7%	30,3%	4,0%	0,5%	0,0%	
<b>Auditoria</b>	- Auditor Fiscal do Tesouro Nacional - NS	6,8%	34,1%	40,8%	15,3%	3,0%	0,0%
	- Técnico do Tesouro Nacional - NI	22,5%	41,5%	30,1%	4,7%	1,2%	0,0%
<b>Diplomacia</b>	- 3º Secretário a Ministro 1ª Classe	11,8%	28,0%	28,4%	22,4%	9,4%	0,0%
	- Oficial de Chancelaria - NS	9,3%	28,4%	28,8%	26,4%	7,0%	0,0%
	- Assistente de Chancelaria - NI	0,3%	23,6%	51,2%	19,6%	5,3%	0,0%
<b>Jurídica</b>	- Procurador Autárquico do INSS	24,7%	30,9%	29,6%	12,5%	2,2%	0,0%
	- Procurador da Fazenda Nacional	20,5%	40,7%	20,7%	10,9%	7,3%	0,0%
	- Advogado/Assistente Jurídico AGU	11,1%	50,0%	19,4%	13,9%	5,6%	0,0%
	- Advogado/Procurador de Autarquias e Fundações	11,2%	27,6%	39,1%	16,9%	5,3%	0,0%
	- Defensor Público	0,0%	0,0%	60,0%	24,0%	16,0%	0,0%
<b>Polícia Federal</b>	- Delegado - NS	6,7%	31,8%	52,1%	9,0%	0,4%	0,0%
	- Censor - NS	0,0%	100,0%	0,0%	0,0%	0,0%	0,0%
	- Perito - NS	13,0%	29,5%	49,6%	7,5%	0,4%	0,0%
	- Escrivão - NI	24,1%	46,5%	29,1%	0,3%	0,0%	0,0%
	- Agente - NI	12,1%	46,2%	40,2%	1,4%	0,1%	0,0%
	- Papiloscopista - NI	0,0%	61,4%	36,1%	2,4%	0,0%	0,0%
<b>Pesquisa em C &amp; T</b>	- Analista - NS	3,8%	34,8%	51,3%	8,3%	1,8%	0,0%
	- Tecnologista - NS	3,2%	35,7%	51,0%	8,7%	1,4%	0,0%
	- Pesquisador - NS	1,5%	27,8%	53,6%	14,8%	2,4%	0,0%
	- Assistente - NI	4,4%	41,6%	40,1%	11,1%	2,8%	0,0%
	- Técnico - NI	4,0%	37,5%	47,8%	9,2%	1,6%	0,0%
- Auxiliar Técnico - NA	11,1%	36,1%	29,2%	20,8%	2,8%	0,0%	
- Auxiliar - NA	8,3%	32,7%	33,3%	21,1%	4,6%	0,0%	
<b>Tecnologia Militar</b>	- Engenheiro - NS	0,0%	36,7%	58,7%	4,2%	0,4%	0,0%
<b>Reforma Agrária</b>	- Engenheiro Agrônomo - NS	6,3%	18,0%	56,5%	17,8%	1,4%	0,0%
	- Fiscal de Cadastro e Tributação Rural - NS	0,0%	36,8%	48,7%	14,5%	0,0%	0,0%
	- Orientador de Assentamentos - NS	0,0%	41,5%	43,9%	14,6%	0,0%	0,0%
<b>Fiscalização</b>	- Fiscal de Contribuições Previdenciárias - INSS	6,9%	30,4%	55,1%	6,4%	1,2%	0,0%
	- Assistente Social - Mtb	0,0%	55,0%	35,0%	10,0%	0,0%	0,0%
	- Engenheiro - Mtb	2,0%	35,6%	55,7%	6,3%	0,3%	0,0%
	- Fiscal do Trabalho - Mtb	10,1%	32,5%	32,8%	19,8%	4,7%	0,0%
	- Médico do Trabalho - 40 horas -Mtb	0,7%	13,7%	70,2%	15,4%	0,0%	0,0%
	- Engenheiro Agrônomo - MAARA	0,0%	15,7%	51,3%	30,3%	2,6%	0,0%
	- Farmaceutico - MAARA	0,0%	18,2%	75,8%	3,0%	3,0%	0,0%
	- Químico - MAARA	0,0%	11,9%	64,3%	23,8%	0,0%	0,0%
	- Zootecnista - MAARA	0,0%	23,1%	69,2%	7,7%	0,0%	0,0%
	- Professor Superior (Auxiliar a Titular)	8,2%	30,4%	40,7%	17,5%	3,2%	0,0%
- Professor de 1º e 2º graus (A a E)	10,1%	38,9%	39,8%	9,7%	1,5%	0,0%	
<b>CVM</b>	- Advogado - NS	45,5%	22,7%	27,3%	4,5%	0,0%	0,0%
	- Analista - NS	17,6%	23,5%	49,0%	8,8%	1,0%	0,0%
	- Inspetor - NS	16,4%	43,6%	29,1%	9,1%	1,8%	0,0%
- Cargos de Nível Intermediário	9,5%	46,0%	39,4%	5,1%	0,0%	0,0%	
<b>SUSEP</b>	- Analista Técnico - NS	15,1%	36,5%	37,3%	7,9%	3,2%	0,0%
	- Assistente Social - NS	0,0%	0,0%	100,0%	0,0%	0,0%	0,0%
	- Médico - NS	0,0%	50,0%	50,0%	0,0%	0,0%	0,0%
	- Procurador Autárquico - NS	27,3%	50,0%	4,5%	18,2%	0,0%	0,0%
	- Cargos de Nível Intermediário	15,0%	37,0%	41,0%	6,0%	1,0%	0,0%
<b>PCC</b>	- Cargos de Nível Superior	2,7%	22,4%	52,3%	19,6%	2,9%	0,0%
	- Cargos de Nível Intermediário	5,5%	37,9%	40,4%	13,4%	2,8%	0,0%
	- Cargos de Nível Auxiliar	8,1%	32,3%	34,3%	19,8%	5,5%	0,0%
<b>DACTA</b>	- Cargos de Nível Superior	0,0%	15,0%	70,0%	15,0%	0,0%	0,0%
	- Cargos de Nível Intermediário	0,0%	26,5%	70,0%	3,0%	0,5%	0,0%
<b>IPEA</b>	- Cargos de Nível Superior	2,1%	27,7%	68,1%	2,1%	0,0%	0,0%
	- Cargos de Nível Intermediário	4,1%	47,4%	45,4%	2,6%	0,5%	0,0%
<b>PC<sup>1</sup></b>	- Cargos de Nível Superior	0,0%	9,9%	67,9%	19,8%	2,5%	0,0%
	- Cargos de Nível Intermediário	0,8%	50,8%	37,8%	8,3%	2,3%	0,0%
<b>Min. da Justiça</b>	- Policial Rodoviário Federal - NI	28,4%	29,9%	30,6%	10,7%	0,4%	0,0%
	- Não Classificado <sup>2</sup>	0,0%	60,0%	33,3%	6,7%	0,0%	0,0%
	- Sem Cargo <sup>3</sup>	23,3%	26,6%	29,1%	15,3%	5,7%	0,0%
<b>Total</b>	<b>7,2%</b>	<b>34,0%</b>	<b>41,4%</b>	<b>14,5%</b>	<b>2,9%</b>	<b>0,0%</b>	

Fonte: MARE

NS - Nível Superior  
NI - Nível Intermediário

NA - Nível Auxiliar

<sup>1</sup> Polícia Civil do Ex-Território

<sup>2</sup> Código de cargo não compatível no cadastro SIAPE

<sup>3</sup> Servidores sem vínculo e requisitados de outros órgãos da administração direta, autarquias, fundações, empresas e outras esferas



## 2.11 - Quantitativo dos Servidores Públicos Civis do Poder Executivo por UF e Situação de Vínculo<sup>1</sup>

Posição - nov/98

Estado	Ativos	%	Aposentados	%	Inst. Pensão	%	Total	%
Acre	2.825	40,4	2.916	41,8	1.243	17,8	6.984	100,0
Alagoas	7.201	49,8	5.285	36,6	1.973	13,6	14.459	100,0
Amapá	9.964	71,4	2.789	20,0	1.202	8,6	13.955	100,0
Amazonas	9.341	65,8	3.687	26,0	1.174	8,3	14.202	100,0
Bahia	23.881	47,5	19.003	37,8	7.398	14,7	50.282	100,0
Ceará	17.175	40,7	17.628	41,8	7.406	17,5	42.209	100,0
Distrito Federal	44.834	43,4	26.943	26,1	31.640	30,6	103.417	100,0
Espírito Santo	8.642	51,5	6.353	37,9	1.789	10,7	16.784	100,0
Goiás	11.092	57,6	6.509	33,8	1.656	8,6	19.257	100,0
Maranhão	11.809	59,0	6.351	31,8	1.842	9,2	20.002	100,0
Mato Grosso	7.585	69,7	2.511	23,1	784	7,2	10.880	100,0
Mato Grosso do Sul	7.277	64,2	2.850	25,2	1.204	10,6	11.331	100,0
Minas Gerais	43.327	47,1	33.594	36,5	15.067	16,4	91.988	100,0
Pará	18.746	53,5	11.079	31,6	5.215	14,9	35.040	100,0
Paraíba	15.288	51,9	10.553	35,8	3.613	12,3	29.454	100,0
Paraná	15.745	49,8	11.563	36,6	4.307	13,6	31.615	100,0
Pernambuco	22.096	40,8	22.539	41,6	9.555	17,6	54.190	100,0
Piauí	6.877	45,2	6.132	40,3	2.210	14,5	15.219	100,0
Rio de Janeiro	109.646	37,8	117.298	40,4	63.155	21,8	290.099	100,0
Rio Grande do Norte	11.367	49,0	8.929	38,5	2.924	12,6	23.220	100,0
Rio Grande do Sul	27.649	50,0	20.659	37,3	7.031	12,7	55.339	100,0
Rondônia	14.672	84,2	1.618	9,3	1.138	6,5	17.428	100,0
Roraima	10.613	87,0	1.013	8,3	576	4,7	12.202	100,0
Santa Catarina	12.601	49,4	9.268	36,3	3.644	14,3	25.513	100,0
São Paulo	38.759	46,1	31.863	37,9	13.467	16,0	84.089	100,0
Sergipe	5.099	47,3	4.339	40,2	1.349	12,5	10.787	100,0
Tocantins	2.123	87,8	254	10,5	40	1,7	2.417	100,0
Sem informações <sup>2</sup>	7	100,0	0	0,0	0	0,0	7	100,0
<b>Total</b>	<b>516.241</b>	<b>46,8</b>	<b>393.526</b>	<b>35,7</b>	<b>192.602</b>	<b>17,5</b>	<b>1.102.369</b>	<b>100,0</b>

Elaborado: MARE.

1 - Inclui os servidores civis da administração direta, autarquias e fundações do Poder Executivo.

2 - Não consta informação no cadastro SIAPE.

**2.12 - Quantitativo dos Servidores Públicos Cíveis do Poder Executivo por UF, segundo o Sexo<sup>1</sup>***Posição - nov/98*

Estado	Masculino		Feminino		TOTAL	
	Qtde	Part.%	Qtde	Part.%	Qtde	Part.%
Acre	2.000	70,8	825	29,2	2.825	100,0
Alagoas	4.113	57,1	3.088	42,9	7.201	100,0
Amapá	4.670	46,9	5.294	53,1	9.964	100,0
Amazonas	5.401	57,8	3.940	42,2	9.341	100,0
Bahia	14.521	60,8	9.360	39,2	23.881	100,0
Ceará	10.247	59,7	6.928	40,3	17.175	100,0
Distrito Federal	23.902	53,3	20.932	46,7	44.834	100,0
Espírito Santo	4.939	57,2	3.703	42,8	8.642	100,0
Goiás	6.480	58,4	4.612	41,6	11.092	100,0
Maranhão	7.254	61,4	4.555	38,6	11.809	100,0
Mato Grosso	4.825	63,6	2.760	36,4	7.585	100,0
Mato Grosso do Sul	4.457	61,2	2.820	38,8	7.277	100,0
Minas Gerais	25.021	57,7	18.306	42,3	43.327	100,0
Pará	11.900	63,5	6.846	36,5	18.746	100,0
Paraíba	8.849	57,9	6.439	42,1	15.288	100,0
Paraná	8.771	55,7	6.974	44,3	15.745	100,0
Pernambuco	12.729	57,6	9.367	42,4	22.096	100,0
Piauí	4.690	68,2	2.187	31,8	6.877	100,0
Rio de Janeiro	58.199	53,1	51.447	46,9	109.646	100,0
Rio Grande do Norte	6.892	60,6	4.475	39,4	11.367	100,0
Rio Grande do Sul	15.723	56,9	11.926	43,1	27.649	100,0
Rondônia	6.979	47,6	7.693	52,4	14.672	100,0
Roraima	4.415	41,6	6.198	58,4	10.613	100,0
Santa Catarina	7.400	58,7	5.201	41,3	12.601	100,0
São Paulo	20.432	52,7	18.327	47,3	38.759	100,0
Sergipe	3.063	60,1	2.036	39,9	5.099	100,0
Tocantins	1.499	70,6	624	29,4	2.123	100,0
Sem informações <sup>2</sup>	2	28,6	5	71,4	7	100,0
<b>Total</b>	<b>289.373</b>	<b>56,1</b>	<b>226.868</b>	<b>43,9</b>	<b>516.241</b>	<b>100,0</b>

Elaborado: MARE.

<sup>1</sup> - Inclui os servidores cíveis da administração direta, autarquias e fundações do Poder Executivo.<sup>2</sup> - Não consta informação no cadastro SIAPE.

## 2.13 - Relação entre o Quantitativo (força de trabalho) dos Servidores Públicos Civis Ativos do Poder Executivo e a População dos Estados

Posição - nov/98

Estado	Quantidade <sup>1</sup>	% Part. s/ total de serv. públicos	% Part. s/ popul. do estado*
Rio de Janeiro	109.646	21,24	0,82
Distrito Federal	44.834	8,68	2,47
Minas Gerais	43.327	8,39	0,26
São Paulo	38.759	7,51	0,11
Rio Grande do Sul	27.649	5,36	0,29
Bahia	23.881	4,63	0,19
Pernambuco	22.096	4,28	0,29
Pará	18.746	3,63	0,34
Ceará	17.175	3,33	0,25
Paraná	15.745	3,05	0,18
Paraíba	15.288	2,96	0,45
Rondônia	14.672	2,84	1,20
Santa Catarina	12.601	2,44	0,26
Maranhão	11.809	2,29	0,22
Rio Grande do Norte	11.367	2,20	0,43
Goiás	11.092	2,15	0,25
Roraima	10.613	2,06	4,28
Amapá	9.964	1,93	2,66
Amazonas	9.341	1,81	0,39
Espírito Santo	8.642	1,67	0,31
Mato Grosso	7.585	1,47	0,34
Mato Grosso do Sul	7.277	1,41	0,38
Alagoas	7.201	1,39	0,27
Piauí	6.877	1,33	0,25
Sergipe	5.099	0,99	0,32
Acre	2.825	0,55	0,58
Tocantins	2.123	0,41	0,20
Sem informações <sup>2</sup>	7	0,00	-
<b>Total</b>	<b>516.241</b>	<b>100,00</b>	<b>0,33<sup>3</sup></b>

Elaborado: MARE.

1 - Inclui os servidores civis da administração direta, autarquias e fundações do Poder Executivo.

2 - Não consta informação no cadastro SIAPE.

3 - % do total de Servidores Públicos Federais Civis Ativos do Poder Executivo sobre a população do País.

\* IBGE-censo de 1996.

Força de Trabalho = quantidade de vínculo (-) exercício descentralizado (-) lotação provisória (-) cedido.

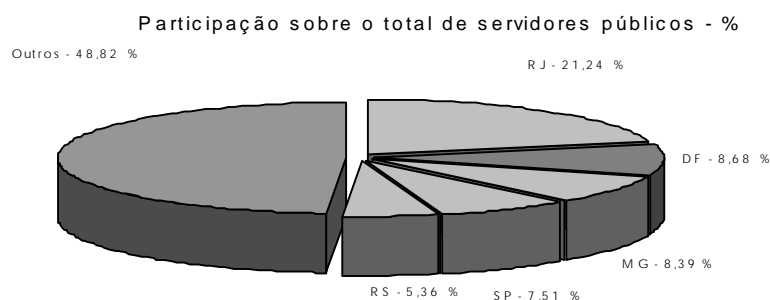

## 2.14 - Quantidade de Servidores Civis Ativos Municipais, Estaduais e Federais

Regiões Brasileiras	Servidores			TOTAL a+b+c	% de Part. do Total sobre PEA	% de Part. do Total sobre População
	Municipais <sup>1</sup>	Estaduais <sup>1</sup>	Federais <sup>2</sup>			
	a	b	c			
<b>Norte</b>	<b>101.577</b>	<b>285.657</b>	<b>82.019</b>	<b>469.253</b>	<b>10,8%</b>	<b>3,5%</b>
- Acre	5.752	23.206	3.088	32.046	23,6%	6,6%
- Amapá	694	3.950	10.142	14.786	12,6%	3,9%
- Amazonas	7.020	67.259	10.881	85.160	11,2%	3,6%
- Mato Grosso	23.260	33.436	8.568	65.264	5,7%	2,9%
- Pará	42.677	103.689	20.365	166.731	13,0%	3,0%
- Rondônia	14.492	29.361	15.854	59.707	16,4%	4,9%
- Roraima	265	1.953	10.898	13.116	16,2%	5,3%
- Tocantins	7.417	22.803	2.223	32.443	6,8%	3,1%
<b>Nordeste</b>	<b>644.123</b>	<b>589.816</b>	<b>134.688</b>	<b>1.368.627</b>	<b>6,5%</b>	<b>3,1%</b>
- Alagoas	46.279	50.120	8.044	104.443	9,1%	4,0%
- Bahia	125.244	159.760	27.352	312.356	5,2%	2,5%
- Ceará	104.242	21.256	17.939	143.437	4,5%	2,1%
- Maranhão	46.491	55.521	13.014	115.026	4,5%	2,2%
- Paraíba	76.396	60.391	17.306	154.093	10,1%	4,7%
- Pernambuco	110.016	98.173	25.067	233.256	7,0%	3,2%
- Piauí	58.910	39.627	7.638	106.175	8,0%	4,0%
- Rio Grande do Norte	52.999	60.518	12.432	125.949	10,7%	4,9%
- Sergipe	23.546	44.450	5.896	73.892	9,9%	4,5%
<b>Centro-Oeste</b>	<b>93.824</b>	<b>209.961</b>	<b>86.842</b>	<b>390.627</b>	<b>9,8%</b>	<b>4,7%</b>
- Distrito Federal	78	80.743	66.121	146.942	17,9%	8,1%
- Goiás	67.997	85.874	12.406	166.277	7,5%	3,7%
- Mato Grosso do Sul	25.749	43.344	8.315	77.408	8,1%	4,0%
<b>Sudeste</b>	<b>905.787</b>	<b>1.298.182</b>	<b>225.925</b>	<b>2.429.894</b>	<b>7,6%</b>	<b>3,6%</b>
- Espírito Santo	42.602	43.760	9.125	95.487	6,9%	3,4%
- Minas Gerais	255.253	246.208	48.537	549.998	6,7%	3,3%
- Rio de Janeiro	212.591	224.572	118.242	555.405	9,0%	4,1%
- São Paulo	395.341	783.642	50.021	1.229.004	7,5%	3,6%
<b>Sul</b>	<b>400.973</b>	<b>345.422</b>	<b>66.718</b>	<b>813.113</b>	<b>6,5%</b>	<b>3,5%</b>
- Paraná	174.233	145.989	18.161	338.383	7,3%	3,8%
- Rio Grande do Sul	160.930	148.069	32.611	341.610	6,5%	3,5%
- Santa Catarina	65.810	51.364	15.946	133.120	5,1%	2,7%
- Ignorado	124	-	-	-	-	-
<b>Total Brasil</b>	<b>2.146.408</b>	<b>2.729.038</b>	<b>596.192</b>	<b>5.471.638</b>	<b>7,4%</b>	<b>3,5%</b>

Elaborado: MARE

Fonte: Mtb/RAIS95, PNAD/IBGE, IPEA e MARE/SIAPE - considerado servidores ativos

Exclui: Empresas Públicas e Sociedade de Economia Mista.

1 - Inclui Poder Executivo, Autarquias, Fundações, Legislativo e Judiciário- Dados extraídos da RAIS/95

2 - Inclui Poder Executivo, Autarquias, Fundações, Legislativo e Judiciário- Dados extraídos da RAIS/96 e do SIAPE-jan/98

## 3.1 - Ingressos no Serviço Público Federal - Por Concurso Público

Cargo / Carreira	Ingresso por Concurso Público					
	1995	1996	1997	1998 <sup>1</sup>	Total	
<b>Gestão</b>	- Analista de Orçamento - NS	0	39	28	92	159
	- Analista de Finanças e Controle - NS	45	83	92	176	396
	- Gestor - NS	0	52	84	0	136
	- Supervisor Médico Pericial - NS	0	0	0	170	170
	- Técnico de Planejamento e Pesquisa - IPEA - NS	0	33	25	36	94
	- Técnico de Finanças e Controle - NI	114	163	104	155	536
<b>Auditoria</b>	- Auditor Fiscal do Tesouro Nacional - NS	271	1	1.174	133	1.579
	- Técnico do Tesouro Nacional - NI	1.304	135	200	503	2.142
<b>Diplomacia</b>	- 3º Secretário a Ministro 1ª Classe	12	43	33	28	116
	- Oficial de Chancelaria - NS	5	41	0	131	177
	- Assistente de Chancelaria - NI	1	0	0	0	1
<b>Jurídica</b>	- Procurador Autárquico do INSS	2	3	180	121	306
	- Procurador da Fazenda Nacional	7	0	0	73	80
	- Advogado/Assistente Jurídico AGU	0	33	1	0	34
	- Advogado/Procurador de Autarquias e Fundações	128	112	182	97	519
<b>Polícia Federal</b>	- Delegado -NS	46	132	17	14	209
	- Perito - NS	21	76	12	5	114
	- Escrivão - NI	64	40	399	29	532
	- Agente - NI	0	264	585	63	912
<b>Pesquisa em C&amp;T</b>	- Analista - NS	29	85	48	71	233
	- Tecnologista - NS	88	140	106	90	424
	- Pesquisador - NS	61	60	57	59	237
	- Assistente - NI	168	161	21	43	393
	- Técnico - NI	134	218	34	62	448
	- Auxiliar Técnico - NA	5	2	0	0	7
<b>Reforma Agrária</b>	- Auxiliar - NA	112	0	0	1	113
	- Engenheiro Agrônomo - NS	0	0	71	0	71
<b>Fiscalização</b>	- Fiscal de Contribuições Previdenciárias - INSS	400	5	179	421	1.005
	- Engenheiro - Mtb	0	0	0	40	40
	- Fiscal do Trabalho - Mtb	532	483	16	3	1.034
	- Médico do Trabalho - 40 horas -Mtb	0	0	0	46	46
	- Engenheiro Agrônomo - MAARA	0	1	1	0	2
<b>Docente</b>	- Professor Superior	1.509	1.950	2.411	2.128	7.998
	- Professor de 1º e 2º graus	1.095	1.181	976	980	4.232
<b>CVM</b>	- Advogado - NS	1	0	6	6	13
	- Analista - NS	7	10	8	12	37
	- Inspetor - NS	3	8	12	5	28
	- Cargos de Nível Intermediário	16	0	0	0	16
<b>SUSEP</b>	- Analista Técnico - NS	0	34	0	0	34
	- Procurador Autárquico - NS	0	9	0	0	9
	- Cargos de Nível Intermediário	0	0	1	0	1
<b>PCC</b>	- Cargos de Nível Superior	3.447	1.695	854	786	6.782
	- Cargos de Nível Intermediário	8.059	1.328	1.041	1.017	11.445
	- Cargos de Nível Auxiliar	1.752	365	94	74	2.285
<b>IPEA</b> (demais cargos)	- Cargos de Nível Superior	0	0	1	0	1
	- Cargos de Nível Intermediário	4	0	0	0	4
<b>Min. da Justiça</b>	- Policial Rodoviário Federal - NI	233	942	2	0	1.177
<b>TOTAL</b>		<b>19.675</b>	<b>9.927</b>	<b>9.055</b>	<b>7.670</b>	<b>46.327</b>

Fonte: MARE

NS - Nível Superior

NI - Nível Intermediário

NA - Nível Auxiliar

<sup>1</sup> Posição 1998 - até novembro

# CONCURSOS

## 3.2 - Ingressos no Serviço Público Federal no Plano de Classificação de Cargos - PCC Por Concurso Público

Cargo	Ingresso por Concurso Público				
	1995	1996	1997	1998 <sup>1</sup>	Total
<b>- Nível Superior</b>	<b>3.447</b>	<b>1.695</b>	<b>854</b>	<b>786</b>	<b>6.782</b>
- Administrador	241	58	20	15	334
- Assistente Social	72	36	44	42	194
- Bibliotecário / Bibliotecário-documentalista	65	123	48	33	269
- Cirurgião-Dentista / Odontólogo	57	7	12	10	86
- Contador	45	32	44	16	137
- Enfermeiro	911	257	190	152	1.510
- Engenheiro	156	56	94	55	361
- Farmacêutico / Farmacêutico-bioquímico	133	87	13	40	273
- Fisioterapeuta	62	23	6	5	96
- Fonoaudiólogo	17	2	1	4	24
- Médico	1.100	823	275	278	2.476
- Nutricionista	79	21	12	4	116
- Psicólogo	65	29	19	18	131
- Tec. Ass. Educacionais / Tec. Ens. Orientação	113	28	26	84	251
- Outros	331	113	50	30	524
<b>- Nível Intermediário</b>	<b>8.059</b>	<b>1.328</b>	<b>1.041</b>	<b>1.017</b>	<b>11.445</b>
- Agente Administrativo	2.241	168	45	141	2.595
- Agente de Serviços de Engenharia	41	2	1	1	45
- Assistente Administração / Aux. Administrativo	750	39	43	87	919
- Auxiliar Biblioteca	49	2	0	1	52
- Auxiliar de Enfermagem	2.586	495	463	207	3.751
- Técnico Agropecuária / Oper. Máquinas Agrícolas	55	44	56	9	164
- Técnico de Contabilidade	144	74	42	17	277
- Técnico de Farmácia	42	6	14	3	65
- Técnico de Laboratório/Laboratorista-área	271	197	132	196	796
- Técnico em Enfermagem	400	77	73	147	697
- Técnico em Radiologia	114	55	13	6	188
- Outros	1.366	169	159	202	1.896
<b>- Nível Auxiliar</b>	<b>1.752</b>	<b>365</b>	<b>94</b>	<b>74</b>	<b>2.285</b>
- Auxiliar Agropecuária	15	78	19	6	118
- Auxiliar de Farmácia	40	18	2	3	63
- Auxiliar de Laboratório	138	41	26	14	219
- Auxiliar de Nutrição	77	39	4	1	121
- Auxiliar OpServ Diversos / Auxiliar Operacional	685	0	0	4	689
- Auxiliar Rural	2	18	12	0	32
- Cozinheiro / Copeiro / Auxiliar Cozinha	175	91	16	20	302
- Encanador / Marceneiro / Auxiliar Eletricista	86	1	0	1	88
- Operador de Máquina e Lavanderia	145	3	3	2	153
- Outros	389	76	12	23	500
<b>TOTAL</b>	<b>13.258</b>	<b>3.388</b>	<b>1.989</b>	<b>1.877</b>	<b>20.512</b>

Fonte: MARE

<sup>1</sup> Posição 1998 - até no vem bro

**3.3 - Ingressos no Serviço Público Federal por Nível de Escolaridade Por Concurso Público**

Nível	Ingresso por Concurso Público				
	1995	1996	1997	1998 <sup>1</sup>	Total
<b>Superior</b>	<b>7.709</b>	<b>6.309</b>	<b>6.574</b>	<b>5.723</b>	<b>26.315</b>
- Professor	2.604	3.131	3.387	3.108	12.230
- Outros	5.105	3.178	3.187	2.615	14.085
<b>Intermediário</b>	<b>10.097</b>	<b>3.251</b>	<b>2.387</b>	<b>1.872</b>	<b>17.607</b>
<b>Auxiliar</b>	<b>1.869</b>	<b>367</b>	<b>94</b>	<b>75</b>	<b>2.405</b>
<b>TOTAL</b>	<b>19.675</b>	<b>9.927</b>	<b>9.055</b>	<b>7.670</b>	<b>46.327</b>

Fonte: MARE

<sup>1</sup> Posição 1998 - até novembro

**Ingressos no Serviço Público Federal  
Nível de Escolaridade - Por Concurso Público**

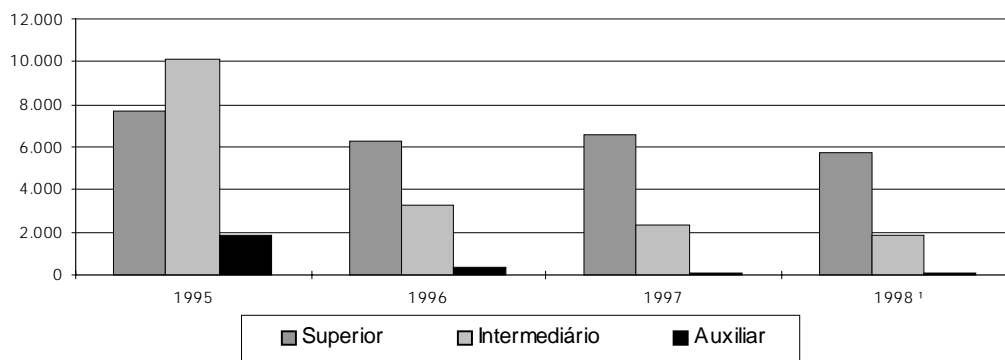

**3.4 - Ingressos no Serviço Público Federal por Nível de Escolaridade Por Concurso Público - %**

Nível	% de Participação de Ingresso por Concurso Público				
	1995	1996	1997	1998 <sup>1</sup>	Total
<b>Superior</b>	<b>39,2</b>	<b>63,6</b>	<b>72,6</b>	<b>74,6</b>	<b>56,8</b>
- Professor	13,2	31,5	37,4	40,5	26,4
- Outros	25,9	32,0	35,2	34,1	30,4
<b>Intermediário</b>	<b>51,3</b>	<b>32,7</b>	<b>26,4</b>	<b>24,4</b>	<b>38,0</b>
<b>Auxiliar</b>	<b>9,5</b>	<b>3,7</b>	<b>1,0</b>	<b>1,0</b>	<b>5,2</b>
<b>TOTAL</b>	<b>100,0</b>	<b>100,0</b>	<b>100,0</b>	<b>100,0</b>	<b>100,0</b>

Fonte: MARE

<sup>1</sup> Posição 1998 - até novembro

## 3.5 - Ingressos no Serviço Público Federal por Nível de Escolaridade - Contratação por Tempo Determinado

Nível	Contratação por Tempo Determinado			
	1995	1996	1997	1998 <sup>1</sup>
<b>Superior</b>	<b>5.351</b>	<b>7.687</b>	<b>7.248</b>	<b>5.709</b>
- Professor	4.724	6.749	5.872	4.476
- Médico Residente	622	938	1.375	1.233
- Outros	5	0	1	0
<b>Intermediário</b>	<b>1</b>	<b>118</b>	<b>1.416</b>	<b>1.508</b>
- Agente Credenciado	0	0	1.413	1.504
- Artífice	0	117	3	4
- Outros	1	1	0	0
<b>Auxiliar</b>	<b>9</b>	<b>102</b>	<b>0</b>	<b>3</b>
<b>Demais Cargos<sup>2</sup></b>	<b>107</b>	<b>866</b>	<b>844</b>	<b>333</b>
<b>TOTAL</b>	<b>5.468</b>	<b>8.773</b>	<b>9.508</b>	<b>7.553</b>

Fonte: MARE

<sup>1</sup> Posição 1998 - até novembro

<sup>2</sup> Não constam informações de cargo/nível de cargo no cadastro SIAPE.

Ingressos no Serviço Público Federal  
Nível de Escolaridade - Contratação por Tempo Determinado

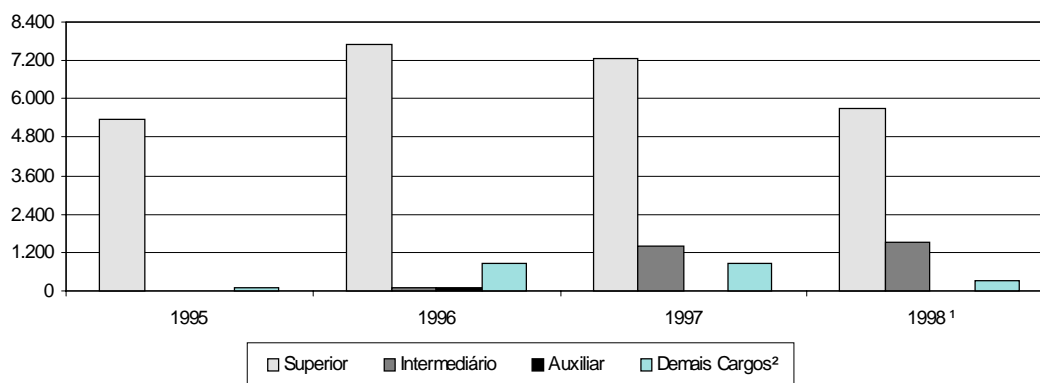



**4.1 - Remuneração Média dos Servidores Federais da União por Poder  
Média 12 meses**

<b>Valores Nominais</b>		<b>R\$</b>			
		1995	1996	1997	1998
<b>PODER EXECUTIVO</b>					
- <i>Civis</i> <sup>1</sup>	Ativos	1.647	1.740	1.897	1.839
	Inativos	1.378	1.530	1.617	1.665
	Inst.Pensão	1.344	1.289	1.247	1.273
	<b>TOTAL</b>	<b>1.517</b>	<b>1.600</b>	<b>1.692</b>	<b>1.679</b>
- <i>Empresas Públicas</i>	Ativos	2.089	2.640	2.707	2.829
- <i>Soc.Economista Mista</i>	Ativos	1.404	2.187	2.419	2.588
- <i>Militares</i>	Ativos	914	942	988	1.437
	Inativos	1.692	1.737	1.860	2.084
	Inst.Pensão	964	966	1.183	1.329
	<b>TOTAL</b>	<b>1.075</b>	<b>1.113</b>	<b>1.217</b>	<b>1.551</b>
<b>PODER LEGISLATIVO</b>					
	Ativos	3.943	4.484	5.026	5.226
	Inativos	4.720	5.593	6.101	6.366
	Inst.Pensão	2.076	2.676	3.045	2.965
	<b>TOTAL</b>	<b>3.924</b>	<b>4.528</b>	<b>5.057</b>	<b>5.243</b>
<b>PODER JUDICIÁRIO</b>					
	Ativos	2.763	2.733	3.394	4.609
	Inativos	4.128	3.936	4.633	5.468
	Inst.Pensão	2.699	2.259	2.739	3.142
	<b>TOTAL</b>	<b>2.951</b>	<b>2.875</b>	<b>3.538</b>	<b>4.669</b>
<b>TRANSFERÊNCIAS</b>					
<b>INTERGOVERNAMENTAIS</b>		1.133	912	950	1.010

Elaborado: MARE

Fonte: SRH/MARE e STN/MF

1. Inclui Administração Direta, Autarquias, Fundação, Bacen e MPU.

No ano de 1998 foram considerados os últimos 12 meses.

Remuneração média corresponde à despesa total dividida pelo nº de servidores.

# REMUNERAÇÃO

## 4.2 - Estrutura Salarial das Carreiras da Administração Pública Federal

**Posição - nov/98**

Cargo / Carreira	Vencimentos			
	Piso	Teto	% de Amplitude <sup>1</sup>	
<b>Gestão</b>	- Analista de Orçamento / Finanças e Controle / Gestor - NS	2.505,19	3.855,45	54
	- Técnico de Planejamento e Pesquisa do IPEA - NS	2.505,19	3.855,45	54
	- Técnico de Orçamento / Finanças e Controle - NI	912,35	1.649,41	81
<b>Auditoria</b>	- Auditor Fiscal do Tesouro Nacional - NS	4.439,01	4.718,70	6
	- Técnico do Tesouro Nacional - NI	2.026,09	2.238,81	10
<b>Diplomacia</b>	- 3º Secretário a Ministro 1ª Classe	3.538,11	5.427,52	53
	- Oficial de Chancelaria - NS	1.450,02	2.999,95	107
	- Assistente de Chancelaria - NI	360,39	1.112,78	209
<b>Jurídica</b>	- Procurador Autárquico do INSS	4.683,62	5.243,00	12
	- Procurador da Fazenda Nacional	5.193,57	5.452,72	5
	- Advogado/Assistente Jurídico AGU	4.547,31	5.165,30	14
	- Advogado/Procurador de Autarquias e Fundações	2.952,49	5.139,09	74
	- Defensor Público	4.645,42	5.313,63	14
<b>Polícia Federal</b>	- Delegado - NS	3.980,61	4.719,85	19
	- Censor - NS <sup>2</sup>	3.980,61	4.719,85	19
	- Perito - NS	3.980,61	4.719,85	19
	- Escrivão - NI	2.084,35	3.056,57	47
	- Agente - NI	2.084,35	3.056,57	47
	- Papiloscopista - NI	2.084,35	3.056,57	47
<b>Pesquisa em C &amp; T</b>	- Analista - NS	1.017,23	3.343,30	229
	- Tecnologista - NS	1.017,23	3.343,30	229
	- Pesquisador - NS	1.559,18	3.343,30	114
	- Assistente - NI	808,13	1.835,94	127
	- Técnico - NI	808,13	1.835,94	127
	- Auxiliar Técnico - NA	312,23	902,52	189
	- Auxiliar - NA	312,23	902,52	189
<b>Tecnologia Militar</b>	- Analista	1.480,82	3.240,59	119
	- Engenheiro	1.480,82	3.240,59	119
<b>Reforma Agrária</b>	- Engenheiro Agrônomo - NS	2.072,31	3.307,20	60
	- Fiscal de Cadastro e Tributação Rural - NS	2.013,60	3.199,99	59
	- Orientador de Assentamentos - NS	2.013,60	3.199,99	59
<b>Fiscalização</b>	- Fiscal de Contribuições Previdenciárias - INSS	4.439,01	4.718,70	6
	- Médico do Trabalho - 40 horas -Mtb	4.683,62	5.243,00	12
	- Assistente Social - Mtb	4.439,01	4.718,70	6
	- Engenheiro - Mtb	4.439,01	4.718,70	6
	- Fiscal do Trabalho - Mtb	4.439,01	4.718,70	6
	- Engenheiro Agrônomo - MAARA	2.072,31	3.307,20	60
	- Químico - MAARA	2.072,31	3.307,20	60
	- Farmacêutico - MAARA	2.072,31	3.307,20	60
	- Zootecnista - MAARA	2.013,60	3.199,99	59
<b>Docente</b>	- Professor Superior (Auxiliar a Titular)	1.134,86	4.469,99	294
	- Professor de 1º e 2º graus (A a E)	671,12	2.931,95	337
<b>CVM</b>	- Cargos de Nível Superior	3.152,63	4.718,70	50
	- Agente Executivo - NI	1.447,22	2.238,81	55
<b>SUSEP</b>	- Cargos de Nível Superior	3.600,13	4.718,70	31
	- Cargos de Nível Intermediário	1.648,59	2.238,81	36
<b>PCC</b>	- Cargos de Nível Superior	635,99	1.363,18	114
	- Cargos de Nível Intermediário	360,39	933,30	159
	- Cargos de Nível Auxiliar	191,41	534,90	179
<b>DACTA</b>	- Cargos de Nível Superior	2.013,60	3.199,99	59
	- Cargos de Nível Intermediário	924,34	1.685,23	82
<b>IPEA</b>	- Cargos de Nível Superior	2.505,19	3.855,45	54
	(demais cargos) - Cargos de Nível Intermediário	912,35	1.649,41	81
<b>Min. da Justiça</b>	- Policial Rodoviário Federal - NI	1.135,68	2.921,92	157
	- Analista - NS	2.666,52	7.088,06	166
<b>Banco Central</b>	- Procurador - NS	2.666,52	7.088,06	166
	- Técnico - NI	1.083,00	2.240,40	107
<b>Militares</b>	- Seg. Tenente a Almirante de Esquadra	2.102,91	5.893,25	180

Fonte: MARE

NS - Nível Superior

NI - Nível Intermediário

NA - Nível Auxiliar

<sup>1</sup> A amplitude corresponde à diferença percentual entre a menor e a maior remuneração de uma carreira

<sup>2</sup> Extinção, conforme Lei nº 9.688, de 06/07/98.

## 4.3 - Remuneração dos Servidores do Poder Executivo Média Anual

	Valores Reais - (base-dez/97) <sup>1</sup>						R\$
	<i>Procurador Fazenda Nacional</i>	<i>Auditor Fiscal</i>	<i>Analista SOF/Tesouro Gestor</i>	<i>Diplomata ( Ministro 1ª Classe )</i>	<i>PCC Nível Superior</i>	<i>PCC Nível Intermed.</i>	<i>PCC Nível Auxiliar</i>
1989	7.285	4.375	5.922	3.370	1.452	724	491
1990	8.258	8.260	4.031	3.819	1.536	821	556
1991	5.016	5.017	3.014	3.132	1.018	548	371
1992	5.007	4.777	2.105	2.438	896	489	335
1993	5.196	4.553	1.855	2.284	1.192	587	414
1994	4.733	4.109	1.746	2.111	1.435	722	495
1995	6.484	5.834	3.740	3.556	1.695	1.002	593
1996	5.639	5.077	3.739	4.147	1.466	867	513
1997	5.375	4.790	3.641	3.913	1.384	818	485
1998 <sup>2</sup>	5.504	4.808	3.899	4.563	1.357	832	472

Fonte: MARE.

Obs: foi utilizada a estrutura de remuneração das carreiras para o cálculo do salário médio.

1- Corrigido pelo INPC/IBGE.

2- Média de dez/97 a nov/98.

## 4.4 - Índice de Remuneração Média Real dos Servidores do Poder Executivo - Média Anual

	PCC - Nível Superior		Índice - Ponderado <sup>1</sup>	
	Índice	Variação %	Índice	Variação %
1989	100		100	
1990	106	5,8	121	20,9
1991	70	-33,8	79	-34,6
1992	62	-11,9	71	-10,0
1993	82	33,1	83	16,7
1994	99	20,4	96	15,6
1995	117	18,1	128	33,8
1996	101	-13,5	111	-13,1
1997	97	-4,1	106	-5,2
1998 <sup>2</sup>	95	-2,0	106	0,1

Fonte: MARE.

1 - Com base nas carreiras da tabela 3.2.

2- Média de dez/97 a nov/98.

Índice ponderado da remuneração média real do servidor

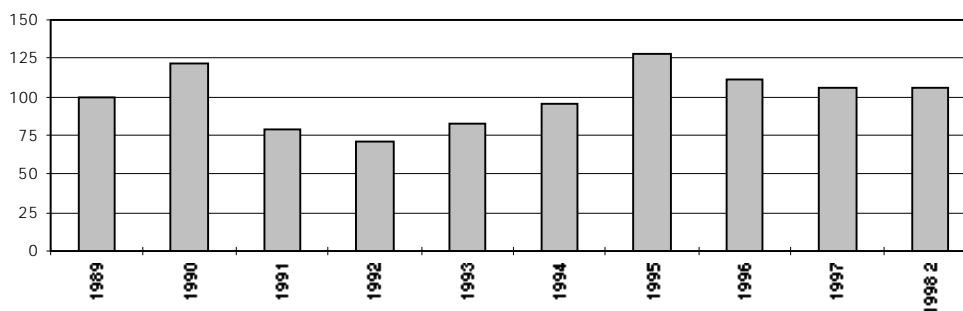

## 4.5 - Comparação Salarial entre o Setor Público e o Privado

Posição - mai/95

	Salário Médio		Diferença Públ. / Priv.
	S. Privado	S. Público	
Cargos Executivos	7.080	6.069	-14%
Cargos de Nível Superior	1.899	1.814	-5%
Cargos de Nível Técnico / Médio	926	899	-3%
Cargos Operacionais	437	635	45%

Fonte: SIAPE/MARE e Coopers & Lybrand

Inicialmente, foram levantados os cargos com atribuições semelhantes no setor público (civil do executivo) e no privado. Para calcular a remuneração média de cada cargo, foi utilizado, no setor privado, o salário médio, independentemente do porte e da localidade das empresas; para o setor público, foi considerada a estrutura de remuneração e a distribuição de frequência dos servidores na escala salarial de cada cargo. Para os cargos de nível executivo, foi levantada uma amostra do valor da remuneração dos ocupantes de DAS de diversos níveis, considerando o diretor-presidente como DAS de Natureza Especial, Diretores como DAS-6 e Gerentes como DAS-5, exceto para os cargos da área jurídica, que têm uma estrutura hierárquica um pouco distinta. Não estão incluídos benefícios indiretos dos cargos.

1 - Valores atualizados pela inflação até mai/95.

### 5.1 - Quantidade, Idade e Remuneração Média dos ocupantes de DAS

#### Posição - nov/98

	<i>Qtde.</i> <i>Servidores</i>	<i>Idade</i> <i>Média</i>	<i>Remuneração</i> <i>Média</i> <sup>1</sup>	<i>Nível</i> <i>Superior</i>	<i>Sexo</i> <i>Fem.</i>	<i>Serv. Efetivo</i> <i>+ Requisitado</i> <sup>2</sup>
DAS-1	6.554	42	3.173	64,6%	46,2%	73,9%
DAS-2	5.678	43	3.725	72,2%	40,4%	71,2%
DAS-3	2.490	45	4.093	84,8%	38,8%	69,2%
DAS-4	1.716	47	5.415	90,9%	30,7%	57,0%
DAS-5	607	49	6.943	95,7%	16,5%	56,2%
DAS-6	138	52	8.177	97,8%	12,3%	49,3%
Total	17.183	44	3.886	74,0%	40,3%	69,8%

Fonte: SIAPE/MARE.

- 1 - Considerado a remuneração do cargo e da função; estão incluídos no cálculo dos valores somente os servidores efetivos + requisitados (Administração Pública Federal Direta, Autarquias e Fundações)
- 2 - Servidor Efetivo e Requisitado (Admin. Pública Federal Direta, Autarquias, Fundações, Estados, Municípios, DF, Empresas Públicas, Sociedade de Economia Mista, Tribunais, Câmara, Senado e Ministério Público.

### 5.2 - Perfil dos ocupantes de DAS, segundo o Nível de Escolaridade em %

#### Posição - nov/98

	<i>1º Grau</i>	<i>2º Grau</i>	<i>3º Grau</i>	<i>Especialização</i>	<i>Pós-Graduação</i> <sup>1</sup>
DAS-1	6,1	29,3	52,3	4,4	8,0
DAS-2	6,0	21,8	62,1	3,1	6,9
DAS-3	2,1	13,1	71,4	3,7	9,8
DAS-4	1,2	7,9	79,7	3,0	8,2
DAS-5	0,7	3,6	83,9	2,5	9,4
DAS-6	0,0	2,2	87,0	0,7	10,1
Total	4,8	21,2	62,4	3,6	8,0

Fonte: SIAPE/MARE.

- 1 - Incluído: Aperfeiçoamento, Mestrado, Doutorado, Phd, Livre Docência.

### 5.3 - Perfil dos ocupantes de DAS, segundo o Vínculo com a União

#### Posição - nov/98

<i>DAS</i>	<i>Servidor Efetivo</i> <i>+ Requisitado</i> <sup>1</sup>	<i>Requisitado de outros</i> <i>Órgãos e Esfera</i> <sup>2</sup>	<i>Sem</i> <i>Vínculo</i> <sup>3</sup>	<i>Aposentado</i>	<i>Total</i>
DAS-1	71,6%	2,3%	16,6%	9,6%	100,0%
DAS-2	66,7%	4,6%	17,7%	11,0%	100,0%
DAS-3	62,8%	6,3%	16,7%	14,1%	100,0%
DAS-4	46,6%	10,4%	27,3%	15,7%	100,0%
DAS-5	43,2%	13,0%	28,5%	15,3%	100,0%
DAS-6	37,0%	12,3%	37,0%	13,8%	100,0%
Total	64,9%	4,9%	18,6%	11,6%	100,0%

Fonte: SIAPE/MARE.

- 1- Servidor Efetivo e Requisitado (Administração Pública Federal Direta, Autarquias e Fundações).
- 2- Requisitado dos Estados, Municípios, DF, Empresas Públicas, Sociedade de Economia Mista, Tribunais, Câmara, Senado e Ministério Público.
- 3- Sem cargo Público

## 5.4 - Perfil dos ocupantes de DAS, segundo o Sexo em %

*Posição - nov/98*

<i>D A S</i>	<i>Masculino</i>	<i>Feminino</i>
DAS-1	53,8	46,2
DAS-2	59,6	40,4
DAS-3	61,2	38,8
DAS-4	69,3	30,7
DAS-5	83,5	16,5
DAS-6	87,7	12,3
Total	59,7	40,3

Fonte: SIAPE/MARE.

Perfil dos DAS segundo o sexo dos ocupantes em %

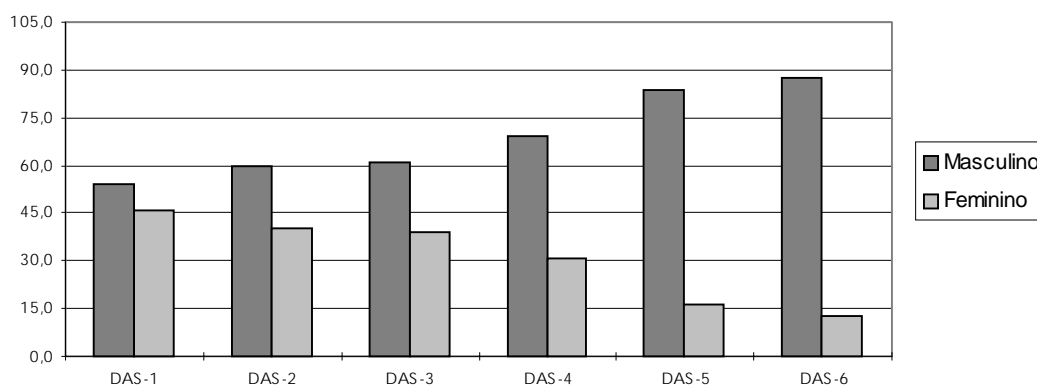

## 5.5 - Remuneração Média por Nível de DAS

*Posição - nov/98*

R\$

	<i>Parcela Rem. Média Referente ao Cargo</i>	<i>Parcela Rem. Média Referente à Função</i>	<i>Remuneração Média Global <sup>1</sup></i>
NES	4.158	3.350	7.508
DAS-6	6.390	1.787	8.177
DAS-5	5.340	1.603	6.943
DAS-4	4.153	1.262	5.415
DAS-3	3.268	826	4.093
DAS-2	2.993	733	3.725
DAS-1	2.526	647	3.173
<b>Média Global</b>	<b>3.081</b>	<b>805</b>	<b>3.886</b>

Fonte: SIAPE/MARE.

1 - Engloba a remuneração referente ao cargo e à função; o universo considerado no cálculo corresponde somente aos servidores efetivos.

**6.1 - Evolução do Quantitativo de Aposentadorias Cíveis da União**

	<i>Total</i> <i>Ano</i>	<i>Média</i> <i>Mensal</i>	<i>% Participação s/ Total</i>			
			<i>Integrais</i>	<i>Proporc.</i>	<i>Compulsória</i>	<i>Invalidez</i>
1991	46.196	3.850				
1992	21.190	1.766				
1993	14.199	1.183				
1994	17.601	1.467				
1995	34.253	2.854				
1996	27.546	2.296	43,4	47,9	1,0	7,8
1997	24.659	2.055	32,3	57,4	1,2	9,2
1998*	17.659	1.605	28,3	60,7	1,7	9,3

Elaborado: MARE.

Fonte: Diário Oficial da União e SIAFI.

- O levantamento inclui somente as aposentadorias publicadas no Diário Oficial.

- Em 1995, o número refere-se aos civis estatutários do Poder Executivo e entre 1991 e 1994, refere-se, além destes, também a uma parcela reduzida de servidores do Legislativo e do Judiciário.

\* Acumulado de jan/98 a nov/98.

**Participação das ocorrências s/total - aposentadorias - %**

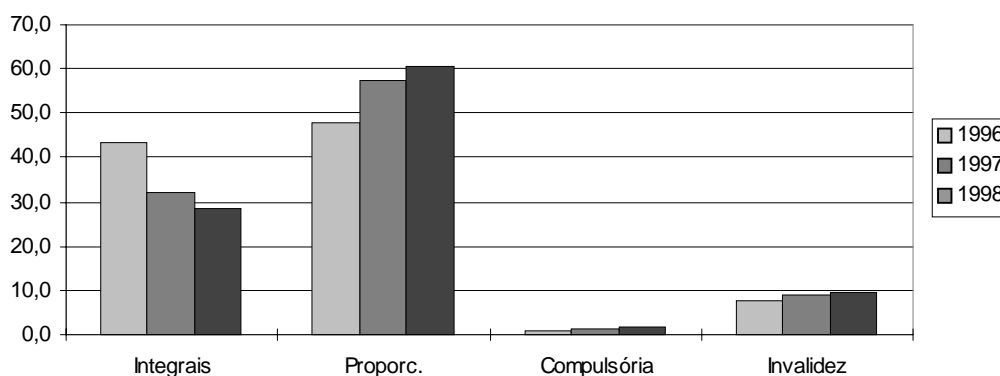

**6.2 - Aposentadorias Integrais dos Cíveis do Executivo -  
Perfil segundo o sexo e idade média de aposentadoria  
Posição - nov/98**

	<i>Masculino</i>	<i>Feminino</i>	<i>Ambos</i>
Distribuição	55,1%	44,9%	100,0%
Idade média	56	51	54

Fonte: SIAPE/MARE.

A amostra utilizada no cálculo corresponde à parcela dos servidores que possuem, em seu cadastro, a informação referente à data de sua aposentadoria.

## 6.3 - Aposentadorias Proporcionais dos Civis do Executivo - Perfil segundo o sexo e idade média de aposentadoria

Posição - nov/98

	<i>Masculino</i>	<i>Feminino</i>	<i>Ambos</i>
Distribuição	39,3%	60,7%	100,0%
Idade média	53	49	50

Fonte: SIAPE/MARE.

A amostra utilizada no cálculo corresponde à parcela dos servidores que possuem, em seu cadastro, a informação referente à data de sua aposentadoria.

## 6.4 - Idade Média de Aposentadoria dos Servidores Civis do Poder Executivo - Distribuição % segundo a faixa etária Aposentadorias - Integrais

Posição - nov/98

<i>Faixa Etária</i>	<i>Masculino</i>	<i>Feminino</i>	<i>Ambos</i>
Até 40	3,0	4,9	3,8
41 a 45	4,0	11,4	7,3
46 a 50	14,6	35,1	23,8
51 a 55	32,6	24,1	28,8
56 a 60	25,2	13,1	19,8
61 a 65	10,3	7,8	9,2
66 a 70	5,6	2,9	4,4
acima de 70	4,7	0,8	2,9
Total	100,0	100,0	100,0

Fonte: SIAPE/MARE.

- A amostra utilizada no cálculo corresponde à parcela dos servidores que possuem, em seu cadastro, a informação referente à data de sua aposentadoria.

- A existência de aposentadorias em idade inferior a 40 anos deve-se à imperfeições nas informações cadastrais.

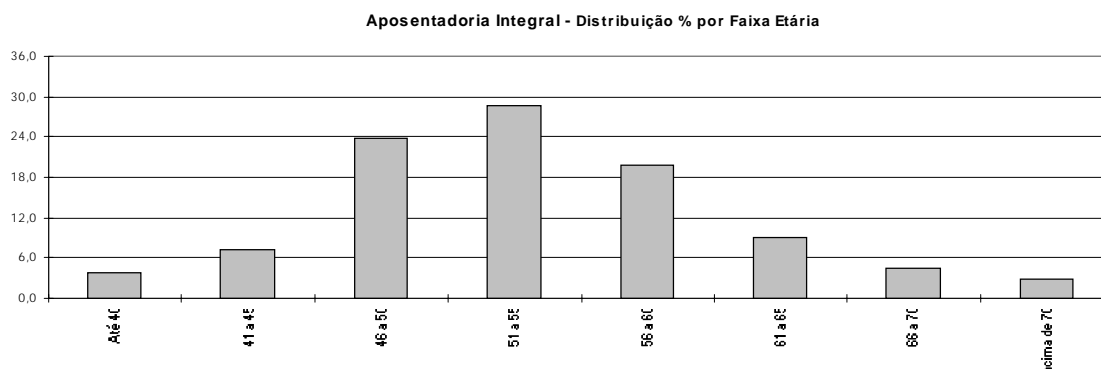



**6.5 - Idade Média de Aposentadoria dos Servidores Civis do Poder Executivo - Distribuição % segundo a faixa etária Aposentadorias - Proporcionais**  
**Posição - nov/98**

<i>Faixa Etária</i>	<i>Masculino</i>	<i>Feminino</i>	<i>Ambos</i>
Até 40	0,2	2,1	1,3
41 a 45	6,4	34,2	23,3
46 a 50	32,5	32,1	32,3
51 a 55	36,4	16,9	24,5
56 a 60	11,7	8,9	10,0
61 a 65	6,6	4,6	5,2
66 a 70	5,5	1,3	3,1
acima de 70	0,7	0,0	0,3
<b>Total</b>	<b>100,0</b>	<b>100,0</b>	<b>100,0</b>

Fonte: SIAPE/MARE.

- A amostra utilizada no cálculo corresponde à parcela dos servidores que possuem, em seu cadastro, a informação referente à data de sua aposentadoria.
- A existência de aposentadorias em idade inferior a 40 anos deve-se à imperfeições nas informações cadastrais.

**Aposentadoria Proporcional - Distribuição % por Faixa Etária**

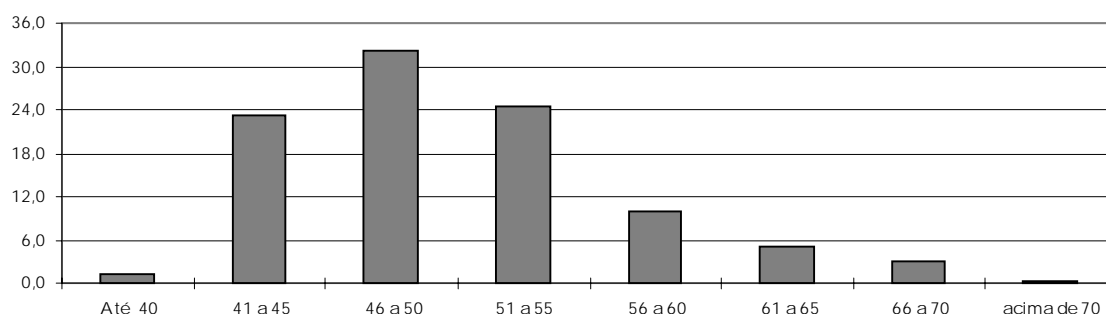

**6.6 - Previdência no Serviço Público**

	<i>Valores Nominais</i>				<i>R\$ milhões</i>	
	<i>Previdência dos Servidores Públicos</i>				<i>INSS</i>	<i>Total Geral</i>
	<i>União</i>	<i>Estados</i>	<i>Municípios</i>	<i>Total</i>		
<b>1997</b>						
Contribuição	2.583	3.360	354	6.297	44.148	50.445
Despesas <sup>1</sup>	18.352	15.933	2.683	36.968	46.876	83.844
<b>Resultado</b>	<b>(15.769)</b>	<b>(12.573)</b>	<b>(2.329)</b>	<b>(30.671)</b>	<b>(2.728)</b>	<b>(33.399)</b>
<b>1998</b>						
Contribuição	2.793	3.633	383	6.809	45.957	52.766
Despesas <sup>1</sup>	19.844	17.228	2.901	39.973	53.762	93.735
<b>Resultado</b>	<b>(17.051)</b>	<b>(13.595)</b>	<b>(2.518)</b>	<b>(33.165)</b>	<b>(7.805)</b>	<b>(40.970)</b>
<b>1999</b>						
Contribuição	2.996	3.897	411	7.304	47.898	55.202
Despesas <sup>1</sup>	20.640	17.919	3.017	41.576	59.632	101.208
<b>Resultado</b>	<b>(17.644)</b>	<b>(14.022)</b>	<b>(2.607)</b>	<b>(34.272)</b>	<b>(11.734)</b>	<b>(46.006)</b>

Elaborado: MARE

Fonte: MARE, MPAS, MF e INSS.

Para os dados de Estados e Municípios referentes ao ano de 1997 = MPAS/MF.

As estimativas das contribuições e despesas previdenciárias para Estados e Municípios, referentes a 1998 e 1999, foram calculadas supondo as taxas de crescimento utilizadas para o cálculo da União.

1 - Para União, Estados e Municípios considerado os aposentados e pensionistas e para o INSS os Benefícios Previdenciários.

## 6.7 - Comparação entre Receita e Despesas dos Segurados do INSS e da União

		<b>Valores Anuais</b>					
		Receita	Despesa c/ Benefício	Segurados	Beneficiários	Contribuição	Benefício
		em R\$ milhões		Mil		Média em R\$	
1995	INSS	39.446	40.527	50.627	15.728	779	2.577
	UNIÃO	2.588	19.821	991	844	2.612	23.481
	<b>TOTAL</b>	<b>42.034</b>	<b>60.348</b>	<b>51.618</b>	<b>16.572</b>	<b>814</b>	<b>3.642</b>
1996	INSS	44.626	45.777	54.421	16.518	820	2.771
	UNIÃO	2.861	18.350	981	855	2.918	21.462
	<b>TOTAL</b>	<b>47.487</b>	<b>64.127</b>	<b>55.402</b>	<b>17.373</b>	<b>857</b>	<b>3.691</b>
1997	INSS	45.308	48.403	54.291	17.474	835	2.770
	UNIÃO	2.654	18.837	948	900	2.801	20.924
	<b>TOTAL</b>	<b>47.962</b>	<b>67.240</b>	<b>55.239</b>	<b>18.374</b>	<b>868</b>	<b>3.660</b>

Elaborado: MARE

Fonte: SIAPE/MARE, SIAFI/MF e MPAS

Valores corrigidos pelo IGP-DI-FGV para dez/97.

INSS=> Receita: Receita Líquida da Previdência (arrecadação bancária), em 1997 inclui receita decorrente do "Simples";

Despesa: Despesa apenas com benefícios, exclusive LOAS e despesa com servidores federais aposentados de MPAS

UNIÃO=> Despesa: inclui aposentados e pensionistas.

Contribuição média: Receita/Segurados

Benefício médio: Despesa/Beneficiários

## 6.8 - Comparação entre Aposentadorias

Valores mensais, em salários mínimos - Média

Posição - nov/98

INSS <sup>1</sup>	1,8
Executivo (civis) <sup>2</sup>	12,8
Militares	16,0
Legislativo	49,0
Judiciário	42,1

Elaborado: MARE

Obs.: No caso do Executivo, Legislativo e Judiciário foi estimado o valor médio dos proventos dos últimos 12 meses. Para o INSS, o cálculo baseou-se em estimativas da receita, despesa, segurados e beneficiários

1- Posição jan/98.

2- Não inclui Emp. Públicas e Soc. Economia Mista

Comparação entre Aposentadorias em salários mínimos  
(valores mensais)

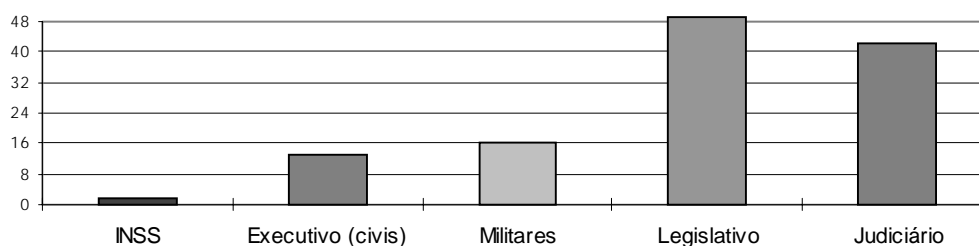

### 7.1 - Relação entre Despesas de Aposentados e Pensionistas e o Total da Folha de Pessoal dos Estados

	<i>Despesas com Aposentados e Pensionistas (em R\$ mil)</i>	<i>% em relação ao total da folha</i>
Acre <sup>4</sup>	30.247	12,4
Amapá <sup>2</sup>	720	0,3
Amazonas <sup>1</sup>	188.488	26,2
Alagoas <sup>2</sup>	115.655	17,8
Bahia <sup>1</sup>	358.043	18,2
Ceará <sup>3</sup>	200.764	18,9
Distrito Federal <sup>1</sup>	835.212	28,2
Espirito Santo <sup>5</sup>	253.529	25,0
Goiás <sup>2</sup>	396.661	37,7
Maranhão <sup>2</sup>	130.224	18,3
Minas Gerais <sup>1</sup>	1.677.960	33,8
Mato Grosso <sup>3</sup>	116.013	17,6
Mato Grosso do Sul <sup>1</sup>	56.426	10,1
Pará <sup>1</sup>	229.753	25,7
Paraná <sup>2</sup>	999.473	35,4
Paraíba <sup>2</sup>	159.338	30,8
Pernambuco <sup>3</sup>	442.203	27,8
Piauí <sup>1</sup>	110.374	19,2
Rondônia <sup>5</sup>	25.893	7,0
Roraima <sup>3</sup>		
Rio de Janeiro <sup>1</sup>	1.843.332	39,3
Rio Grande do Norte <sup>1</sup>	136.950	22,2
Rio Grande do Sul <sup>3</sup>	1.451.140	38,7
São Paulo <sup>2</sup>	1.392.497	9,6
Santa Catarina <sup>1</sup>	487.788	32,0
Sergipe <sup>1</sup>	92.635	20,2
Tocantins <sup>3</sup>	16.382	5,7

Elaborado: MARE

- Considera apenas despesas com aposentados dos Três Poderes.

obs.:1997- Gasto Pessoal x RCL

1- Realizado de jan a nov.

2- Realizado de jan a out.

3- Realizado de jan a set.

4- Realizado de jan a jul.

5- Realizado de jan a jun.

**7.2 - Gastos com Pessoal e Número de Servidores Estaduais**

	<i>Número de Servidores</i>		<i>Relação entre Gasto com Pessoal e Receita Corrente Líquida - %</i>		
	<i>Ativos e Aposentados</i>	<i>Mês Ref.</i>	95	96	97
Acre	32.500	Jul	73,0	69,0	66,1
Amapá	10.600	Set	83,2	58,8	75,3
Amazonas	61.930	Set	34,8	49,3	61,0
Alagoas	45.498	Set	114,4	105,6	74,0
Bahia	187.597	Set	57,0	56,0	52,0
Ceará	115.000	Set	53,0	51,0	61,0
Distrito Federal	112.884	Out	79,5	82,1	77,3
Espirito Santo	70.610	Ano 96	68,6	67,3	65,4
Goiás	142.874	Set	78,0	71,0	62,0
Maranhão	97.291	Out	55,0	59,0	66,0
Minas Gerais	476.000	Set	75,3	75,1	80,0
Mato Grosso	45.063	Out	82,5	79,4	61,0
Mato Grosso do Sul	51.000	Set	61,4	55,4	65,2
Pará	116.768	Set	61,5	67,7	69,5
Paraná	199.453	Out	74,9	76,8	68,8
Paraíba	96.719	Set	63,0	59,0	58,0
Pernambuco	164.345	Set	84,0	79,0	71,0
Piauí	75.000	Set	87,0	69,0	70,0
Rondônia	44.000	Set	72,0	65,0	83,0
Roraima	21.000	Out	12,5	33,1	40,1
Rio de Janeiro	406.594	Jul	92,6	87,5	79,7
Rio Grande do Norte	93.000	Out	80,0	73,0	67,0
Rio Grande do Sul	183.812	Set	86,4	86,8	84,9
São Paulo	1.020.962	Set	63,3	65,8	62,3
Santa Catarina	120.081	Set	76,6	72,0	66,9
Sergipe	49.959	Ago	80,0	68,0	65,0
Tocantins	34.133	Set	46,1	48,7	43,8
Média	-	-	70,2	67,8	66,5
<b>Total</b>	<b>4.074.673</b>				

Elaborado: MARE

Fonte: Fórum Nacional de Secretários de Estado da Administração e STN/MF - dados orçamentários e balancetes mensais dos estados.

Relação % entre gasto c/ pessoal dos Estados e Receita Líquida período de 1997

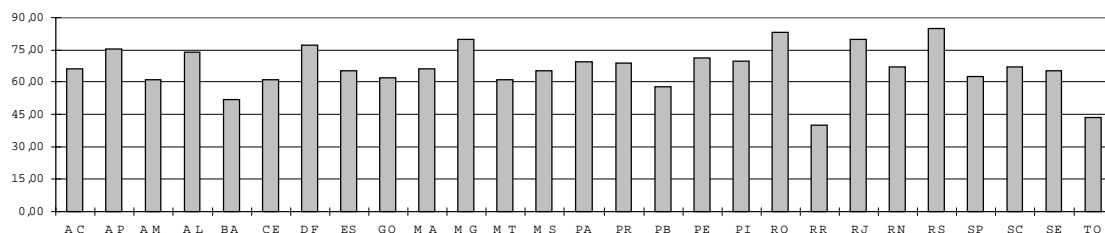

**7.3 - Gastos com Pessoal e Número de Servidores das Capitais**

Posição - abr/95

	<i>% Gasto Ativos / Folha Pgto.</i>	<i>% Núm. Ativos / Qtde. Servidores</i>	<i>% Gastos Pessoal / Receita</i>
Belém	79,0	76,4	
Belo Horizonte	88,4	81,6	64,0
Campo Grande	92,4	90,0	61,2
Cuiabá	95,9	97,3	65,0
Curitiba	84,1	86,1	44,6
Fortaleza	81,4	80,7	50,0
Manaus	93,7	93,2	29,7
Palmas de Tocantins	100,0	100,0	0,2
Rio Branco	98,3	99,2	82,5
Rio de Janeiro	74,1	73,7	62,1
São Paulo	79,8	82,9	41,4
Salvador	68,2	69,5	50,4
Vitória	88,3	90,6	58,0
<b>Total</b>	<b>79,7</b>	<b>80,1</b>	

Elaborado: MARE

Fonte: Secretaria de Administração da Prefeitura de Belo Horizonte

- A relação ativos/folha corresponde ao percentual da folha alocado para o pagamento de ativos.
- O restante é destinado aos aposentados e pensionistas. A relação ativos/quantidade de servidores corresponde à participação do número de ativos no total de servidores (que inclui ativos, aposentados e pensionistas).
- A relação entre gastos com pessoal (ativos, aposentados e pensionistas) e receita é calculada para os últimos doze meses encerrados em mai/95.

**7.4 - Relação entre Gastos com Pessoal e Receita Líquida nos Estados**

<i>Regiões</i>	<i>Média 84 / 88</i>	<i>Média 89 / 94</i>
Norte	61,5	55,1
Nordeste	52,2	49,5
Centro-Oeste	43,4	46,6
Sudeste	52,0	52,4
Sul	61,2	56,9
<b>Média</b>	<b>54,1</b>	<b>52,1</b>

Elaborado: MARE

Fonte: Tesouro Nacional, Relatório "Execução Orçamentária dos Estados e Municípios das Capitais - 1984/1993, 1985/1994 e 1986/1995"

- Os dados originais foram levantados nos balanços anuais dos estados e municípios, e estão corrigidos pela inflação.

## 7.5 - Relação entre Gastos com Pessoal e Receita Líquida nas Capitais

<i>Regiões</i>	<i>Média</i> 84 / 88	<i>Média</i> 89 / 94	<i>Ano</i> 95
Norte	66,9	53,7	43,4
Nordeste	47,9	38,3	43,0
Centro-Oeste	59,3	44,2	46,3
Sudeste	56,3	44,1	33,0
Sul	54,8	52,9	43,8
<b>Média</b>	<b>57,1</b>	<b>46,7</b>	<b>41,9</b>

Elaborado: MARE

Fonte: Tesouro Nacional, Relatório "Execução Orçamentária dos Estados e Municípios das Capitais - 1984/1993, 1985/1994 e 1986/1995"

- Os dados originais foram levantados nos balanços anuais dos estados e municípios, e estão corrigidos pela inflação.

## 7.6 - Execução Orçamentária dos Municípios por Regiões

<i>Regiões</i>	<i>Receita</i> <i>Corrente</i> <sup>1</sup>	<i>Despesa</i> <i>c/Pessoal</i>	<i>% part. Desp. Pessoal</i> <i>Receita Corrente</i> <sup>1</sup>
Norte	1.439	553	38,4
Nordeste	5.641	2.165	38,4
Sudeste	21.110	7.703	36,5
Sul	5.508	2.494	45,3
Centro-Oeste	1.776	674	38,0
<b>BRASIL</b>	<b>35.474</b>	<b>13.589</b>	<b>38,3</b>

Elaborado: MARE

Fonte: MF/STN - Finanças do Brasil (Receita e Despesa dos Municípios - Ano 1995)

1 - Receita Corrente= Receita Tributária + Transf. Correntes

### 7.7 - Relação Despesas de Pessoal / Receita Corrente- Nº de Municípios por Estados (em 1995)

Regiões/Estados	Total	% de Desp. Pessoal s/ Receita Corrente <sup>1</sup>	
		Até 60%	Acima de 60%
<b>Norte</b>	<b>307</b>	<b>92,2</b>	<b>7,8</b>
- Acre	22	59,1	40,9
- Amapá	14	78,6	21,4
- Amazonas	32	96,9	3,1
- Pará	108	99,1	0,9
- Rondônia	21	52,4	47,6
- Roraima	1	100,0	0,0
- Tocantins	109	100,0	0,0
<b>Nordeste</b>	<b>1.463</b>	<b>95,0</b>	<b>5,0</b>
- Alagoas	98	100,0	0,0
- Bahia	412	95,9	4,1
- Ceará	178	98,3	1,7
- Maranhão	119	98,3	1,7
- Paraíba	171	96,5	3,5
- Pernambuco	121	66,9	33,1
- Piauí	141	99,3	0,7
- Rio Grande do Norte	150	98,7	1,3
- Sergipe	73	97,3	2,7
<b>Centro-Oeste</b>	<b>422</b>	<b>98,8</b>	<b>1,2</b>
- Distrito Federal	0	0,0	0,0
- Goiás	231	99,6	0,4
- Mato Grosso	117	98,3	1,7
- Mato Grosso do Sul	74	97,3	2,7
<b>Sudeste</b>	<b>1.501</b>	<b>93,4</b>	<b>6,6</b>
- Espírito Santo	67	80,6	19,4
- Minas Gerais	729	97,3	2,7
- Rio de Janeiro	80	57,5	42,5
- São Paulo	625	94,9	5,1
<b>Sul</b>	<b>1.020</b>	<b>88,4</b>	<b>11,6</b>
- Paraná	369	92,7	7,3
- Rio Grande do Sul	391	81,8	18,2
- Santa Catarina	260	92,3	7,7
<b>Total BRASIL</b>	<b>4.713</b>	<b>93,2</b>	<b>6,8</b>

Elaborado: MARE

Fonte: STN/MF - Finanças do Brasil (Receita e Despesa dos Municípios - Ano 1995)

1- Receita Corrente= Receita Tributária + Transf. Correntes.

### 7.8 - Execução Orçamentária dos Estados e Capitais

		R\$ milhões					
		1986	1988	1990	1994	1995	95/88
		<i>Var.%</i>					
RECEITA	Tributária	42.722	31.726	44.324	47.135	57.409	81,0
	Fundos Partic.	4.208	3.119	5.727	6.244	8.067	158,6
	<b>Total</b>	<b>46.930</b>	<b>34.845</b>	<b>50.051</b>	<b>53.379</b>	<b>65.476</b>	<b>87,9</b>
DESPESA	Pessoal (Global)	23.259	18.826	25.103	23.410	30.558	62,3
	Poder Legislativo <sup>1</sup>	1.166	1.186	1.617	2.072	2.856	140,8
	Poder Judiciário <sup>1</sup>	3.062	2.568	3.934	5.118	7.053	174,6

Elaborado: MARE

Fonte: Tesouro Nacional, Relatório "Execução Orçamentária dos Estados e Municípios das Capitais - 1986/1995"

1- Consideradas as despesas totais destes poderes; entretanto, a maior parte de suas despesas corresponde a gastos com pessoal.

### 7.9 - Relação entre Despesas com Pessoal e Receita Corrente - %

	1986	1988	1990	1994	1995
Pessoal Total / Receita Corrente	55,1	53,6	54,8	50,9	47,9
Legislativo / Receita Corrente <sup>1</sup>	2,1	2,5	2,5	3,1	3,3
Judiciário / Receita Corrente <sup>1</sup>	5,4	5,4	6,1	7,5	8,2

Elaborado: MARE

Fonte: Tesouro Nacional, Relatório "Execução Orçamentária dos Estados e Municípios das Capitais - 1986/1995"

1- Consideradas as despesas totais destes poderes; entretanto, a maior parte de suas despesas corresponde a gastos com pessoal.



# **SERVIÇOS GERAIS**



1.1 - Despesas de Custeio de Janeiro a Novembro de 1998<sup>1</sup>

Por Ministério / Órgão

Órgão Superior	Diárias (a)		Mat. Consumo <sup>3</sup> (b)		Passagens (c)		Consultoria (d)	
	R\$ mil	%	R\$ mil	%	R\$ mil	%	R\$ mil	%
Presidência <sup>2</sup>	3.846	4,6	11.234	13,5	3.318	4,0	0	0,0
Adm. e Ref. do Estado	474	3,0	444	2,8	695	4,4	184	1,2
Planejamento	7.574	8,1	3.659	3,9	3.859	4,1	397	0,4
AGU	344	5,3	469	7,3	165	2,6	0	0,0
Agricultura	13.432	6,2	26.670	12,4	10.334	4,8	967	0,4
Ciência e Tecnologia	4.212	3,9	4.874	4,5	7.636	7,0	4.240	3,9
Fazenda	34.568	6,4	10.024	1,9	17.226	3,2	1.608	0,3
Educação	23.561	3,1	82.497	10,8	22.808	3,0	764	0,1
Ind. e Comércio	4.984	5,8	1.635	1,9	4.153	4,9	76	0,1
Justiça	18.353	14,5	28.279	22,3	7.317	5,8	65	0,1
Minas e Energia	2.673	3,7	2.635	3,7	3.255	4,5	5.148	7,2
Previdência	43.945	7,4	8.132	1,4	11.340	1,9	0	0,0
Relações Exteriores	3.827	2,5	925	0,6	6.129	4,0	0	0,0
Saúde	25.084	3,2	88.768	11,4	14.768	1,9	700	0,1
Trabalho	7.207	3,3	2.201	1,0	4.678	2,1	0	0,0
Transporte	3.021	3,5	6.976	8,2	2.872	3,4	9.408	11,1
Comunicações	3.159	5,5	1.056	1,8	1.846	3,2	241	0,4
Cultura	1.024	2,6	979	2,5	3.887	9,9	0	0,0
Meio-Ambiente	9.042	8,6	6.408	6,1	3.928	3,8	282	0,3
<b>Total:</b>	<b>210.330</b>	<b>5,1</b>	<b>287.885</b>	<b>6,9</b>	<b>130.214</b>	<b>3,1</b>	<b>24.080</b>	<b>0,6</b>

Órgão Superior	Serv. Pes. Fís (e)		Locação m-ó-o (f)		Serv. Pes. Juríd. (g)		Total(a+b+c+d+e+f+g)	
	R\$ mil	%	R\$ mil	%	R\$ mil	%	R\$ mil	%
Presidência <sup>2</sup>	1.122	1,3	9.393	11,3	54.563	65,4	83.476	100
Adm. e Ref. do Estado	686	4,3	4.216	26,6	9.126	57,7	15.825	100
Planejamento	4.952	5,3	6.143	6,6	66.487	71,4	93.071	100
AGU	322	5,0	688	10,7	4.451	69,1	6.439	100
Agricultura	11.301	5,3	22.785	10,6	129.685	60,3	215.174	100
Ciência e Tecnologia	3.019	2,8	5.409	5,0	79.253	72,9	108.643	100
Fazenda	16.153	3,0	76.068	14,1	383.814	71,1	539.461	100
Educação	93.615	12,2	49.127	6,4	492.874	64,4	765.246	100
Ind. e Comércio	2.519	3,0	10.960	12,9	60.889	71,5	85.216	100
Justiça	6.582	5,2	13.073	10,3	52.871	41,8	126.540	100
Minas e Energia	3.932	5,5	3.711	5,2	50.234	70,2	71.588	100
Previdência	59.463	10,0	108.807	18,2	365.126	61,2	596.613	100
Relações Exteriores	50.304	32,6	170	0,1	92.928	60,2	154.283	100
Saúde	265.031	34,1	122.502	15,7	261.154	33,6	778.007	100
Trabalho	4.347	2,0	15.228	6,9	186.393	84,7	220.054	100
Transporte	687	0,8	9.119	10,7	53.045	62,3	85.128	100
Comunicações	498	0,9	4.250	7,4	46.218	80,7	57.268	100
Cultura	3.919	10,0	9.907	25,3	19.386	49,6	39.102	100
Meio-Ambiente	3.106	3,0	14.143	13,5	67.818	64,8	104.727	100
<b>Total:</b>	<b>531.558</b>	<b>12,8</b>	<b>485.499</b>	<b>11,7</b>	<b>2.476.315</b>	<b>59,7</b>	<b>4.145.861</b>	<b>100</b>

Fonte: SIAFI - Valores Nominais

1 - Despesa Fiscal e da Seguridade Social (Gestão 10.000), Outras Despesas Correntes, Aplicações Diretas

Diárias - Pessoal Civil (3.3.4.9.0.14.00)

Material de Consumo (3.3.4.9.0.30.00, excluídos os detalhes 30.09; 30.17; 30.35 e 30.36)

Passagens e Despesas com Locomoção (3.3.4.9.0.33.00)

Serviços de Consultoria (3.3.4.9.0.35.00)

Outros Serviços de Terceiros - Pessoa Física (3.3.4.9.0.36.00)

Locação de Mão-de-Obra (3.3.4.9.0.37.00)

Outros Serviços de Terceiros - Pessoa Jurídica (3.3.4.9.0.39.00, excluídos os detalhes 39.50 e 39.57)

Créditos Empenhados Liquidados (292130201)

2 - Inclui despesas da Vice-Presidência e da SAF.

3 - Excluem-se os Materiais Farmacológicos (30.09), de Processamento de Dados (30.17), Laboratoriais (30.35) e Hospitalares (30.36).

4 - Excluem-se os Serviços Médicos-Hospitalares e Odontológicos (39.50) e os Serviços de Processamento de Dados (39.57).

# CUSTEIO

## 1.2 - Despesas de Custeio de Janeiro a Novembro de 1998

### Por Área

Órgão Superior	A		B		C		D	
	<i>Diárias</i>		<i>Mat. Consumo</i>		<i>Passagens</i>		<i>Consultoria</i>	
	<i>R\$ mil</i>	%	<i>R\$ mil</i>	%	<i>R\$ mil</i>	%	<i>R\$ mil</i>	%
Geral	59.675	6,0	33.163	3,3	35.320	3,5	2.471	0,2
Infra-estrutura	31.481	5,1	43.846	7,0	30.096	4,8	20.080	3,2
Social	119.174	4,7	210.856	8,3	64.798	2,6	1.529	0,1
<b>Total:</b>	<b>210.330</b>	<b>5,1</b>	<b>287.865</b>	<b>6,9</b>	<b>130.214</b>	<b>3,1</b>	<b>24.080</b>	<b>0,6</b>

Órgão Superior	E		F		G		Total	
	<i>Serv. Pes. Físi.</i>		<i>Locação m-d-o</i>		<i>Serv. Pes. Juríd.</i>			
	<i>R\$ mil</i>	%	<i>R\$ mil</i>	%	<i>R\$ mil</i>	%	<i>R\$ mil</i>	%
Geral	76.645	7,7	110.821	11,1	679.187	68,1	997.282	100,0
Infra-estrutura	21.956	3,5	56.234	9,0	419.324	67,3	623.017	100,0
Social	432.957	17,1	318.444	12,6	1.377.804	54,6	2.525.562	100,0
<b>Total:</b>	<b>531.558</b>	<b>12,8</b>	<b>485.499</b>	<b>11,7</b>	<b>2.476.315</b>	<b>59,7</b>	<b>4.145.861</b>	<b>100,0</b>

Fonte: SIAFI - Valores Nominais

<i>Social</i>	<i>Infra-estrutura</i>	<i>Geral</i>
Cultura	Comunicações	AGU
Justiça	Minas e Energia	Adm. e Ref. do Estado
Trabalho	Ind. e Comércio	Presidência <sup>1</sup>
Educação	Ciência e Tecnologia	Meio-Ambiente
Previdência	Agricultura	Planejamento
Saúde	Transporte	Relações Exteriores
		Fazenda

1 - Inclui despesas da Vice-Presidência e da SAE

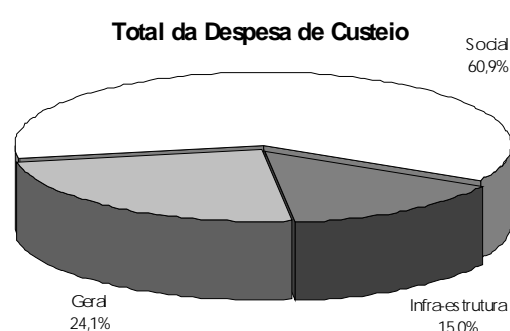
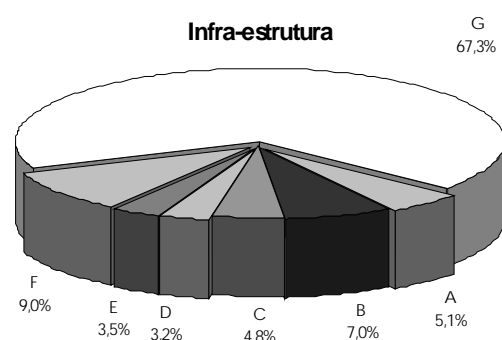
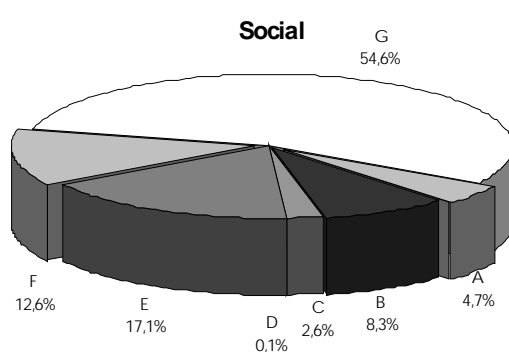
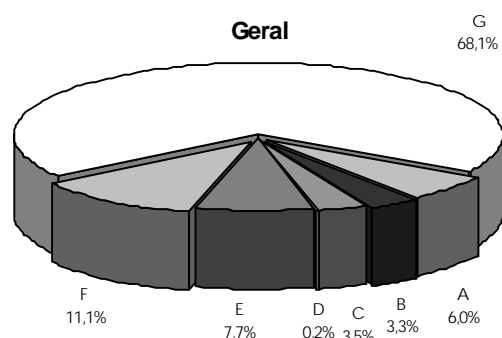

### 1.3 - Despesas com Diárias e Passagens de Janeiro a Novembro<sup>1</sup>

**Por Ministério / Órgão**

Órgão Superior	1997		1998		Variacão %
	R\$ mil	%	R\$ mil	%	98/97
Presidência <sup>2</sup>	7.252	1,8	7.340	2,0	1,2
Adm. e Ref. do Estado	1.544 <sup>3</sup>	0,4	1.307	0,4	-15,3
Planejamento	17.158	4,3	11.533	3,2	-32,8
AGU	551	0,1	509	0,1	-7,6
Agricultura	28.407	7,2	25.736	7,1	-9,4
Ciência e Tecnologia	18.688	4,7	12.985	3,6	-30,5
Fazenda	64.079	16,1	52.426	14,4	-18,2
Educação	54.872	13,8	52.853	14,5	-3,7
Ind. e Comércio	11.135	2,8	9.515	2,6	-14,5
Justiça	25.186	6,3	26.292	7,2	4,4
Minas e Energia	6.167	1,6	6.131	1,7	-0,6
Previdência	63.819	16,1	57.042	15,6	-10,6
Relações Exteriores	14.118	3,6	10.114	2,8	-28,4
Saúde	41.305	10,4	47.971	13,1	16,1
Trabalho	10.893	2,7	12.972	3,6	19,1
Transporte	7.572	1,9	5.912	1,6	-21,9
Comunicações	3.978	1,0	5.063	1,4	27,3
Cultura	6.019	1,5	5.369	1,5	-10,8
Meio-Ambiente	14.544	3,7	13.793	3,8	-5,2
<b>Total:</b>	<b>397.287</b>	<b>100</b>	<b>364.863</b>	<b>100</b>	<b>-8,2</b>

Fonte: SIAFI - Valores Nominais

1 - Orçamento Fiscal e da Seguridade Social (Gestão 10 000), Outras Despesas Correntes, Aplicações Diretas

Diárias - Pessoal Civil (3.3.4.9.0.14.00)

Passagens e Despesas com Locomoção (3.3.4.9.0.33.00)

Outros Serviços de Terceiros - Pessoa Física (3.3.4.9.0.36.02 e 03)

2 - Inclui despesas da Vice-Presidência e da SAE.

3 - Contempla despesas da Fundação Roquette Pinto - Em extinção

**Por Área (ver quadro 1.1)**

Órgão Superior	1997		1998		Variacão %
	R\$ mil	%	R\$ mil	%	98/97
Geral	119.246	30,0	97.022	26,6	-18,64
Infra-estrutura	75.947	19,1	65.342	17,9	-13,96
Social	202.094	50,9	202.499	55,5	0,2
<b>Total:</b>	<b>397.287</b>	<b>100</b>	<b>364.863</b>	<b>100</b>	<b>-8,2</b>

# CUSTEIO

## 1.4 - Despesas com Material de Consumo de Janeiro a Novembro<sup>1</sup>

### Por Ministério / Órgão

Órgão Superior	1997		1998		Variação % 98/97
	R\$ mil	%	R\$ mil	%	
Presidência <sup>2</sup>	9.902	2,9	11.234	3,9	13,5
Adm. e Ref. do Estado	773 <sup>3</sup>	0,2	444	0,2	-42,6
Planejamento	4.756	1,4	3.659	1,3	-23,1
AGU	360	0,1	469	0,2	30,3
Agricultura	27.755	8,1	26.670	9,3	-3,9
Ciência e Tecnologia	5.026	1,5	4.874	1,7	-3,0
Fazenda	10.574	3,1	10.024	3,5	-5,2
Educação	86.564	25,4	82.497	28,7	-4,7
Ind. e Comércio	2.597	0,8	1.635	0,6	-37,0
Justiça	28.912	8,5	28.279	9,8	-2,2
Minas e Energia	2.961	0,9	2.635	0,9	-11,0
Previdência	7.003	2,1	8.132	2,8	16,1
Relações Exteriores	963	0,3	925	0,3	-3,9
Saúde	132.416	38,9	88.768	30,8	-33,0
Trabalho	1.920	0,6	2.201	0,8	14,6
Transporte	8.038	2,4	6.976	2,4	-13,2
Comunicações	1.013	0,3	1.056	0,4	4,2
Cultura	1.269	0,4	979	0,3	-22,9
Meio-Ambiente	7.831	2,3	6.408	2,2	-18,2
<b>Total:</b>	<b>340.633</b>	<b>100</b>	<b>287.865</b>	<b>100</b>	<b>-15,5</b>

Fonte: SIAFI - Valores Nominais

1 - Orçamento Fiscal e da Seguridade Social (Gestão 10 000), Outras Despesas Correntes, Aplicações Diretas

Material de Consumo (3.3.4.9.0.30.00)

Excluídos Materiais Farmacológicos, de Processamento de Dados, Laboratoriais e

Hospitalares (detalhes 30.09; 30.17; 30.35 e 30.36)

2 - Inclui despesas da Vice-Presidência e da SAE.

3 - Contempla despesas da Fundação Roquette Pinto - Em extinção

### Por Área (ver quadro 1.1)

Órgão Superior	1997		1998		Variação % 98/97
	R\$ mil	%	R\$ mil	%	
Geral	35.159	10,3	33.163	11,5	-5,7
Infra-estrutura	47.390	13,9	43.846	15,2	-7,5
Social	258.084	75,8	210.856	73,2	-18,3
<b>Total:</b>	<b>340.633</b>	<b>100</b>	<b>287.865</b>	<b>100</b>	<b>-15,5</b>

1.5 - Despesas com Serviços de Janeiro a Novembro<sup>1</sup>

Por Ministério / Órgão

Órgão Superior	1997		1998		Variação % 98/97
	R\$ mil	%	R\$ mil	%	
Presidência <sup>2</sup>	63.668	1,7	65.078	1,9	2,2
Adm. e Ref. do Estado	27.367 <sup>3</sup>	0,7	14.212	0,4	-48,1
Planejamento	71.791	1,9	77.979	2,2	8,6
AGU	4.314	0,1	5.461	0,2	26,6
Agricultura	159.333	4,3	164.738	4,7	3,4
Ciência e Tecnologia	80.099	2,2	91.921	2,6	14,8
Fazenda	506.658	13,7	477.643	13,6	-5,7
Educação	552.779	15,0	636.380	18,1	15,1
Ind. e Comércio	62.898	1,7	74.444 <sup>4</sup>	2,1	18,4
Justiça	71.034	1,9	72.591	2,1	2,2
Minas e Energia	54.062	1,5	63.025	1,8	16,6
Previdência	647.422	17,5	533.196	15,2	-17,6
Relações Exteriores	127.299	3,4	143.402	4,1	12,6
Saúde	822.315	22,3	649.387	18,5	-21,0
Trabalho	129.506	3,5	205.968	5,9	59,0
Transporte	170.071	4,6	72.259	2,1	-57,5
Comunicações	23.449	0,6	51.207	1,5	118,4
Cultura	32.643	0,9	33.212	0,9	1,7
Meio-Ambiente	86.979	2,4	85.349	2,4	-1,9
<b>Total:</b>	<b>3.693.687</b>	<b>100</b>	<b>3.517.452</b>	<b>100</b>	<b>-4,8</b>

Fonte: SIAFI - Valores Nominais

1 - Orçamento Fiscal e da Seguridade Social (Gestão 10 000), Outras Despesas Correntes, Aplicações Diretas

Serviços de Consultoria (3.3.4.9.0.35.00)

Outros Serviços de Terceiros - Pessoa Física (3.3.4.9.0.36.00)

Locação de Mão-de-Obra (3.3.4.9.0.37.00)

Outros Serviços de Terceiros - Pessoa Jurídica (3.3.4.9.0.39.00)

Excluem-se os Serviços Médicos-Hospitalares e Odontológicos e

os Serviços de Processamento de Dados, detalhes 39.50 e 39.57.

2 - Inclui despesas da Vice-Presidência e da SAE.

3 - Contempla despesas da Fundação Roquette Pinto - Em extinção

4 - Inclui as despesas do FUNCAFÉ, anteriormente objeto de destaque orçamentário para as DAMF's.

Por Área (ver quadro 1.1)

Órgão Superior	1997		1998		Variação % 98/97
	R\$ mil	%	R\$ mil	%	
Geral	888.076	24,0	869.124	24,7	-2,1
Infra-estrutura	549.912	14,9	517.594	14,7	-5,9
Social	2.255.699	61,1	2.130.734	60,6	-5,5
<b>Total:</b>	<b>3.693.687</b>	<b>100,0</b>	<b>3.517.452</b>	<b>100,0</b>	<b>-4,8</b>

# CUSTEIO

## 1.6 - Despesas com Mat. e Serv. de Informática de Janeiro a Novembro<sup>1</sup>

### Por Ministério / Órgão

Órgão Superior	1997		1998		Variação % 98/97
	R\$ mil	%	R\$ mil	%	
Presidência <sup>2</sup>	1.628	0,2	1.587	0,2	-2,5
Adm. e Ref. do Estado <sup>3</sup>	19923 <sup>4</sup>	2,8	16.152	2,3	-18,9
Planejamento <sup>3</sup>	26.057	3,6	25.843	3,7	-0,8
AGU	288	0,0	334	0,0	16,0
Agricultura	5.367	0,8	4.612	0,7	-14,1
Ciência e Tecnologia	4.367	0,6	3.977	0,6	-8,9
Fazenda <sup>3</sup>	241.097	33,7	218.448	31,4	-9,4
Educação	22.379	3,1	25.234	3,6	12,8
Ind. e Comércio	5.853	0,8	10.907	1,6	86,3
Justiça	26.981	3,8	22.145	3,2	-17,9
Minas e Energia	6.124	0,9	7.719	1,1	26,0
Previdência <sup>3</sup>	281.994	39,4	311.252	44,8	10,4
Relações Exteriores	1.473	0,2	1.593	0,2	8,1
Saúde	7.596	1,1	8.269	1,2	8,9
Trabalho	56.245	7,9	18.317	2,6	-67,4
Transporte	2.804	0,4	11.372	1,6	305,6
Comunicações	2.616	0,4	4.716	0,7	80,3
Cultura	789	0,1	413	0,1	-47,7
Meio-Ambiente	1.492	0,2	2.124	0,3	42,4
<b>Total:</b>	<b>715.073</b>	<b>100</b>	<b>695.014</b>	<b>100</b>	<b>-2,8</b>

Fonte: SIAFI - Valores Nominais

1 - Orçamento Fiscal e da Seguridade Social (Gestão 10 000), Outras Despesas Correntes, Aplicações Diretas

Material de Processamento de Dados (3.3.4.9.0.30.17)

Locação de Softwares (3.3.4.9.0.39.11)

Serviços de Processamento de Dados (3.3.4.9.0.39.57)

Aquisição de Softwares (3.3.4.9.0.39.94)

2 - Inclui despesas da Vice-Presidência e da SAE.

3 - As despesas com informática concentram-se nos Ministérios responsáveis pelas Bases de Dados e Sist.estruturadores do governo

4 - Contempla despesas da Fundação Roquette Pinto - Em extinção

### Por Área (ver quadro 1.1)

Órgão Superior	1997		1998		Variação % 98/97
	R\$ mil	%	R\$ mil	%	
Geral	291.958	40,8	266.081	38,3	-8,9
Infra-estrutura	27.131	3,8	43.303	6,2	59,6
Social	395.984	55,4	385.630	55,5	-2,6
<b>Total:</b>	<b>715.073</b>	<b>100,0</b>	<b>695.014</b>	<b>100,0</b>	<b>-2,8</b>



1.7 - Despesas com Limpeza e Conservação de Janeiro a Novembro<sup>1</sup>

Por Ministério / Órgão

Órgão Superior	1997		1998		Variação % 98/97
	R\$ mil	%	R\$ mil	%	
Presidência <sup>2</sup>	3.927	2,0	4.812	2,2	22,5
Adm. e Ref. do Estado <sup>3</sup>	1.904 <sup>4</sup>	0,9	1.781	0,8	-6,5
Planejamento	4.551	2,3	3.736	1,7	-17,9
AGU	232	0,1	346	0,2	49,1
Agricultura	7.974	4,0	9.130	4,2	14,5
Ciência e Tecnologia	5.048	2,5	4.897	2,3	-3,0
Fazenda	28.591	14,3	28.107	13,0	-1,7
Educação	48.279	24,1	54.702	25,3	13,3
Ind. e Comércio	2.155	1,1	3.420 <sup>5</sup>	1,6	58,7
Justiça	9.235	4,6	9.678	4,5	4,8
Minas e Energia	1.954	1,0	1.969	0,9	0,8
Previdência	29.144	14,5	25.574	11,8	-12,2
Relações Exteriores	1.079	0,5	1.217	0,6	12,8
Saúde	38.070	19,0	44.357	20,5	16,5
Trabalho	4.749	2,4	4.084	1,9	-14,0
Transporte	3.841	1,9	6.217	2,9	61,9
Comunicações	1.490	0,7	1.938	0,9	30,1
Cultura	2.938	1,5	3.360	1,6	14,4
Meio-Ambiente	5.463	2,7	6.565	3,0	20,2
<b>Total:</b>	<b>200.624</b>	<b>100</b>	<b>215.890</b>	<b>100</b>	<b>7,6</b>

Fonte: SIAFI - Valores Nominais

1 - Orçamento Fiscal e da Seguridade Social (Gestão 10 000), Outras Despesas Correntes, Aplicações Diretas

Serviços de Limpeza e Conservação (3.3.4.9.0.36.25)

Limpeza e Conservação (3.3.4.9.0.37.02)

Limpeza e Conservação (3.3.4.9.0.39.78)

2 - Inclui despesas da Vice-Presidência e da SAE.

3 - Inclui despesas com o Condomínio do Bloco "A" da Esplanada dos Ministérios.

4 - Contempla despesas da Fundação Roquette Pinto - Em extinção

5 - Inclui as despesas do FUNCAFÉ, anteriormente objeto de destaque orçamentário para as DAMF's.

Por Área (ver quadro 1.1)

Órgão Superior	1997		1998		Variação % 98/97
	R\$ mil	%	R\$ mil	%	
Geral	45.747	22,8	46.564	21,6	1,8
Infra-estrutura	22.462	11,2	27.571	12,8	22,7
Social	132.415	66,0	141.755	65,7	7,1
<b>Total:</b>	<b>200.624</b>	<b>100</b>	<b>215.890</b>	<b>100</b>	<b>7,6</b>

# CUSTEIO

## 1.8 - Despesas com Vigilância de Janeiro a Novembro<sup>1</sup>

### Por Ministério / Órgão

Órgão Superior	1997		1998		Variação %
	R\$ mil	%	R\$ mil	%	98/97
Presidência <sup>2</sup>	5.737	2,0	5.833	2,0	1,7
Adm. e Ref. do Estado <sup>3</sup>	2.814 <sup>4</sup>	1,0	2.695	0,9	-4,2
Planejamento	7.052	2,5	6.507	2,2	-7,7
AGU	1.057	0,4	1.468	0,5	38,9
Agricultura	19.275	6,9	19.164	6,6	-0,6
Ciência e Tecnologia	6.383	2,3	7.034	2,4	10,2
Fazenda	49.584	17,6	47.138	16,2	-4,9
Educação	29.909	10,6	37.537	12,9	25,5
Ind. e Comércio	2.711	1,0	7.106 <sup>5</sup>	2,4	162,1
Justiça	3.928	1,4	4.557	1,6	16,0
Minas e Energia	2.079	0,7	2.512	0,9	20,8
Previdência	76.904	27,3	72.514	25,0	-5,7
Relações Exteriores	1.459	0,5	1.346	0,5	-7,7
Saúde	35.577	12,6	36.491	12,6	2,6
Trabalho	11.762	4,2	12.396	4,3	5,4
Transporte	5.702	2,0	6.232	2,1	9,3
Comunicações	2.108	0,7	2.790	1,0	32,4
Cultura	5.753	2,0	5.776	2,0	0,4
Meio-Ambiente	11.531	4,1	11.285	3,9	-2,1
<b>Total:</b>	<b>281.325</b>	<b>100</b>	<b>290.381</b>	<b>100</b>	<b>3,2</b>

Fonte: SIAFI - Valores Nominais

1 - Orçamento Fiscal e da Seguridade Social (Gestão 10 000), Outras Despesas Correntes, Aplicações Diretas

Vigilância Ostensiva (3.3.4.9.0.37.03)

Vigilância Ostensiva (3.3.4.9.0.39.77)

2 - Inclui despesas da Vice- Presidência e da SAE.

3 - Inclui despesas com o Condomínio do Bloco "A" da Esplanada dos Ministérios.

4 - Contempla despesas da Fundação Roquette Pinto - Em extinção

5 - Inclui as despesas do FUNCAFÉ, anteriormente objeto de destaque orçamentário para as DAMF's.

### Por Área (ver quadro 1.1)

Órgão Superior	1997		1998		Variação %
	R\$ mil	%	R\$ mil	%	98/97
Geral	79.234	28,2	76.272	26,3	-3,7
Infra-estrutura	38.258	13,6	44.838	15,4	17,2
Social	163.833	58,2	169.271	58,3	3,3
<b>Total</b>	<b>281.325</b>	<b>100</b>	<b>290.381</b>	<b>100</b>	<b>3,2</b>

1.9 - Despesas com Serviços de Energia Elétrica de Janeiro a Novembro<sup>1</sup>

*Por Ministério / Órgão*

Órgão Superior	1997		1998		Variação % 98/97
	R\$ mil	%	R\$ mil	%	
Presidência <sup>2</sup>	3.098	2,8	3.889	3,1	25,5
Adm. e Ref. do Estado <sup>3</sup>	1268 <sup>4</sup>	1,2	927	0,7	-26,9
Planejamento	3.465	3,2	3.400	2,7	-1,9
AGU	351	0,3	354	0,3	0,9
Agricultura	8.440	7,7	9.385	7,4	11,2
Ciência e Tecnologia	4.429	4,1	4.753	3,8	7,3
Fazenda	14.967	13,7	16.871	13,4	12,7
Educação	31.157	28,5	36.133	28,7	16,0
Ind. e Comércio	1.858	1,7	2.224	1,8	19,7
Justiça	3.983	3,6	3.817	3,0	-4,2
Minas e Energia	1.706	1,6	2.137	1,7	25,3
Previdência	12.111	11,1	12.844	10,2	6,1
Relações Exteriores	976	0,9	1.403	1,1	43,8
Saúde	12.086	11,1	14.874	11,8	23,1
Trabalho	1.162	1,1	1.394	1,1	20,0
Transporte	2.982	2,7	5.125	4,1	71,9
Comunicações	875	0,8	1.029	0,8	17,6
Cultura	923	0,8	1.234	1,0	33,7
Meio-Ambiente	3.395	3,1	4.223	3,4	24,4
<b>Total:</b>	<b>109.232</b>	<b>100</b>	<b>126.016</b>	<b>100</b>	<b>15,4</b>

Fonte: SIAFI - Valores Nominais

1 - Orçamento Fiscal e da Seguridade Social (Gestão 10 000), Outras Despesas Correntes, Aplicações Diretas  
Serviços de Energia Elétrica (3.3.4.9.0.39.43)

2 - Inclui despesas da Vice-Presidência e da SAE.

3 - Inclui despesas com o Condomínio do Bloco "A" da Esplanada dos Ministérios.

4 - Contempla despesas da Fundação Roquette Pinto - Em extinção

*Por Área (ver quadro 1.1)*

Órgão Superior	1997		1998		Variação % 98/97
	R\$ mil	%	R\$ mil	%	
Geral	27.520	25,2	31.067	24,7	12,9
Infra-estrutura	20.290	18,6	24.653	19,6	21,5
Social	61.422	56,2	70.296	55,8	14,4
<b>Total:</b>	<b>109.232</b>	<b>100</b>	<b>126.016</b>	<b>100</b>	<b>15,4</b>

## 1.10 - Despesas com Serviços de Água e Esgoto de Janeiro a Novembro<sup>1</sup>

### Por Ministério / Órgão

Órgão Superior	1997		1998		Variação % 98/97
	R\$ mil	%	R\$ mil	%	
Presidência <sup>2</sup>	1.737	4,2	2.181	4,8	25,6
Adm. e Ref. do Estado <sup>3</sup>	406 <sup>4</sup>	1,0	277	0,6	-31,8
Planejamento	1.041	2,5	491	1,1	-52,8
AGU	19	0,0	25	0,1	31,6
Agricultura	2.158	5,2	2.448	5,4	13,4
Ciência e Tecnologia	664	1,6	485	1,1	-27,0
Fazenda	5.189	12,4	5.121	11,4	-1,3
Educação	9.961	23,9	12.563	27,9	26,1
Ind. e Comércio	956	2,3	1.110	2,5	16,1
Justiça	1.530	3,7	1.482	3,3	-3,1
Minas e Energia	616	1,5	724	1,6	17,5
Previdência	6.261	15,0	5.909	13,1	-5,6
Relações Exteriores	349	0,8	577	1,3	65,3
Saúde	7.698	18,5	8.390	18,7	9,0
Trabalho	656	1,6	720	1,6	9,8
Transporte	917	2,2	995	2,2	8,5
Comunicações	288	0,7	243	0,5	-15,6
Cultura	237	0,6	294	0,7	24,1
Meio-Ambiente	1.000	2,4	947	2,1	-5,3
<b>Total:</b>	<b>41.683</b>	<b>100</b>	<b>44.982</b>	<b>100</b>	<b>7,9</b>

Fonte: SIAFI - Valores Nominais

1 - Orçamento Fiscal e da Seguridade Social (Gestão 10 000), Outras Despesas Correntes, Aplicações Diretas  
Serviços de Água e Esgoto (3.3.4.9.0.39.44)

2 - Inclui despesas da Vice-Presidência e da SAE.

3 - Inclui despesas com o Condomínio do Bloco "A" da Esplanada dos Ministérios.

4 - Contempla despesas da Fundação Roquette Pinto - Em extinção

### Por Área (ver quadro 1.1)

Órgão Superior	1997		1998		Variação % 98/97
	R\$ mil	%	R\$ mil	%	
Geral	9.741	23,4	9.619	21,4	-1,3
Infra-estrutura	5.599	13,4	6.005	13,3	7,3
Social	26.343	63,2	29.358	65,3	11,4
<b>Total:</b>	<b>41.683</b>	<b>100</b>	<b>44.982</b>	<b>100</b>	<b>7,9</b>

1.11 - Despesas com Serviços de Telecomunicações de Janeiro a Novembro<sup>1</sup>

Por Ministério / Órgão

Órgão Superior	1997		1998		Variação % 98/97
	R\$ mil	%	R\$ mil	%	
Presidência <sup>2</sup>	5.899	3,8	6.569	4,0	11,4
Adm. e Ref. do Estado <sup>3</sup>	3.364 <sup>3</sup>	2,2	685	0,4	-79,6
Planejamento	5.123	3,3	4.338	2,6	-15,3
AGU	462	0,3	455	0,3	-1,5
Agricultura	7.664	5,0	7.612	4,6	-0,7
Ciência e Tecnologia	6.804	4,4	6.771	4,1	-0,5
Fazenda	45.028	29,2	52.595	31,8	16,8
Educação	23.129	15,0	29.036	17,5	25,5
Ind. e Comércio	2.260	1,5	2.865	1,7	26,8
Justiça	6.147	4,0	6.510	3,9	5,9
Minas e Energia	1.810	1,2	1.976	1,2	9,2
Previdência	15.771	10,2	14.675	8,9	-6,9
Relações Exteriores	7.856	5,1	6.258	3,8	-20,3
Saúde	7.912	5,1	8.630	5,2	9,1
Trabalho	4.170	2,7	4.135	2,5	-0,8
Transporte	3.141	2,0	3.431	2,1	9,2
Comunicações	2.299	1,5	2.826	1,7	22,9
Cultura	1.373	0,9	1.617	1,0	17,8
Meio-Ambiente	3.938	2,6	4.471	2,7	13,5
<b>Total:</b>	<b>154.150</b>	<b>100</b>	<b>165.455</b>	<b>100</b>	<b>7,3</b>

Fonte: SIAFI - Valores Nominais

1 - Orçamento Fiscal e da Seguridade Social (Gestão 10 000), Outras Despesas Correntes, Aplicações Diretas  
Serviços de Telecomunicações (3.3.4.9.0.39.58)

2 - Inclui despesas da Vice-Presidência e da SAE.

3 - Contempla despesas da Fundação Roquette Pinto - Em extinção

Por Área (ver quadro 1.1)

Órgão Superior	1997		1998		Variação % 98/97
	R\$ mil	%	R\$ mil	%	
Geral	71.670	46,5	75.371	45,6	5,2
Infra-estrutura	23.978	15,6	25.481	15,4	6,3
Social	58.502	38,0	64.603	39,0	10,4
<b>Total:</b>	<b>154.150</b>	<b>100</b>	<b>165.455</b>	<b>100</b>	<b>7,3</b>

## 2 - Modalidades de Licitação

### Empenhos Liquidados de Janeiro a Novembro de 1998 - Orçamento Fiscal e da Seguridade Social

Por Ministério / Órgão

Órgão Superior	Concurso (a)		Convite (b)		Tomada de Preços (c)		Concorrência (d)		Dispensa (e)	
	R\$ mil	%	R\$ mil	%	R\$ mil	%	R\$ mil	%	R\$ mil	%
Presidência <sup>1</sup>	0	-	8.077	9,4	16.698	19,4	20.547	23,9	16.632	19,4
Adm. e Ref. do Estado	0	-	768	2,4	3.868	12,2	3.496	11,0	19.730	62,1
Planejamento	0	-	5.657	4,5	13.462	10,8	50.203	40,1	25.867	20,7
AGU	0	-	1.529	19,9	2.213	28,8	505	6,6	1.886	24,5
Agricultura	74	0,0	29.626	12,6	50.060	21,2	63.677	27,0	60.183	25,5
Ciência e Tecnologia	0	-	6.680	5,6	21.311	17,8	22.321	18,7	37.109	31,0
Fazenda	113	0,0	22.975	2,7	83.655	9,8	184.194	21,7	259.511	30,5
Educação	176	0,0	72.457	8,4	101.068	11,7	154.901	17,9	255.378	29,5
Ind. e Comércio	46	0,1	2.212	2,5	8.237	9,3	43.559	48,9	22.553	25,3
Justiça	1.628	1,0	14.299	9,1	31.832	20,2	35.971	22,8	46.646	29,6
Minas e Energia	4	0,0	5.132	7,5	9.767	14,2	8.565	12,5	29.868	43,5
Previdência	2.274	0,3	17.463	2,2	52.217	6,5	129.389	16,0	337.250	41,8
Relações Exteriores	80	0,3	3.864	14,0	3.237	11,7	10.634	38,5	4.657	16,9
Saúde	28	0,0	72.743	7,4	128.332	13,0	317.063	32,2	174.086	17,7
Trabalho	23	0,0	8.520	4,0	15.088	7,0	61.779	28,7	112.602	52,4
Transporte	1	0,0	34.414	3,4	66.762	6,5	799.030	78,1	91.536	8,9
Comunicações	20	0,0	2.580	6,4	4.561	11,4	13.708	34,2	9.244	23,0
Cultura	908	2,1	3.577	8,4	8.645	20,3	11.570	27,2	8.624	20,3
Meio-Ambiente	15	0,0	28.573	8,4	45.148	13,3	213.877	63,2	32.009	9,5
Gab. Extr. Pol. Fundiária	77	0,1	25.928	22,5	38.822	33,7	7.632	6,6	24.950	21,7
<b>Total:</b>	<b>5.467</b>	<b>0,1</b>	<b>367.074</b>	<b>5,9</b>	<b>704.983</b>	<b>11,3</b>	<b>2.152.621</b>	<b>34,6</b>	<b>1.570.321</b>	<b>25,2</b>

Órgão Superior	Inexigibilidade (f)		Suprimento de Fundos (g)		Total do Aplicável (h=a+b+c+d+e+f+g)		Não Aplicável (i)		Total (h+i)	
	R\$ mil	%	R\$ mil	%	R\$ mil	%	R\$ mil	%	R\$ mil	%
Presidência <sup>1</sup>	17.284	20,1	6.695	7,8	85.933	100,0	288.338		374.271	
Adm. e Ref. do Estado	3.878	12,2	51	0,2	31.791	100,0	54.462		86.253	
Planejamento	26.638	21,3	3.341	2,7	125.168	100,0	1.233.565		1.358.733	
AGU	1.376	17,9	185	2,4	7.694	100,0	19.012		26.706	
Agricultura	29.786	12,6	2.480	1,1	235.886	100,0	2.352.437		2.588.323	
Ciência e Tecnologia	31.493	26,3	643	0,5	119.557	100,0	707.173		826.730	
Fazenda	297.056	34,9	2.460	0,3	849.964	100,0	316.732.366		317.582.330	
Educação	273.164	31,6	7.811	0,9	864.955	100,0	8.609.962		9.474.917	
Ind. e Comércio	11.939	13,4	473	0,5	89.019	100,0	576.169		685.188	
Justiça	22.731	14,4	4.339	2,8	157.446	100,0	1.695.395		1.852.841	
Minas e Energia	13.734	20,0	1.561	2,3	68.631	100,0	433.682		502.313	
Previdência	265.407	32,9	2.547	0,3	806.547	100,0	50.173.767		50.980.314	
Relações Exteriores	5.041	18,3	86	0,3	27.599	100,0	404.034		431.633	
Saúde	289.708	29,4	2.504	0,3	984.464	100,0	14.145.069		15.129.533	
Trabalho	16.311	7,6	624	0,3	214.947	100,0	7.004.845		7.219.792	
Transporte	31.325	3,1	155	0,0	1.023.223	100,0	2.112.623		3.135.846	
Comunicações	9.716	24,2	296	0,7	40.125	100,0	472.654		512.779	
Cultura	8.521	20,1	641	1,5	42.486	100,0	121.070		163.556	
Meio-Ambiente	14.661	4,3	4.004	1,2	338.287	100,0	889.259		1.227.546	
Gab. Extr. Pol. Fundiária	9.223	8,0	8.574	7,4	115.206	100,0	1.169.532		1.284.738	
<b>Total:</b>	<b>1.378.992</b>	<b>22,1</b>	<b>49.470</b>	<b>0,8</b>	<b>6.228.928</b>	<b>100,0</b>	<b>409.195.414</b>		<b>415.424.342</b>	

Fonte: SIAFI - Valores Nominais

1 - Inclui despesa da Vice-Presidência e da SAI.

**ENAP**  
**Escola Nacional de**  
**Administração Pública**





**1.1 - Número de Turmas e Alunos Treinados**

<i>Ano</i>	<i>Número de Turmas</i>	<i>Alunos Treinados</i>
1981	13	429
1982	25	767
1983	35	1.269
1984	31	1.477
1985	150	3.358
1986	162	3.821
1987	89	2.882
1988	97	3.019
1989	55	1.185
1990	10	340
1991	13	747
1992	62	1.929
1993	102	3.251
1994	134	3.105
<b>SOMA</b>	<b>978</b>	<b>27.579</b>
1995	141	1.964
1996 <sup>1</sup>	388	8.279
1997 <sup>1</sup>	1.001	18.966
1998*	400	5.980
<b>SOMA</b>	<b>1.930</b>	<b>35.189</b>

Fonte: MARE/ENAP.

\* 1º Semestre de 1998

1- Alunos Treinados:

30% - Curso de Informática Básica;

70% - R.H., Leg e Orçamento, Desenvolvimento Gerencial, Gestão Estratégica no Setor Público.

**Quantitativo de alunos treinados pela ENAP**

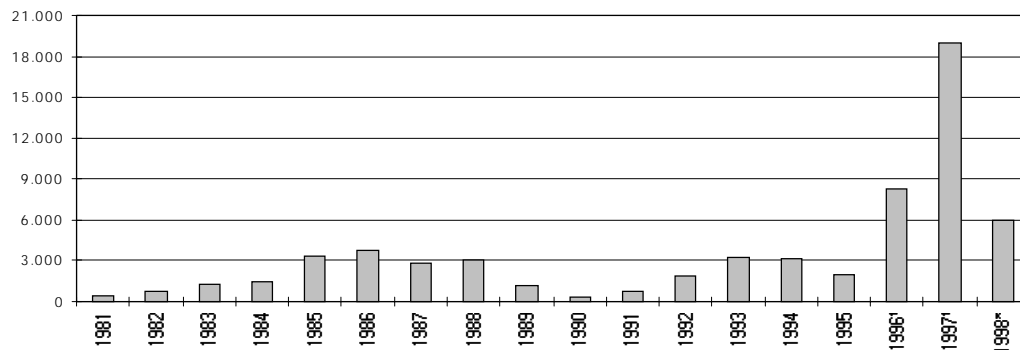

## 1.2- Maiores clientes da ENAP

Instituição	Número de Treinamentos	
	Ano 1997	1º semestre de 1998
1. Ministério do Exército	1.514	417
2. Ministério da Aeronáutica	1.253	524
3. Presidência da República	868	668
4. Ministério da Adm. e Reforma do Estado	830	891
5. Ministério da Agricultura	750	685
6. Ministério da Justiça	716	459
7. Ministério do Planejamento e Orçamento	663	144
8. Ministério das Minas e Energia	574	110
9. Ministério da Fazenda	567	151
10. Advogacia Geral da União	559	0
11. Ministério do Trabalho	489	77
12. Ministério da Marinha	428	243
13. INSS	401	135
14. CONAB	370	0
15. INCRA	349	0
16. Ministério da Educação e do Desporto	289	343
17. IBAMA	259	0
18. DNER	191	0
19. Ministério da Cultura	176	46
20. INMETRO	159	0
21. Fundação Nacional de Saúde	155	0
22. UnB	133	0
23. Ministério da Saúde (adm.direta)	123	198
24. CNPq	156	0
25. SUDAM	109	0
26. INPI	107	0
Total	12.188	5.091

Fonte: MARE/ENAP

**1.3 - Cursos com maior números de concluintes (1º Semestre de 1998)**

<b>- Cursos habituais</b>	Turmas	Treinados
Introdução a Informática básica	40	629
Administração gerencial para um Novo Estado	20	338
Estruturação de textos administrativos	18	324
A busca da excelência no atendimento ao cidadão	14	265
Licitações e contratos na Administração Pública	8	189
Atualização para secretárias/os Sênios	5	94

<b>- Cursos de Formação para Carreiras</b>	Turma	
Especialistas em Políticas Públicas e Gestão Governamental		104
Analistas de Orçamento		94

Fonte: MARE/ENAP

**1.4- Comparativo dos Resultados de Capacitação**

	1994 (a)	1997 (b)	(b)/(a) - %
Total de Alunos	3.105	18.966	611
Total Hora-Aula	8.219	26.976	328
Total Hora-Aula - Aluno	269.004	920.912	342
Servidores/Dias Treinados <sup>1</sup>	33.625	115.114	342

Fonte: MARE/ENAP

1 - Total Hora-Aula - Aluno dividido por 8

\* Resultados obtidos até dez/97

**1.5- Recursos Orçamentários X Treinamentos realizados entre 1995 e 1997**

	Orçamento realizado (R\$ mil)	Convênio FAT realizado (R\$ mil)	Convênio CAPES realizados (R\$ mil)	Total em (R\$ mil)	Treinamentos realizados (A)	Treinamentos realizados (B)
1995	9.039	-		9.039	100	1964 <sup>1</sup>
1996	10.293	977 <sup>2</sup>		11.270	125	8.279
1997	9.877	2.072	100	12.049	133	18.966

1 - ENAP em reestruturação



**MARE** | Ministério da Administração  
Federal e Reforma do Estado

---

O **Boletim Estatístico de Pessoal** é uma publicação mensal do Departamento de Carreiras e Remuneração da Secretaria de Recursos Humanos do Ministério da Administração Federal e Reforma do Estado. O Boletim também está disponível na Internet: [www.mare.gov.br](http://www.mare.gov.br). ou escreva pelo E-mail: [boletim@mare.gov.br](mailto:boletim@mare.gov.br).

---

