

Agência Nacional do Petróleo-ANP  
Ministério de Minas e Energia

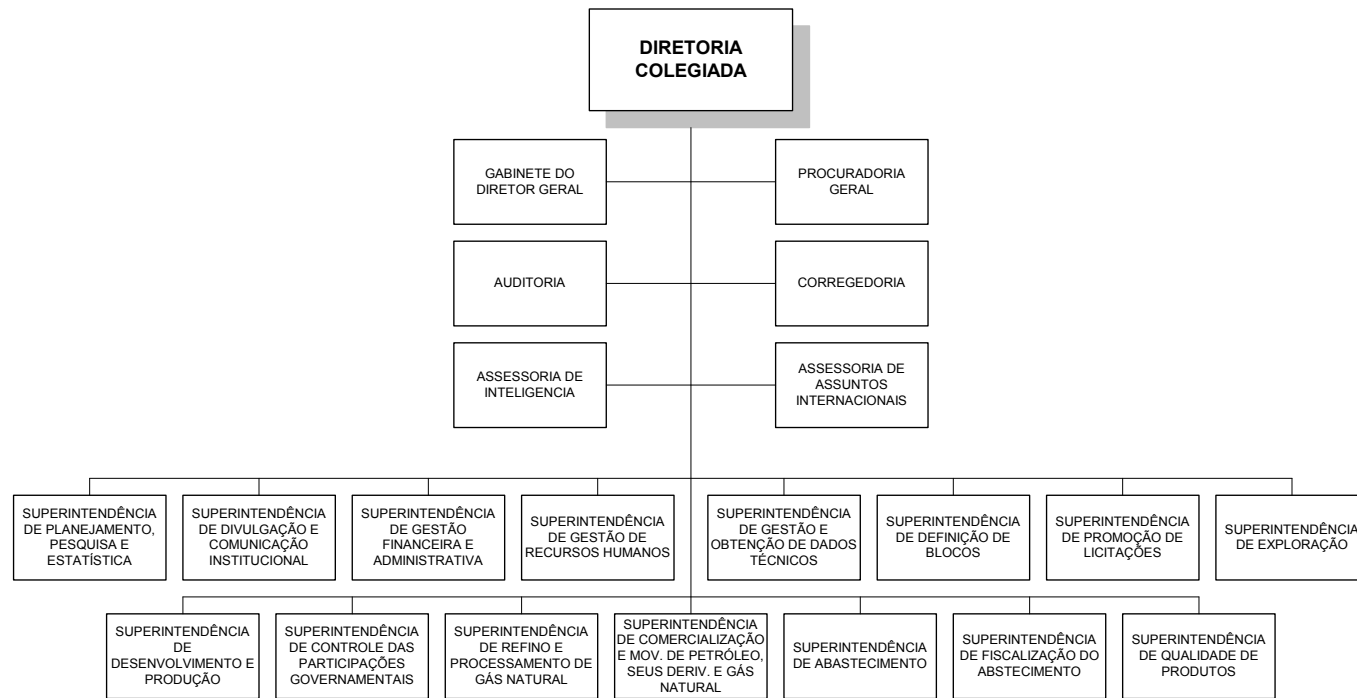

Base Legal  
www.anp.gov.br  
Port. 160 de 02/08/2004

## Cargos Comissionados e Funções de Confiança

Total Força de Trabalho	692
Total Cargos e Funções	283
Coefficiente do Órgão	0,409%
Coefficiente médio APF	0,140%

Ano	2002	2009	Evolução
Cargos Efetivos Ocupados	330	692	109,70%
CD-1	1	1	0,00%
CD-2	4	4	0,00%
CGE-I	20	18	-10,00%
CGE-II	0	6	
CGE-III	28	33	17,86%
CGE-IV	34	39	14,71%
CA-I	13	10	-23,08%
CA-II	18	17	-5,56%
CA-III	8	8	0,00%
CAS-I	15	14	-6,67%
CAS-II	20	23	15,00%
CCT-V	32	17	-46,88%
CCT-IV	41	21	-48,78%
CCT-III	48	37	-22,92%
CCT-II	18	19	5,56%
CCT-I	15	16	6,67%
Total Cargos Comissionados	315	283	-1,040861

Cargo	Qtd.	Valor Unitário (R\$)	Impacto Mensal	Impacto Anual
CD I	1	11.500,82	12.459,22	153.305,93
CD II	4	10.925,78	47.345,05	582.562,59
CGE-I	18	10.350,73	201.839,24	2.483.554,16
CGE-II	6	9.200,65	59.804,23	735.867,99
CGE-III	33	8.625,61	308.365,56	3.794.319,58
CGE-IV	39	5.750,40	242.954,40	2.989.460,45
CA-I	10	9.200,65	99.673,71	1.226.446,65
CA-II	17	8.625,61	158.854,98	1.954.649,48
CA-III	8	2.587,69	22.426,65	275.951,26
CAS-I	14	2.156,41	32.705,55	402.429,23
CAS-II	23	1.868,89	46.566,51	572.982,99
CCT-V	17	2.186,60	40.269,88	495.505,43
CCT-IV	21	1.507,88	34.304,27	422.100,85
CCT-III	37	962,48	38.579,41	474.704,76
CCT-II	19	848,48	17.464,55	214.894,53
CCT-I	16	751,29	13.022,36	160.235,13
<b>TOTAL</b>	<b>283</b>	<b>87.049,97</b>	<b>1.376.635,55</b>	<b>16.938.971,00</b>

	2002	2003	2004	2005	2006	2007	2008	2009
CD I	1	1	1	1	1	1	1	1
CD II	4	4	4	4	4	4	4	4
CGE-I	20	20	18	18	18	18	18	18
CGE-II	0	0	6	6	6	6	6	6
CGE-III	28	28	31	31	31	33	33	33
CGE-IV	34	34	37	37	37	37	38	39
CA-I	13	13	10	10	10	10	10	10
CA-II	18	18	18	18	18	17	17	17
CA-III	8	8	8	8	8	8	9	8
CAS-I	15	15	15	15	15	15	14	14
CAS-II	20	20	20	20	20	20	23	23
CCT-V	32	32	24	24	24	24	19	17
CCT-IV	41	41	32	32	32	27	21	21
CCT-III	48	48	33	33	33	33	36	37
CCT-II	18	18	14	14	14	14	18	19
CCT-I	15	15	14	14	14	13	16	16
<b>Total</b>	<b>315</b>	<b>315</b>	<b>285</b>	<b>285</b>	<b>285</b>	<b>280</b>	<b>283</b>	<b>283</b>

## Cargos Efetivos/Empregos

CARGO EFETIVO/EMPREGO PÚBLICO	QTDADE
Analista Administrativo	131
Esp Em Geol E Geof Do Petr E G	21
Esp Reg de Pet E Der Alc Comb	279
Fisc Deriv de Petroleo E O Com	42
Tec Reg Pet E Deriv Alc Comb	43
Tecnico Administrativo	69
Administrador	6
Ag de Mecanizacao de Apoio	1
Agente Administrativo	21
Agente de Portaria	1
Analista de Cadastro de Empres	1
Artifice de Eletricidade E Com	1
Contador	1
Datilografo	5
Economista	1
Motorista Oficial	6
S/Cargo	58
Tec Comunicacao Social	1
Tec Em Assuntos Educacionais	1
Tecnico de Contabilidade	1
Tecnico Especializado I	1
Tecnologista	1
<b>Total</b>	<b>692</b>

Ano	Cargo	Vagas	Nível de Escolaridade
2005	Especialista em Reg de Petróleo	156	NS
2005	Especialista em Reg de Petróleo	18	NS
2005	Especialista em Geologia e Geof do Petróleo	20	NS
2005	Técnico em Regulação de Petróleo e Derivados	20	NI
2005	Analista Administrativo	67	NS
2005	Técnico Administrativo	32	NI
2006	Especialista Reg. de Petroleo	51	NS
2006	Especialista em Geologia e Geofísica	6	NS
2006	Técnico Reg. de Petróleo	7	NI
2006	Analista Administrativo	20	NS
2006	Técnico Administrativo	9	NI
2007	Analista Administrativo	85	NS
2007	Técnico Administrativo	47	NI
2007	Técnico em Regulação	35	NI
2008	Especialista em Regulação	147	NS
2008	Especialista em Geologia e Geofísica	11	NS

Nível	Quantidade
Nível Superior	483
Nível Médio	151
Nível Auxiliar	0
S/cargo	58
<b>Total</b>	<b>692</b>

Ato Normativo	Cargo	Nível de Escolaridade	Órgão	Quantitativo de cargos
LEI Nº 10.871, DE 20 DE MAIO DE 2004	Técnico em Regulação de Petróleo e Derivados, Alcool Combustível e Gás Natural	Intermediário	ANP	50
LEI Nº 10.871, DE 20 DE MAIO DE 2004	Técnico Administrativo	Intermediário	ANP	80
LEI Nº 10.871, DE 20 DE MAIO DE 2004	Especialista em Geologia e Geofísica do Petróleo e Gás Natural	Superior	ANP	50
LEI Nº 10.871, DE 20 DE MAIO DE 2004	Especialista em Regulação de Petróleo e Derivados, Alcool Combustível e Gás Natural	Superior	ANP	435
LEI Nº 10.871, DE 20 DE MAIO DE 2004	Analista Administrativo	Superior	ANP	165

5
---

Faixa Etária	Feminino	Masculino	Total
Até 20 anos	1	3	4
De 21 até 30 anos	55	159	214
De 31 até 40 anos	75	138	213
De 41 até 50 anos	36	85	121
De 51 até 60 anos	23	97	120
Acima de 60 anos	1	19	20
<b>Total</b>	<b>191</b>	<b>501</b>	<b>692</b>

SITUAÇÃO VÍNCULO	dez/00	dez/01	dez/02	dez/03	dez/04	dez/05	dez/06	dez/07	dez/08	jun/09
Ativo permanente	87	91	104	85	84	304	400	374	611	set/01
Cedido	1	3	2	2	1	1	2	2	2	jan/00
Contrato temporario	121	130	151	129	100	57	47			
Exerc descent carrei				2	15	22	21	20	22	jan/00
EXERC EXT ANS EMPR										jan/00
Lotacao provisoria					1	1	1	1	1	jan/00
Req. outros Orgaos	8	8	19	15	14	15	14	12	9	jan/00
Requisitado	53	56	54	56	59	58	36	28	24	jan/00
<b>Total</b>	<b>270</b>	<b>288</b>	<b>330</b>	<b>289</b>	<b>274</b>	<b>458</b>	<b>521</b>	<b>437</b>	<b>669</b>	<b>692</b>

Escolaridade Cargo	Quantitativo	Dez 2000	Dez 2001	Dez 2002	Dez 2003	Dez 2004	Dez 2005	Dez 2006	Dez 2007	Dez 2008	Jun 2009
NA	Quantidade de Cargos Aprovados										
	Quantidade de Cargos Ocupados										
	Quantidade de Cargos Vagos										
NI	Quantidade de Cargos Aprovados	19	25	25	25	25	155	168	169	169	169
	Quantidade de Cargos Ocupados	19	25	25	25	25	58	87	84	136	151
	Quantidade de Cargos Vagos	0	0	0	0	0	97	81	85	33	18
NS	Quantidade de Cargos Aprovados	69	71	101	87	68	717	723	721	714	713
	Quantidade de Cargos Ocupados	69	69	81	62	60	247	315	292	477	483
	Quantidade de Cargos Vagos	10	2	20	25	8	470	408	429	237	230
S/Cargo	Quantidade de Cargos Aprovados					0	0	0	0		
	Quantidade de Cargos Ocupados					189	153	119	61		
	Quantidade de Cargos Vagos					0	0	0	0		

UF	Quantidade
AC	
AL	
AM	
AP	
BA	
CE	
DF	
ES	
GO	
MA	
MG	
MS	
MT	
PA	
PB	
PE	
PI	
PR	
RJ	479
RN	
RO	
RR	
RS	
SC	
SE	
SP	32
TO	
S/Info	47

Ano	2002	2003	2004	2005	2006	2007	2008	2009 - Dotação
	24.214.928,48	29.867.173,46	27.698.435,23	27.549.070,41	41.439.654,93	47.469.420,60	68.800.407,21	64.096.009,00