

SÍNTESE ORGANIZACIONAL

Agência Nacional de Energia Elétrica - ANEEL

Agência Nacional de Energia Elétrica - ANEEL
Ministério de Minas e Energia

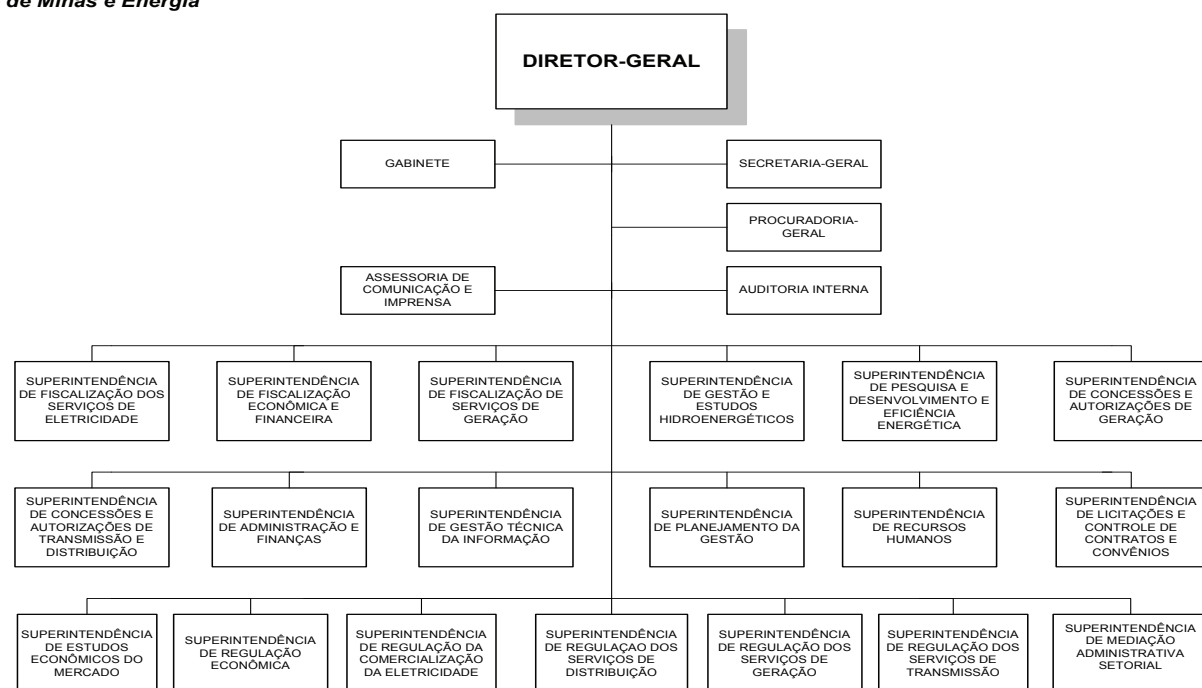

Regimento Interno : Portaria n°349 de 28.11.97 Alterado pela Resolução Normativa ANEEL n° 116 de 29.11.2004

Cargos e Funções

| QUADRO V - CARGOS E FUNÇÕES COMISSONADAS | | | | |
|--|------------|----------------------|-------------------|----------------------|
| Cargo | Qtd. | Valor Unitário (R\$) | Impacto Mensal | Impacto Anual |
| CD I | 1 | 11.500,82 | 12.459,22 | 153.305,93 |
| CD II | 4 | 10.925,78 | 47.345,05 | 582.562,59 |
| CGE-I | 25 | 10.350,73 | 280.332,27 | 3.449.380,77 |
| CGEII | 0 | 9.200,65 | 0,00 | 0,00 |
| CGE-III | 0 | 8.625,61 | 0,00 | 0,00 |
| CGE-IV | 2 | 5.750,40 | 12.459,20 | 153.305,66 |
| CA-I | 14 | 9.200,65 | 139.543,19 | 1.717.025,30 |
| CA-II | 28 | 8.625,61 | 261.643,50 | 3.219.422,68 |
| CA-III | 26 | 2.587,69 | 72.886,60 | 896.841,60 |
| CAS-I | 0 | 2.156,41 | 0,00 | 0,00 |
| CAS-II | 2 | 1.868,89 | 4.049,26 | 49.824,61 |
| CCT-V | 21 | 2.186,60 | 49.745,15 | 612.094,94 |
| CCT-IV | 36 | 1.507,88 | 58.807,32 | 723.601,45 |
| CCT-III | 24 | 962,48 | 25.024,48 | 307.916,60 |
| CCT-II | 13 | 848,48 | 11.949,43 | 147.033,10 |
| CCT-I | 22 | 751,29 | 17.905,75 | 220.323,31 |
| TOTAL | 218 | 87.049,97 | 994.150,42 | 12.232.638,54 |

| QUADRO VI - EVOLUÇÃO DO QUANTITATIVO DE CARGOS/EMPREGOS OCUPADOS E DOS COMISSONAMENTOS | | | |
|--|------|------|----------|
| Ano | 2002 | 2010 | Evolução |
| Cargos Efetivos Ocupados | 311 | 529 | 70,10% |
| CD-1 | 1 | 1 | 0,00% |
| CD-2 | 4 | 4 | 0,00% |
| CGE-I | 0 | 25 | |
| CGEII | 22 | 0 | -100,00% |
| CGE-III | 14 | 0 | -100,00% |
| CGE-IV | 19 | 2 | -89,47% |
| CA-I | 0 | 14 | |
| CA-II | 12 | 28 | 133,33% |
| CA-III | 0 | 26 | |
| CAS-I | 2 | 0 | -100,00% |
| CAS-II | 0 | 2 | |
| CCT-V | 38 | 21 | -44,74% |
| CCT-IV | 0 | 36 | |
| CCT-III | 2 | 24 | 1100,00% |
| CCT-II | 0 | 13 | |
| CCT-I | 1 | 22 | 2100,00% |
| Total Cargos Comissionados | 115 | 218 | 89,57% |

| QUADRO VIII QUANTITATIVO DE CARGOS/EMPREGOS OCUPADOS x CARGOS/FUNÇÕES | |
|--|--------|
| Total Força de Trabalho | 529 |
| Total Cargos e Funções | 218 |
| Coefficiente do Órgão | 0,412% |
| Coefficiente médio APF | 0,140% |

Cargos Efetivos/Empregos

AMOSTRA DA COMPOSIÇÃO DOS CARGOS/EMPREGOS OCUPADOS INCLUSIVE OS SEM VÍNCULO

| CARGO | QTD |
|--------------------------------|------------|
| ADMINISTRADOR | 1 |
| AGENTE ADMINISTRATIVO | 10 |
| AGENTE DE PORTARIA | 2 |
| ANALISTA ADMINISTRATIVO | 98 |
| CONTADOR | 1 |
| DATILOGRAFO | 2 |
| ENGENHEIRO | 4 |
| ESP EM REGULACAO DE SERV PUB D | 244 |
| S/cargo | 46 |
| TECNICO ADMINISTRATIVO | 120 |
| TECNICO DE ARQUIVO | 1 |
| Total | 529 |

QUANTITATIVO DE CARGOS/EMPREGOS OCUPADOS POR SEXO SEGUNDO A FAIXA ETÁRIA

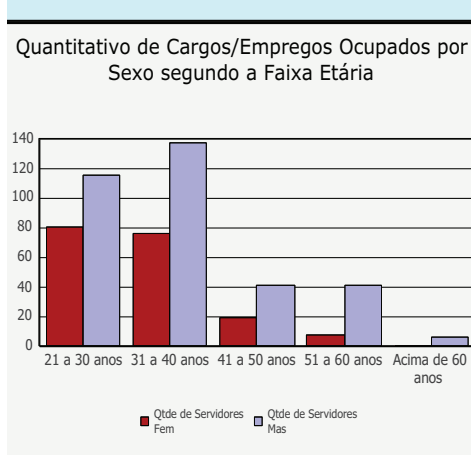

QUADRO XVI - CONCURSOS AUTORIZADOS A PARTIR DE 2002

| Ano | Cargo | Escolaridade | Vagas |
|------|---|--------------|-------|
| 2004 | Especialista em Regulação de Serviços Públicos de Energia | NS | 150 |
| 2004 | Analista Administrativo | NS | 70 |
| 2004 | Técnico Administrativo | NI | 70 |
| 2005 | Especialista em Regulação de Serviços Públicos de Energia | NS | 60 |
| 2005 | Analista Administrativo | NS | 40 |
| 2005 | Técnico Administrativo | NI | 100 |
| 2005 | Especialista em Regulação de Serviços Públicos de Energia | NS | 85 |
| 2005 | Analista Administrativo | NS | 40 |
| 2005 | Técnico Administrativo | NI | 30 |
| 2007 | Especialista em Regulação de Serviços Públicos de Energia | NS | 71 |
| 2007 | Analista Administrativo | NS | 40 |
| 2008 | Técnico Administrativo | NI | 34 |
| 2010 | Analista Administrativo | NS | 63 |
| 2010 | Especialista em Regulação de Serviços Públicos de Energia | NS | 76 |
| 2010 | Técnico Administrativo | NI | 47 |

PERFIL DOS CARGOS/EMPREGOS OCUPADOS INCLUSIVE OS SEM VÍNCULO

| | |
|--------------|------------|
| NI | 135 |
| NS | 348 |
| S/cargo | 46 |
| Total | 529 |

Quadro XVII - LEGISLAÇÃO DE CRIAÇÃO DE CARGOS EFETIVOS A PARTIR DE 2003

| Ano | Cargo | Nível de Escolaridade | Quantitativo de cargos |
|------|---|-----------------------|------------------------|
| 2004 | Técnico Administrativo | Intermediário | 200 |
| 2004 | Especialista em Regulação de Serviços Públicos de Energia | Superior | 365 |
| 2004 | Analista Administrativo | Superior | 200 |

QUANTITATIVO DOS CARGOS/EMPREGOS OCUPADOS SEGUNDO O TIPO DE VÍNCULO

| SITUAÇÃO VÍNCULO | QTDE VINC SERV | | | | | | | | | | | |
|----------------------|----------------|------------|------------|------------|------------|------------|------------|------------|------------|------------|------------|------------|
| | Dez 1999 | Dez 2000 | Dez 2001 | Dez 2002 | Dez 2003 | Dez 2004 | Dez 2005 | Dez 2006 | Dez 2007 | Dez 2008 | Dez 2009 | Jun 2010 |
| Ativo permanente | 23 | 22 | 22 | 26 | 18 | 18 | 203 | 311 | 489 | 524 | 482 | 471 |
| Cedido | 0 | 0 | 0 | 2 | 2 | 2 | 3 | 3 | 4 | 5 | 9 | 12 |
| Contrato temporario | 141 | 136 | 127 | 245 | 227 | 207 | 149 | 126 | 1 | 1 | 0 | 0 |
| Exerc descent carrei | 0 | 0 | 1 | 0 | 0 | 8 | 15 | 19 | 18 | 21 | 24 | 23 |
| EXERC EXT ANS EMPR | 0 | 0 | 0 | 0 | 0 | 0 | 0 | 0 | 0 | 0 | 2 | 2 |
| Req. outros Orgaos | 11 | 1 | 4 | 7 | 6 | 8 | 3 | 3 | 3 | 3 | 2 | 2 |
| Requisitado | 72 | 61 | 26 | 31 | 30 | 33 | 30 | 25 | 21 | 24 | 18 | 19 |
| Total | 247 | 220 | 180 | 311 | 283 | 276 | 403 | 487 | 536 | 578 | 537 | 529 |

QUADRO XXIV - QUANTITATIVO DE CARGOS EFETIVOS APROVADOS, OCUPADOS E VAGOS POR ANO SEGUNDO O NÍVEL DE ESCOLARIDADE DO CARGO

| Escolaridade Cargo | Quantitativo | Ano | | | | | | | | | | | |
|--------------------|--------------------------------|----------|----------|----------|----------|----------|----------|----------|----------|----------|----------|----------|--|
| | | Dez 2000 | Dez 2001 | Dez 2002 | Dez 2003 | Dez 2004 | Dez 2005 | Dez 2006 | Dez 2007 | Dez 2008 | Dez 2009 | Jun 2010 | |
| NA | Quantidade de Cargos Aprovados | | | | | | | | | | | | |
| | Quantidade de Cargos Ocupados | | | | | | | | | | | | |
| | Quantidade de Cargos Vagos | | | | | | | | | | | | |
| NI | Quantidade de Cargos Aprovados | 17 | 17 | 17 | 17 | 17 | 215 | 215 | 216 | 216 | 216 | 216 | |
| | Quantidade de Cargos Ocupados | 15 | 15 | 15 | 14 | 14 | 58 | 144 | 164 | 163 | 140 | 135 | |
| | Quantidade de Cargos Vagos | 2 | 2 | 2 | 3 | 3 | 157 | 71 | 52 | 53 | 76 | 81 | |
| NS | Quantidade de Cargos Aprovados | 8 | 8 | 27 | 12 | 7 | 571 | 572 | 572 | 571 | 571 | 571 | |
| | Quantidade de Cargos Ocupados | 7 | 7 | 13 | 6 | 6 | 148 | 170 | 329 | 366 | 351 | 348 | |
| | Quantidade de Cargos Vagos | 1 | 1 | 14 | 6 | 1 | 423 | 402 | 243 | 205 | 220 | 223 | |
| S/Cargo | Quantidade de Cargos Aprovados | | | | | | 0 | 0 | 0 | 0 | | | |
| | Quantidade de Cargos Ocupados | | | | | | 256 | 197 | 173 | 43 | | | |
| | Quantidade de Cargos Vagos | | | | | | 0 | 0 | 0 | 0 | | | |

QUADRO XV - CARGOS/EMPREGOS OCUPADOS POR UF

| AC | AL | AM | AP | BA | CE | DF | ES | GO | MA | MG | MS | MT | PA | PB | PE | PI | PR | RJ | RN | RO | RR | RS | SC | SE | SP | TO | S/Info |
|----|----|----|----|----|----|-----|----|----|----|----|----|----|----|----|----|----|----|----|----|----|----|----|----|----|----|----|--------|
| | | | | | | 529 | | | | | | | | | | | | | | | | | | | | | |

| QUADRO XVIII - DESPESA EXECUTADA COM PESSOAL | 2002 | 2003 | 2004 | 2005 | 2006 | 2007 | 2008 | 2009 | 2010 - Dotação |
|--|---------------|---------------|---------------|---------------|---------------|---------------|---------------|---------------|----------------|
| | 25.450.266,05 | 29.560.126,81 | 29.629.199,75 | 30.726.346,25 | 34.799.286,83 | 48.706.180,38 | 64.687.568,45 | 85.183.784,51 | 84.299.805,00 |