

Agência Nacional de Vigilância Sanitária - ANVISA  
Ministério da Saúde

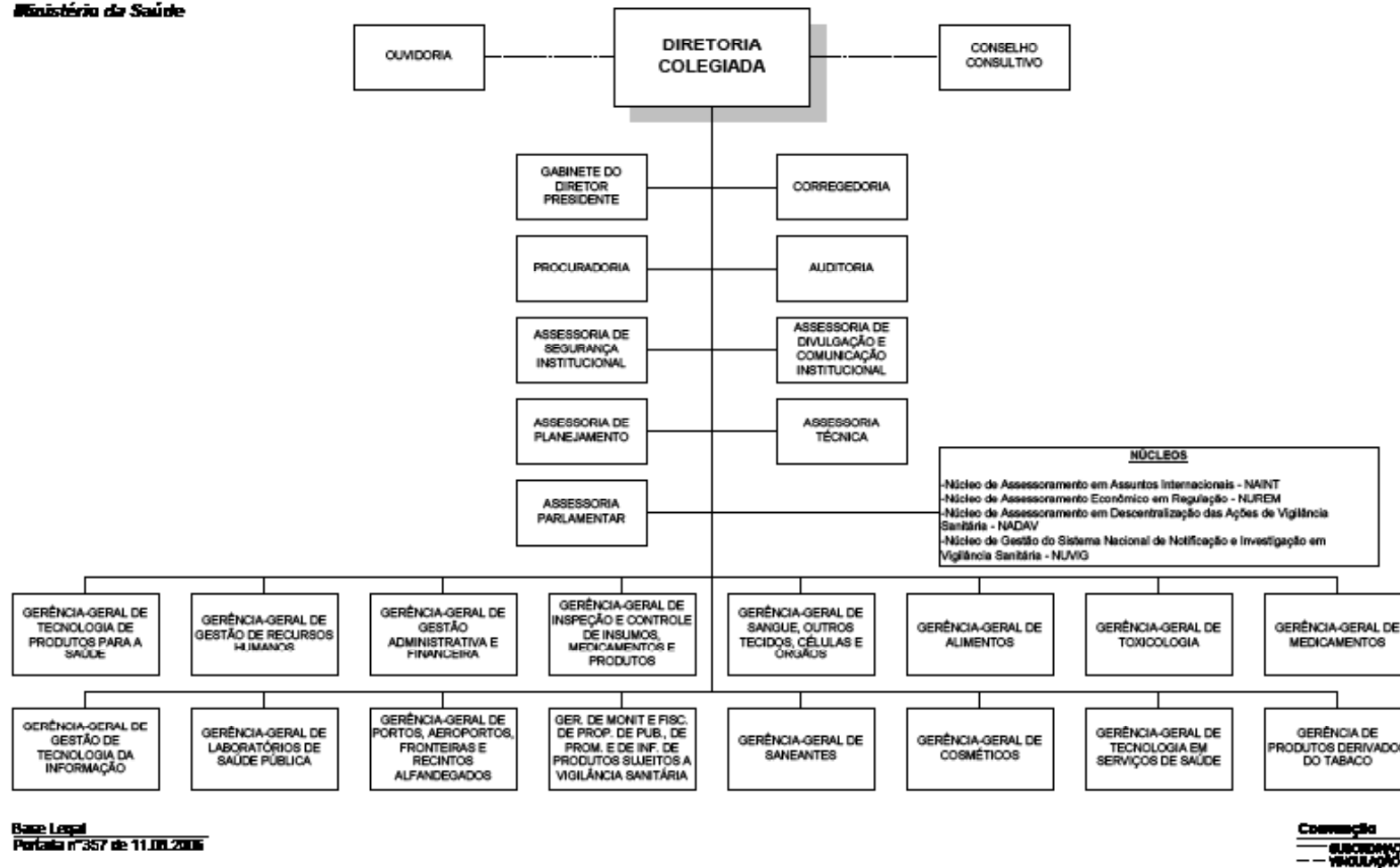

Base Legal  
Portaria nº 357 de 11.06.2006

Comissão  
SUBCOMISSÃO VIGILÂNCIA

## CARGOS E FUNÇÕES

QUADRO V - CARGOS E FUNÇÕES				
CARGO	QUANT.	VALOR UNITÁRIO (R\$)	IMPACTO MENSAL	IMPACTO ANUAL
CD-1	1	8.280,00	8.970,00	110.372,40
CD-2	4	7.866,00	34.086,00	419.415,12
CGE-I	0	7.452,00	0,00	0,00
CGEII	22	6.624,00	157.872,00	1.942.554,24
CGE-III	39	6.210,00	262.372,50	3.228.392,70
CGE-IV	19	4.140,00	85.215,00	1.048.537,80
CA-I	9	6.624,00	64.584,00	794.681,28
CA-II	9	6.210,00	60.547,50	745.013,70
CA-III	4	1.863,00	8.073,00	99.335,16
CAS-I	4	1.552,50	6.727,50	82.779,30
CAS-II	4	1.345,00	5.828,33	71.715,40
CCT-V	40	1.574,24	68.217,07	839.384,77
CCT-IV	77	1.150,40	95.962,53	1.180.782,06
CCT-III	63	692,93	47.292,47	581.915,68
CCT-II	22	610,86	14.558,83	179.140,80
CCT-I	21	540,89	12.305,25	151.411,34
<b>TOTAL</b>	<b>338</b>	<b>62.735,82</b>	<b>932.611,98</b>	<b>11.475.431,76</b>

Quadro VI - EVOLUÇÃO DA FORÇA DE TRABALHO E DOS COMISSIONAMENTOS			
Ano	2002	2008	Evolução
Força de Trabalho	1739	2536	
CD-1	1	1	0,00%
CD-2	4	4	0,00%
CGE-I	0	0	
CGEII	23	22	-4,35%
CGE-III	36	39	8,33%
CGE-IV	22	22	0,00%
CA-I	4	8	100,00%
CA-II	3	7	133,33%
CA-III	0	6	
CAS-I	3	4	33,33%
CAS-II	8	4	-50,00%
CCT-V	43	34	-20,93%
CCT-IV	100	86	-14,00%
CCT-III	80	61	-23,75%
CCT-II	58	25	-56,90%
CCT-I	37	24	-35,14%

QUADRO XIII - EVOLUÇÃO DOS CARGOS APROVADOS								
	2002	2003	2004	2005	2006	2007	2008	
CD-1	1	1	1	1	1	1	1	1
CD-2	4	4	4	4	4	4	4	4
CGE-I	0	0	0	0	0	0	0	0
CGEII	23	22	22	22	22	22	22	22
CGE-III	36	43	47	45	39	39	39	39
CGE-IV	22	22	21	25	19	19	22	22
CA-I	4	6	5	6	8	9	8	8
CA-II	3	3	4	4	9	9	7	7
CA-III	0	0	6	6	7	4	6	6
CAS-I	3	3	5	5	4	4	4	4
CAS-II	8	6	6	6	5	4	4	4
CCT-V	43	46	41	37	38	38	34	34
CCT-IV	100	88	79	75	81	78	86	86
CCT-III	80	64	53	53	63	66	61	61
CCT-II	58	26	17	18	21	22	25	25
CCT-I	37	22	16	16	19	21	24	24
<b>Total</b>	<b>422</b>	<b>356</b>	<b>327</b>	<b>323</b>	<b>340</b>	<b>340</b>	<b>347</b>	

Quadro XVII - Relação dos atos normativos que aumentam os cargos efetivos em 2008				
Ato Normativo	Cargo	Nível de Escolaridade	Órgão	Quantitativo de cargos
Projeto de Lei Nº 3.452/2008	Técnico Administrativo	NI	ANVISA/MS	50

## FORÇA DE TRABALHO

QUADRO IX - PERFIL DA FORÇA DE TRABALHO	
Nível Superior	1195
Nível Médio	964
Nível Auxiliar	6
S/cargo	371
<b>Total</b>	<b>2536</b>

QUADRO VIII FORÇA DE TRABALHO x CARGOS/FUNÇÕES	
Total Força de Trabalho	2536
Total Cargos e Funções	347
Coefficiente do Órgão	0,137%
Coefficiente médio APF	0,130%

QUADRO VII - SUBSTITUIÇÃO DE TERCEIRIZADOS		
Quantidade prevista por nível		
Auxiliar	Intermediário	Superior
0	0	0

Quadro XVI - CONCURSOS AUTORIZADOS			
Cargo	Vagas	Nível de Escolaridade	Ano
Técnico Administrativo	100	NI	2007
Analista Administrativo	122	NS	2004
Especialista em Reg. e Vig. Sanitária	454	NS	2004

QUADRO X - CARREIRAS ESTRUTURADAS		
CARGO EFETIVO	QUANTIDADE	IDADE MÉDIA
Agente de Saúde Pública	93	50,23
Agente de Vigilância	36	51,44
Especialista em Regulação e Vigilância	658	38,15
<b>Total</b>	<b>787</b>	<b>50,84</b>

QUADRO XII - FORÇA DE TRABALHO, SEGUNDO O TIPO DE VÍNCULO									
SITUAÇÃO VÍNCULO	dez/00	dez/01	dez/02	dez/03	dez/04	dez/05	dez/06	dez/07	jun/08
Ativo per L.8878/94	11	14	0	0	0	0	0	0	0
Ativo permanente	931	1089	1095	1048	1004	1495	1862	2190	2166
Celestista	1	1	1	0	0	0	0	0	0
Contrato temporario	57	94	100	113	188	184	120	39	0
Natureza especial	1	0	0	0	0	0	0	0	0
Cargo com. S/ vinc	28	34	50	42	66	73	62	51	48
Req. outros Orgaos	6	33	65	8	6	6	11	6	4
Estagiário	0	0	0	0	0	0	0	0	270
Requisitado	180	324	428	555	518	519	110	92	48
<b>Total</b>	<b>1215</b>	<b>1589</b>	<b>1739</b>	<b>1766</b>	<b>1782</b>	<b>2277</b>	<b>2165</b>	<b>2378</b>	<b>2536</b>

QUADRO XV - FORÇA DE TRABALHO POR UF																										
AC	AL	AM	AP	BA	CE	DF	ES	GO	MA	MG	MS	MT	PA	PB	PE	PI	PR	RJ	RN	RO	RR	RS	SC	SE	SP	TO
19	28	40	31	67	43	1262	39	21	34	25	42	27	43	21	68	22	57	108	31	48	34	119	67	31	201	8

Quadro XVIII - DESPESA COM PESSOAL							
	2002	2003	2004	2005	2006	2007	2008-Dotação
	60.477.932,95	62.074.546,31	77.188.364,24	124.911.379,68	153.054.612,63	195.814.133,92	235.606.914,00