

Agência Nacional de Transportes Terrestres-ANTT
Ministério dos Transportes

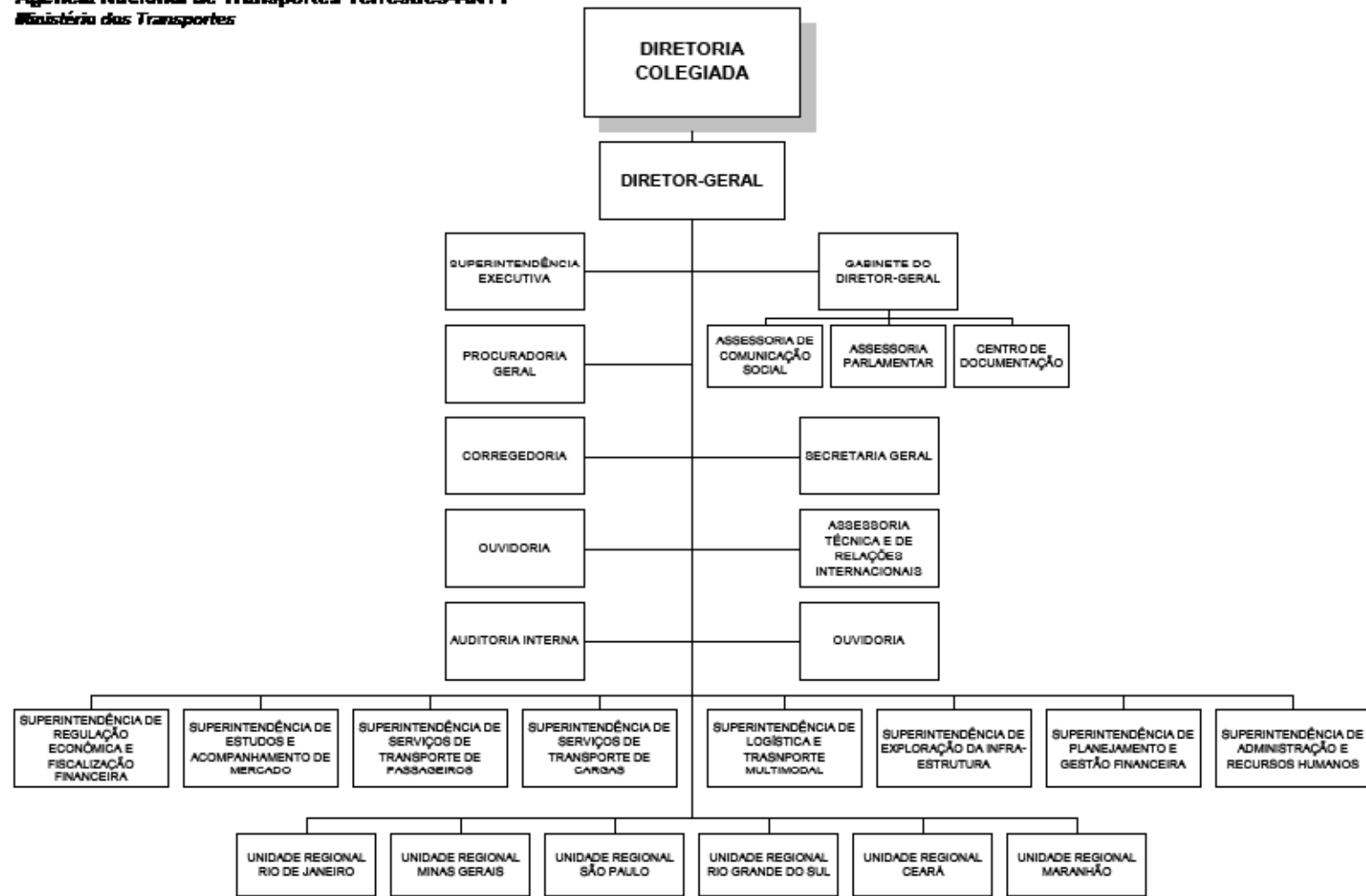

CARGOS E FUNÇÕES

QUADRO VIII FORÇA DE TRABALHO x	
Total Força de Trabalho	979
Total Cargos e Funções	1330
Coefficiente do Órgão	1,359
Coefficiente médio APF	0,130

QUADRO V - CARGOS E FUNÇÕES				
Cargo	Qnt.	Valor Unitário (R\$)	Impacto Mensal	Impacto Anual
CD I	1	11.500,82	12.459,22	153.305,93
CD II	4	10.925,78	47.345,05	582.562,59
CGE-I	9	10.350,73	100.919,62	1.241.777,08
CGE-II	28	9.200,65	279.086,38	3.434.050,61
CGE-III	16	8.625,61	149.510,57	1.839.670,10
CGE-IV	41	5.750,40	255.413,60	3.142.766,11
CA-I	3	9.200,65	29.902,11	367.933,99
CA-II	9	8.625,61	84.099,70	1.034.814,43
CA-III	23	2.587,69	64.476,61	793.359,88
CAS-I	33	2.156,41	77.091,66	948.583,19
CAS-II	42	1.868,89	85.034,50	1.046.316,76
CCT-V	22	2.186,60	52.113,97	641.242,32
CCT-IV	33	1.507,88	53.906,71	663.301,33
CCT-III	21	962,48	21.896,42	269.427,03
CCT-II	22	848,48	20.222,11	248.825,24
CCT-I	28	751,29	22.789,13	280.411,48
TOTAL	335	87.049,97	1.356.267,35	16.688.348,07

QUADRO XIII EVOLUÇÃO DOS CARGOS APROVADOS								
	2002	2003	2004	2005	2006	2007	2008	
CD-1	1	1	1	1	1	1	1	1
CD-2	4	4	4	4	4	4	4	4
CGE-I	8	8	9	9	9	9	9	9
CGEII	29	28	28	28	28	28	28	28
CGE-III	15	13	14	14	16	16	16	16
CGE-IV	25	33	37	39	40	41	41	41
CA-I	9	8	5	5	3	3	3	3
CA-II	6	7	9	7	9	9	9	9
CA-III	9	9	16	19	22	23	23	23
CAS-I	27	27	31	33	33	33	33	33
CAS-II	38	38	43	46	42	42	42	42
CCT-V	34	34	25	26	23	22	22	22
CCT-IV	53	53	47	43	37	33	33	33
CCT-III	55	53	28	22	20	21	21	21
CCT-II	52	39	27	25	22	22	22	22
CCT-I	45	37	31	31	29	28	28	28
Total	410	392	355	352	338	335	335	

QUADRO VI - EVOLUÇÃO DA FORÇA DE TRABALHO E DOS COMISSIONAMENTOS			
Ano	2002	2008	Evolução
Força de Trabalho	360	979	171,94%
CD-1	1	1	0,00%
CD-2	4	4	0,00%
CGE-I	8	9	12,50%
CGEII	29	28	-3,45%
CGE-III	15	15	0,00%
CGE-IV	25	43	72,00%
CA-I	9	2	-77,78%
CA-II	6	8	33,33%
CA-III	9	24	166,67%
CAS-I	27	31	14,81%
CAS-II	38	43	13,16%
CCT-V	34	20	-41,18%
CCT-IV	53	37	-30,19%
CCT-III	55	25	-54,55%
CCT-II	52	26	-50,00%
CCT-I	45	35	-22,22%
Total	770	1330	72,73%

FORÇA DE TRABALHO

QUADRO IX - PERFIL DA FORÇA DE TRABALHO	
Nível Superior	134
Nível Intermediário	488
Nível Auxiliar	1
Sem Informação	356
TOTAL	979

QUADRO X - CARREIRAS ESTRUTURADAS		
CARGO EFETIVO	QUANTIDADE	IDADE MÉDIA
Esp em Reg de Serv de Transp Ter	101	40,3636364
Tec em Reg de Serv de Transp Ter	247	31,9878788
Analista Administrativo	17	34,2727273
Tecnico Administrativo	79	29,6451613
Total	444	33,130303

Quadro XVII - Relação dos atos normativos que aumentam os cargos efetivos em 2008				
Ato Normativo	Cargo	Nível de Escolaridade	Órgão	Quantitativo de cargos
Não há				

Quadro XVI - CONCURSOS AUTORIZADOS			
Cargo	Vagas	Nível de Escolaridade	Ano
Esp. em Reg. de Serviços de Transp Terrestres	65	NS	2007
Téc. em Reg de Serviços de Transp Terrestres	228	NI	2007
Analista Administrativo	25	NS	2007
Técnico Administrativo	37	NI	2007
Analista Administrativo	7	NS	2005
Técnico Administrativo	8	NI	2005
Esp. em Reg. de Serv. de Transp. Terrestres	20	NS	2005
Téc. em Reg. de Serv. Transp. Terrestres	63	NI	2005
Esp. em Reg. de Serv. de Transp. Terrestres	24	NS	2004
Esp. em Reg. de Serv. de Transp. Terrestres	101	NI	2004
Téc. em Reg. de Serv. Transp. Terrestres	100	NI	2004
Téc. em Reg. de Serv. Transp. Terrestres	85	NI	2004
Téc. em Reg. de Serv. Transp. Terrestres	89	NI	2004
Analista Administrativo	30	NS	2004
Técnico Administrativo	105	NI	2004

QUADRO XII - FORÇA DE TRABALHO, SEGUNDO O TIPO DE VÍNCULO									
SITUAÇÃO VÍNCULO	dez/00	dez/01	dez/02	dez/03	dez/04	dez/05	dez/06	dez/07	jul/08
Ativo permanente	0	0	8	184	175	516	662	676	624
Contrato temporario	0	0	97	91	82	79	47	1	0
Cargo com. S/ Vinc	0	0	110	137	166	200	182	185	179
Req. outros Orgaos	0	0	107	128	136	137	104	105	100
Requisitado	0	0	38	39	38	28	23	19	16
Estagiário	0	0	0	0	0	0	0	0	60
Total	0	0	360	579	597	960	1018	986	979

QUADRO XV - FORÇA DE TRABALHO POR UF																										
AC	AL	AM	AP	BA	CE	DF	ES	GO	MA	MG	MS	MT	PA	PB	PE	PI	PR	RJ	RN	RO	RR	RS	SC	SE	SP	TO
2	3			10	29	508	6	3	17	66	2	3	6	2	11	4	23	99	3	4	1	65	15	3	94	

Quadro XVIII - DESPESA COM PESSOAL							
	2002	2003	2004	2005	2006	2007	2008-Dotação
	13.139.769,82	30.488.258,14	37.880.094,95	39.163.761,81	50.226.778,27	61.367.295,13	63.154.988,00