

Agência Nacional de Transportes Aquaviários-ANTAQ
Ministério dos Transportes

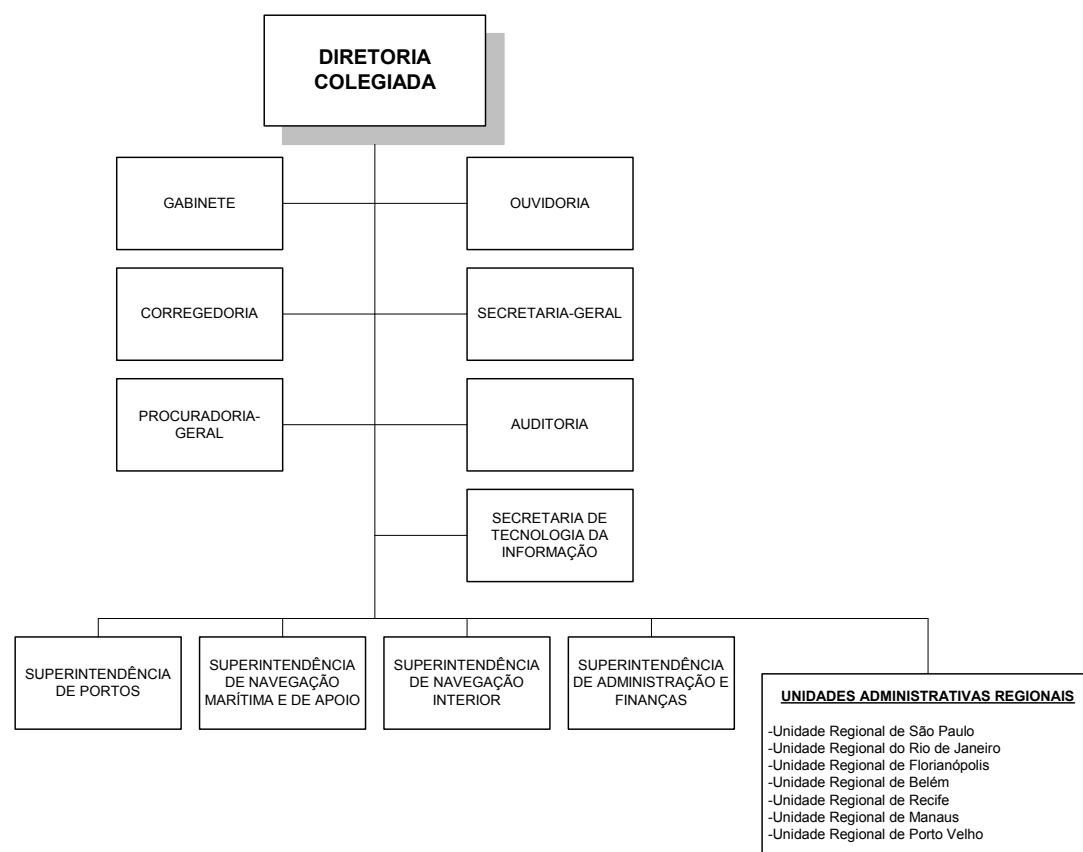

Base Legal
www.antaq.gov.br

FORÇA DE TRABALHO

QUADRO IX - PERFIL DA FORÇA DE TRABALHO	
Nível Superior	126
Nível Médio	86
Nível Auxiliar	0
Sem Informação	114
TOTAL	326

QUADRO VIII FORÇA DE TRABALHO x CARGOS/FUNÇÕES	
Total Força de Trabalho	326
Total Cargos e Funções	150
Coefficiente do Órgão	0,460%
Coefficiente médio APF	0,137%

Quadro XVI - CONCURSOS AUTORIZADOS			
Cargo	Vagas	Nível de Escolaridade	Ano
Não há			

QUADRO X - CARREIRAS ESTRUTURADAS	
Esp em Reg de Serv De Transp Aq	65
Tec em Reg de Serv De Transp Aq	41
Analista Administrativo	37
Técnico Administrativo	22
Total	165

Quadro XVII - Relação dos atos normativos que aumentam os				
Ato Normativo	Cargo	Nível de Escolaridade	Órgão	Quantitativo de cargos
Não há				

QUADRO VII - SUBSTITUIÇÃO DE TERCEIRIZADOS					
Cronograma					
2006	2007	2008	2008	2010	Total

Quantidade prevista por nível		
Auxiliar	Intermediário	Superior
0	32	29

QUADRO XII - FORÇA DE TRABALHO, SEGUNDO O TIPO DE VÍNCULO									
SITUAÇÃO VÍNCULO	dez/00	dez/01	dez/02	dez/03	dez/04	dez/05	dez/06	nov/07	
Ativo permanente	0	0	36	34	30	129	237	212	
Contrato temporario	0	0	22	20	15	14	9	0	
Cargo comis. S/ vinc.	0	0	26	27	31	31	31	34	
Req. outros Orgaos	0	0	79	81	86	83	48	48	
Requisitado	0	0	26	30	27	25	22	32	
TOTAL	0	0	189	192	189	282	347	326	

QUADRO XV - FORÇA DE TRABALHO POR UF																										
AC	AL	AM	AP	BA	CE	DF	ES	GO	MA	MG	MS	MT	PA	PB	PE	PI	PR	RJ	RN	RO	RR	RS	SC	SE	SP	TO
0	0	11	0	0	0	226	0	0	0	0	0	0	16	0	8	0	0	36	0	8	0	0	10	0	11	0

Evolução das despesas - Pessoal e Encargos Sociais								
Natureza	Executado						LOA	PLOA
	2002	2003	2004	2005	2006	2007	2008	2009
Ativos	7.058.948,00	13.279.964,00	14.124.532,00	17.455.402,00	18.993.427,00	25.029.293,00	25.640.960,00	24.695.479,00
Inativos					65.570,00	249.685,00	353.627,00	475.348,00
Total	7.060.950,00	13.279.964,00	14.124.532,00	17.455.402,00	19.058.997,00	25.278.978,00	25.994.587,00	25.170.827,00

CARGOS E FUNÇÕES

Quadro VI - EVOLUÇÃO DA FORÇA DE TRABALHO E DOS COMISSONAMENTOS			
Ano	2002	2007	Evolução
Força de Trabalho	189	326	72,49%
CD-1	1	1	0,00%
CD-2	2	2	0,00%
CGE-I	3	4	33,33%
CGEII	11	5	-54,55%
CGE-III	16	20	25,00%
CGE-IV	4	1	-75,00%
CA-I	1	0	-100,00%
CA-II	5	9	80,00%
CA-III	3	7	133,33%
CAS-I	9	2	-77,78%
CAS-II	1	0	-100,00%
CCT-V	9	12	33,33%
CCT-IV	27	37	37,04%
CCT-III	12	18	50,00%
CCT-II	20	22	10,00%
CCT-I	38	10	-73,68%

QUADRO V - CARGOS E FUNÇÕES				
Cargo	Quant.	Valor Unitário(R\$)	Impacto Mensal	Impacto Anual
CD-1	1	8.280,00	8.970,00	110.372,40
CD-2	2	7.866,00	17.043,00	209.707,56
CGE-I	4	7.452,00	32.292,00	397.340,64
CGEII	5	6.624,00	35.880,00	441.489,60
CGE-III	20	6.210,00	134.550,00	1.655.586,00
CGE-IV	1	4.140,00	4.485,00	55.186,20
CA-I	0	6.624,00	0,00	0,00
CA-II	9	6.210,00	60.547,50	745.013,70
CA-III	7	1.863,00	14.127,75	173.836,53
CAS-I	2	1.552,50	3.363,75	41.389,65
CAS-II	0	1.345,00	0,00	0,00
CCT-V	12	1.574,24	20.465,12	251.815,43
CCT-IV	37	1.150,40	46.111,87	567.388,78
CCT-III	18	692,93	13.512,14	166.261,62
CCT-II	22	610,86	14.558,83	179.140,80
CCT-I	10	540,89	5.859,64	72.100,64
TOTAL	150	62.735,82	411.766,59	5.066.629,56

QUADRO XIII EVOLUÇÃO DOS CARGOS APROVADOS							
	2002	2003	2004	2005	2006	2007	2008
CD-1	1	1	1	1	1	1	1
CD-2	2	2	2	2	2	2	2
CGE-I	3	3	3	3	4	4	4
CGEII	11	11	11	11	5	5	5
CGE-III	16	16	16	16	20	20	20
CGE-IV	4	5	4	4	1	1	1
CA-I	1	1	1	1	0	0	0
CA-II	5	5	5	5	9	9	9
CA-III	3	4	6	6	7	7	7
CAS-I	9	8	8	8	1	2	2
CAS-II	1	1	1	1	0	0	0
CCT-V	9	8	7	7	13	12	12
CCT-IV	27	32	34	34	40	37	37
CCT-III	12	12	18	18	19	18	18
CCT-II	20	13	19	19	16	22	22
CCT-I	38	30	15	15	9	10	10
Total	162	152	151	151	147	150	150