

## Agência Nacional de Telecomunicações - ANATEL Ministério das Comunicações

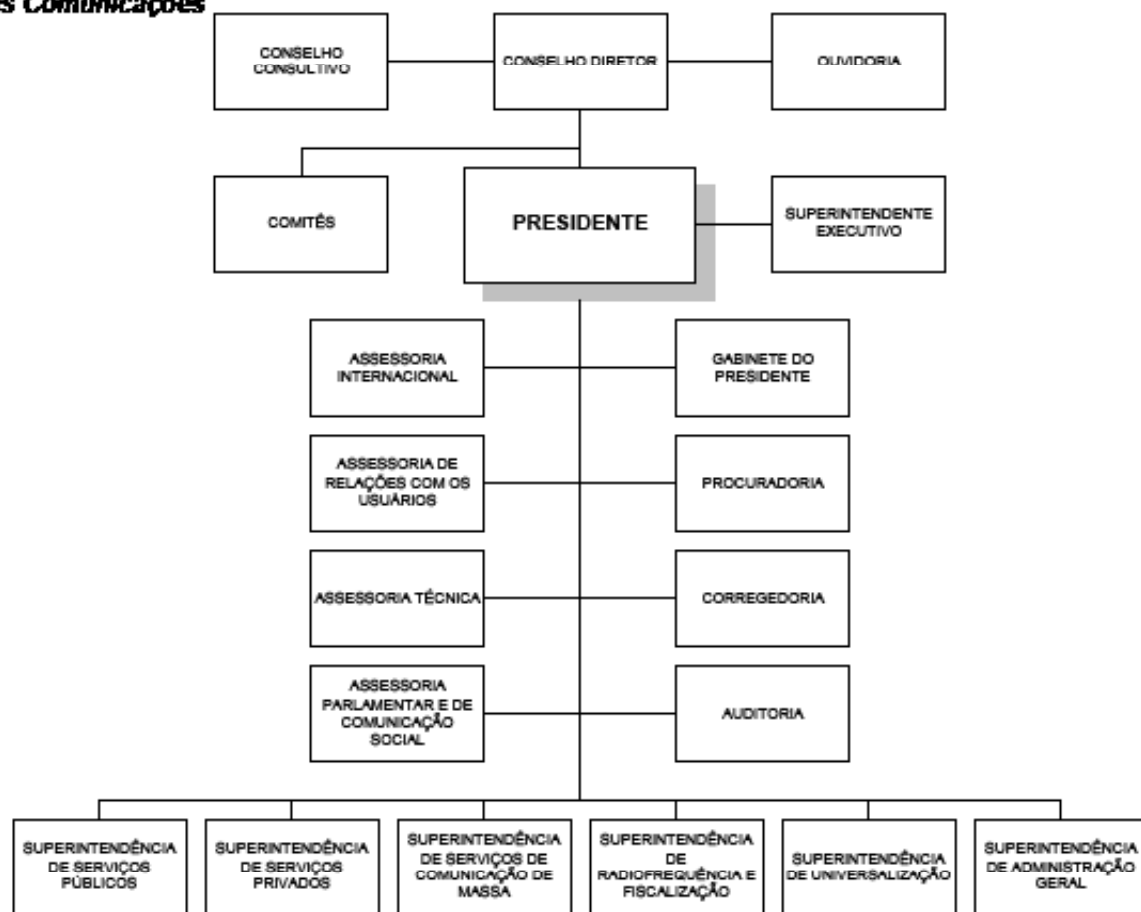

Base Legal  
www.anatel.gov.br acessado  
em junho/08

## CARGOS E FUNÇÕES

QUADRO VIII FORÇA DE TRABALHO x CARGOS/FUNÇÕES	
Total Força de Trabalho	1611
Total Cargos e Funções	443
Coeficiente do Órgão	0,275%
Coeficiente médio APF	0,130%

QUADRO V - CARGOS E FUNÇÕES				
Cargo	Qty.	Valor Unitário (R\$)	Impacto Mensal	Impacto Anual
CD-1	1	8.280,00	8.970,00	110.372,40
CD-2	4	7.866,00	34.086,00	419.415,12
CGE-I	7	7.452,00	56.511,00	695.346,12
CGEII	25	6.624,00	179.400,00	2.207.448,00
CGE-III	53	6.210,00	356.557,50	4.387.302,90
CGE-IV	6	4.140,00	26.910,00	331.117,20
CA-I	5	6.624,00	35.880,00	441.489,60
CA-II	22	6.210,00	148.005,00	1.821.144,60
CA-III	11	1.863,00	22.200,75	273.171,69
CAS-I	14	1.552,50	23.546,25	289.727,55
CAS-II	10	1.345,00	14.570,83	179.288,50
CCT-V	18	1.574,24	30.697,68	377.723,15
CCT-IV	111	1.150,40	138.335,60	1.702.166,35
CCT-III	64	692,93	48.043,15	591.152,44
CCT-II	35	610,86	23.161,78	284.996,73
CCT-I	57	540,89	33.399,96	410.973,63
<b>TOTAL</b>	<b>443</b>	<b>62.735,82</b>	<b>1.180.275,49</b>	<b>14.522.835,98</b>

Quadro VI - EVOLUÇÃO DA FORÇA DE TRABALHO E DOS COMISSIONAMENTOS			
Ano	2002	2008	Evolução
Força de Trabalho	1437	1611	12,11%
CD-1	1	1	0,00%
CD-2	4	4	0,00%
CGE-I	7	7	0,00%
CGEII	25	25	0,00%
CGE-III	53	53	0,00%
CGE-IV	8	6	-25,00%
CA-I	6	5	-16,67%
CA-II	21	22	4,76%
CA-III	11	11	0,00%
CAS-I	13	14	7,69%
CAS-II	10	10	0,00%
CCT-V	18	18	0,00%
CCT-IV	106	111	4,72%
CCT-III	63	64	1,59%
CCT-II	35	35	0,00%
CCT-I	57	57	0,00%

QUADRO XIII - EVOLUÇÃO DOS CARGOS APROVADOS								
	2002	2003	2004	2005	2006	2007	2008	
CD-1	1	1	1	1	1	1	1	1
CD-2	4	4	4	4	4	4	4	4
CGE-I	7	7	7	7	7	7	7	7
CGEII	26	26	25	25	25	25	25	25
CGE-III	54	55	54	53	53	53	53	53
CGE-IV	1	4	5	8	8	8	8	6
CA-I	6	6	5	5	6	6	5	5
CA-II	15	15	17	19	21	21	22	22
CA-III	18	20	18	16	11	11	11	11
CAS-I	6	6	7	12	12	14	14	14
CAS-II	9	9	11	11	10	10	10	10
CCT-V	24	18	24	24	18	17	18	18
CCT-IV	118	115	108	102	104	106	111	111
CCT-III	81	72	73	64	62	63	64	64
CCT-II	49	45	45	40	40	35	35	35
CCT-I	72	71	71	67	59	57	57	57
<b>Total</b>	<b>491</b>	<b>474</b>	<b>475</b>	<b>458</b>	<b>441</b>	<b>438</b>	<b>443</b>	

## FORÇA DE TRABALHO

QUADRO IX - PERFIL DA FORÇA DE TRABALHO	
Nível Superior	683
Nível Médio	515
Nível Auxiliar	1
S/cargo	412
<b>Total</b>	<b>1611</b>

QUADRO VII - SUBSTITUIÇÃO DE TERCEIRIZADOS		
Quantidade prevista por nível		
Auxiliar	Intermediário	Superior
0	296	124

Quadro XVII - Relação dos atos normativos que aumentam os cargos efetivos em 2008				
Ato Normativo	Cargo	Nível de Escolaridade	Órgão	Quantitativo de cargos
Não há				

Quadro XVI - CONCURSOS AUTORIZADOS			
Cargo	Vagas	Nível de Escolaridade	Ano
Espec. em Reg. Serv. Pub. Telecom.	350	NS	2004
Técnico em Regulação de Serv.	300	NI	2004
Analista Administrativo	50	NS	2004
Técnico Administrativo	40	NI	2004
Especialista em Regulação	226	NS	2005
Técnico em Regulação	75	NI	2006
Analista Administrativo	92	NS	2005
Especialista em Regulação	69	NS	2008
Analista Administrativo	75	NS	2008
Técnico em Regulação	74	NI	2008
Técnico Administrativo	29	NI	2008

QUADRO XI - COMPOSIÇÃO DA FORÇA DE TRABALHO			
CARGO EFETIVO	QUADRO PRÓPRIO	EXTRA QUADRO	IDADE MÉDIA
Administrador	2		48,50
Ag de Telecom e Eletricidade	69		48,98
Agente Administrativo	85		46,83
Agente de Portaria	5		46,20
Agente Operac. de Telec.e Eletr.	1		55,00
Auditor	1		36,00
Aux. Operac. Serv. Diversos	1		57,00
Contador	1		51,00
Datilografo	5		47,00
Desenhista	1		51,00
Economista	3		53,33
Engenheiro	17		52,73
Engenheiro de Operações	4		48,25
Estatístico	1		58,00
Motorista Oficial	1		58,00
Programador	2		52,00
Radiotelegrafista	1		65,00
S/cargo	0	412	41,28
Tec. Comunicação Social	1		56,00
Tec de Nível Superior	1		51,00
Técnico de Contabilidade	1		47,00
<b>Total</b>	<b>203</b>	<b>412</b>	<b>51,00</b>

QUADRO X - CARREIRAS ESTRUTURADAS		
CARGO EFETIVO	QUANTIDADE	IDADE MÉDIA
Analista Administrativo	127	34,79
Esp. Reg de Serv. Pub de Telecom.	525	36,64
Técnico Administrativo	26	29,56
Tec. Reg de Serv. Pub de Telecom.	318	34,85
<b>Total</b>	<b>996</b>	<b>35,71</b>

QUADRO XII - FORÇA DE TRABALHO, SEGUNDO O TIPO DE VÍNCULO										
SITUAÇÃO VÍNCULO	dez/00	dez/01	dez/02	dez/03	dez/04	dez/05	dez/06	dez/07	jun/08	
Ativo permanente	235	235	277	261	215	889	850	1239	2166	
Contrato temporario	478	584	668	689	620	595	322	1	0	
Nomeado cargo comis.	73	79	105	94	111	125	106	89	48	
Req. outros Orgaos	163	214	349	230	243	240	216	178	4	
Requisitado	34	28	38	36	38	40	16	16	48	
Estagiário	0	0	0	0	0	0	0	0	270	
<b>Total</b>	<b>983</b>	<b>1140</b>	<b>1437</b>	<b>1310</b>	<b>1227</b>	<b>1889</b>	<b>1510</b>	<b>1523</b>	<b>2536</b>	

QUADRO XV - FORÇA DE TRABALHO POR UF																										
AC	AL	AM	AP	BA	CE	DF	ES	GO	MA	MG	MS	MT	PA	PB	PE	PI	PR	RJ	RN	RO	RR	RS	SC	SE	SP	TO
6	6	27	8	48	42	820	13	43	10	72	16	13	38	10	40	9	55	86	9	7	6	50	16	7	145	9

Quadro XVIII - DESPESA COM PESSOAL							
	2002	2003	2004	2005	2006	2007	2008-Dotação
	72.295.710,39	78.099.784,90	74.129.400,78	86.818.659,27	106.963.927,64	128.442.448,73	172.720.765,00