

Agência Nacional de Águas - ANA
Ministério do Meio Ambiente

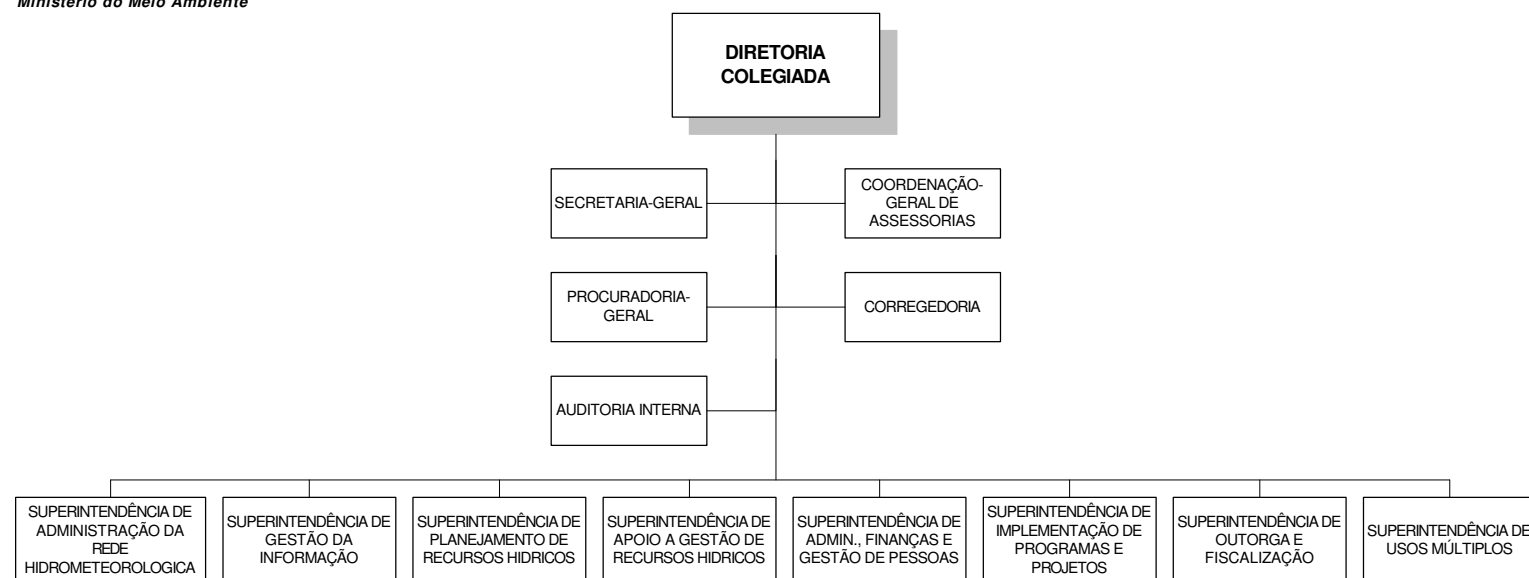

Fonte: www.ana.gov.br

FORÇA DE TRABALHO

Nível Superior	157
Nível Intermediário	2
Nível Auxiliar	0
S/cargo	111
TOTAL	270

CARGO EFETIVO	QUADRO PRÓPRIO	EXTRA QUADRO	IDADE MÉDIA
Agente Administrativo	2		50,50
Analista de Sistema	1		61,00
Engenheiro	1		51,00
S/cargo		111	44,26
Total	4	111	50,75

Quantidade prevista por nível		
Auxiliar	Intermediário	Superior
0	0	0

CARGO EFETIVO	QUANTIDADE	IDADE MÉDIA
Analista Administrativo	33	34,56
Especialista em Geoprocessamento	14	42,00
Especialista em Rec Hídricos	108	40,35
Total	47	38,28

Ato Normativo	Cargo	Nível de Escolaridade	Órgão	Quantitativo de cargos
Não há				

Cargo	Vagas	Nível de Escolaridade	Ano
Analista Administrativo	30	NS	2006
Especialista em Geoprocessamento	5	NS	2006
Especialista em Rec Hídricos	30	NS	2006

SITUAÇÃO VÍNCULO	dez/00	dez/01	dez/02	dez/03	dez/04	dez/05	dez/06	dez/07	jul/08
Ativo permanente	0	0	3	1	97	91	142	164	159
Contrato temporario	0	54	55	45	0	0	0	0	0
Estagiario	0	0	0	0	0	0	0	0	33
Cargo em comis. S/ vinc.	0	43	42	46	56	62	46	48	47
Req. outros Orgaos	0	9	10	8	6	9	4	3	3
Requisitado	0	32	39	36	38	41	31	27	28
Total	0	138	149	136	197	203	223	242	270

AC	AL	AM	AP	BA	CE	DF	ES	GO	MA	MG	MS	MT	PA	PB	PE	PI	PR	RJ	RN	RO	RR	RS	SC	SE	SP	TO
0	0	0	0	0	0	267	0	0	0	3	0	0	0	0	0	0	0	0	0	0	0	0	0	0	0	0

	2002	2003	2004	2005	2006	2007	2008-Dotação
	12.341.146,52	10.924.825,69	12.050.038,00	11.680.871,22	23.177.075,38	23.425.317,76	27.011.031,00

CARGOS E FUNÇÕES

Total Força de Trabalho	270
Total Cargos e Funções	434
Coefficiente do Órgão	1,607
Coefficiente médio APF	0,130

Cargo	Qty.	Valor Unitário (R\$)	Impacto Mensal	Impacto Anual
CD I	1	11.500,82	12.459,22	153.305,93
CD II	4	10.925,78	47.345,05	582.562,59
CGE-I	14	10.350,73	156.986,07	1.931.653,23
CGEII	0	9.200,65	0,00	0,00
CGE-III	14	8.625,61	130.821,75	1.609.711,34
CGE-IV	38	5.750,40	236.724,80	2.912.807,62
CA-I	0	9.200,65	0,00	0,00
CA-II	12	8.625,61	112.132,93	1.379.752,58
CA-III	1	2.587,69	2.803,33	34.493,91
CAS-I	5	2.156,41	11.680,55	143.724,73
CAS-II	3	1.868,89	6.073,89	74.736,91
CCT-V	31	2.186,60	73.433,32	903.568,72
CCT-IV	0	1.507,88	0,00	0,00
CCT-III	41	962,48	42.750,15	526.024,19
CCT-II	0	848,48	0,00	0,00
CCT-I	0	751,29	0,00	0,00
TOTAL	164	87.049,97	833.211,07	10.252.341,74

	2002	2003	2004	2005	2006	2007	2008
CD-I	1	1	1	1	1	1	1
CD-2	4	4	4	4	4	4	4
CGE-I	0	0	0	15	15	14	14
CGEII	22	22	15	2	0	0	0
CGE-III	14	14	16	15	13	14	14
CGE-IV	19	19	28	25	37	38	38
CA-I	0	0	0	0	0	0	0
CA-II	12	12	11	8	12	12	12
CA-III	0	0	0	0	1	1	1
CAS-I	2	2	4	9	6	5	5
CAS-II	0	0	9	6	4	3	3
CCT-V	38	38	27	26	31	31	31
CCT-IV	0	0	0	0	0	0	0
CCT-III	2	2	2	7	33	41	41
CCT-II	0	0	0	0	0	0	0
CCT-I	1	1	10	21	0	0	0
Total	115	115	127	139	157	164	164

Ano	2002	2008	Evolução
Força de Trabalho	149	270	81,21%
CD-1	1	1	0,00%
CD-2	4	4	0,00%
CGE-I	0	14	0,00%
CGEII	22	0	-100,00%
CGE-III	14	14	0,00%
CGE-IV	19	38	100,00%
CA-I	0	0	0,00%
CA-II	12	12	0,00%
CA-III	0	1	0,00%
CAS-I	2	5	150,00%
CAS-II	0	3	0,00%
CCT-V	38	31	-18,42%
CCT-IV	0	0	0,00%
CCT-III	2	41	1950,00%
CCT-II	0	0	0,00%
CCT-I	1	0	-100,00%
Total	264	434	64,39%