Departamento Nacional de Infra-Estrutura de Transportes - DNIT

Departamento Nacional de Infra-Estrutura de Transportes-DNIT
Ministério dos Transportes

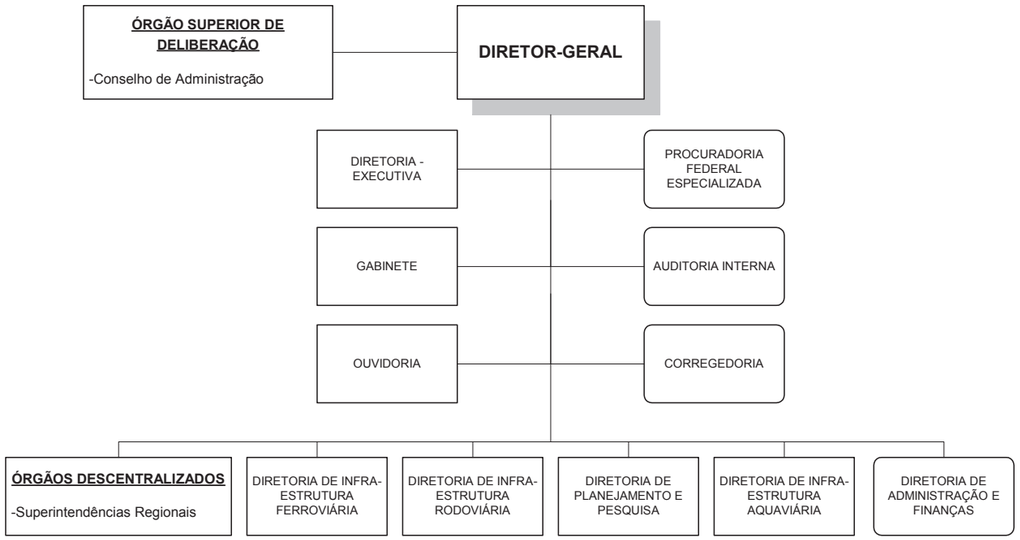

Base Legal
Decreto n°5765 de 27/04/06

Convenção
Órgãos Seccionais

CARGOS E FUNÇÕES

QUADRO V - CARGOS E FUNÇÕES

Cargo/ função	Qtd.	DAS Unit.	Em DAS Unit.	Custo Anual
NE	0	5,4	0	0,00
101.6	1	5,28	5,28	171.304,36
101.5	7	4,25	29,75	964.078,92
101.4	50	3,23	161,5	5.243.441,61
101.3	46	1,91	87,86	2.849.131,61
101.2	8	1,27	10,16	330.334,10
101.1	61	1	61	1.977.606,40
Subtotal 1	**173**		**355,55**	**11.535.897,00**
102.6	0	5,28	0	0
102.5	0	4,25	0	0,00
102.4	2	3,23	6,46	209.737,66
102.3	0	1,91	0	0,00
102.2	14	1,27	17,78	578.084,67
102.1	10	1	10	324.197,77
Subtotal 2	**26**		**34,24**	**1.112.020,11**
Subtotal 3	**199**		**389,79**	**12.647.917,11**
FG-1	105		0	20.985,07
FG-2	40		0	24.214,40
FG-3	70		0	24.833,07
Subtotal 4	**215**		**0**	**70.032,53**
DAS+FG	**414**		**389,79**	**12.717.949,65**
FCT: 1- 8	34			1.205.941,10
FCT: 9 -15	236			3.082.823,63
Subtotal 5	**270**			**4.288.764,73**
TOTAL	**684**			**17.006.714,38**

Quadro VI – EVOLUÇÃO DA FORÇA DE TRABALHO E DOS COMISSIONAMENTOS

Ano	2002	2008	Evolução
Força de Trabalho	1349	3194	136,77%
DAS	162	199	22,84%
FG	434	215	-50,46%
FCT	278	270	-2,88%

QUADRO VIII
FORÇA DE TRABALHO x CARGOS/FUNÇÕES

Total Força de Trabalho	3194
Total Cargos e Funções	684
Coeficiente do Órgão	0,214%
Coeficiente médio APF	0,137%

QUADRO XIII
EVOLUÇÃO DOS CARGOS APROVADOS

	2002	2003	2004	2005	2006	2007	2008
NES	0	0	0	0	0	0	0
DAS 6	1	1	1	1	1	1	1
DAS 5	5	5	5	5	7	7	7
DAS 4	21	21	35	35	52	52	52
DAS 3	65	65	51	51	46	46	46
DAS 2	22	22	22	22	22	22	22
DAS 1	48	48	71	71	71	71	71
Total	162	162	185	185	199	199	199

QUADRO XIV
DAS - VÍNCULO DOS OCUPANTES

	Com	%	Sem	%	Vagos	%	Total
DAS 6	0	0,0%	1	100,0%	0	0,0%	1
DAS 5	3	42,9%	4	57,1%	0	0,0%	7
DAS 4	29	55,8%	18	34,6%	5	9,6%	52
DAS 3	34	73,9%	6	13,0%	6	13,0%	46
DAS 2	16	72,7%	4	18,2%	2	9,1%	22
DAS 1	64	90,1%	6	8,5%	1	1,4%	71
Total	146	73,4%	39	19,6%	14	7,0%	199

FORÇA DE TRABALHO

QUADRO XI– COMPOSIÇÃO DA FORÇA DE TRABALHO

CARGO EFETIVO	QUADRO PRÓPRIO	EXTRA QUADRO
Administrador	14	
Agente Administrativo	811	
Agente de Atividades Agropecua	2	
Agente de Portaria	146	
Agente de Vigilancia	14	
Agente Telec e Eletricidade	10	
Analista de Informacoes	1	
Analista de Sistemas	1	
Arquiteto	3	
Arquivista	6	
Artif de Carpint e Marcenaria	10	
Artif de Elet e Comunicacoes	19	
Artifice de Artes Graficas	10	
Artifice de Est de Obras e Met	9	
Artifice de Estr de Obras e Me	3	
Artifice de Mecanica	37	
Assistente Social	5	
Auditor	2	
Auxil Operac Servicos Diversos	68	
Bibliotecario	4	
Comandante de Aeronave	1	
Contador	7	
Datilografo	144	
Desenhista	14	
Economista	17	
Enfermeiro	2	
Engenheiro Agronomo	3	
Engenheiro de Operacoes	12	
Estatistico	2	
Farmaceutico	1	
Medico	13	
Motorista Oficial	112	
Odontologo	3	
Psicologo	1	
Reporter	1	
S/Cargo		269
Tec Suporte Infra-Estrut de Tr	249	
Tecnico Administrativo	105	
Tecnico de Contabilidade	40	
Tecnico de Estradas	11	
Tecnico de Nivel Superior	2	
Tecnico em Comunic Social	4	
Tecnico Nivel Medio	5	
Tecnologista	12	
Telefonista	21	
TOTAL	1957	269

QUADRO IX – PERFIL DA FORÇA DE TRABALHO

Nível Superior	897
Nível Médio	2020
Nível Auxiliar	8
S/cargo	269
TOTAL	3194

QUADRO XVII – TAC/TERCEIRIZADOS

Sede/DF	392
SR GO/DF	16
Total	408

QUADRO X – CARREIRAS ESTRUTURADAS

Analista em Infra-Estrut de Transp	276
Agente de Serv de Engenharia	169
Analista Administrativo	151
Engenheiro	357
Total	953

QUADRO VII - SUBSTITUIÇÃO DE TERCEIRIZADOS

Cronograma

2006	2007	2008	2009	2010	Total

Quantidade prevista por nível

Auxiliar	Intermediário	Superior
0	421	145

Quadro XVII – Relação dos atos normativos que aumentam os cargos efetivos em 2008

Ato Normativo	Cargo	Nível de Escolaridade	Órgão	Quantitativo de cargos
Não há				

QUADRO XII - FORÇA DE TRABALHO, SEGUNDO O TIPO DE VÍNCULO

SITUAÇÃO VÍNCULO	dez/02	dez/03	dez/04	dez/05	dez/06	dez/07	mar/08
Anistiado ADCT CF	1	1	1	1	1	0	0
Ativo permanente	1280	1820	2333	2304	2800	2969	2919
Estagiario	0	0	0	0	0	0	169
Excedente a lotacao	0	0	0	1	6	6	6
Nomeado cargo comis.	49	54	66	79	45	52	53
Req. outros Orgaos	7	9	14	18	25	21	25
Requisitado	12	31	25	28	29	23	22
TOTAL	1330	1875	2400	2385	2852	3027	3147

Quadro XVI – CONCURSOS AUTORIZADOS

Cargo	Vagas	Nível de Escolaridade	Ano
Analista de Infra-Estrutura de Transportes	100	NS	2008
Analista em Infraestrutura e Transportes	100	NS	2007
Técnico em Infraestrutura e Transportes	100	NI	2007
Analista Administrativo	65	NS	2007
Técnico Administrativo	20	NI	2007
Analista de Infra-Estrutura de Transportes	200	NS	2005
Analista Administrativo	130	NS	2005
Técnico Administrativo	100	NI	2005
Técnico de Suporte de Infra-Estrutura de Transportes	200	NI	2005

QUADRO XV - FORÇA DE TRABALHO POR UF

AC	AL	AM	AP	BA	CE	DF	ES	GO	MA	MG	MS	MT	PA	PB	PE	PI	PR	RJ	RN	RO	RR	RS	SC	SE	SP	TO
0	45	114	0	99	82	583	73	104	96	272	74	91	198	67	84	54	130	472	58	114	0	135	111	32	63	43