

Agência Nacional de Transportes Terrestres-ANTT
Ministério dos Transportes

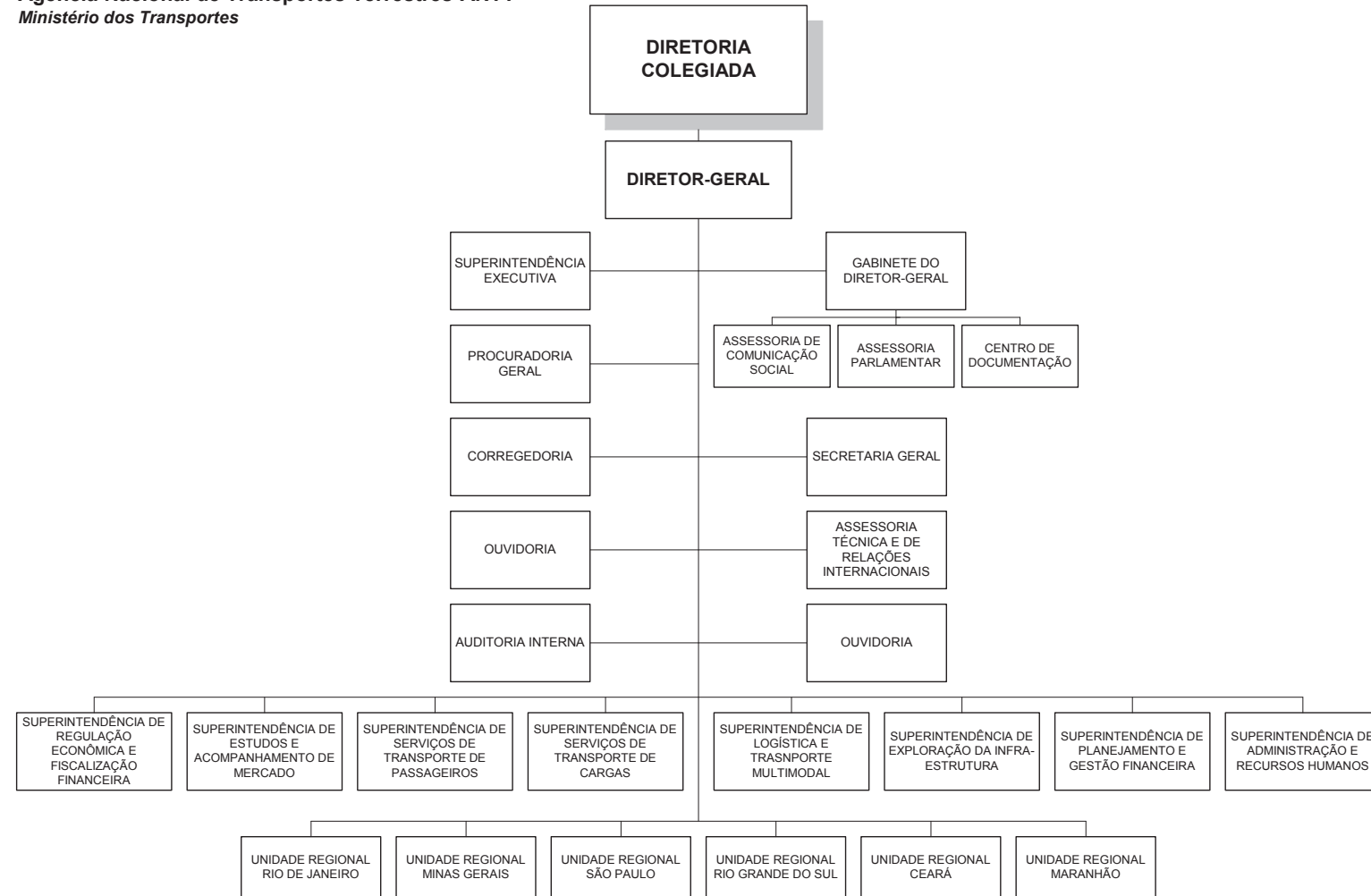

FORÇA DE TRABALHO

| QUADRO IX - PERFIL DA FORÇA DE TRABALHO | |
|---|------------|
| Nível Superior | 152 |
| Nível Médio | 522 |
| Nível Auxiliar | 1 |
| Sem Informação | 311 |
| TOTAL | 986 |

| QUADRO VIII FORÇA DE TRABALHO x | |
|---------------------------------|--------|
| Total Força de Trabalho | 986 |
| Total Cargos e Funções | 335 |
| Coefficiente do Órgão | 0,340% |
| Coefficiente médio APF | 0,137% |

| QUADRO X - CARREIRAS ESTRUTURADAS | |
|-----------------------------------|------------|
| ESP EM REG DE SERV DE TRANSP T | 112 |
| TEC EM REG DE SERV DE TRANSP T | 260 |
| ANALISTA ADMINISTRATIVO | 22 |
| TECNICO ADMINISTRATIVO | 93 |
| Total | 487 |

| QUADRO VII - SUBSTITUIÇÃO DE TERCEIRIZADOS | | | | | |
|--|---------------|----------|------|------|-------|
| Cronograma | | | | | |
| 2006 | 2007 | 2008 | 2008 | 2010 | Total |
| | | | | | |
| Quantidade prevista por nível | | | | | |
| Auxiliar | Intermediário | Superior | | | |
| 0 | 105 | 0 | | | |

| QUADRO XI - COMPOSIÇÃO DA FORÇA DE TRABALHO | | |
|---|----------------|--------------|
| CARGO EFETIVO | QUADRO PRÓPRIO | EXTRA QUADRO |
| ADMINISTRADOR | 3 | |
| AGENTE ADMINISTRATIVO | 126 | |
| AUX OPERAC SERV DIVERSOS | 2 | |
| CONTADOR | 1 | |
| DATILOGRAFO | 10 | |
| DESENHISTA | 1 | |
| ECONOMISTA | 1 | |
| ENGENHEIRO | 8 | |
| MOTORISTA OFICIAL | 8 | |
| Sem cargo | | 311 |
| TOTAL | 160 | 311 |

CARGOS E FUNÇÕES

| Quadro VI - EVOLUÇÃO DA FORÇA DE TRABALHO E DOS COMISSIONAMENTOS | | | |
|--|------|------|----------|
| Ano | 2002 | 2007 | Evolução |
| Força de Trabalho | 360 | 986 | 173,89% |
| CD-1 | 1 | 1 | 0,00% |
| CD-2 | 4 | 4 | 0,00% |
| CGE-I | 8 | 9 | 12,50% |
| CGEII | 29 | 28 | -3,45% |
| CGE-III | 15 | 16 | 6,67% |
| CGE-IV | 25 | 41 | 64,00% |
| CA-I | 9 | 3 | -66,67% |
| CA-II | 6 | 9 | 50,00% |
| CA-III | 9 | 23 | 155,56% |
| CAS-I | 27 | 33 | 22,22% |
| CAS-II | 38 | 42 | 10,53% |
| CCT-V | 34 | 22 | -35,29% |
| CCT-IV | 53 | 33 | -37,74% |
| CCT-III | 55 | 21 | -61,82% |
| CCT-II | 52 | 22 | -57,69% |
| CCT-I | 45 | 28 | -37,78% |

| QUADRO V - CARGOS E FUNÇÕES | | | | |
|-----------------------------|------------|----------------------|-------------------|----------------------|
| CARGO | QUANT. | VALOR UNITÁRIO (R\$) | IMPACTO MENSAL | IMPACTO ANUAL |
| CD-1 | 1 | 8.280,00 | 8.970,00 | 110.372,40 |
| CD-2 | 4 | 7.866,00 | 34.086,00 | 419.415,12 |
| CGE-I | 9 | 7.452,00 | 72.657,00 | 894.016,44 |
| CGEII | 28 | 6.624,00 | 200.928,00 | 2.472.341,76 |
| CGE-III | 16 | 6.210,00 | 107.640,00 | 1.324.468,80 |
| CGE-IV | 41 | 4.140,00 | 183.885,00 | 2.262.634,20 |
| CA-I | 3 | 6.624,00 | 21.528,00 | 264.893,76 |
| CA-II | 9 | 6.210,00 | 60.547,50 | 745.013,70 |
| CA-III | 23 | 1.863,00 | 46.419,75 | 571.177,17 |
| CAS-I | 33 | 1.552,50 | 55.501,88 | 682.929,23 |
| CAS-II | 42 | 1.345,00 | 61.197,50 | 753.011,70 |
| CCT-V | 22 | 1.574,24 | 37.519,39 | 461.661,62 |
| CCT-IV | 33 | 1.150,40 | 41.126,80 | 506.049,46 |
| CCT-III | 21 | 692,93 | 15.764,16 | 193.971,89 |
| CCT-II | 22 | 610,86 | 14.558,83 | 179.140,80 |
| CCT-I | 28 | 540,89 | 16.407,00 | 201.881,78 |
| TOTAL | 335 | 62.735,82 | 978.736,80 | 12.042.979,84 |

| QUADRO XIII EVOLUÇÃO DOS CARGOS APROVADOS | | | | | | | | |
|---|------------|------------|------------|------------|------------|------------|------------|--|
| | 2002 | 2003 | 2004 | 2005 | 2006 | 2007 | 2008 | |
| CD-1 | 1 | 1 | 1 | 1 | 1 | 1 | 1 | |
| CD-2 | 4 | 4 | 4 | 4 | 4 | 4 | 4 | |
| CGE-I | 8 | 8 | 9 | 9 | 9 | 9 | 9 | |
| CGEII | 29 | 28 | 28 | 28 | 28 | 28 | 28 | |
| CGE-III | 15 | 13 | 14 | 14 | 16 | 16 | 16 | |
| CGE-IV | 25 | 33 | 37 | 39 | 40 | 41 | 41 | |
| CA-I | 9 | 8 | 5 | 5 | 3 | 3 | 3 | |
| CA-II | 6 | 7 | 9 | 7 | 9 | 9 | 9 | |
| CA-III | 9 | 9 | 16 | 19 | 22 | 23 | 23 | |
| CAS-I | 27 | 27 | 31 | 33 | 33 | 33 | 33 | |
| CAS-II | 38 | 38 | 43 | 46 | 42 | 42 | 42 | |
| CCT-V | 34 | 34 | 25 | 26 | 23 | 22 | 22 | |
| CCT-IV | 53 | 53 | 47 | 43 | 37 | 33 | 33 | |
| CCT-III | 55 | 53 | 28 | 22 | 20 | 21 | 21 | |
| CCT-II | 52 | 39 | 27 | 25 | 22 | 22 | 22 | |
| CCT-I | 45 | 37 | 31 | 31 | 29 | 28 | 28 | |
| Total | 410 | 392 | 355 | 352 | 338 | 335 | 335 | |

| Quadro XVI - CONCURSOS AUTORIZADOS | | | |
|--|-------|-----------------------|------|
| Cargo | Vagas | Nível de Escolaridade | Ano |
| Especialista em Regulação de Serviços de Transportes | 65 | NS | 2007 |
| Técnico em Regulação de Serviços de Transportes Terrestres | 228 | NI | 2007 |
| Analista Administrativo | 25 | NS | 2007 |
| Técnico Administrativo | 37 | NI | 2007 |
| Analista Administrativo | 7 | NS | 2005 |
| Técnico Administrativo | 8 | NI | 2005 |
| Especialista em Reg. de Serv. de Transp. Terrestres | 20 | NS | 2005 |
| Técnico em Reg. de Serv. Transp. Terrestres | 63 | NI | 2005 |
| Especialista em Reg. de Serv. de Transp. Terrestres | 24 | NS | 2004 |
| Especialista em Reg. de Serv. de Transp. Terrestres | 101 | NI | 2004 |
| Técnico em Reg. de Serv. Transp. Terrestres | 100 | NI | 2004 |
| Técnico em Reg. de Serv. Transp. Terrestres | 85 | NI | 2004 |
| Técnico em Reg. de Serv. Transp. Terrestres | 89 | NI | 2004 |
| Analista Administrativo | 30 | NS | 2004 |
| Técnico Administrativo | 105 | NI | 2004 |

| Quadro XVII - Relação dos atos normativos que aumentam os cargos efetivos em 2008 | | | | |
|---|-------|-----------------------|-------|------------------------|
| Ato Normativo | Cargo | Nível de Escolaridade | Órgão | Quantitativo de cargos |
| Não há | | | | |

| QUADRO XII - FORÇA DE TRABALHO, SEGUNDO O TIPO DE VÍNCULO | | | | | | | | | |
|---|----------|----------|------------|------------|------------|------------|-------------|------------|--|
| SITUAÇÃO VÍNCULO | dez/00 | dez/01 | dez/02 | dez/03 | dez/04 | dez/05 | dez/06 | nov/07 | |
| Ativo permanente | 0 | 0 | 8 | 184 | 175 | 516 | 662 | 676 | |
| Contrato temporario | 0 | 0 | 97 | 91 | 82 | 79 | 47 | 1 | |
| Nomeado cargo comis. | 0 | 0 | 110 | 137 | 166 | 200 | 182 | 185 | |
| Req. outros Orgaos | 0 | 0 | 107 | 128 | 136 | 137 | 104 | 105 | |
| Requisitado | 0 | 0 | 38 | 39 | 38 | 28 | 23 | 19 | |
| TOTAL | 0 | 0 | 360 | 579 | 597 | 960 | 1018 | 986 | |

| QUADRO XV - FORÇA DE TRABALHO POR UF | | | | | | | | | | | | | | | | | | | | | | | | | | |
|--------------------------------------|----|----|----|----|----|-----|----|----|----|----|----|----|----|----|----|----|----|----|----|----|----|----|----|----|----|----|
| AC | AL | AM | AP | BA | CE | DF | ES | GO | MA | MG | MS | MT | PA | PB | PE | PI | PR | RJ | RN | RO | RR | RS | SC | SE | SP | TO |
| 0 | 2 | 3 | 0 | 9 | 39 | 510 | 4 | 4 | 16 | 66 | 3 | 3 | 6 | 2 | 4 | 3 | 23 | 99 | 4 | 4 | 1 | 70 | 14 | 3 | 94 | 0 |