Ministerio dos Transportes - MT

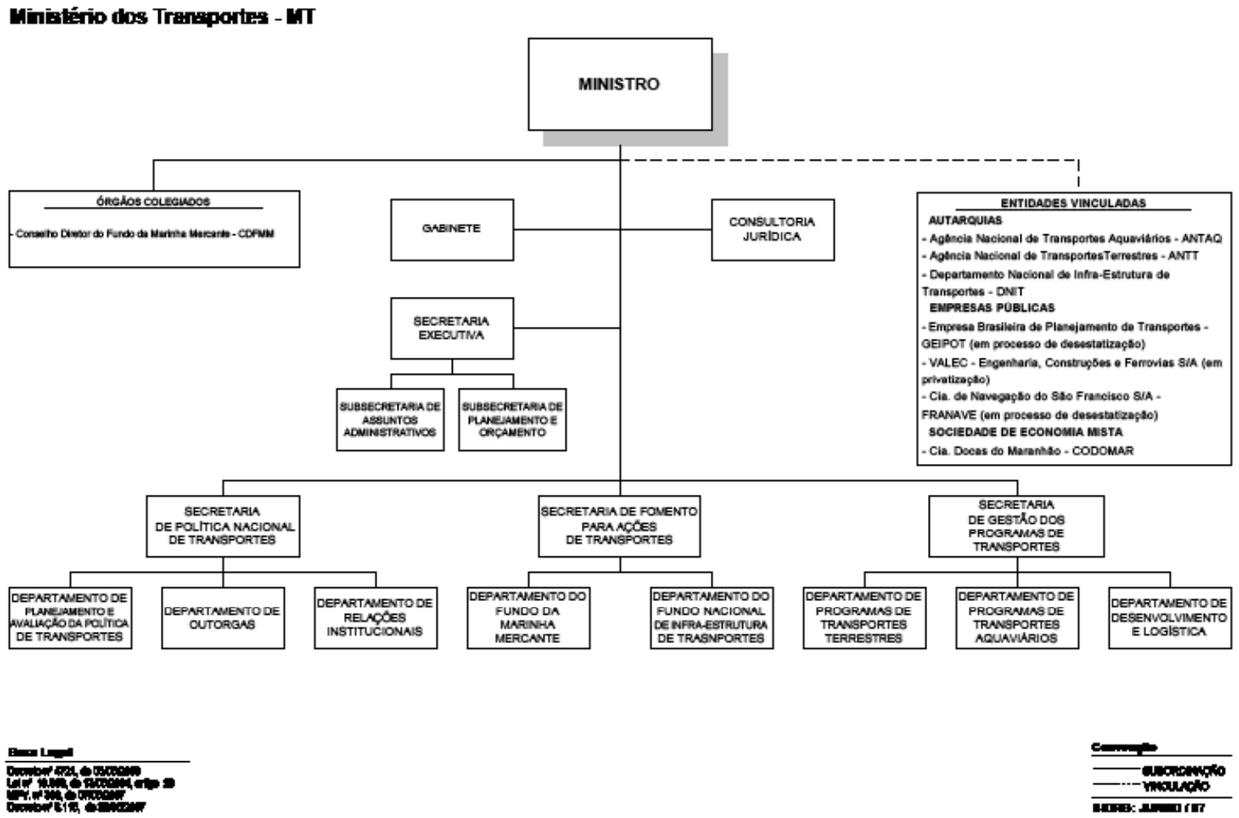

FORÇA DE TRABALHO

QUADRO XI– COMPOSIÇÃO DA FORÇA DE TRABALHO

CARGO EFETIVO	QUADRO PRÓPRIO	EXTRA QUADRO
Administrador	34	
Agente Administrativo	338	
Agente de Portaria	85	
Agente de Vigilancia	28	
Agente Servicos Engenharia	10	
Analista de Sistema	15	
Arquiteto	1	
Arquivista	3	
Artif de Carpint Marcenaria	4	
Artif de Eletric Comunicacoes	5	
Artifice de Mecanica	10	
Assistente Administrativo	1	
Assistente Juridico	2	
Assistente Social	2	
Aux Operac de Serv Diversos	39	
Aux Operac de Serv Engenharia	2	
Auxiliar de Artifice	5	
Bibliotecario	3	
Contador	14	
Datilografo	16	
Desenhista	6	
Economista	17	
Eletricista	1	
Engenheiro	28	
Engenheiro de Operacoes	1	
Estatistico	3	
Geologo	1	
Medico	1	
Motorista Oficial	19	
Operador de Computador	6	
Pedreiro	1	
Psicologo	2	
S/Cargo		449
Soldador	2	
Tec em Recursos Hidricos	1	
Tecnico de Contabilidade	15	
Tecnico de Nivel Medio	28	
Tecnico de Nivel Superior	70	
Tecnico em Assuntos Educaciona	3	
Tecnico em Comunicacao Social	2	
Telefonista	6	
TOTAL	830	449

QUADRO IX – PERFIL DA FORÇA DE TRABALHO

Nível Superior	204
Nível Médio	617
Nível Auxiliar	30
S/cargo	449
TOTAL	1300

Quadro XVI – CONCURSOS AUTORIZADOS

Cargo	Vagas	Nível de Escolaridade	Ano
Não há			

QUADRO X – CARREIRAS ESTRUTURADAS

Não há	0
Total	0

QUADRO VII - SUBSTITUIÇÃO DE TERCEIRIZADOS

Cronograma

2006	2007	2008	2009	2010	Total

Quantidade prevista por nível

Auxiliar	Intermediário	Superior
0	0	0

Quadro XVII – Relação dos atos normativos que aumentam os cargos efetivos em 2008

Ato Normativo	Cargo	Nível de Escolaridade	Órgão	Quantitativo de cargos
Não há				

CARGOS E FUNÇÕES

QUADRO V - CARGOS E FUNÇÕES

Cargo/ função	Qtd.	DAS Unit.	Em DAS Unit.	Custo Anual
NE	1	5,4	5,4	176.230,18
101.6	3	5,28	15,84	513.913,09
101.5	12	4,25	51	1.652.706,72
101.4	36	3,23	116,28	3.775.277,96
101.3	28	1,91	53,48	1.734.254,02
101.2	64	1,27	81,28	2.642.672,80
101.1	76	1	76	2.463.903,05
Subtotal 1	**220**		**399,28**	**12.958.957,83**
102.5	5	4,25	21,25	688.627,80
102.4	15	3,23	48,45	1.573.032,48
102.3	8	1,91	15,28	495.501,15
102.2	36	1,27	45,72	1.486.503,45
102.1	31	1	31	1.005.013,09
Subtotal 2	**95**		**161,7**	**5.248.677,97**
Subtotal 3	**315**		**560,98**	**18.207.635,80**
FG-1	61		0	320.022,27
FG-2	68		0	274.429,87
FG-3	85		0	263.851,33
Subtotal 4	**214**		**0**	**858.303,47**
DAS+FG	**529**		**560,98**	**19.065.939,27**
FCT: 1- 8	18			515.200,77
FCT: 9 -15	102			1.538.372,51
Subtotal 5	**120**			**2.053.573,28**
TOTAL	**649**			**21.119.512,55**

Quadro VI – EVOLUÇÃO DA FORÇA DE TRABALHO E DOS COMISSIONAMENTOS

Ano	2002	2008	Evolução
Força de Trabalho	2047	1300	-36,49%
DAS	487	314	-35,52%
FG	377	214	-43,24%
FCT	120	120	0,00%

QUADRO VIII
FORÇA DE TRABALHO x CARGOS/FUNÇÕES

Total Força de Trabalho	1300
Total Cargos e Funções	649
Coeficiente do Órgão	0,499%
Coeficiente médio APF	0,137%

QUADRO XIII
EVOLUÇÃO DOS CARGOS APROVADOS

	2002	2003	2004	2005	2006	2007	2008
NES	0	1	1	1	1	1	1
DAS 6	3	3	3	3	3	4	3
DAS 5	18	18	18	18	18	22	17
DAS 4	56	54	54	54	54	63	51
DAS 3	28	38	38	38	38	54	36
DAS 2	137	100	100	100	100	113	100
DAS 1	245	120	120	120	120	144	107
Total	487	334	334	334	334	401	315

QUADRO XIV
DAS - VÍNCULO DOS OCUPANTES

	Com	Sem	Vagos	Total
DAS 6	2	2	0	4
DAS 5	16	4	2	22
DAS 4	42	19	2	63
DAS 3	37	13	4	54
DAS 2	79	32	2	113
DAS 1	80	63	1	144
Total	256	133	11	400

QUADRO XII - FORÇA DE TRABALHO, SEGUNDO O TIPO DE VÍNCULO

SITUAÇÃO VÍNCULO	dez/00	dez/01	dez/02	dez/03	dez/04	dez/05	dez/06	dez/07	mar/08
Anistiado ADCT CF	0	0	397	324	0	0	0	0	0
Ativo per L.8878/94	0	0	1	108	2	1	1	1	0
Ativo permanente	672	663	721	612	748	736	695	793	649
CLT ANS DEC JUDICIAL	440	495	171	80	48	57	2	7	7
CLT ANS JUD. CEDIDO	16	37	47	32	0	3	0	0	0
ESTAGIARIO	0	0	0	0	0	0	0	0	183
Excedente a lotacao	0	0	0	0	314	304	332	198	195
Natureza especial	3	2	3	2	3	3	2	1	0
Cargo comis. S/ vinc	330	326	483	387	473	508	355	383	162
Req. outros Orgaos	105	103	81	67	88	115	66	93	55
Requisitado	124	127	143	131	165	168	81	90	49
TOTAL	1128	1195	1337	1156	1112	1101	1030	999	1034

QUADRO XV - FORÇA DE TRABALHO POR UF

AC	AL	AM	AP	BA	CE	DF	ES	GO	MA	MG	MS	MT	PA	PB	PE	PI	PR	RJ	RN	RO	RR	RS	SC	SE	SP	TO
0	3	12	0	16	8	**1009**	4	0	5	8	0	0	21	2	19	0	3	135	4	0	0	14	7	1	29	0

Quadro XVIII - DESPESA COM PESSOAL	2002	2003	2004	2005	2006	2007	2008-Dotação
	1.388.529.967,68	1.413.454.252,36	1.518.345.459,49	1.550.868.954,92	1.606.446.543,93	1.720.571.698,53	1.718.175.514,00