

Agência Nacional de Saúde Suplementar - ANS
Ministério da Saúde

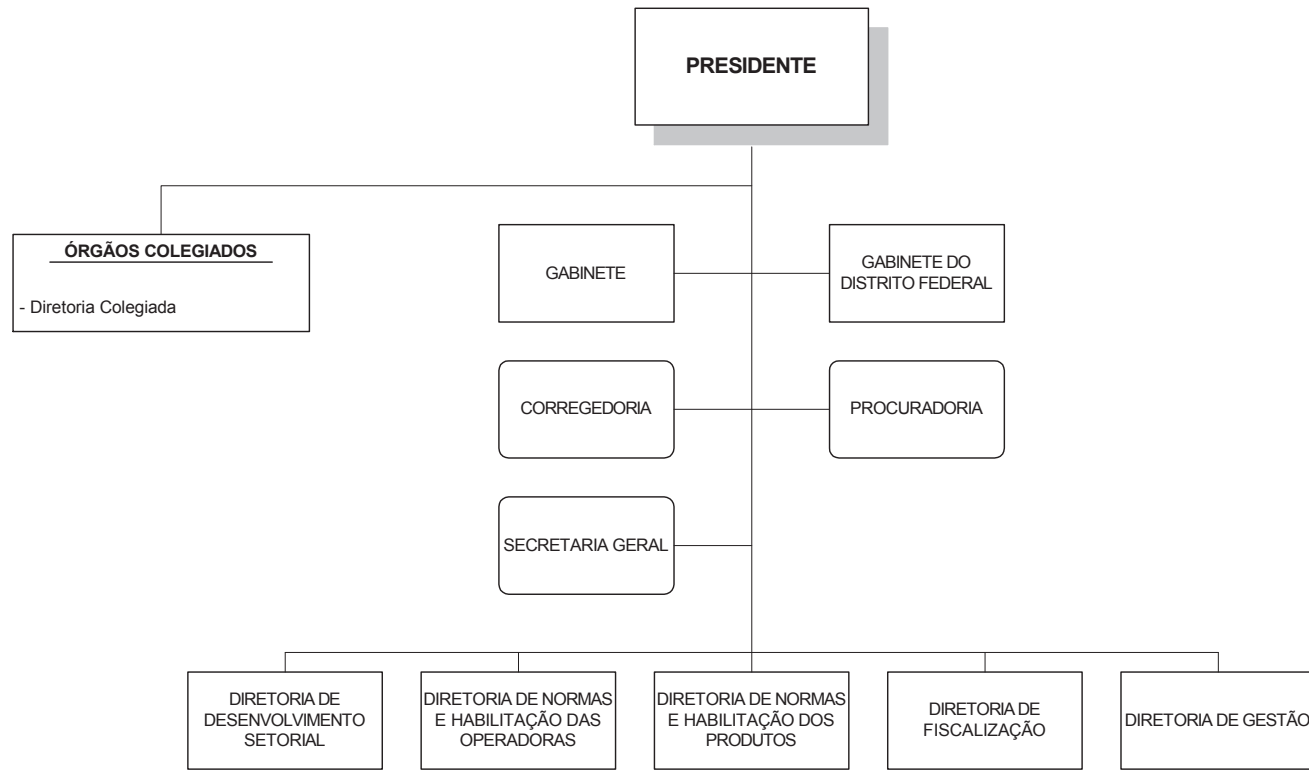

Base Legal
Resolução Normativa n°81 de 02.09.2004

Convenção
○ Órgãos Seccionais

CARGOS E FUNÇÕES

QUADRO V - CARGOS E FUNÇÕES				
CARGO	QUANT.	VALOR UNITÁRIO (R\$)	IMPACTO MENSAL	IMPACTO ANUAL
CD-1	1	8.280,00	8.970,00	110.372,40
CD-2	4	7.866,00	34.086,00	419.415,12
CGE-I	2	7.452,00	16.146,00	198.670,32
CGEII	19	6.624,00	136.344,00	1.677.660,48
CGE-III	30	6.210,00	201.825,00	2.483.379,00
CGE-IV	18	4.140,00	80.730,00	993.351,60
CA-I	5	6.624,00	35.880,00	441.489,60
CA-II	7	6.210,00	47.092,50	579.455,10
CA-III	10	1.863,00	20.182,50	248.337,90
CAS-I	0	1.552,50	0,00	0,00
CAS-II	0	1.345,00	0,00	0,00
CCT-V	25	1.574,24	42.635,67	524.615,48
CCT-IV	19	1.150,40	23.679,07	291.361,81
CCT-III	15	692,93	11.260,11	138.551,35
CCT-II	1	610,86	661,77	8.142,76
CCT-I	1	540,89	585,96	7.210,06
TOTAL	157	62.735,82	660.078,58	8.122.012,99

Quadro VI – EVOLUÇÃO DA FORÇA DE TRABALHO E DOS COMISSIONAMENTOS			
Ano	2002	2007	Evolução
Força de Trabalho	435	631	45,06%
CD-1	1	1	0,00%
CD-2	4	4	0,00%
CGE-I	2	2	0,00%
CGEII	19	19	0,00%
CGE-III	29	30	3,45%
CGE-IV	4	18	350,00%
CA-I	6	5	-16,67%
CA-II	11	7	-36,36%
CA-III	0	10	#DIV/0!
CAS-I	0	0	#DIV/0!
CAS-II	0	0	#DIV/0!
CCT-V	28	25	-10,71%
CCT-IV	46	19	-58,70%
CCT-III	8	15	87,50%
CCT-II	15	1	-93,33%
CCT-I	21	1	-95,24%

QUADRO XIII EVOLUÇÃO DOS CARGOS APROVADOS								
	2002	2003	2004	2005	2006	2007	2008	
CD-1	1	1	1	1	1	1	1	
CD-2	4	4	4	4	4	4	4	
CGE-I	2	2	2	2	2	2	2	
CGEII	19	19	19	19	19	19	19	
CGE-III	29	30	32	31	30	30	30	
CGE-IV	4	7	11	11	14	18	18	
CA-I	6	6	4	5	5	5	5	
CA-II	11	11	11	11	10	7	7	
CA-III	0	1	1	4	14	10	10	
CAS-I	0	0	0	0	0	0	0	
CAS-II	0	0	0	0	0	0	0	
CCT-V	28	27	27	24	20	25	25	
CCT-IV	46	43	36	35	20	19	19	
CCT-III	8	7	2	2	11	15	15	
CCT-II	15	2	1	1	0	1	1	
CCT-I	21	8	3	3	2	1	1	
Total	194	168	154	153	152	157	157	

FORÇA DE TRABALHO

QUADRO XI- COMPOSIÇÃO DA FORÇA DE TRABALHO		
CARGO EFETIVO	QUADRO PRÓPRIO	EXTRA QUADRO
Ag. Administrativo	3	
Ag. De Portaria	2	
Analista de Sistema	1	
Artífice de Carpintaria e Narcenaria	1	
Assistente Social	1	
Datilógrafo	1	
Enfermeiro	1	
Médico	9	
Operador de Computação	1	
Técnico em Assuntos Educacionais	1	
Técnico em Secretariado	1	
S/cargo		158
TOTAL	22	158

QUADRO VIII FORÇA DE TRABALHO x CARGOS/FUNÇÕES	
Total Força de Trabalho	631
Total Cargos e Funções	157
Coefficiente do Órgão	0,249%
Coefficiente médio APF	0,137%

QUADRO X – CARREIRAS ESTRUTURADAS	
Analista Administrativo	75
Esp. Em Regulação Saúde Suplementar	283
Técnico Administrativo	55
Técnico em Reg. Em Saúde Suplementar	38
Total	451

QUADRO XII - FORÇA DE TRABALHO, SEGUNDO O TIPO DE VÍNCULO								
SITUAÇÃO VÍNCULO	dez/00	dez/01	dez/02	dez/03	dez/04	dez/05	dez/06	fev/08
Ativo permanente	0	0	9	9	0	271	354	474
Contrato temporario	0	142	304	267	299	284	109	21
Estagiário	0	0	0	0	0	0	0	54
Nomeado cargo comis.	29	39	48	45	47	60	41	37
Req. outros Orgaos	7	18	14	6	17	21	12	11
Requisitado	43	57	60	75	71	76	29	34
TOTAL	79	256	435	402	434	712	545	631

QUADRO IX – PERFIL DA FORÇA DE TRABALHO	
Nível Superior	371
Nível Médio	102
Nível Auxiliar	0
Sem Informação	158
TOTAL	631

Quadro XVI – CONCURSOS AUTORIZADOS			
Cargo	Vagas	Nível de Escolaridade	Ano
Especialista em Regulação de Saúde Suplementar Nível Superior	62	NS	2007
Técnico em Regulação de Saúde Suplementar Nível Médio	28	NI	2007
Analista Administrativo	55	NS	2005
Especialista em Regulação de Saúde Suplementar Nível Superior	188	NS	2005
Técnico Administrativo	67	NI	2005

QUADRO VII - SUBSTITUIÇÃO DE TERCEIRIZADOS			
Quantidade prevista por nível			
Auxiliar	Intermediário	Superior	
49	138	0	

Quadro XVII – Relação dos atos normativos que aumentam os cargos efetivos em 2008				
Ato Normativo	Cargo	Nível de Escolaridade	Órgão	Quantitativo de cargos
Não há				

QUADRO XV - FORÇA DE TRABALHO POR UF																										
AC	AL	AM	AP	BA	CE	DF	ES	GO	MA	MG	MS	MT	PA	PB	PE	PI	PR	RJ	RN	RO	RR	RS	SC	SE	SP	TO
0	0	0	0	10	10	25	0	0	0	12	0	4	12	0	13	0	8	491	0	0	0	8	0	0	38	0

Quadro XVIII - DESPESA COM PESSOAL						
	2002	2003	2004	2005	2006	2007
	15.051.894,19	17.995.232,12	19.779.410,27	21.870.074,97	31.019.005,31	35.722.806,06