

Agência Nacional de Energia Elétrica - ANEEL

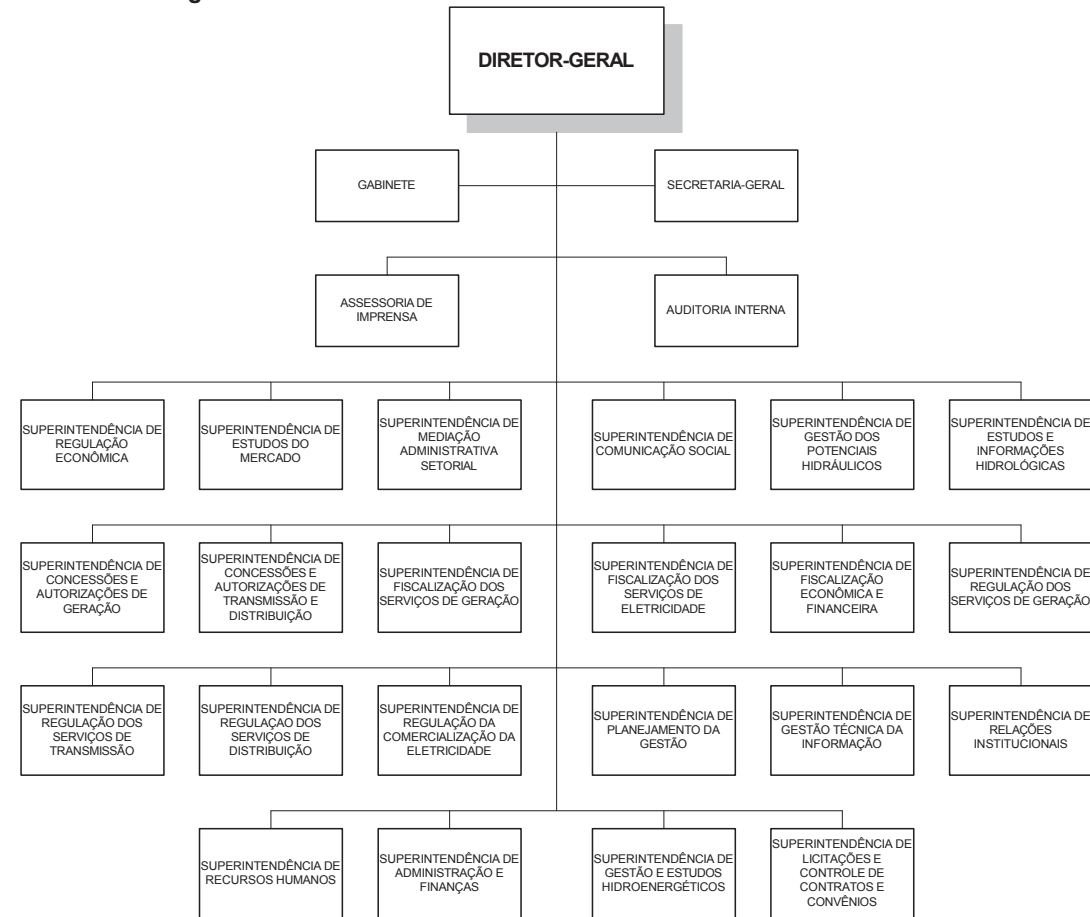

Regimento Interno : Portaria n°349 de 28.11.97 Alde rado pela Resolução Normativa ANEEL n° 116 de 29.11.2004

**CARGOS E FUNÇÕES**

QUADRO V - CARGOS E FUNÇÕES				
CARGO	QUANT.	VALOR UNITÁRIO (R\$)	IMPACTO MENSAL	IMPACTO ANUAL
CD-1	1	8.280,00	8.970,00	110.372,40
CD-2	4	7.866,00	34.086,00	419.415,12
CGE-I	25	7.452,00	201.825,00	2.483.379,00
CGEII	0	6.624,00	0,00	0,00
CGE-III	0	6.210,00	0,00	0,00
CGE-IV	5	4.140,00	22.425,00	275.931,00
CA-I	15	6.624,00	107.640,00	1.324.468,80
CA-II	31	6.210,00	208.552,50	2.566.158,30
CA-III	38	1.863,00	76.693,50	943.684,02
CAS-I	0	1.552,50	0,00	0,00
CAS-II	1	1.345,00	1.457,08	17.928,85
CCT-V	25	1.574,24	42.635,67	524.615,48
CCT-IV	19	1.150,40	23.679,07	291.361,81
CCT-III	10	692,93	7.506,74	92.367,57
CCT-II	10	610,86	6.617,65	81.427,64
CCT-I	11	540,89	6.445,61	79.310,70
<b>TOTAL</b>	<b>195</b>	<b>62.735,82</b>	<b>748.533,81</b>	<b>9.210.420,69</b>

Quadro VI – EVOLUÇÃO DA FORÇA DE TRABALHO E DOS COMISSONAMENTOS			
Ano	2002	2007	Evolução
Força de Trabalho	457	632	38,29%
CD-1	1	1	0,00%
CD-2	4	4	0,00%
CGE-I	30	25	-16,67%
CGEII	0	0	0,00%
CGE-III	0	0	0,00%
CGE-IV	1	5	400,00%
CA-I	10	15	50,00%
CA-II	25	31	24,00%
CA-III	30	38	26,67%
CAS-I	0	0	0,00%
CAS-II	5	1	-80,00%
CCT-V	29	25	-13,79%
CCT-IV	30	19	-36,67%
CCT-III	21	10	-52,38%
CCT-II	15	10	-33,33%
CCT-I	15	11	-26,67%

**FORÇA DE TRABALHO**

QUADRO XIII EVOLUÇÃO DOS CARGOS APROVADOS						
	2002	2003	2004	2005	2006	2007
CD-1	1	1	1	1	1	1
CD-2	4	4	4	4	4	4
CGE-I	30	30	31	31	31	25
CGEII	0	0	0	0	0	0
CGE-III	0	0	0	0	0	0
CGE-IV	1	1	5	4	4	5
CA-I	10	10	9	12	13	15
CA-II	25	25	25	25	25	31
CA-III	30	30	45	45	46	38
CAS-I	0	0	0	0	0	0
CAS-II	5	5	6	6	5	1
CCT-V	29	29	30	30	30	25
CCT-IV	30	30	29	21	15	19
CCT-III	21	21	10	4	4	10
CCT-II	15	15	6	3	3	10
CCT-I	15	15	3	2	2	11
<b>Total</b>	<b>216</b>	<b>216</b>	<b>204</b>	<b>188</b>	<b>183</b>	<b>195</b>

QUADRO IX – PERFIL DA FORÇA DE TRABALHO	
Nível Superior	329
Nível Médio	164
Nível Auxiliar	0
Sem Informação	139
<b>TOTAL</b>	<b>632</b>

QUADRO X – CARREIRAS ESTRUTURADAS	
Analista Administrativo	113
Analista de Planejamento e Orçamento	3
Analista de Finanças e Controle	1
Espec. em Políticas Públicas e Gestão Gov.	2
Esp. Em Reg. Serv. Público	209
Técnico Administrativo	150
<b>Total</b>	<b>478</b>

QUADRO XI – COMPOSIÇÃO DA FORÇA DE TRABALHO		
CARGO EFETIVO	QUADRO PRÓPRIO	EXTRA QUADRO
ADMINISTRADOR	1	
AGENTE ADMINISTRATIVO	9	
AGENTE DE PORTARIA	2	
DATILÓGRAFO	2	
ESP EM REG DE SERV PÚB.	209	
ENGENHEIRO	5	
SEM CARGO PERMANENTE		139
<b>TOTAL</b>	<b>228</b>	<b>139</b>

QUADRO VII - SUBSTITUIÇÃO DE TERCEIRIZADOS					
Cronograma					
2006	2007	2008	2008	2010	Total
Quantidade prevista por nível					
Auxiliar	Intermediário	Superior			
0	98	0			

QUADRO XV - FORÇA DE TRABALHO POR UF																										
AC	AL	AM	AP	BA	CE	DF	ES	GO	MA	MG	MS	MT	PA	PB	PE	PI	PR	RJ	RN	RO	RR	RS	SC	SE	SP	TO
0	0	0	0	0	0	832	0	0	0	0	0	0	0	0	0	0	0	0	0	0	0	0	0	0	0	0

QUADRO XII - FORÇA DE TRABALHO, SEGUNDO O TIPO DE VÍNCULO									
SITUAÇÃO VÍNCULO	dez/00	dez/01	dez/02	dez/03	dez/04	dez/05	dez/06	nov/07	
Ativo permanente	139	24	30	24	22	233	316	512	
Contrato temporário	136	127	245	227	213	207	126	17	
Nomeado cargo comis.	52	69	97	85	117	132	88	77	
Req. outros Orgaos	1	4	26	6	9	8	3	3	
Requisitado	61	26	59	31	39	41	29	23	
<b>TOTAL</b>	<b>389</b>	<b>250</b>	<b>457</b>	<b>373</b>	<b>400</b>	<b>621</b>	<b>562</b>	<b>632</b>	

Quadro XVI – CONCURSOS AUTORIZADOS			
Cargo	Vagas	Nível de Escolaridade	Ano
Especialista em Regulação	85	NS	2005
Analista Administrativo	40	NS	2005
Técnico Administrativo	30	NS	2005
Especialista em Regulação	60	NS	2005
Analista Administrativo	40	NS	2005
Técnico Administrativo	100	NI	2005
Especialista em Regulação	150	NS	2004
Analista Administrativo	70	NS	2004
Técnico Administrativo	70	NI	2004

Quadro XVII – Relação dos atos normativos que aumentam os cargos efetivos em 2008				
Ato Normativo	Cargo	Nível de Escolaridade	Órgão	Quantitativo de cargos
Não há				