

Ministério das Comunicações - MC

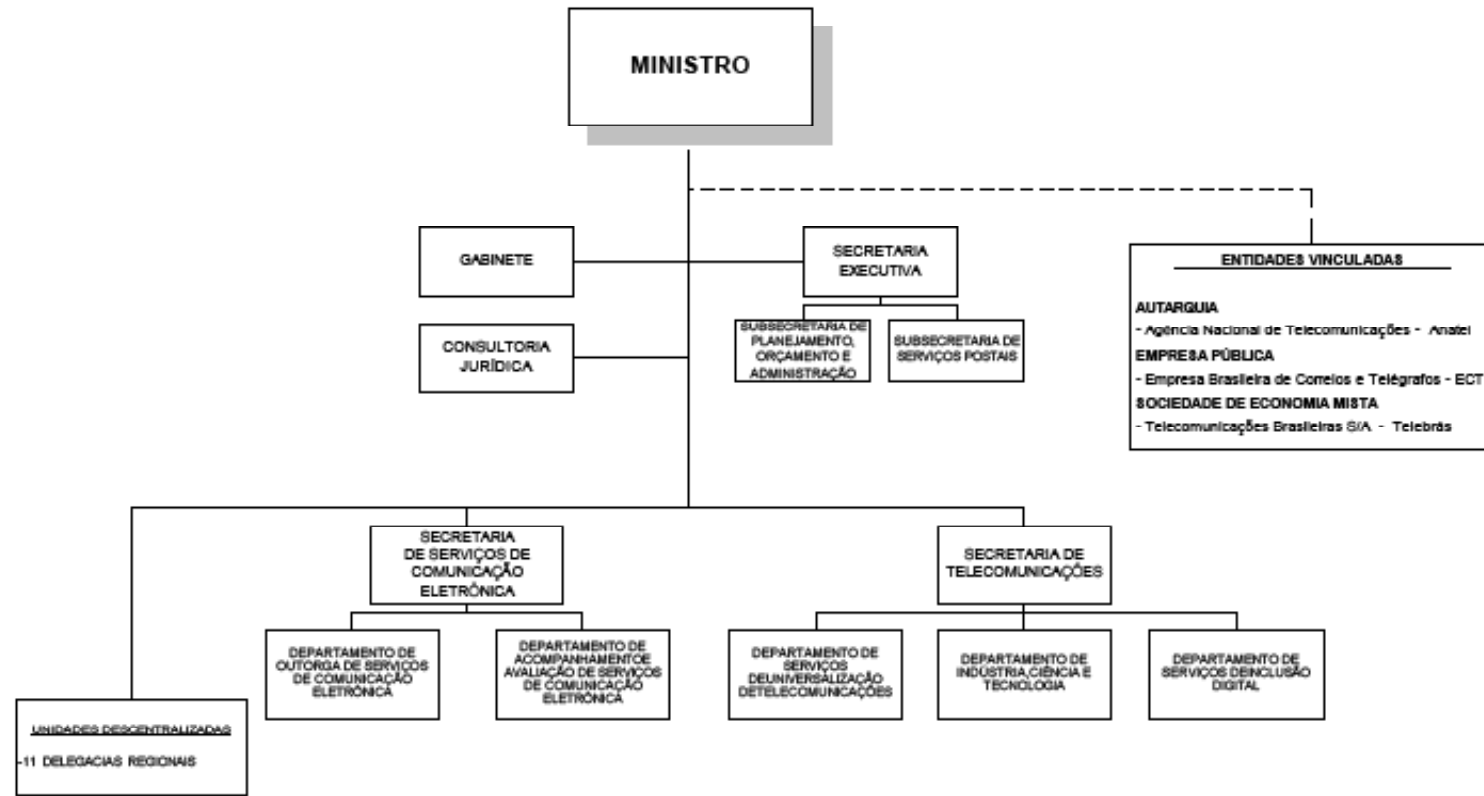

Base Legal
Decreto nº 5.228, de 30/05/2004

Composição
- SUBORDINAÇÃO
- SUPERORDINAÇÃO
- COORDENAÇÃO

FORÇA DE TRABALHO

| Nível | Quantidade |
|----------------|------------|
| Nível Superior | 90 |
| Nível Médio | 277 |
| Nível Auxiliar | 0 |
| S/cargo | 277 |
| Total | 644 |

| CARGO EFETIVO | QUANTIDADE | IDADE MÉDIA |
|---------------|------------|-------------|
| Não há | | |

| Cargo | Vagas | Nível de Escolaridade | Ano |
|-----------------|-------|-----------------------|------|
| Cargos NS (50%) | 9 | NS | 2007 |
| Cargos NI (50%) | 17 | NI | 2007 |
| PCC NS | 80 | NS | 2005 |
| PCC NI | 40 | NI | 2005 |

| Quantidade prevista por nível | | |
|-------------------------------|---------------|----------|
| Auxiliar | Intermediário | Superior |
| 0 | 0 | 0 |

| Ato Normativo | Cargo | Nível de Escolaridade | Órgão | Quantitativo de cargos |
|---------------|-------|-----------------------|-------|------------------------|
| Não há | | | | |

| CARGO EFETIVO | QUADRO | EXTRA QUADRO | IDADE MÉDIA |
|--------------------------------|------------|--------------|-------------|
| Administrador | 22 | | 37,27 |
| Agente Administrativo | 140 | | 45,11 |
| Agente de Portaria | 28 | | 50,54 |
| Agente de Vigilância | 20 | | 50,70 |
| Agente Serviços Engenharia | 1 | | 52,00 |
| Agente Telec Eletricidade | 31 | | 37,88 |
| Analista de Informações | 1 | | 52,00 |
| Arquiteto | 1 | | 62,00 |
| Arquivista | 1 | | 32,00 |
| Artif de Carpint Marcenaria | 1 | | 64,00 |
| Artif de Eletric e Comunicação | 1 | | 50,00 |
| Artífice de Artes Graficas | 1 | | 51,00 |
| Aux Operac de Serv Diversos | 12 | | 56,33 |
| Auxiliar de Recreação | 1 | | 47,00 |
| Contador | 3 | | 30,00 |
| Datilografo | 16 | | 50,00 |
| Economista | 10 | | 29,29 |
| Engenheiro | 37 | | 42,00 |
| Engenheiro de Operações | 7 | | 44,43 |
| Médico | 2 | | 44,00 |
| Ministro de Estado | 1 | | 68,00 |
| Motorista Oficial | 13 | | 54,00 |
| Odontologo 30horas | 1 | | 38,00 |
| S/Cargo | 0 | 277 | 41,25 |
| Tecnico de Arquivo | 1 | | 51,00 |
| Tecnico de Contabilidade | 9 | | 34,63 |
| Tecnico Educacao Fisica | 1 | | 56,00 |
| Tecnico em Comunicacao Social | 3 | | 30,67 |
| Telefonista | 2 | | 51,50 |
| Total | 367 | 277 | 50 |

| SITUAÇÃO VÍNCULO | dez/00 | dez/01 | dez/02 | dez/03 | dez/04 | dez/05 | dez/06 | dez/07 | jun/08 |
|-----------------------|------------|------------|-------------|------------|-------------|-------------|-------------|-------------|------------|
| Ativo permanente | 466 | 440 | 521 | 349 | 399 | 399 | 485 | 482 | 365 |
| ESTAGIARIO | 0 | 0 | 0 | 0 | 0 | 0 | 0 | 0 | 93 |
| Excedente a lotacao | 0 | 0 | 0 | 0 | 0 | 0 | 1 | 1 | 1 |
| Natureza especial | 1 | 1 | 3 | 1 | 1 | 2 | 1 | 1 | 1 |
| Cargo comis. S/ vinc. | 259 | 256 | 453 | 277 | 437 | 468 | 405 | 401 | 133 |
| Req. outros Orgaos | 74 | 72 | 131 | 71 | 122 | 136 | 134 | 137 | 31 |
| Requisitado | 36 | 39 | 49 | 39 | 69 | 74 | 63 | 61 | 20 |
| Total | 836 | 808 | 1157 | 737 | 1028 | 1079 | 1089 | 1083 | 644 |

| UF | AC | AL | AM | AP | BA | CE | DF | ES | GO | MA | MG | MS | MT | PA | PB | PE | PI | PR | RJ | RN | RO | RR | RS | SC | SE | SP | TO |
|----|----|----|----|----|----|----|-----|----|----|----|----|----|----|----|----|----|----|----|----|----|----|----|----|----|----|----|----|
| | 3 | 2 | 4 | 1 | 9 | 6 | 554 | 2 | 4 | 1 | 3 | 2 | 2 | 5 | 2 | 6 | 3 | 3 | 16 | 2 | 1 | 2 | 4 | 2 | 2 | 3 | 0 |

| Ano | 2002 | 2003 | 2004 | 2005 | 2006 | 2007 | 2008-Dotação |
|-----|----------------|----------------|----------------|----------------|----------------|----------------|----------------|
| | 519.423.686,12 | 574.542.755,73 | 597.896.320,46 | 626.176.182,35 | 661.915.679,52 | 728.731.956,31 | 717.788.254,00 |

CARGOS E FUNÇÕES

| Cargo/ função | Qtd. | Em DAS | | Custo Anual |
|-------------------|------------|-----------|---------------|----------------------|
| | | DAS Unit. | Unit. | |
| NE | 1 | 5,4 | 5,4 | 176.230,18 |
| 101.6 | 2 | 5,28 | 10,56 | 342.608,73 |
| 101.5 | 9 | 4,25 | 38,25 | 1.239.530,04 |
| 101.4 | 24 | 3,23 | 77,52 | 2.516.851,97 |
| 101.3 | 46 | 1,91 | 87,86 | 2.849.131,61 |
| 101.2 | 37 | 1,27 | 46,99 | 1.527.795,21 |
| 101.1 | 63 | 1 | 63 | 2.042.445,95 |
| Subtotal 1 | 182 | | 329,58 | 10.694.593,70 |
| 102.5 | 5 | 4,25 | 21,25 | 688.627,80 |
| 102.4 | 10 | 3,23 | 32,3 | 1.048.688,32 |
| 102.3 | 7 | 1,91 | 13,37 | 433.563,51 |
| 102.2 | 32 | 1,27 | 40,64 | 1.321.336,40 |
| 102.1 | 39 | 1 | 39 | 1.264.371,30 |
| Subtotal 2 | 93 | | 146,56 | 4.756.587,33 |
| Subtotal 3 | 275 | | 476,14 | 15.451.181,03 |
| FG-1 | 57 | | 0 | 299.037,20 |
| FG-2 | 53 | | 0 | 213.893,87 |
| FG-3 | 78 | | 0 | 242.122,40 |
| Subtotal 4 | 188 | | 0 | 755.053,47 |
| DAS+FG | 463 | | 476,14 | 16.206.234,50 |
| FCT: 1- 8 | 12 | | | 0,00 |
| FCT: 9 -15 | 12 | | | 0,00 |
| Subtotal 5 | 24 | | | 0,00 |
| TOTAL | 487 | | | 16.206.234,50 |

| Total Força de Trabalho | 644 |
|-------------------------|--------|
| Total Cargos e Funções | 487 |
| Coefficiente do Órgão | 0,756% |
| Coefficiente médio APF | 0,130% |

| | 2002 | 2003 | 2004 | 2005 | 2006 | 2007 | 2008 |
|--------------|------------|------------|------------|------------|------------|------------|------------|
| NES | 0 | 1 | 1 | 1 | 1 | 1 | 1 |
| DAS 6 | 2 | 2 | 2 | 2 | 2 | 2 | 2 |
| DAS 5 | 14 | 12 | 14 | 14 | 14 | 14 | 14 |
| DAS 4 | 38 | 31 | 34 | 34 | 33 | 33 | 34 |
| DAS 3 | 42 | 40 | 53 | 53 | 53 | 53 | 53 |
| DAS 2 | 70 | 63 | 69 | 69 | 69 | 69 | 69 |
| DAS 1 | 91 | 89 | 102 | 102 | 102 | 102 | 102 |
| Total | 257 | 238 | 275 | 275 | 274 | 274 | 275 |

| Ano | 2002 | 2008 | Evolução |
|-------------------|------|------|----------|
| Força de Trabalho | 1157 | 644 | -44,34% |
| DAS | 257 | 274 | 6,61% |
| FG | 189 | 188 | -0,53% |
| FCT | 24 | 24 | 0,00% |

| | Com | % | Sem | % | Vagos | % | Total |
|--------------|------------|--------------|------------|--------------|-----------|-------------|------------|
| DAS 6 | 2 | 100,0% | 0 | 0,0% | 0 | 0,0% | 2 |
| DAS 5 | 9 | 64,3% | 2 | 14,3% | 3 | 21,4% | 14 |
| DAS 4 | 18 | 54,5% | 15 | 45,5% | 0 | 0,0% | 33 |
| DAS 3 | 26 | 49,1% | 16 | 30,2% | 11 | 20,8% | 53 |
| DAS 2 | 38 | 55,1% | 28 | 40,6% | 3 | 4,3% | 69 |
| DAS 1 | 49 | 48,0% | 50 | 49,0% | 3 | 2,9% | 102 |
| Total | 142 | 52,0% | 111 | 40,7% | 20 | 7,3% | 273 |