MINISTÉRIO DO PLANEJAMENTO, ORÇAMENTO E GESTÃO

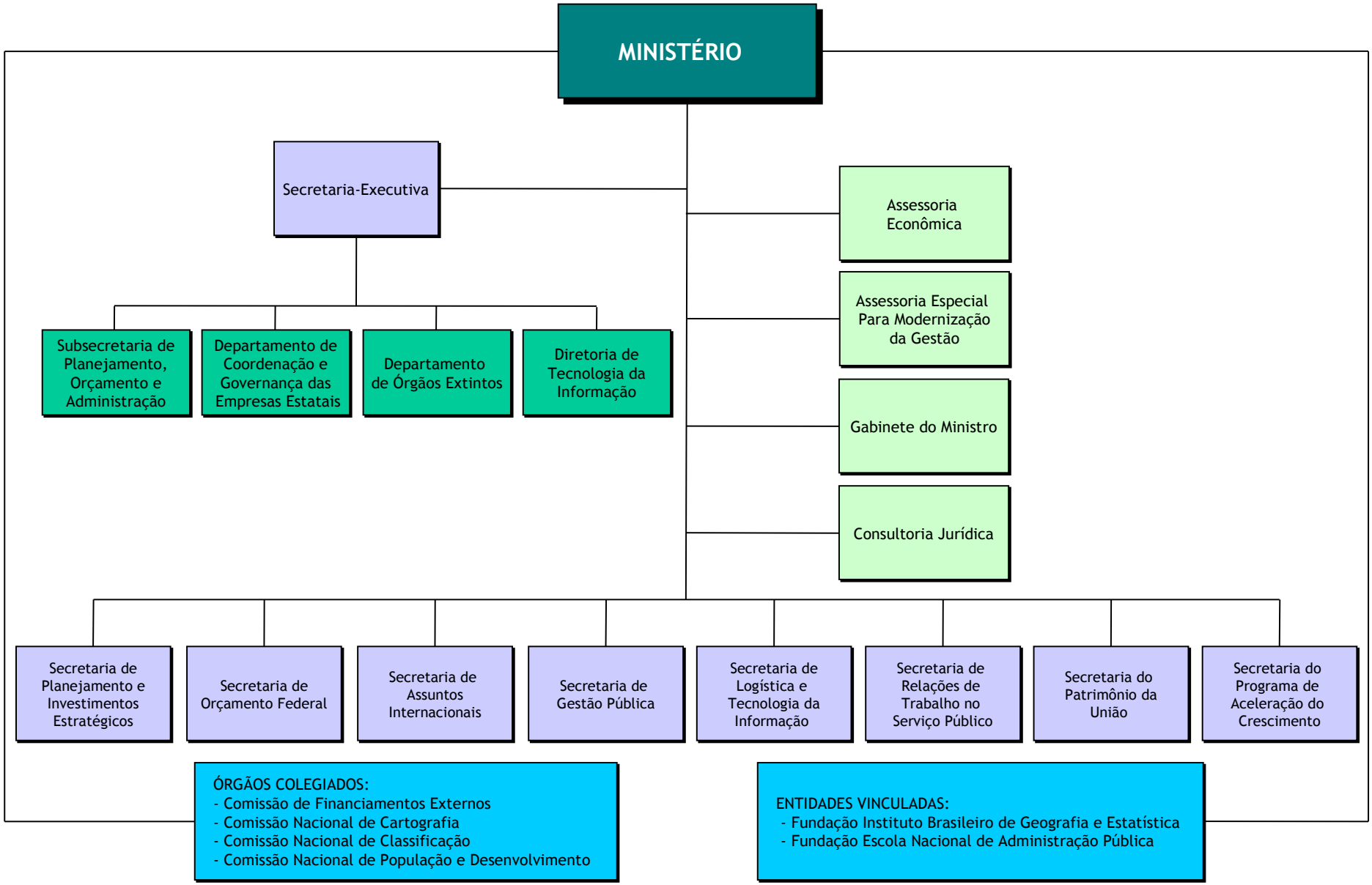

Decreto nº 7.799, de 12 de setembro de 2012.