

ESPECIFICAÇÕES:

LEGENDA:

PSO:

A - PISO VINÍLICO

B - PISO CERÂMICO 40 X 40 CM - PEI 03

PAIEDES:

1 - PINTURA PVA BRANCO EM BLOCO DE CONCRETO

2 - REVESTIMENTO CERÂMICO 40 X 30 CM - PEI 01

TETO:

I - FERRO TÉRMICO LÂ DE VIDRO

II - FERRO PVC

III - FERRO MINERAL PLACA

EQUADRIAS - PORTAS E JANELAS				
NÚMERO	DIMENSÃO	MATERIAL	TIPO	QUANTIDADE
EQ 01	115 x 210 cm	ACO	CORREIA	01
EQ 02	150 x 210 cm	ACO	CORREIA	04
EQ 03	384 x 210 cm	ACO	CORREIA	01
EQ 04	080 x 210 cm	ACO + VIDRO	ABRIR	01
EQ 05	06 x 210 cm	ACO	ABRIR	02
EQ 06	071 x 116 cm	ACO + VIDRO	MAXIMO AR	01
EQ 07	266 x 116 cm	ACO + VIDRO	MAXIMO AR	01
EQ 08	147 x 116 cm	ACO + VIDRO	MAXIMO AR	01
EQ 09	050 x 050 cm	ACO + VIDRO	MAXIMO AR	02
EQ 10	070 x 210 cm	MADEIRA	ABRIR	02
EQ 11	080 x 080 cm	ACO + VIDRO	BASCULANTE - 3 FOLHAS	04
EQ 12	580/2 x 225 cm	ACO + GRADIL	ABRIR - 2 FOLHAS	01
EQ 13	080 x 210 cm	ACO	ABRIR	01
EQ 14	117 x 080 cm	ACO + VIDRO	BASCULANTE - 8 FOLHAS	01
EQ 15	080 x 080 cm	MADEIRA	ABRIR	05
EQ 16	289 x 080 cm	ACO + VIDRO	BASCULANTE - 9 FOLHAS	02
EQ 17	140 x 210 cm	ACO	CORREIA	01
EQ 18	480 x 080 cm	ACO + VIDRO	BASCULANTE - 24 FOLHAS	01
EQ 19	480 x 120 cm	ACO + VIDRO	BASCULANTE - 36 FOLHAS	03

NOTAS:

1 - COTAS E NÍVEIS EM METRO

2 - NÃO HAVERÁ DESNÍVEL ENTRE AS CALÇADAS VIZINHAS.

3 - A COTA DE NÍVEL 0,00 DO PROJETO CORRESPONDE A CURVA DE NÍVEL 1151,00 DO LEVANTAMENTO TOPOGRÁFICO.

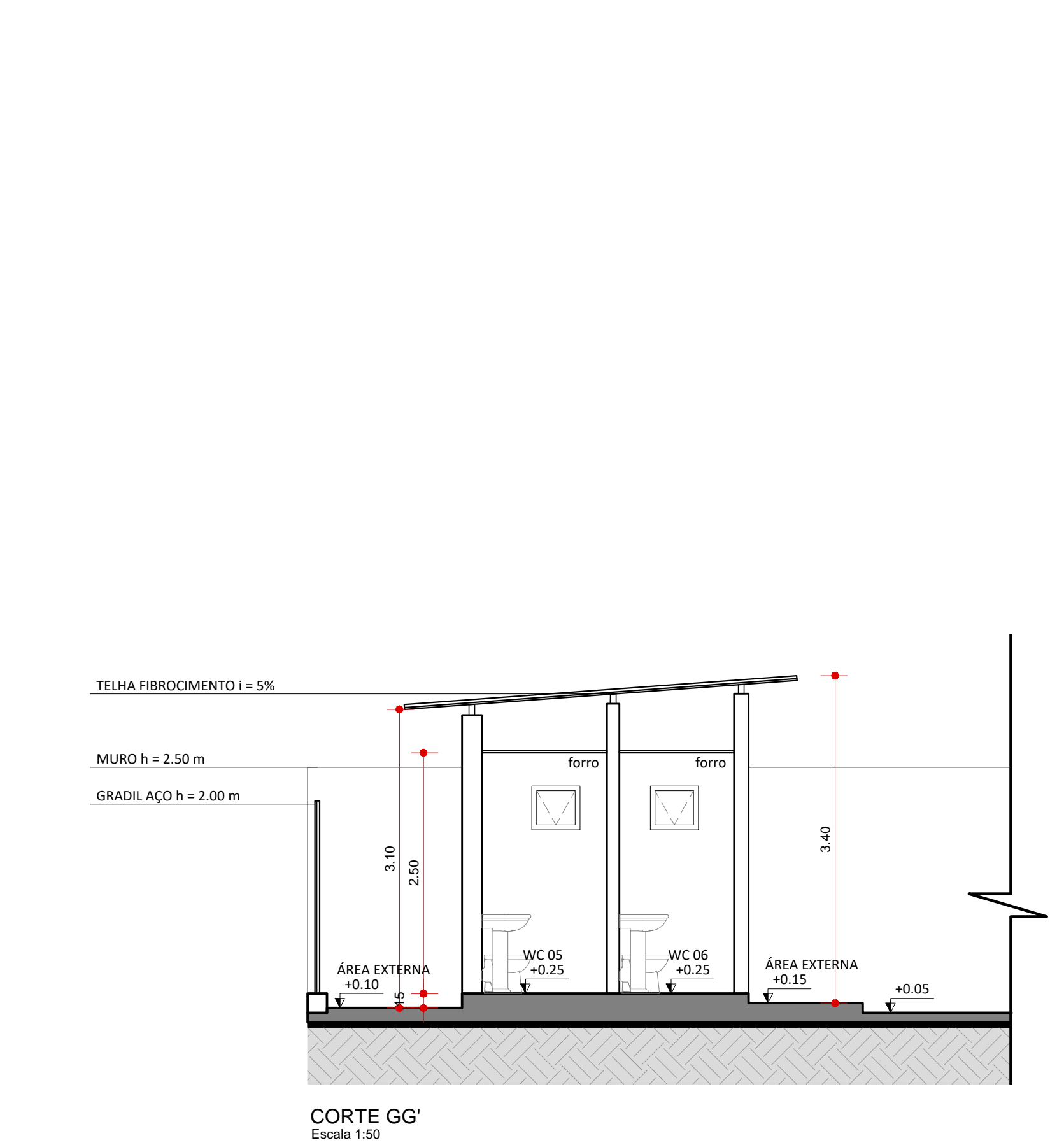
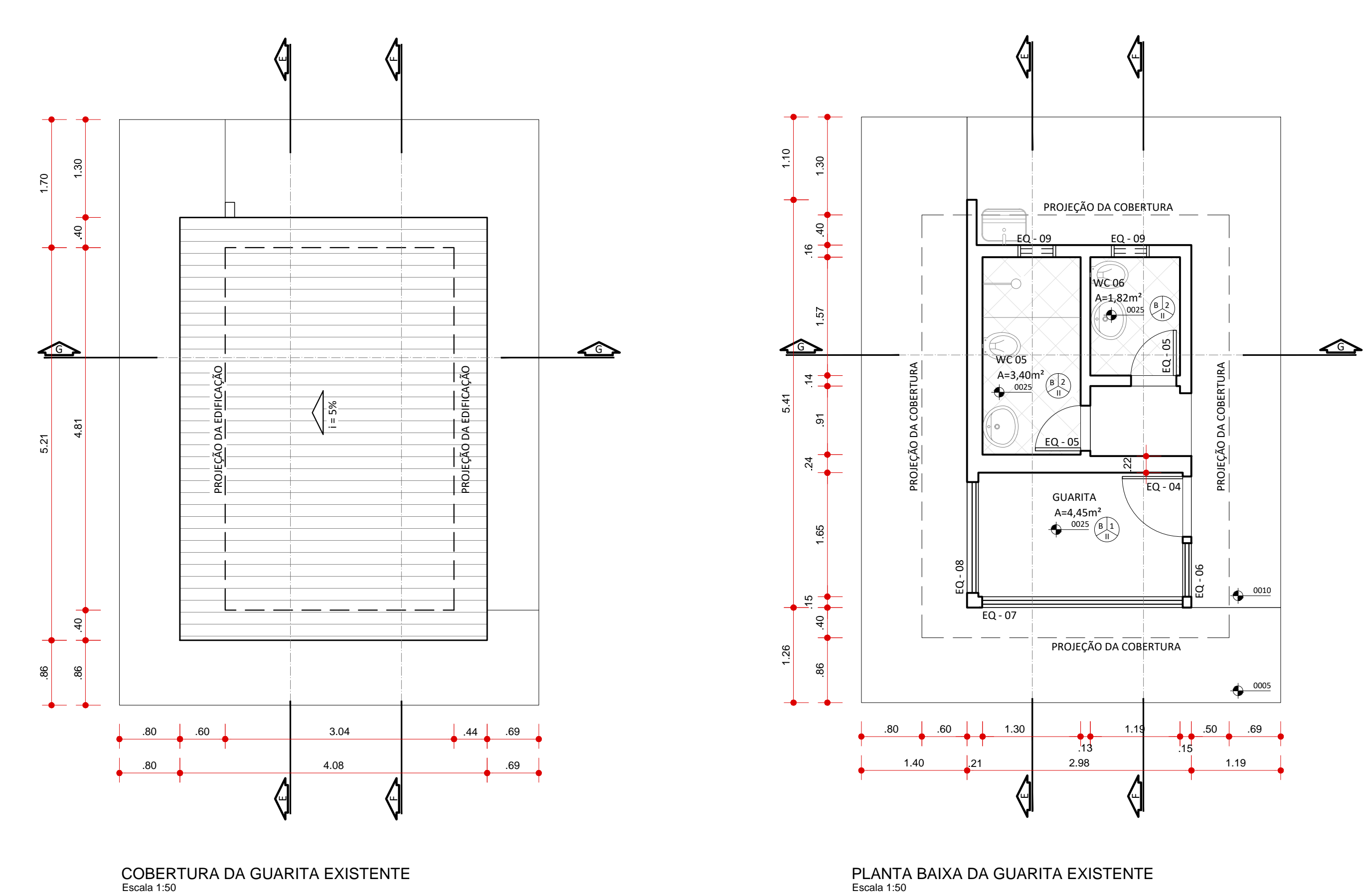
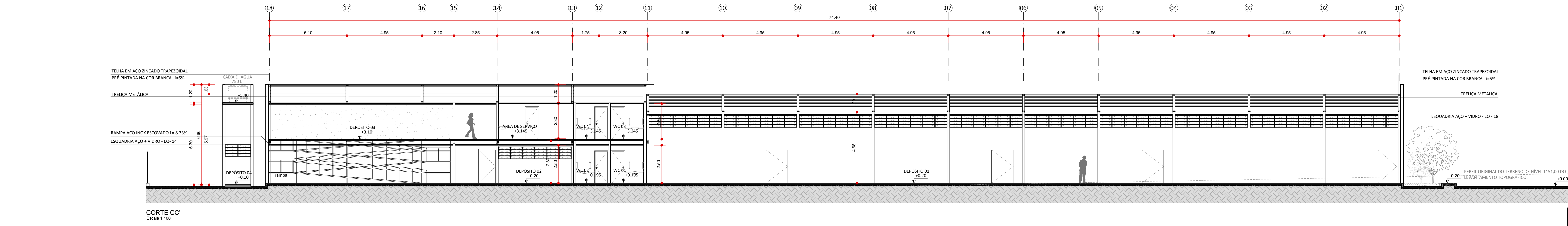
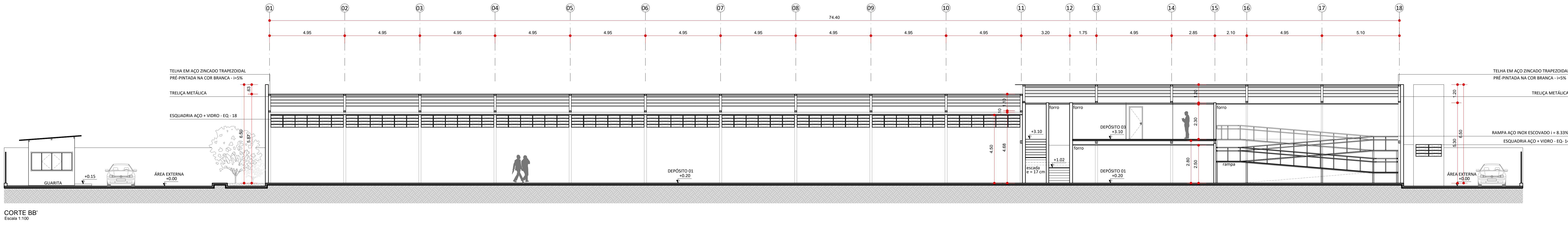

BRASILIA-DF	
ENDEREÇO:	BRASILIA - DF - ASA NORTE
PROPRIETÁRIO:	SISOM QUADRA 09 LOTE 19
AUTOR DO PROJETO:	MINISTÉRIO DO PLANEJAMENTO DESENVOLVIMENTO E GESTÃO
RESPONSÁVEL TÉCNICO:	CNPJ 00.489.828/0003-17
NÁGLA MONIQUE SILVA RAMOS - CAU A118954 - 9	
NÁGLA MONIQUE SILVA RAMOS - CAU A118954 - 9	
CARIMBO (GDF)	
(CAU)	
(GDF)	
MP	
ARQUITETURA	
REFORMA COM ACRESCIMO DE ÁREA	
CORTES AA', BB', CC', DD', EE', FF' E GG',	
PLANTA DA COBERTURA DA GUARITA	
PLANTA BAIXA DA GUARITA EXISTENTE	
FOLHA: 04/05	
A. TERMINO: 30/01/2017	
A. CONSTRUÇÃO: 20/06/2017	
DATA: 05/2017	
FIC: INDICAÇÃO	
FIC: EDIÇÃO DE SOLUÇÃO	
FIC: INDICAÇÃO	