



Ministério do Planejamento, Orçamento e Gestão
Secretaria de Logística e Tecnologia da Informação

Sistema Integrado de Administração de Serviços Gerais - SIASG
Sistema de Cadastramento Unificado de Fornecedores - SICAF

Certificado de Registro Cadastral - CRC

(Instituído pelo art. 34 da Lei 8.666, de 1993 e regulamentado pelo art. 1º do Decreto nº 3.722, de 2001)

CNPJ / CPF: **26.976.381/0001-32**
Razão Social / Nome: **MULTPAPER DISTRIBUIDORA DE PAPEIS LTDA.**
Unidade Cadastradora: **130005 - COORD.GERAL DE LOGISTICA E SERVIÇOS GERAIS**

Níveis do Cadastramento:

- I - Credenciamento
- II - Habilitação Jurídica
- III - Regularidade Fiscal e Trabalhista Federal

Atividade Econômica:

4686-9/01 - COMÉRCIO ATACADISTA DE PAPEL E PAPELÃO EM BRUTO

Endereço:

SIBS, QUADRA 03 CONJ. A , LOTE 05/07 - BRASÍLIA - DF

Observações:

A veracidade das informações poderá ser verificada no endereço www.comprasnet.gov.br.
Este certificado não substitui os documentos enumerados nos artigos 28 a 31 da Lei nº 8.666, de 1993.



TJDFT

Poder Judiciário da União
TRIBUNAL DE JUSTIÇA DO DISTRITO FEDERAL E DOS TERRITÓRIOS

**CERTIDÃO DE DISTRIBUIÇÃO (AÇÕES DE FALÊNCIAS E RECUPERAÇÕES JUDICIAIS)
1ª e 2ª Instâncias**

CERTIFICAMOS que, após consulta aos registros eletrônicos de distribuição de ações de falências e recuperações judiciais disponíveis até 18/01/2017, **NADA CONSTA** contra o nome por extenso e CPF/CNPJ de:

MULTPAPER DISTRIBUIDORA DE PAPEIS LTDA.
26.976.381/0001-32

OBSERVAÇÕES:

- a) Os dados de identificação são de responsabilidade do solicitante da certidão, devendo a titularidade ser conferida pelo interessado e pelo destinatário.
- b) A autenticidade deverá ser confirmada no site do TJDFT (www.tjdft.jus.br), informando-se o número do selo digital de segurança impresso.
- c) A certidão será emitida de acordo com as informações inseridas no banco de dados. Em caso de exibição de processos com dados desatualizados, o interessado deverá requerer a atualização junto ao juízo ou órgão julgador.
- d) A certidão será negativa quando não for possível a individualização dos processos por carência de dados do Poder Judiciário. (artigo 8º, § 2º da Resolução 121/CNJ).
- e) A certidão cível contempla ações cíveis, execuções fiscais, execuções e insolvências civis, falências, recuperações judiciais, recuperações extrajudiciais, inventários, interdições, tutelas e curatelas. A certidão criminal compreende os processos criminais, os processos criminais militares e as execuções penais. Demais informações sobre o conteúdo das certidões, consultar em www.tjdft.jus.br, Cidadãos, Certidão de Nada Consta, Tipos de Certidão.
- f) A certidão cível atende ao disposto no inciso II do artigo 31 da Lei 8.666/1993.

Emitida gratuitamente pela internet em: 19/01/2017

Data da última atualização do banco de dados: 18/01/2017

Selo digital de segurança: **2017.CTD.DKKX.QP3W.OORK.Z5D6.GIR2**

*** VÁLIDA POR 30(TRINTA) DIAS ***



PODER JUDICIÁRIO
JUSTIÇA DO TRABALHO

CERTIDÃO NEGATIVA DE DÉBITOS TRABALHISTAS

Nome: MULTPAPER DISTRIBUIDORA DE PAPEIS LTDA.

(MATRIZ E FILIAIS) CNPJ: 26.976.381/0001-32

Certidão n°: 120479238/2016

Expedição: 17/11/2016, às 14:18:33

Validade: 15/05/2017 - 180 (cento e oitenta) dias, contados da data de sua expedição.

Certifica-se que **MULTPAPER DISTRIBUIDORA DE PAPEIS LTDA. (MATRIZ E FILIAIS)**, inscrito(a) no CNPJ sob o n° **26.976.381/0001-32**, **NÃO CONSTA** do Banco Nacional de Devedores Trabalhistas.

Certidão emitida com base no art. 642-A da Consolidação das Leis do Trabalho, acrescentado pela Lei n° 12.440, de 7 de julho de 2011, e na Resolução Administrativa n° 1470/2011 do Tribunal Superior do Trabalho, de 24 de agosto de 2011.

Os dados constantes desta Certidão são de responsabilidade dos Tribunais do Trabalho e estão atualizados até 2 (dois) dias anteriores à data da sua expedição.

No caso de pessoa jurídica, a Certidão atesta a empresa em relação a todos os seus estabelecimentos, agências ou filiais.

A aceitação desta certidão condiciona-se à verificação de sua autenticidade no portal do Tribunal Superior do Trabalho na Internet (<http://www.tst.jus.br>).

Certidão emitida gratuitamente.

INFORMAÇÃO IMPORTANTE

Do Banco Nacional de Devedores Trabalhistas constam os dados necessários à identificação das pessoas naturais e jurídicas inadimplentes perante a Justiça do Trabalho quanto às obrigações estabelecidas em sentença condenatória transitada em julgado ou em acordos judiciais trabalhistas, inclusive no concernente aos recolhimentos previdenciários, a honorários, a custas, a emolumentos ou a recolhimentos determinados em lei; ou decorrentes de execução de acordos firmados perante o Ministério Público do Trabalho ou Comissão de Conciliação Prévia.

ATESTADO DE CAPACIDADE TÉCNICA

A EMPRESA BRASILEIRA DE CORREIOS E TELÉGRAFOS – ECT, inscrita no CNPJ sob o número 34.028.316/0001-03 e situada no SBN, Quadra 01, Conjunto 03, Bloco "A" na cidade de Brasília/DF - CEP 70002-900, atesta para fins de participação em licitações, que a empresa **MULTIPAPER DISTRIBUIDORA DE PAPÉIS LTDA**, CNPJ 26.976.381/0001-32, Inscrição Estadual nº. 07.338.331/001-15, estabelecida na SIBS Quadra 03, Conjunto A, Lotes 05/07 – Núcleo Bandeirante – BRASÍLIA/DF, CEP: 71736-301, forneceu PAPEL OFFSET LASER 75 G/M², conforme abaixo descrito, não existindo fatos que desabonem a conduta e a responsabilidade da citada empresa com relação às obrigações assumidas.

PROCESSO LICITATÓRIO	ATA / VIGÊNCIA	PRODUTO	QUANTIDADE REGISTRADA
Pregão Eletrônico nº. 177/2010	112/2010 23/12/2010 a 23/12/2011	Fornecimento de PAPEL OFFSET LASER 75G² - CD/Oeste	371.490
AUTORIZAÇÕES DE FORNECIMENTO (AF) GERADAS A PARTIR DA ATA 112/2010			
AUTORIZAÇÃO DE FORNECIMENTO	PRODUTO	QUANTIDADE SOLICITADA	QUANTIDADE ENTREGUE
082/2011	Fornecimento de PAPEL OFFSET LASER 75G² - CD/Leste	55.700	55.700
270/2011		61.490	61.490
444/2011		65.000	65.000
611/2011		65.000	65.000
697/2011		65.000	65.000
931/2011		59.300	59.300
T O T A L		371.490	371.490

Brasília/DF, 28 . de agosto de 2012.

Claudio J.G.
CLAUDIO JOSÉ GUIMARÃES
 Analista de Correios Junior

Ana Paula do Nascimento
ANA PAULA DO NASCIMENTO
 Gerente Corporativo – GGCF/CECOM

Rodrigo Figueiro de Andrade
RODRIGO FIGUEIRO DE ANDRADE
 Chefe da Central de Compras - CECOM





REPÚBLICA FEDERATIVA DO BRASIL

SERVIÇOS NOTARIAIS E DE REGISTRO DO DISTRITO FEDERAL

CARTÓRIO DO 1º OFÍCIO DE NOTAS, REGISTRO CIVIL, TÍTULOS E DOCUMENTOS,
PROTESTO DE TÍTULOS E PESSOAS JURÍDICAS DO DISTRITO FEDERAL
HERCULES ALEXANDRE DA COSTA BENÍCIO - TABELIÃO E OFICIAL DE REGISTRO

CNPJ: 23.146.837/0001-49 CF/ DF: 07.735.479/001-12
Av. Central, AE 19, Lt 11 / Ls 1 e 3, Núcleo Bandeirante/DF, CEP: 71.718-585
Fone: (61) 3386.0886 e-mail: cartnbdf@gmail.com

CONTROLE N° 3482

1 OFÍCIO DE NOTAS, REGISTRO CIVIL E PROT. - DF
AUTENTICO, Para os devidos efeitos, a presente fotocópia, que é reprodução fiel do documento que me foi apresentado.
12 de Janeiro de 2016
ADRIANA MADEIRA JUNHA-ESCREVENTE
Selo: TJDFT2016017001382AYD6Z
Para consultar o selo www.tjdft.jus.br

FOLHA N°: 164

Procuração bastante que faz: **MULTPAPER DISTRIBUIDORA DE PAPÉIS LTDA**, na forma abaixo

SAIBAM, os que este público instrumento de procuração bastante virem que, aos vinte e sete dias do mês de novembro do ano de dois mil e quinze (27/11/2015), nesta cidade do Núcleo Bandeirante, Distrito Federal, em Cartório, perante mim, escrevente, compareceu como outorgante **MULTPAPER DISTRIBUIDORA DE PAPÉIS LTDA**, pessoa jurídica de direito privado, com sede no SIBS, Quadra 03, Conjunto A, Lote 05/07, Núcleo Bandeirante, inscrita no C.N.P.J. sob o número 26.976.381/0001-32; neste ato representada por seu sócio: **GILMAR ARAÚJO NEVES**, brasileiro, casado, empresário, portador da CI nº 462.418 SSP/DF, e do CPF/MF n.º 150.869.501-63, residente e domiciliado na SQN 213, Bloco "G", Apartamento 601, Asa Norte, Brasília, Distrito Federal, reconhecida como a própria pelos documentos exibidos e de cuja capacidade dou fé, por ela me foi dito que, por este público instrumento, nomeia e constitui seu bastante procurador **CLAUDIO CAETANO DOS SANTOS**, brasileiro, casado, gerente operacional, portador da CI nº 1.480.796 SSP/DF, e do CPF/MF n.º 611.252.021-49, residente e domiciliado no SIBS, Quadra 02, Conjunto B, Lote 11, Apartamento T-03, Núcleo Bandeirante, Distrito Federal, (por declaração), a quem confere amplos, gerais e ilimitados poderes para representar a firma acima qualificada junto aos Órgãos Públicos em geral, Federal, Estadual, Municipal, Autarquias, Fundações, Ministérios, Tribunais, empresas vinculadas, empresas de economia mista, Instituições de Caridade, Governo do Distrito Federal e suas Secretarias e Companhias, Territórios, Bancos em geral, Banco do Brasil S/A, Banco de Brasília S/A-BRB, Caixa Econômica Federal-CEF, Departamento de Trânsito do Distrito Federal, Polícia Militar do Distrito Federal, Corpo de Bombeiros do Distrito Federal, Departamento de Estrada e Rodagem do Distrito Federal, Fundações subordinadas ao Governo do Distrito Federal, Polícia Federal e Rodoviária, Câmara dos Deputados, Senado Federal, Centro Gráfico do Senado Federal, Centro de Processamento de Dados do Senado Federal, Presidência da República, Supremo Tribunal Federal, INSS Instituto Nacional de Previdência Social, bem como em qualquer outros órgãos da Administração direta ou indireta, aqui não expressos, podendo dito procurador, assinar, requerer e alegar o que for preciso, juntar, retirar e apresentar documentos, concordar, discordar, interpor recursos, tomar decisões que achar necessárias, receber empenhos, notas fiscais, duplicatas, cauções, sejam em cheques ou em espécie, firmar recibos, dar quitações, participar de concorrências públicas ou particulares, pregões, tomada de preço, carta convite, retirar editais, podendo formular ofertas e lances de preços, enfim, praticar todos os demais atos necessários ao fiel cumprimento deste mandato, por mais especiais que sejam e aqui não expressos. **Sendo vedado o substabelecimento.** A parte outorgante declara haver fornecido todos os elementos necessários à lavratura da presente, conferindo-os, lendo todo o ato e assumindo exclusiva responsabilidade, civil e criminal, por eventual erro ou inexatidão dos mesmos. Assim o disse do que dou fé, e me pediu este instrumento, que lhe li, aceitei e assina. Fica aqui arquivada a guia de recolhimento nº 00086616, paga no valor de R\$ 31,55. Correios R\$8,60. Outorgante excedente R\$0,00. Eu, (a.a) **ALEXANDRE FELIPE MOREIRA IARGAN BUCH, ESCREVENTE**, lavrei, conferi, li e encerro o presente ato, colhendo as assinaturas. **VAGNER ALVES DE OLIVEIRA, GILMAR ARAÚJO NEVES, NADA MAIS.** Traslada em seguida. Eu **ALEXANDRE FELIPE MOREIRA IARGAN BUCH, ESCREVENTE**, a extraí, conferi dou fé e assino, em público e raso.

Selo: TJDFT20150170979817QGTV
Para consultar o selo, acessar www.tjdft.jus.br.

EM TESTEMUNHO _____ DA VERDADE.

ALEXANDRE FELIPE MOREIRA IARGAN BUCH
ESCREVENTE



BALANÇO PATRIMONIAL - 2015

Nome : MULTIPAPER DISTRIBUIDORA DE PAPEIS LTDA

CNPJ : 26.976.381/0001-32

NIRE : 53200524040

Folha : 1

31/12/2015

ATIVO

22.064.636,89

ATIVO CIRCULANTE

13.114.038,86

Disponibilidades

231.803,47

Caixa

15.596,50

Bancos

210.510,44

Aplicações Financeiras de Liquidez Imediata

5.696,53

Créditos

5.561.986,23

Duplicatas a Receber

5.561.986,23

Estoques

601.158,96

Mercadorias, Produtos e Insumos

601.158,96

Tributos a Recuperar

4.517.580,43

Tributos Federais a Recuperar

4.446.376,25

Tributos Estaduais a Recuperar

71.204,18

Despesas Antecipadas

1.750,00

Despesas Antecipadas

1.750,00

Outros Créditos

2.103.428,66

Outros Créditos

2.081.938,44

Adiantamento de Salários

21.490,22

Impostos a Compensar

96.331,11

CSLL a compensar

3.171,47

IRPJ a compensar

93.159,64

ATIVO NÃO-CIRCULANTE

8.950.598,03

Empréstimos a Receber a Longo Prazo

94.238,26

Empréstimos a Receber de Terceiros

94.238,26

Investimentos

8.045.584,78

Imóveis Urbanos

1.149.778,10

Imóveis Rurais

2.644.000,00

Instalações Agropecuárias

93.808,74

Tratores e Máquinas

889.593,89

Suprimento Agropecuário

1.999.089,37

Outros Investimentos

1.269.314,68

Imobilizado

809.824,99

Edificações

1.323.986,01

Instalações

219.112,60

Máquinas, Equipamentos e Ferramentas

174.573,60

Móveis e Utensílios

114.332,24

Veículos

2.704.069,91

(-) Depreciações Acumuladas

(3.726.249,37)

Intangível

950,00

Bens Incorpóreos

950,00

BALANÇO PATRIMONIAL - 2015

Nome : MULTIPAPER DISTRIBUIDORA DE PAPEIS LTDA
CNPJ : 26.976.381/0001-32
NIRE : 53200524040
Folha : 2

	31/12/2015
PASSIVO	22.064.636,89
PASSIVO CIRCULANTE	7.046.727,77
Fornecedores	6.595.761,53
Fornecedores	6.595.761,53
Obrigações Trabalhistas	18.528,11
Salários e Ordenados a Pagar	18.528,11
Obrigações Fiscais	73.691,04
Impostos e Contribuições a Recolher	73.691,04
Obrigações Sociais	20.292,84
INSS a Recolher	15.994,08
FGTS a Recolher	4.298,76
Obrigações Provisonadas	10.227,48
Provisão para Férias	10.227,48
Adiantamentos de Clientes	222.347,99
Adiantamentos de Clientes	222.347,99
Empréstimos e Financiamentos a Curto Prazo	103.086,55
Empréstimos e Financiamentos a Curto Prazo	103.086,55
Outras Obrigações	2.792,23
Outras Contas a Pagar	2.792,23
PASSIVO NÃO-CIRCULANTE	4.579.427,12
Empréstimos e Financiamentos a Longo Prazo	4.195.353,22
Empréstimos e Financiamentos a Longo Prazo	4.195.353,22
Parcelamentos	384.073,90
Parcelamento GDF	384.073,90
PATRIMÔNIO LÍQUIDO	10.438.482,00
Capital Social	1.000.000,00
Capital Integralizado	1.000.000,00
Reservas de Lucros	8.815.876,68
Reserva de Lucros a Realizar	8.815.876,68
Lucros e Prejuízos acumulados	622.605,32
(-) Prejuízos	(135.415,20)
Lucro do Período	758.020,52

Reconhecemos a exatidão do presente Balanço Patrimonial, apresentando um total de R\$ 22.064.636,89 (vinte e dois milhões e sessenta e quatro mil, seiscentos e trinta e seis reais, oitenta e nove centavos), estando de acordo com os documentos entregues à contabilidade pela empresa/entidade, a qual se responsabiliza pela exatidão, veracidade e idoneidade dos documentos. Ressalva-se que a responsabilidade do profissional fica restrita apenas ao aspecto técnico, uma vez que operou com elementos, dados e comprovantes fornecidos pela empresa/entidade.

LIBRA CONTABILIDADE

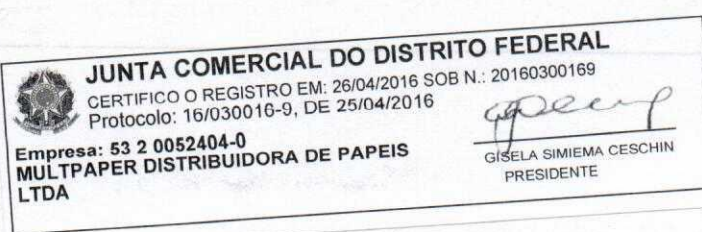

BALANÇO PATRIMONIAL - 2015

Nome : MULTPAPER DISTRIBUIDORA DE PAPEIS LTDA

CNPJ : 26.976.381/0001-32

NIRE : 53200524040

Folha : 3

BRASÍLIA-DF, 31 de Dezembro de 2015

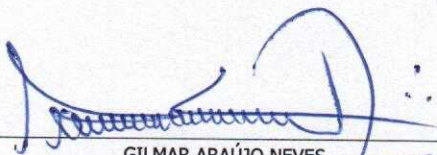

GILMAR ARAÚJO NEVES
801 - Empresário - CPF 150.869.501-63



Mauro Pereira da Silva
CONTADOR - CPF 183.417.801-00 - CRC DF-7001/O-9

1
2
3
4
5
6
7
8
9
0
1
2
3
4
5
6
7
8
9
0

DEMONSTRAÇÃO DO RESULTADO - 2015

Nome : MULTIPAPER DISTRIBUIDORA DE PAPEIS LTDA
CNPJ : 26.976.381/0001-32
NIRE : 53200524040
Folha : 1

	31/12/2015
(+) RECEITA OPERACIONAL BRUTA	0,00
(+) RECEITA OPERACIONAL BRUTA	42.841.429,87
Receitas de Mercadorias Vendidas	42.841.339,87
Receitas de Serviços Prestados	90,00
(-) DEDUÇÕES DA RECEITA OPERACIONAL BRUTA	(13.794.649,66)
Devoluções e Cancelamentos	(1.944.910,65)
Impostos e Contribuições sobre Receita Operacional	(11.849.739,01)
(=) RECEITA OPERACIONAL LÍQUIDA	29.046.780,21
(-) CUSTO DOS PRODUTOS OU MERCADORIAS VENDIDAS E SERVIÇOS PRESTADOS	(28.310.774,32)
Custos das Mercadorias Vendidas	(38.951.632,70)
(-) Dedução de Compras	10.640.858,38
(+) Outras Receitas Operacionais	1.786.359,56
Outras Receitas Financeiras	1.786.359,56
(=) LUCRO OPERACIONAL BRUTO	2.522.365,45
(-) DESPESA OPERACIONAL	(2.009.250,38)
Despesas Administrativas	(1.597.162,45)
Despesas Financeiras	(52.854,25)
Outras Despesas Operacionais	(360.789,75)
Outras Receitas Operacionais	1.556,07
(=) LUCRO OPERACIONAL LÍQUIDO	513.115,07
(+/-) OUTRAS RECEITAS E OUTRAS DESPESAS	404.945,25
Outras receitas	224.433,82
Outras Despesas	(4.385,45)
Outros Ganhos e Perdas	184.896,88
(=) LUCRO ANTES DAS PROVISÕES PARA CSLL E IR	918.060,32
(-) PROVISÕES PARA CSLL E IR	(295.455,00)
Provisão para Contribuição Social sobre o Lucro Líquido	(82.973,38)
Provisão para Imposto de Renda	(212.481,62)
(=) LUCRO ANTES DAS PARTICIPAÇÕES	622.605,32
(-) PARTICIPAÇÕES	0,00
(=) LUCRO LÍQUIDO DO PERÍODO	622.605,32

Reconhecemos a exatidão da presente Demonstração do Resultado, apresentando um lucro de R\$ 622.605,32 (seiscentos e vinte e dois mil, seiscentos e cinco reais, trinta e dois centavos), estando de acordo com os documentos entregues à contabilidade pela empresa/entidade, a qual se responsabiliza pela exatidão, veracidade e idoneidade dos documentos. Ressalva-se que a responsabilidade do profissional fica restrita apenas ao aspecto técnico, uma vez que operou com elementos, dados e comprovantes fornecidos pela empresa/entidade.

BRASÍLIA-DF, 31 de Dezembro de 2015

DEMONSTRAÇÃO DO RESULTADO - 2015

Nome : MULTPAPER DISTRIBUIDORA DE PAPEIS LTDA

CNPJ : 26.976.381/0001-32

NIRE : 53200524040

Folha : 2

X 
GILMAR ARAÚJO NEVES
801 - Empresário - CPF 150.869.501-63

Mauro Pereira da Silva
CONTADOR - CPF 183.417.801-00 - CRC DF-7001/O-9

ANÁLISE ECONÔMICO-FINANCEIRA - 2015

Nome : MULTIPAPER DISTRIBUIDORA DE PAPEIS LTDA

CNPJ : 26.976.381/0001-32

NIRE : 53200524040

Folha : 1

ÍNDICES DE ESTRUTURA DE CAPITAL

1 - Grau de Endividamento

1.1 Passivo Circulante + Passivo Não-Circulante (Obrigações a LP)	11.626.154,89	= 1,11
1.2 Patrimônio Líquido	10.438.482,00	

Interpretação : Quanto menor, melhor. O capital de terceiros equivale a 111,38 % do capital próprio.

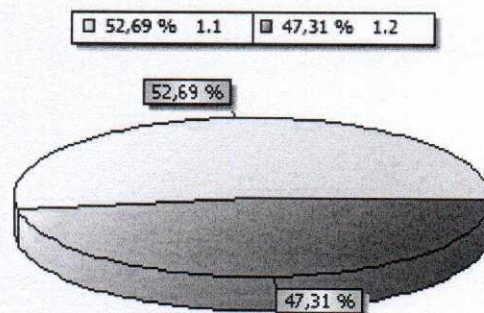

2 - Composição de Endividamento

2.1 Passivo Circulante	7.046.727,77	= 0,61
2.2 Passivo Circulante + Passivo Não-Circulante (Obrigações a LP)	11.626.154,89	

Interpretação : Quanto menor, melhor. As obrigações a curto prazo representam 60,61 % das obrigações totais.

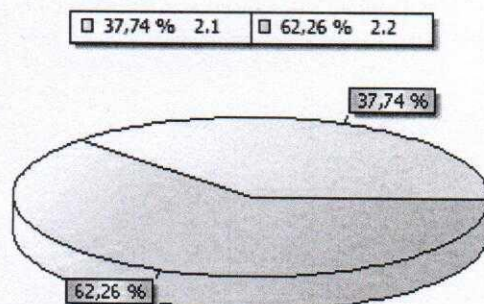

3 - Solvência Geral

3.1 Ativo	22.064.636,89	= 1,90
3.2 Passivo Circulante + Passivo Não-Circulante (Obrigações a LP)	11.626.154,89	

Interpretação : Quanto maior, melhor. O investimento total equivale a 189,78 % do capital de terceiros.

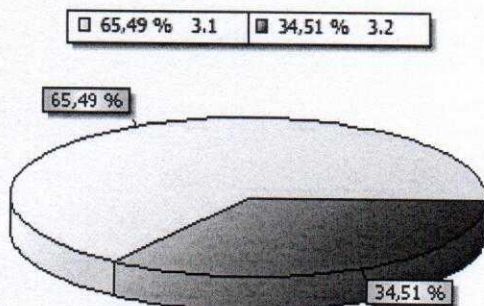

ANÁLISE ECONÔMICO-FINANCEIRA - 2015

Nome : MULTIPAPER DISTRIBUIDORA DE PAPEIS LTDA
CNPJ : 26.976.381/0001-32
NIRE : 53200524040
Folha : 2

ÍNDICES DE ESTRUTURA DE CAPITAL

4 - Participação de Terceiros

4.1 Passivo Circulante + Passivo Não-Circulante (Obrigações a LP)	11.626.154,89	
4.2 Ativo	22.064.636,89	= 0,53

Interpretação : Quanto menor, melhor. O capital de terceiros representa 52,69 % do investimento total.

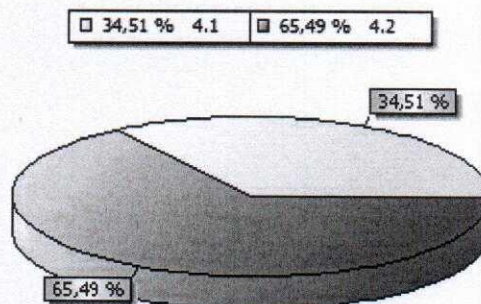

5 - Capitalização

5.1 Patrimônio Líquido	10.438.482,00	
5.2 Ativo	22.064.636,89	= 0,47

Interpretação : Quanto maior, melhor. O capital próprio equivale a 47,31 % do investimento total.

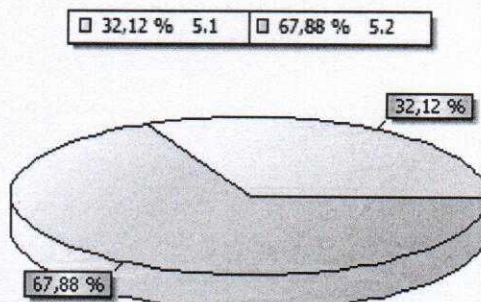

6 - Capital de Giro Próprio

6.1 Ativo Circulante	13.114.038,86	
6.2 Ativo Realizável a LP	94.238,26	13.208.277,12
6.3 (-) Passivo Circulante	7.046.727,77	
6.4 (-) Passivo Não-Circulante (Obrigações a LP)	4.579.427,12	11.626.154,89
6.5 (=) Capital de Giro Próprio		1.582.122,23

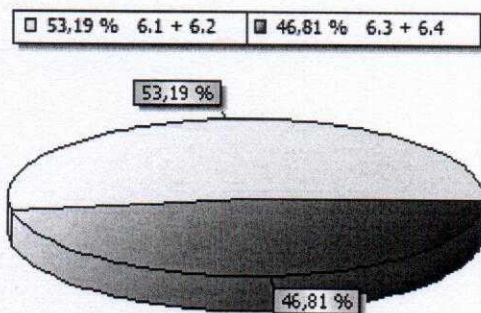

ANÁLISE ECONÔMICO-FINANCEIRA - 2015

Nome : MULTIPAPER DISTRIBUIDORA DE PAPEIS LTDA
CNPJ : 26.976.381/0001-32
NIRE : 53200524040
Folha : 3

ÍNDICES DE ESTRUTURA DE CAPITAL

7 - Imobilização do Patrimônio Líquido

7.1 Ativo Não-Circulante (exceto Ativo Realizável a LP)	8.856.359,77	= 0,85
7.2 Patrimônio Líquido	10.438.482,00	

Interpretação : Quanto menor, melhor. A imobilização representa 84,84 % do capital próprio.

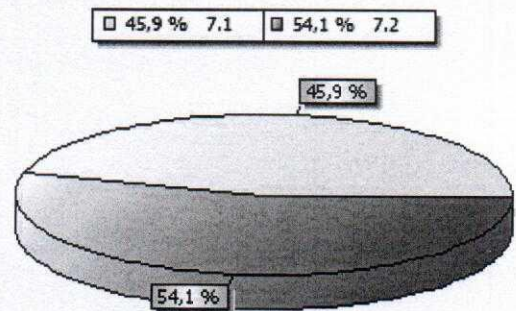

8 - Imobilização dos Recursos Não Correntes

8.1 Ativo Não-Circulante (exceto Ativo Realizável a LP)	8.856.359,77	= 0,59
8.2 Patrimônio Líquido + Passivo Não-Circulante (Obrigações a LP)	15.017.909,12	

Interpretação : Quanto menor, melhor. 58,97 % dos recursos não correntes foram destinados à imobilização.

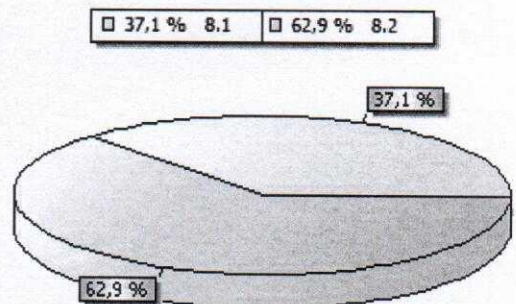

9 - Imobilização do Investimento Total

9.1 Ativo Não-Circulante (exceto Ativo Realizável a LP)	8.856.359,77	= 0,40
9.2 Ativo	22.064.636,89	

Interpretação : Quanto menor, melhor. A imobilização representa 40,14 % do investimento total.

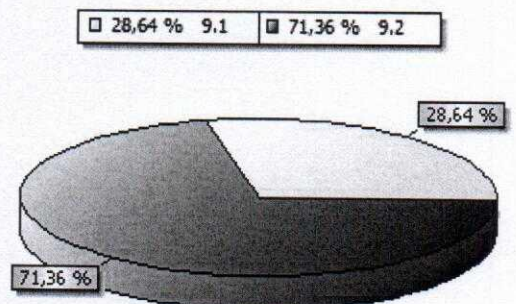

ANÁLISE ECONÔMICO-FINANCEIRA - 2015

Nome : MULTIPAPER DISTRIBUIDORA DE PAPEIS LTDA
CNPJ : 26.976.381/0001-32
NIRE : 53200524040
Folha : 4

ÍNDICES DE RENTABILIDADE

10 - Rentabilidade do Investimento Total

10.1 Resultado Antes das Provisões	918.060,32	
		= 0,04
10.2 Ativo	22.064.636,89	

Interpretação : Quanto maior, melhor. O resultado positivo é de 4,16 % do investimento total.

□ 3,99 % 10.1 □ 96,01 % 10.2

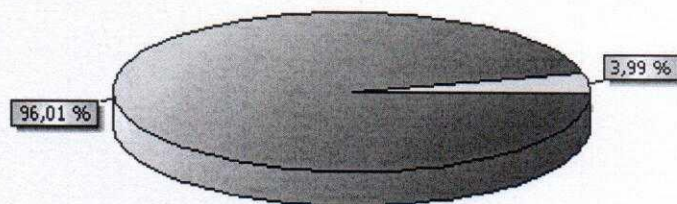

11 - Rentabilidade do Capital Próprio

11.1 Resultado Antes das Provisões	918.060,32	
		= 0,09
11.2 Patrimônio Líquido	10.438.482,00	

Interpretação : Quanto maior, melhor. O resultado positivo é de 8,79 % do capital próprio.

□ 8,08 % 11.1 □ 91,92 % 11.2

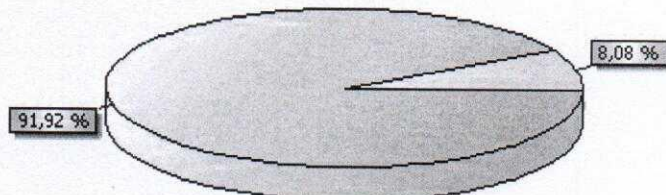

12 - Rentabilidade do Ativo

12.1 Lucro Líquido	622.605,32	
		= 0,03
12.2 Ativo	22.064.636,89	

Interpretação : Quanto maior, melhor. A empresa obtém R\$ 2,82 de lucro para cada R\$ 100,00 de investimento total.

□ 2,74 % 12.1 □ 97,26 % 12.2

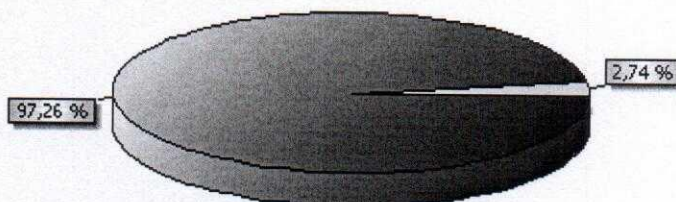

ANÁLISE ECONÔMICO-FINANCEIRA - 2015

Nome : MULTPAPER DISTRIBUIDORA DE PAPEIS LTDA
CNPJ : 26.976.381/0001-32
NIRE : 53200524040
Folha : 5

ÍNDICES DE RENTABILIDADE

13 - Rentabilidade do Patrimônio Líquido

13.1 Lucro Líquido $\frac{622.605,32}{10.554.395,07} = 0,06$
13.2 Patrimônio Líquido Médio

Interpretação : Quanto maior, melhor. A empresa obtém R\$ 5,90 de lucro para cada R\$ 100,00 de capital próprio investido, em média.

□ 5,57 % 13.1 ■ 94,43 % 13.2

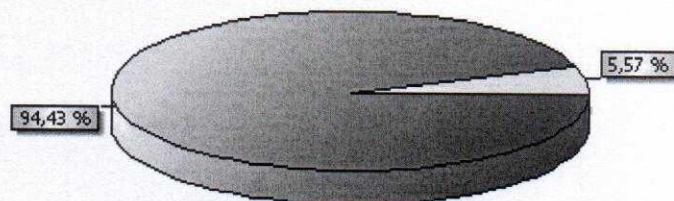

14 - Giro do Ativo

14.1 Vendas Líquidas $\frac{29.046.780,21}{22.064.636,89} = 1,32$
14.2 Ativo

Interpretação : Quanto maior, melhor. A empresa vendeu R\$ 1,32 para cada R\$ 1,00 de investimento total.

□ 56,83 % 14.1 ■ 43,17 % 14.2

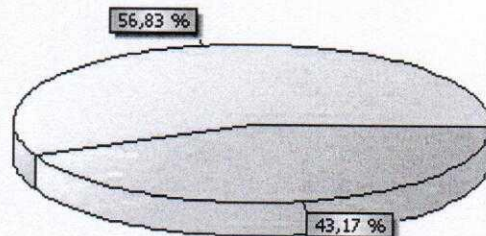

15 - Margem Líquida

15.1 Lucro Líquido $\frac{622.605,32}{29.046.780,21} = 0,02$
15.2 Vendas Líquidas

Interpretação : Quanto maior, melhor. A empresa obtém R\$ 2,14 de lucro para cada R\$ 100,00 vendidos.

□ 2,1 % 15.1 ■ 97,9 % 15.2

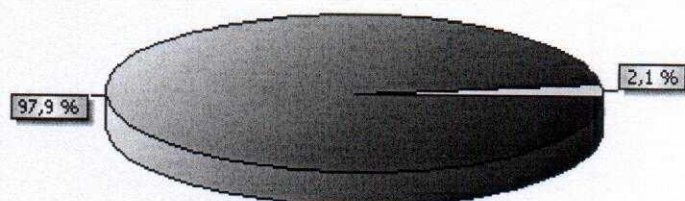

ANÁLISE ECONÔMICO-FINANCEIRA - 2015

Nome: MULTIPAPER DISTRIBUIDORA DE PAPEIS LTDA
CNPJ : 26.976.381/0001-32
NIRE : 53200524040
Folha : 6

ÍNDICES DE LIQUIDEZ

16 - Liquidez Geral

16.1 Ativo Circulante + Ativo Realizável a LP	13.208.277,12	= 1,14
16.2 Passivo Circulante + Passivo Não-Circulante (Obrigações a LP)	11.626.154,89	

Interpretação : Quanto maior, melhor. A empresa possui R\$ 1,14 de ativo circulante e ativo realizável a longo prazo para cada R\$ 1,00 de dívida total.

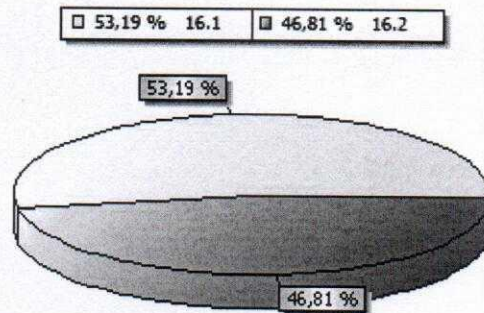

17 - Liquidez Corrente

17.1 Ativo Circulante	13.114.038,86	= 1,86
17.2 Passivo Circulante	7.046.727,77	

Interpretação : Quanto maior, melhor. A empresa possui R\$ 1,86 de ativo circulante para cada R\$ 1,00 de dívida de curto prazo.

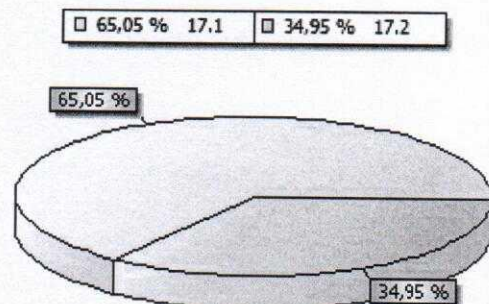

18 - Liquidez Seca

18.1 Ativo Circulante - Estoques	12.512.879,90	= 1,78
18.2 Passivo Circulante	7.046.727,77	

Interpretação : Quanto maior, melhor. A empresa possui R\$ 1,78 de ativo circulante para cada R\$ 1,00 de dívida de curto prazo, sem comprometer os estoques.

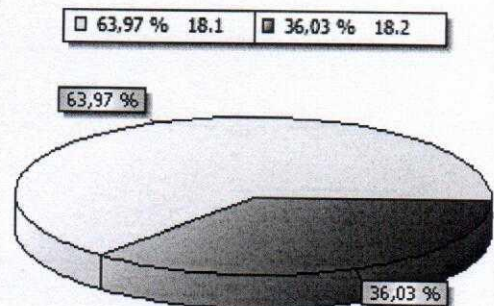

ANÁLISE ECONÔMICO-FINANCEIRA - 2015

Nome : MULTIPAPER DISTRIBUIDORA DE PAPEIS LTDA
CNPJ : 26.976.381/0001-32
NIRE : 53200524040
Folha : 7

ÍNDICES DE LIQUIDEZ

19 - Liquidez Imediata

19.1 Disponibilidades 231.803,47

19.2 Passivo Circulante 7.046.727,77 = 0,03

Interpretação : Quanto maior, melhor. A empresa possui R\$ 0,03 de disponibilidades para cada R\$ 1,00 de dívida de curto prazo.

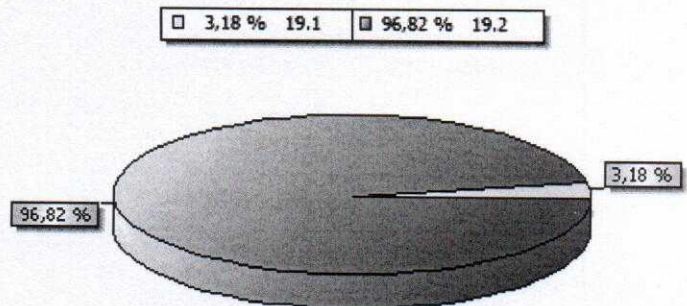

BRASÍLIA-DF, 31 de Dezembro de 2015

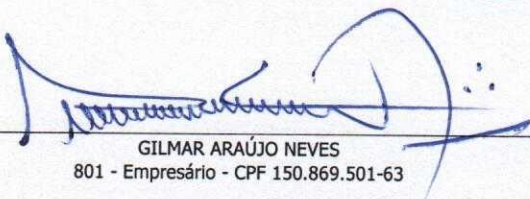
GILMAR ARAÚJO NEVES
801 - Empresário - CPF 150.869.501-63

Mauro Pereira da Silva
CONTADOR - CPF 183.417.801-00 - CRC DF-7001/O-9